

JORNADA SOBRE LA INNOVACIÓN EN LOS GRUPOS OPERATIVOS DE EXTREMADURA

*Mérida, 21 de octubre
de 2022*

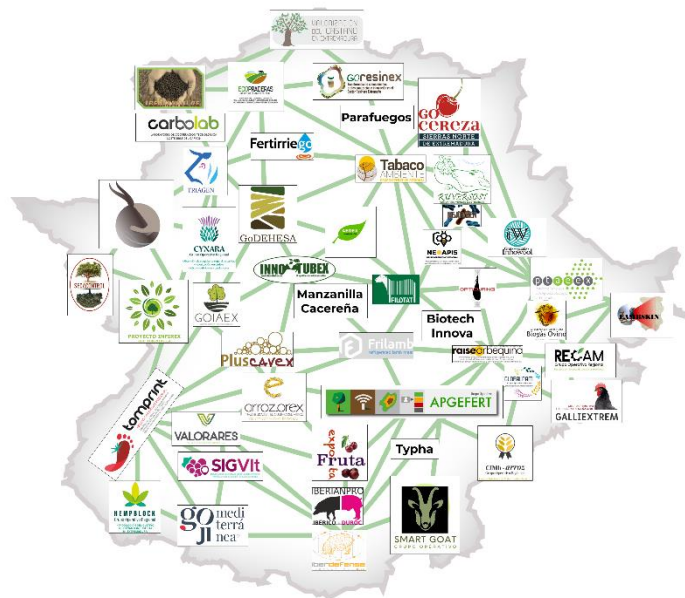

JUNTA DE EXTREMADURA



Unión Europea

**Fondo Europeo Agrícola
de Desarrollo Rural**

Europa invierte en las zonas rurales

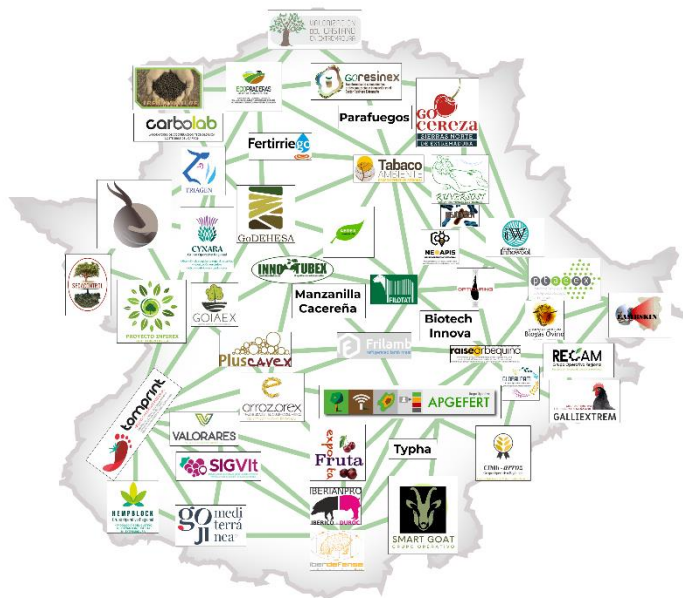

INNOTUBEX

*Mérida, 21 de octubre
de 2022*

JUNTA DE EXTREMADURA



Unión Europea

**Fondo Europeo Agrícola
de Desarrollo Rural**

Europa invierte en las zonas rurales



Grupo Operativo “INNOTUBEX” para la realización del proyecto “TÉCNICAS INNOVADORAS PARA EL CONTROL INTEGRAL DE LA TUBERCULOSIS EN LOS ECOSISTEMAS EXTENSIVOS”

MÉRIDA, 21 DE OCTUBRE DE 2022



GrinRef



UNIÓN EUROPEA

Fondo Europeo Agrícola de Desarrollo Rural:
Europa invierte en las zonas rurales



JUNTA DE EXTREMADURA

Consejería de Medio Ambiente y Rural,
Políticas Agrarias y Territorio





UNIÓN EUROPEA

Fondo Europeo Agrícola de Desarrollo Rural:
Europa invierte en las zonas rurales



Consejería de Medio Ambiente y Rural,
Políticas Agrarias y Territorio

¿QUÉ ES UN GRUPO OPERATIVO ?

- SON AGRUPACIONES DE ACTORES DE DISTINTOS PERFILES QUE SE ASOCIAN PARA CONSEGUIR UNA INNOVACIÓN PARA RESOLVER UN PROBLEMA O APROVECHAR UNA OPORTUNIDAD DE FORMA CONJUNTA Y MULTISECTORIAL.





UNIÓN EUROPEA

Fondo Europeo Agrícola de Desarrollo Rural:
Europa invierte en las zonas rurales



Consejería de Medio Ambiente y Rural,
Políticas Agrarias y Territorio

INNOTUBEX

- Identificamos el problema: "TUBERCULOSIS"
- Diseñamos el proceso para resolverlo.
- Buscamos a los socios que pueden ayudarnos.
- Definimos una Hoja de Ruta.
- Encontramos la Financiación y enviamos la Solicitud.





UNIÓN EUROPEA

Fondo Europeo Agrícola de Desarrollo Rural:
Europa invierte en las zonas rurales



Consejería de Medio Ambiente y Rural,
Políticas Agrarias y Territorio

TUBERCULOSIS = Problema compartido que necesita una estrategia común

Producción
ganadera

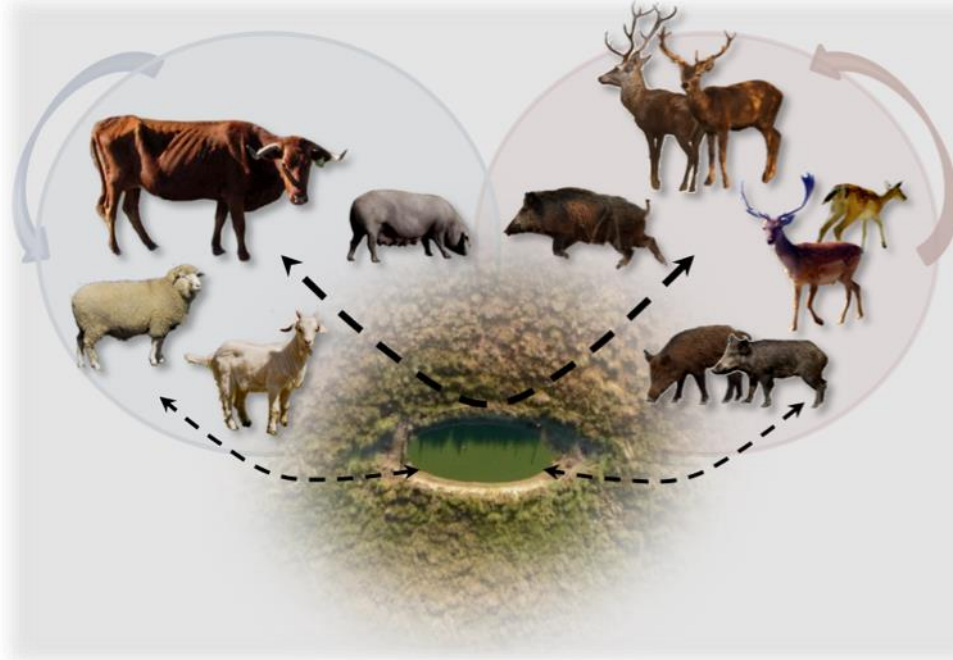

Sector
cinegético

Puntos
críticos



GrinRef





UNIÓN EUROPEA

Fondo Europeo Agrícola de Desarrollo Rural:
Europa invierte en las zonas rurales



Consejería de Medio Ambiente y Rural,
Políticas Agrarias y Territorio

COMPOSICIÓN DEL GRUPO OPERATIVO

INNOTUBEX es un grupo multidisciplinar que está compuesto por cinco miembros con perfiles complementarios:



FEDERACIÓN
EXTREMEÑA DE CAZA



COPRECA



GrinRef

INVESTIGACIÓN
UEx



CENTRO DE INVESTIGACIONES
CIENTÍFICAS Y TECNOLÓGICAS
DE EXTREMADURA

INVESTIGACIÓN
CICYTEX





UNIÓN EUROPEA

Fondo Europeo Agrícola de Desarrollo Rural:
Europa invierte en las zonas rurales



Consejería de Medio Ambiente y Rural,
Políticas Agrarias y Territorio

OBJETIVOS DEL PROYECTO

1. **Mejorar el aprovechamiento animal en las fincas extensivas** de Extremadura, incluyendo tanto explotaciones ganaderas como cinegéticas, de forma armónica y mínimamente lesiva para el entorno natural, logrando un **control integral de la TUBERCULOSIS**.
2. Teniendo en cuenta que existen determinados **puntos de especial trascendencia en el contagio de la tuberculosis**, pretendemos demostrar la eficacia de diferentes medidas encaminadas a **evitar que la fauna cinegética y el ganado doméstico compartan agua**, y con ello lograr la reducción de los contagios, y, por ende, de las prevalencias de la enfermedad.





UNIÓN EUROPEA

Fondo Europeo Agrícola de Desarrollo Rural:
Europa invierte en las zonas rurales



Consejería de Medio Ambiente y Rural,
Políticas Agrarias y Territorio

FASE I

1) Elección de fincas.





UNIÓN EUROPEA

Fondo Europeo Agrícola de Desarrollo Rural:
Europa invierte en las zonas rurales



Consejería de Medio Ambiente y Rural,
Políticas Agrarias y Territorio

FASE I

2) Estudio pormenorizado de la finca para diseñar un plan integral de explotación.

❖ Detección de puntos críticos





UNIÓN EUROPEA

Fondo Europeo Agrícola de Desarrollo Rural:
Europa invierte en las zonas rurales



Consejería de Medio Ambiente y Rural,
Políticas Agrarias y Territorio

FASE I

2) Estudio pormenorizado de la finca para diseñar un plan integral de explotación.

❖ POSIBLES SOLUCIONES

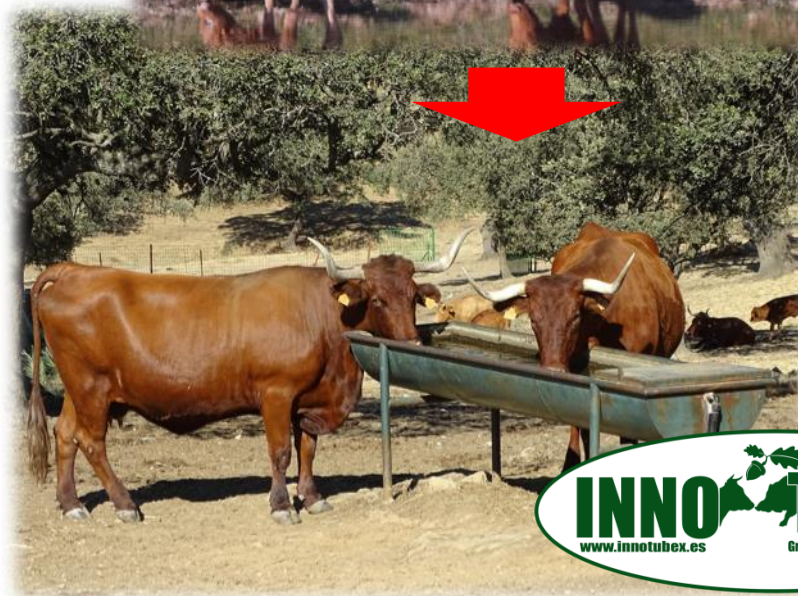



UNIÓN EUROPEA

Fondo Europeo Agrícola de Desarrollo Rural:
Europa invierte en las zonas rurales



Consejería de Medio Ambiente y Rural,
Políticas Agrarias y Territorio

FASE I

2) POSIBLES SOLUCIONES. EJEMPLO DE UNA FINCA





UNIÓN EUROPEA

Fondo Europeo Agrícola de Desarrollo Rural:
Europa invierte en las zonas rurales



MINISTERIO
DE AGRICULTURA, PESCA
Y ALIMENTACIÓN

JUNTA DE EXTREMADURA

Consejería de Medio Ambiente y Rural,
Políticas Agrarias y Territorio

FASE I

2) POSIBLES SOLUCIONES. EJEMPLO DE UNA FINCA

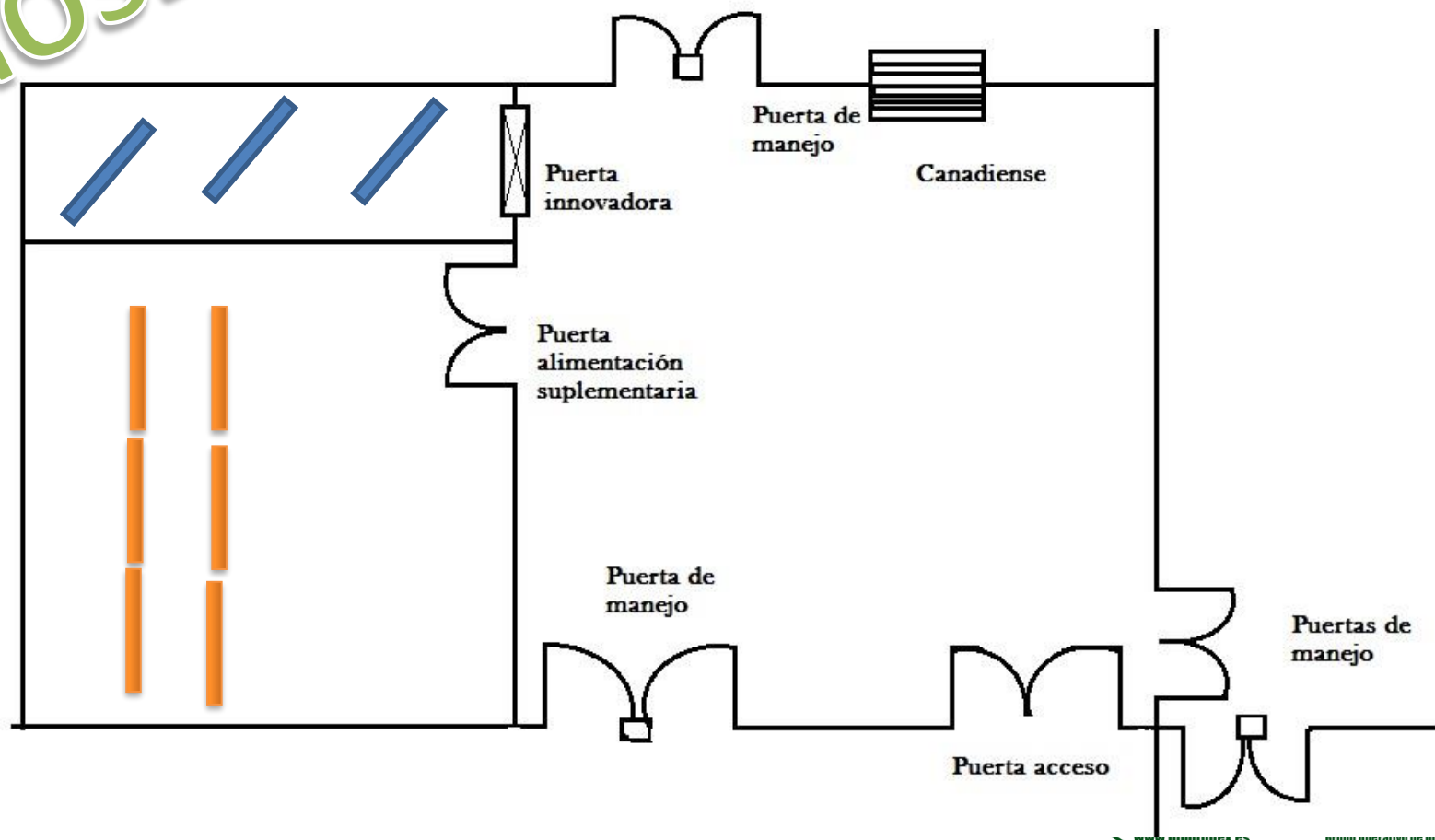



UNIÓN EUROPEA

Fondo Europeo Agrícola de Desarrollo Rural:
Europa invierte en las zonas rurales



Consejería de Medio Ambiente y Rural,
Políticas Agrarias y Territorio

FASE II

- Ejecución de obras en fincas para separación fauna silvestre-ganado doméstico.



BIOSEGURIDAD





UNIÓN EUROPEA

Fondo Europeo Agrícola de Desarrollo Rural:
Europa invierte en las zonas rurales



Consejería de Medio Ambiente y Rural,
Políticas Agrarias y Territorio

FASE II

- Ejecución de obras en fincas





UNIÓN EUROPEA

Fondo Europeo Agrícola de Desarrollo Rural:
Europa invierte en las zonas rurales



Consejería de Medio Ambiente y Rural,
Políticas Agrarias y Territorio

FASE II

- Ejecución de obras en fincas





UNIÓN EUROPEA

Fondo Europeo Agrícola de Desarrollo Rural:
Europa invierte en las zonas rurales



Consejería de Medio Ambiente y Rural,
Políticas Agrarias y Territorio

FASE II

- Ejecución de obras en fincas





UNIÓN EUROPEA

Fondo Europeo Agrícola de Desarrollo Rural:
Europa invierte en las zonas rurales



Consejería de Medio Ambiente y Rural,
Políticas Agrarias y Territorio

FASE III

- Toma y análisis de datos.





UNIÓN EUROPEA

Fondo Europeo Agrícola de Desarrollo Rural:
Europa invierte en las zonas rurales



Consejería de Medio Ambiente y Rural,
Políticas Agrarias y Territorio

FASE III

- Difusión de resultados.

www.innotubex.es



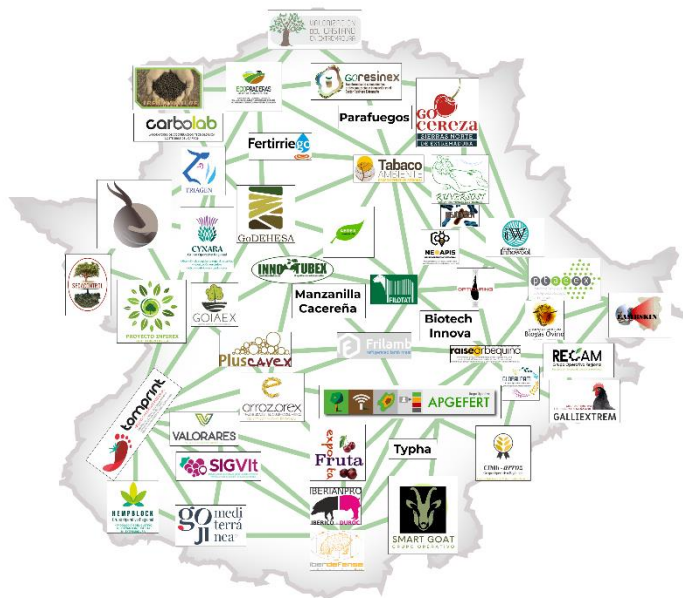

MUCHAS GRACIAS POR VUESTRA ATENCIÓN

*Jornada sobre la innovación en
los Grupos Operativos de
Extremadura*

21 de octubre de 2022

JUNTA DE EXTREMADURA



Unión Europea

**Fondo Europeo Agrícola
de Desarrollo Rural**

Europa invierte en las zonas rurales