



Consejo  
Económico y  
Social de  
Extremadura

# RAES

Revista de Actualidad Económica y Social

ABRIL 2024. Número 102

**DATOS DE LA  
ACTUALIDAD ECONÓMICA,  
LABORAL Y SOCIAL DE  
EXTREMADURA**

**NOTICIAS Y NORMAS DE  
INTERÉS PUBLICADAS**

Changes in the activity of the  
active and passive market is  
uncertain. Established positive  
trends in various market seg-  
ments.

Distribution of the securities market key players:



Changes in the activity of the  
active and passive market is  
uncertain. Established positive  
trends in various market seg-  
ments.

Distribution of the securities market key players:

COORDINADORA:

María José Pecero Cuellar

EQUIPO TÉCNICO:

Micaela Isabel Pérez Santana

Andrés Humánez Carroza

María José Navarro Martínez

Olga María Santos Reino

REVISTA DE ACTUALIDAD ECONÓMICA Y SOCIAL

Publicación Electrónica

EDITA: CES DE EXTREMADURA

Avda. de Valhondo, 1, 4ª planta

[cesextremadura@juntaex.es](mailto:cesextremadura@juntaex.es)

Tel. 924009222

La reproducción de esta publicación está permitida citando su procedencia

Mérida, 2024

## Composición del Pleno del Consejo Económico y Social de Extremadura

**Presidente:** D. Francisco Rubio Sánchez  
**Secretaría General:** Dña. María José Pecero Cuellar

### Grupo I

---

D. Juan José Bote Chacón (CC.OO.)  
Dña. María Encarnación Chacón Belmonte (CC.OO.)  
Dña. María Jesús Estévez Herrera. (CC.OO.)  
D. José Mateos Canelo (CC.OO.)

**Vicepresidente:** D. Francisco Morcillo Pereiro (UGT)  
Dña. María Ángeles Rodríguez Márquez (UGT)  
Dña. Érica Gutiérrez Méndez (UGT)  
Dña. María José Ladera Baena (UGT)

### Grupo II

---

**Vicepresidente:** D. Francisco Javier Peinado Rodríguez. (Confederación Regional Empresarial Extremeña- CREEX)  
D. Francisco Sánchez Guijo. (CREEX)  
Dña. Pilar Coslado Santibáñez (CREEX)  
Dña. Pilar Acosta Llera (CREEX)  
D. Pedro Rosado Alcántara (CREEX)  
Dña. Luisa Santana Muñoz (CREEX)  
D. Manuel Guerrero Pérez (CREEX)  
Dña. Margarita Redondo Pámpano (CREEX)

### Grupo III

---

#### En representación de las organizaciones que se indican:

Dña. Dolores Contador García. (Organizaciones Profesionales Agrarias)  
D. Ángel Pacheco Conejero. (Economía Social)  
D. Javier Rubio Merinero. (Representante de usuarios y consumidores).  
D. Francisco Pedraja Chaparro. (Universidad de Extremadura).  
Dña M<sup>a</sup> Isabel Sánchez Jiménez. (Consejo de la Juventud)  
D. Jesús Palo Tiburcio (Representante del Tercer Sector).  
Dña. María Angustias Ventura Tirado. (Experta y portavoz grupo Tercero)  
Dña. Carmen Pineda González (Experta).

# Índice

## Actualidad

Noticias \_\_\_\_\_ 11

Actualidad Económica \_\_\_\_\_ 19

- PIB Extremadura 20
- Deuda Pública 21
- Recaudación tributaria 22
- Licitación Pública 24
- Sociedades mercantiles 26
- Coste laboral total 28
- Índice de precios de consumo 29
- Índice de precios industriales 31
- Índice de producción industrial 32
- Índice de comercio al por menor 33
- Comercio exterior 34
- Ocupación hotelera 35

Actualidad Laboral \_\_\_\_\_ 36

- Encuesta de población activa 37
- Paro registrado 41
- Afiliación a la Seguridad Social 43
- Contratos registrados 44
- Prestaciones por desempleo 45
- Huelgas y cierres patronales 46
- Mediación, arbitraje y conciliación 47
- Cooperativas y Sociedades Laborales 48
- Accidentes de trabajo 49

Actualidad Social \_\_\_\_\_ 50

- Padrón municipal 51
- Movimiento natural de población 52
- Migraciones 55
- Compraventa de viviendas 57
- Hipotecas 60
- Prestaciones sociales 62
- Dependencia 64
- Presupuestos familiares 66
- Condiciones de vida 67

Normas de interés publicadas \_\_\_\_\_ 69

## ACTUALIDAD



*Francisco Rubio Sánchez  
Presidente del CES de Extremadura*

El Consejo Económico y Social de Extremadura continúa con el desarrollo de sus actividades, entre las más destacadas del mes de abril podemos señalar las siguientes:

### **REUNIÓN COMITÉ EJECUTIVO RTA.**

Por videoconferencia, el pasado 4 de abril, se celebró una reunión del Comité Ejecutivo de la Red Transnacional Atlántica

El objetivo de esta reunión, entre otros asuntos, fue abordar las futuras líneas de actuación del nuevo mandato de la RTA, realizándose una programación de las actividades a realizar durante los dos próximos años y la organización del próximo Comité de Orientaciones que se celebrará el 17 de mayo en la ciudad francesa de Rennes.

### **ASISTENCIA A LOS PREMIOS PRIMERO DE MAYO.**

El pasado 24 de abril tuvo lugar el acto de entrega de los Premios Primero de Mayo organizados por la Fundación Cultura y Trabajo de UGT Extremadura, en el que estuve presente junto a diversas autoridades y, en especial, junto a representantes sindicales y afiliados de base que a diario ejercen sus labores de representación y defensa de los intereses de los trabajadores.

El acto fue inaugurado por la secretaria de Organización y Formación de UGT Extremadura, María José Pastor, y posteriormente intervinieron, el alcalde del Ayuntamiento de Mérida, Antonio Rodríguez Osuna, la vicesecretaria de la Asamblea de Extremadura, Lara Garlito, el consejero de Presidencia, Interior y Diálogo Social de la Junta de Extremadura, Abel Bautista, y la secretaria general de UGT Extremadura, Patrocinio Sánchez. Finalmente, la clausura corrió a cargo del secretario general de UGT, Pepe Álvarez.



Los “Premios Primero de Mayo”, tienen por objeto la distinción a personas, entidades, asociaciones, organizaciones, o cualquier otro colectivo de personas, con un trabajo destacado en el ámbito sindical o en cualquier otro en pro de una sociedad más solidaria, justa, libre e igualitaria.

## ENCUENTRO ANUAL DE LOS CONSEJOS ECONÓMICOS Y SOCIALES AUTONÓMICOS Y NACIONAL EN BARCELONA.

Durante los días 25 y 26 de abril se celebró en Barcelona el encuentro anual de los Consejos Económicos y Sociales autonómicos y el CES nacional. El objetivo de estos encuentros es el intercambio de experiencia y reflexión acerca de fórmulas para impulsar la participación y el diálogo social, así como el análisis de temas de actualidad que son competencia de los Consejos Económicos y Sociales.

En esta ocasión, el Consejo de Trabajo, Económico y Social de Cataluña fue el anfitrión y en el que el Consejo Económico y Social de Extremadura estuvo presente.

La bienvenida a este acto corrió a cargo del consejero de del departamento de empresa y trabajo de la Generalitat de Cataluña, junto con el presidente del CES de España, D. Antón Costas, y el presidente del CES de esa Comunidad Autónoma, D. Toni Mora.



El primer día tuvo lugar la conferencia “La necesaria institucionalización del sistema de formación profesional” a cargo del presidente del Consejo Catalán de Formación Profesional de Cataluña, D. Fabian Mohedano, y a continuación el secretario de asuntos económicos y fondos europeos de Cataluña, D. Miquel Puig, impartió una conferencia sobre el seguimiento y perspectivas del fondo Next Generation. Tras estas intervenciones se abrió un coloquio interesante con los asistentes a la reunión.



Por su parte, el segundo día se celebró la habitual reunión de trabajo de las personas que ocupan las Presidencias y Secretarías Generales de los CES, realizándose una puesta en común de los trabajos y proyectos llevados a cabo en el ejercicio anterior, así como un intercambio de información y puesta en común de propuestas a corto y medio plazo, todo ello con el objetivo de avanzar y conseguir mejores resultados en sus tareas.





## **OTRAS ACTIVIDADES.**

El CES de Extremadura continúa con su actividad. Seguimos trabajando en la Memoria Socioeconómica y Memoria de Actividades 2023, y en un nuevo informe a iniciativa propia.

También seguimos en permanente contacto con representantes de diferentes ámbitos y sectores de nuestra Comunidad Autónoma, abriendo nuestras puertas a personas y colectivos que nos permiten estar al día y al tanto de la realidad social y económica de Extremadura.

*Francisco Rubio Sánchez  
Presidente del CES de Extremadura*



### **Más de 60.800 extremeños se benefician del ingreso mínimo vital**

En el último año se han incrementado el número de prestaciones, que perciben cerca de 20.250 hogares de la región, en un 35%

1 de abril 2024

<https://www.hoy.es/extremadura/60800-extremenos-benefician-ingreso-minimo-vital-20240331180957-nt.html>

### **La infraestructura prioritaria para Huelva es la autovía a Badajoz.**

El Consejo Económico y Social de esta provincia ha votado que desdoblarse la N-435 es lo que más urge para posicionar sus sectores estratégicos.

1 de abril 2024

<https://www.hoy.es/extremadura/infraestructura-prioritaria-huelva-autovia-badajoz-20240401073311-nt.html>

### **El nuevo decreto para evitar robos de aceituna en Extremadura mira a los puestos de compra.**

Obligarán a prensas y almazaras a llevar a un registro documental y adoptar medidas higiénico-sanitarias.

Será necesario también identificar previamente el vehículo en el que se vaya a efectuar el transporte.

La Guardia Civil ha realizado este año 690 inspecciones que se han saldado con 102 personas detenidas.

1 de abril 2024

<https://www.elperiodicoextremadura.com/extremadura/2024/04/01/nuevo-decreto-evitar-robos-aceituna-100360984.html>

### **Solo el 12% de beneficiarios marca la deducción por vivir en zonas rurales.**

De los 252.000 extremeños que pueden desgravarse, en el primer año de aplicación apenas la incluyeron 30.800.

La bonificación de los intereses de la hipoteca, que también se estrenó en 2023, llegó a 1.300 jóvenes.

Cada una de las medidas ha supuesto un reintegro medio de 160 euros por declaración.

2 de abril 2024

<https://www.elperiodicoextremadura.com/extremadura/2024/04/02/12-beneficiarios-marca-deducción-vivir-100510070.html>

### **Traumatología y Radiología, las especialidades con más quejas en los hospitales extremeños.**

Primaria recupera el pulso perdido en la pandemia y bajan un 50% las quejas a la Defensora del paciente del SES, pero suben en la atención especializada.

3 de abril 2024

<https://www.hoy.es/extremadura/traumatologia-radiologia-especialidades-quejas-hospitales-extremenos-20240403072901-nt.html>

### **El PP lleva al Senado un debate sobre el AVE a Extremadura.**

También tratará el déficit de infraestructura en la región, Madrid y Castilla La Mancha en el que intervendrán los gobiernos autonómicos.

4 de abril 2024

<https://www.hoy.es/extremadura/pp-lleva-senado-debate-sobre-ave-extremadura-20240404084203-nt.html>

### **Avanzan los trabajos para estrenar el tren electrificado hasta Talayuela.**

Adif adjudica las pruebas para la puesta en servicio de la plataforma. La previsión es que esté operativa en 2025, pero el contrato da de plazo hasta abril de 2026.

4 de abril 2024

<https://www.elperiodicoextremadura.com/extremadura/2024/04/04/avanzan-trabajos-estrenar-tren-electrificado-100597080.html>

### **Las cooperativas agroalimentarias extremeñas superan su récord de facturación.**

A pesar de la escasez de agua en 2023 y los costes, los precios del tomate y del aceite de oliva disparan los ingresos.

5 de abril 2024

<https://www.hoy.es/agro/cooperativas-agroalimentarias-extremenos-superan-record-facturacion-20240405182136-nt.html>

### **Estas son las preocupaciones del sector agrario ante el plan antitabaco: la economía, el empleo y el envasado genérico.**

Este sector da empleo a unos 3.000 trabajadores de forma directa y otros tanto indirectamente en Extremadura.

7 de abril 2024

<https://www.elperiodicoextremadura.com/extremadura/2024/04/07/son-preocupaciones-sector-agrario-plan-100740283.html>

### **El Ministerio espera terminar en 2027 la línea Plasencia-Talayuela y electrificar la vía hasta Madrid.**

La construcción de la plataforma de alta velocidad por la provincia de Toledo se estima para el año 2032.

8 de abril 2024

<https://www.hoy.es/extremadura/ministerio-transportes-espera-completar-2027-linea-plasenciatalayuela-20240408140456-nt.html>

### **La llegada del AVE entre Extremadura y Madrid se retrasa ahora hasta 2032.**

La fecha prevista era 2030, coincidiendo con el mundial de fútbol, pero la paralización de los trámites en Castilla-La Mancha impiden cumplirlo.

Sí estará la plataforma electrificada, pero por la vía convencional.

8 de abril 2024

<https://www.elperiodicoextremadura.com/extremadura/2024/04/08/llegada-ave-extremadura-madrid-retrasa-100790451.html>

### **La terminación de la línea electrificada hasta Madrid puede retrasarse un año.**

El compromiso era 2027, pero el delegado del Gobierno habla ahora de «2027 o 2028»

Se une a la demora de la llegada del AVE hasta 2032: «Extremadura no merece este trato», dice el consejero de Infraestructuras.

9 de abril 2024

<https://www.elperiodicoextremadura.com/extremadura/2024/04/09/terminacion-linea-electrificada-madrid-retrasarse-100844732.html>

### **Comienzan las pruebas del sistema que permitirá correr más a los trenes en Extremadura.**

Será este mes de abril y se iniciarán por el tramo entre Plasencia y Cáceres.

Una vez que esté instalado, lo que se espera para 2025, se podrá circular a 220 km/h.

10 de abril 2024

<https://www.elperiodicoextremadura.com/extremadura/2024/04/10/comienzan-pruebas-sistema-permitira-correr-100893744.html>

### **Adif prevé cortar seis meses el próximo año la línea de tren de Mérida a Aljucén por obras.**

La entidad saca concurso la duplicación de un tramo de 5,5 kilómetros por 32,14 millones de euros y un plazo de ejecución de 14 meses.

11 de abril 2024

<https://www.hoy.es/extremadura/adif-preve-cortar-seis-meses-proximo-ano-20240411072453-nt.html>

### **La llegada de los trenes Avril a Galicia acerca el nuevo Alvia a Extremadura.**

En la comunidad gallega funcionarán en mayo, pero aún no hay fecha para el que se traerá a la extremeña.

Sustituirá al Intercity, por lo que no sumará más viajes.

11 de abril 2024

<https://www.elperiodicoextremadura.com/extremadura/2024/04/11/llegada-trenes-avril-galicia-acerca-100950604.html>

### **Adif prevé que la circulación crecerá un 30% con la doble vía entre Mérida y Aljucén.**

La obra de duplicación y renovación de la superestructura actual permitirá absorber el aumento de servicios de pasajeros y mercancías.

12 de abril 2024

<https://www.hoy.es/extremadura/adif-preve-circulacion-crecera-doble-via-merida-20240412203006-nt.html>

### **Los extremeños esperan 23 días más que el resto del país para operarse.**

Sanidad y comunidades crearán un grupo de trabajo para «homologar» las listas de espera sanitarias y actualizar su legislación, «obsoleta desde 2003».

La Junta aboga por que "se definan muy bien sus funciones y componentes", que deben ser técnicos del ministerio y las comunidades.

14 de abril 2024

<https://www.elperiodicoextremadura.com/extremadura/2024/04/14/extremenos-esperan-23-dias-resto-101066284.html>

### **Extremadura es de las comunidades que menos paga por plaza concertada en las residencias de mayores.**

El Sepad señala que es «consciente» de la realidad del sector y estudia sacar un nuevo concurso como le reclama la asociación Asorex.

15 de abril 2024

<https://www.hoy.es/extremadura/extremadura-comunidades-paga-plaza-concertada-residencias-mayores-20240415195104-nt.html>

### **Óscar Puente plantea que el AVE a Extremadura por Castilla-La Mancha entre en servicio por fases.**

El ministro de Transportes coincide en la propuesta de los gobiernos extremeño y manchego.

15 de abril 2024

<https://www.hoy.es/extremadura/oscar-puente-plantea-ave-extremadura-castillala-mancha-20240415210117-nt.html>

**2.000 dependientes podrán reclamar la ayuda que pidieron y nunca les llegó.**

Muchos fallecen antes de recibirla, pero el Supremo reconoce ahora el derecho de los familiares a ser compensados.

E insta a que se tramiten en tiempo; si se demora, se dará por aceptada.

16 de abril 2024

<https://www.elperiodicoextremadura.com/extremadura/2024/04/16/2-000-dependientes-podran-reclamar-101109476.html>

**El Estado recaudó en Extremadura casi dos mil millones de euros el año pasado, un 24% más.**

Fue un alza superior a la de cualquier otra región y multiplicó por cerca de cuatro el promedio nacional.

Los ingresos tributarios por IRPF superaron en 2023 por vez primera los mil millones de euros.

18 de abril 2024

<https://www.elperiodicoextremadura.com/extremadura/2024/04/18/recaudo-extremadura-mil-millones-euros-101221493.html>

**Los ayuntamientos piden a la Junta que les transfiera más fondos: «Estamos ahogados».**

Los consistorios se ven obligados a tirar de recursos propios para afrontar servicios como la ayuda a domicilio o planes de empleo.

19 de abril 2024

<https://www.hoy.es/extremadura/ayuntamientos-piden-junta-transfiera-fondos-ahogados-20240419073057-nt.html>

**Más lista de espera en las residencias públicas de Extremadura: 2.300 mayores solicitan cama.**

Pese a que en 2023 se habilitaron 298 nuevas plazas, la cifra se incrementa un 10% en el último año.

El sector reclama a la Junta la actualización de los conciertos: "La situación es insostenible".

19 de abril 2024

<https://www.elperiodicoextremadura.com/extremadura/2024/04/19/lista-espera-residencias-publicas-extremadura-101267440.html>

### **Los jornales se pagan en Extremadura ligeramente por encima respecto a Murcia, Huelva o Lérida.**

El coste de la hora de trabajo es algo mayor, aunque el convenio extremeño contempla menos horas al día.

22 de abril 2024

<https://www.hoy.es/agro/agricultura/jornales-pagan-extremadura-ligeramente-encima-respecto-murcia-20240422071615-nt.html>

### **La electrificación del tramo Mérida-Puertollano permitirá su integración en el Corredor Atlántico.**

El Ministerio para la Transición Ecológica concede el visto bueno ambiental al proyecto para instalar 240 kilómetros de catenaria.

23 de abril 2024

<https://www.hoy.es/extremadura/electrificacion-tramo-meridapuertollano-permitira-integracion-corredor-atlantico-20240423072910-nt.html>

### **Extremadura y La Rioja, las regiones con más plazas MIR libres de Medicina de Familia.**

En esta comunidad el 62% de los puestos ofertados quedan desiertos, mientras que en la mayoría de los territorios no pasan del 25%.

23 de abril 2024

<https://www.hoy.es/extremadura/extremadura-rioja-regiones-plazas-mir-libres-medicina-20240423072832-nt.html>

### **Extremadura pide que una comisión técnica decida el trazado de la A-43.**

La Consejería de Infraestructuras niega un pacto con Castilla La Mancha por la opción sur y recuerda que se ha solicitado un nuevo estudio informativo.

La oposición insta al Ejecutivo a pronunciarse: "Habrá que llegar a acuerdos", dice el PSOE.

23 de abril 2024

<https://www.elperiodicoextremadura.com/extremadura/2024/04/23/extremadura-pide-comision-tecnica-decida-a-43-autovia-levante-101465502.html>

### **La Eurocámara aprueba el plan de transporte que plantea la alta velocidad Lisboa-Madrid en 2030.**

La previsión de Europa es que la línea ferroviaria una las dos capitales ibéricas en menos de 4 horas.

24 de abril 2024



<https://www.hoy.es/extremadura/eurocamara-aprueba-plan-transporte-plantea-alta-velocidad-20240424211128-nt.html>

**La Junta plantea construir autovías en régimen de concesión privada pero sin peajes.**

El consejero de Infraestructuras defiende la colaboración público-privada para la construcción de autovías pendientes.

25 de abril 2024

<https://www.hoy.es/extremadura/junta-plantea-construir-autovias-regimen-concesion-privada-20240425131431-nt.html>

**Extremadura, entre las regiones que menos fondos europeos dedica a I+D+i y digitalización.**

Es la segunda que recibe un mayor volumen total de financiación por habitante, pero la cuarta con menor inversión en este tipo de actuaciones.

26 de abril 2024

<https://www.elperiodicoextremadura.com/extremadura/2024/04/26/extremadura-regiones-fondos-europeos-dedica-101583931.html>

**El mercado laboral resiste en Extremadura pese al mal inicio de 2024.**

La región tiene el mayor número de ocupados y la menor tasa de paro desde 2008 a pesar de la fuerte destrucción de empleo durante el primer trimestre del año.

26 de abril 2024

<https://www.hoy.es/extremadura/mercado-laboral-resiste-extremadura-pese-mal-inicio-20240426140020-nt.html>

**Extremadura es la región que menos talento atrae pero la segunda que más logra retener.**

La comunidad destaca por su calidad de vida, vivienda barata y poca criminalidad, pero falla en productividad y en educación formal, según el Instituto IVIE y la Fundación Cotec.

28 de abril 2024

<https://www.hoy.es/extremadura/extremadura-region-talento-atrae-segunda-logra-retener-20240428194702-nt.html>

**Los sindicatos alertan del impacto de la crisis climática en la siniestralidad laboral.**

Desde CCOO y UGT solicitan a las empresas que tomen medidas protectoras para los trabajadores de los sectores que más sufren las altas temperaturas.

28 de abril 2024

<https://www.elperiodicoextremadura.com/extremadura/2024/04/28/sindicatos-alertan-impacto-crisis-climatica-101670389.html>

#### **A-43: 30 años esperando la autovía de la discordia en Extremadura.**

Continúa la polémica en torno a una de las carreteras más demandadas por los extremeños: Castilla La Mancha asegura que hay consenso por la opción sur, pero la Junta de Extremadura lo niega.

De momento, lo único seguro que hay sobre la mesa es el desdoble de la N-430 en el tramo de Torrefresneda a Santa Amalia.

28 de abril 2024

<https://www.elperiodicoextremadura.com/extremadura/2024/04/28/43-30-anos-esperando-autovia-101666673.html>

#### **El paro juvenil ensombrece un mercado laboral que gana afiliados en Extremadura.**

La escasez de mano de obra, la elevada tasa de desempleo y la estacionalidad en el empleo, principales lastres en la región.

29 de abril 2024

<https://www.hoy.es/extremadura/paro-juvenil-ensombrece-mercado-laboral-gana-afiliados-20240429072726-nt.html>

#### **El puente festivo en Madrid hace que la ocupación hotelera supere el 80% en Cáceres y Mérida.**

La cifra de ocupación es muy alta también en apartamentos turísticos; en casa rurales la previsión de clientes es menor por ahora.

30 de abril 2024

<https://www.hoy.es/extremadura/puente-festivo-madrid-reanima-ocupacion-hotelera-inicio-20240430201613-nt.html>

#### **400 universitarios más tendrán beca de la Junta al quitar el límite de renta.**

El PSOE dice que se acaba con la justicia social y Educación defiende su modelo, «más equitativo».

La Junta cifra en un máximo de 370 euros los gastos mensuales de estudiar en los campus de la UEx.

30 de abril 2024

<https://www.elperiodicoextremadura.com/extremadura/2024/04/30/400-universitarios-tendran-beca-junta-101742227.html>

# ACTUALIDAD ECONÓMICA

## **ACTUALIDAD ECONÓMICA:**

- \* PIB Extremadura
- \* Deuda pública
- \* Recaudación tributaria
- \* Licitación Oficial (SEOPAN)
- \* Sociedades mercantiles en Extremadura
- \* Coste laboral total
- \* Índice de Precios al Consumo
- \* Índice de precios industriales
- \* Índice de producción industrial
- \* Índice de Comercio al por menor
- \* Comercio exterior
- \* Ocupación hotelera

**Contabilidad Regional Trimestral de  
Extremadura. PIB Base 2015.  
IVT 2019-IIIT 2023 (% variación anual)**

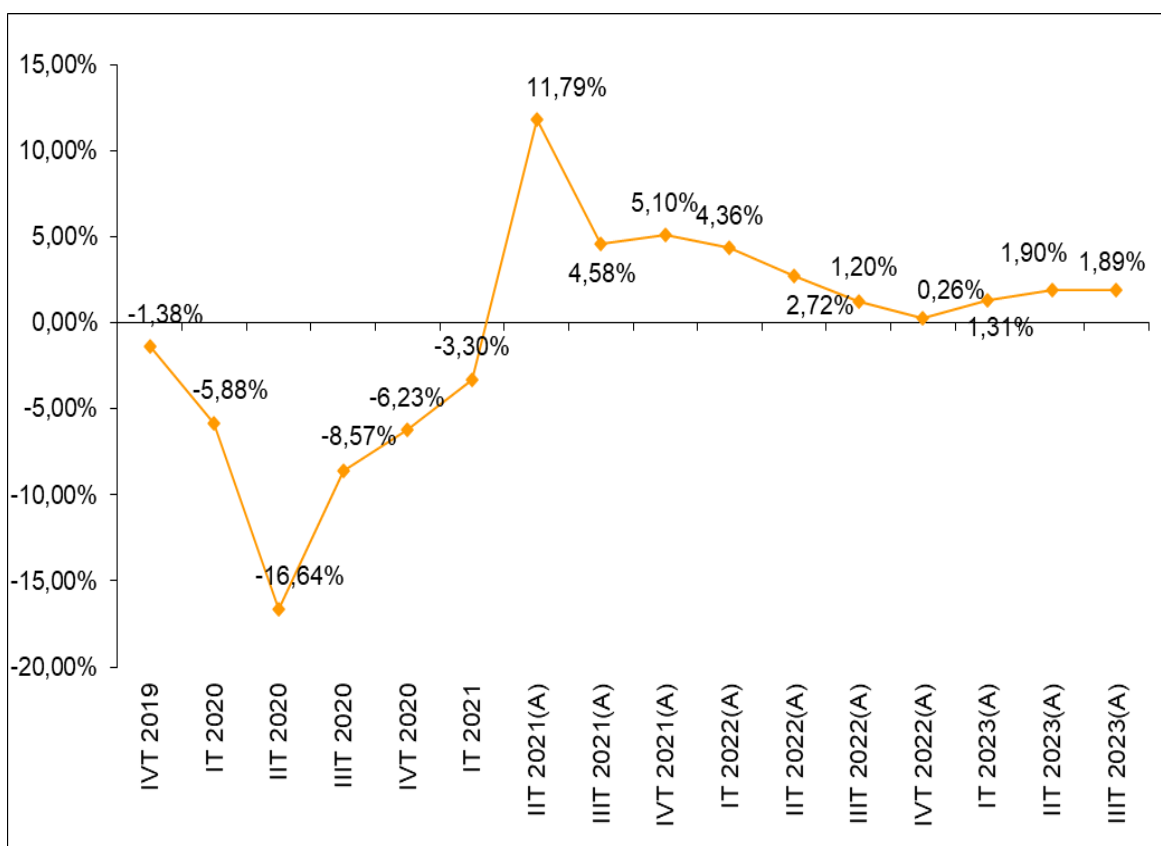

Fuente: Elaboración propia a partir de datos del Instituto de Estadística de Extremadura. (P) Provisional. (A) Avance.

Fecha de actualización: 31/03/2024.

**CES de Extremadura INFORMA. CONTABILIDAD REGIONAL TRIMESTRAL DE EXTREMADURA.**

El Producto Interior Bruto (PIB) de Extremadura registró un crecimiento positivo interanual del 1,89% en el tercer trimestre de 2023 según los datos del Instituto de Estadística de Extremadura, disminuyendo en 0,01 puntos porcentuales sobre lo registrado en el trimestre anterior.

## Deuda Pública de las CC.AA. en porcentaje del PIB<sub>pm</sub> [4º T 2023]

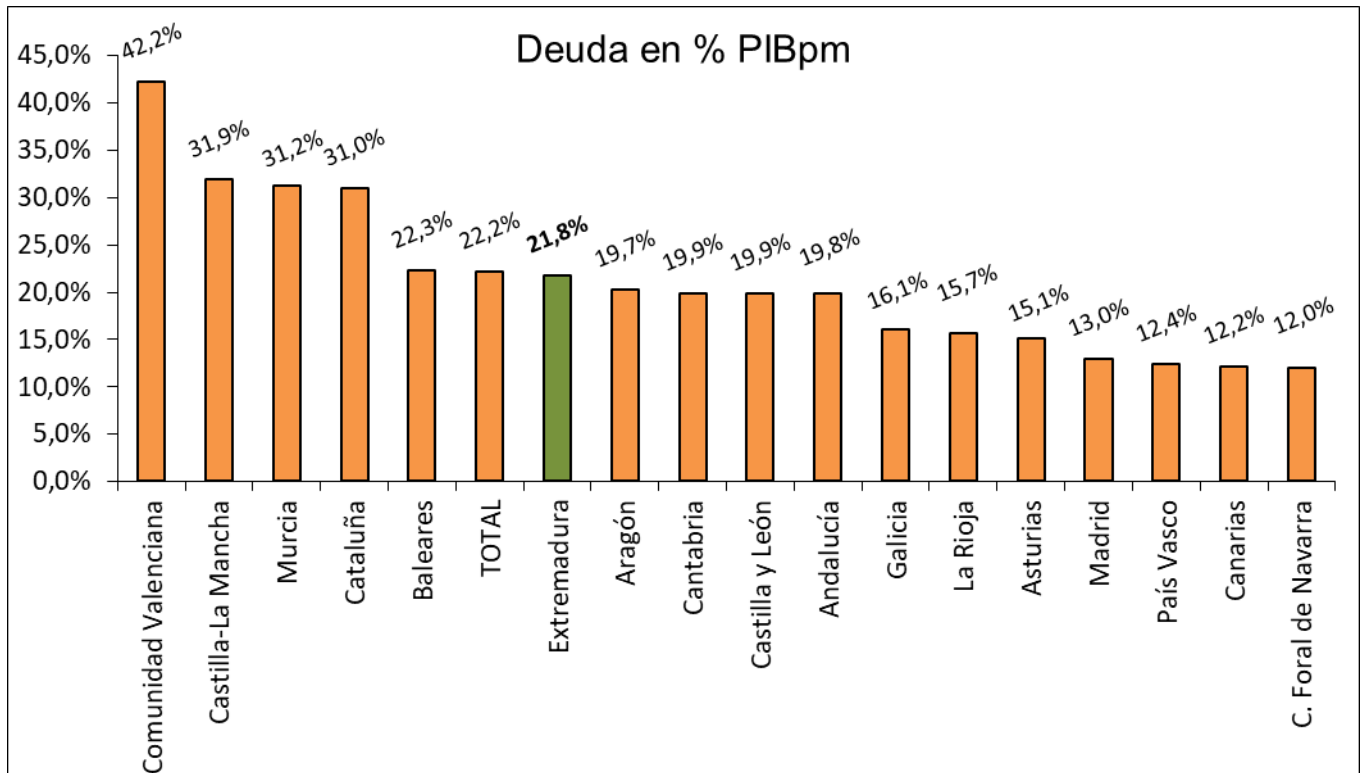

Fuente: Elaboración propia a partir de datos del Banco de España.

Fecha de actualización: 31/03/2024

### CES de Extremadura INFORMA. DEUDA PÚBLICA POR COMUNIDADES AUTÓNOMAS.

En Extremadura, la Deuda Pública en el cuarto trimestre de 2023 alcanzaba el 21,8% del PIB<sub>pm</sub> regional.

En el conjunto nacional este indicador alcanzó el 22,2%.

## Recaudación tributaria en Extremadura [enero- marzo 2024]

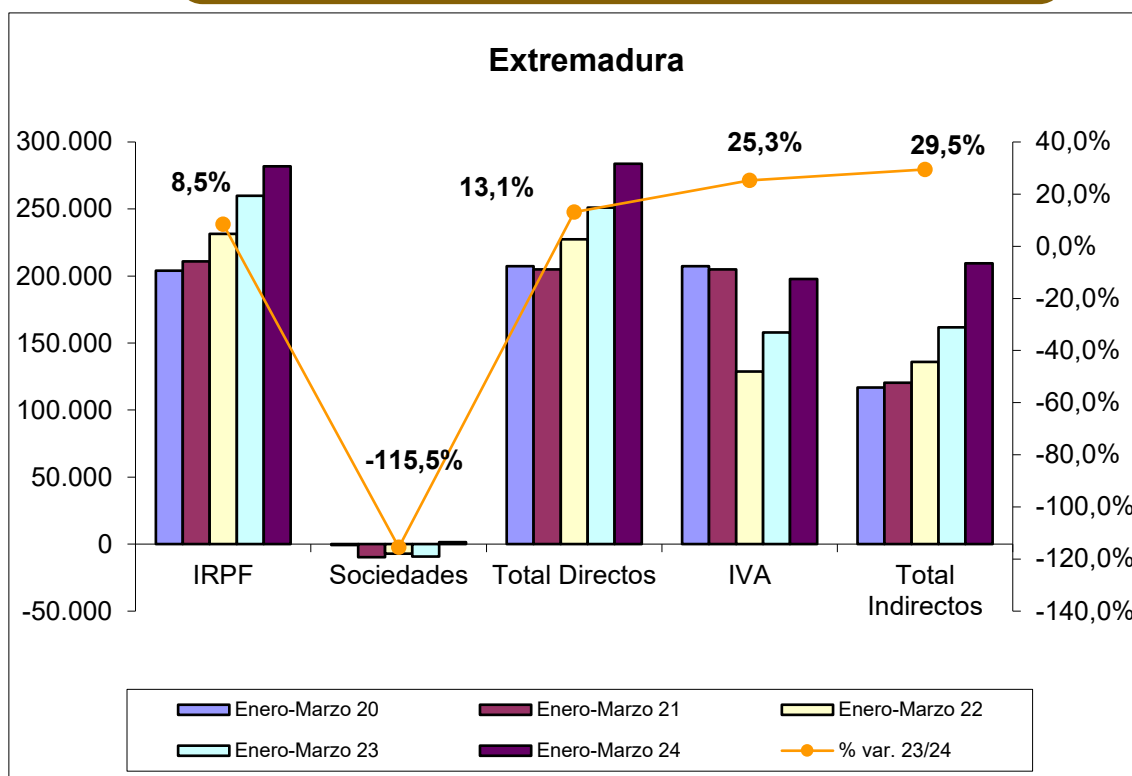

Fuente: Elaboración propia a partir de datos de la Agencia Tributaria.

Fecha de actualización: 29/04/2024.

### CES de Extremadura INFORMA. RECAUDACIÓN DE TRIBUTOS.

La recaudación de impuestos directos en Extremadura hasta marzo de 2024 aumentó un 13,10% respecto al año anterior. En el caso de los impuestos indirectos se produjo un aumento del 29,5%.

## Recaudación tributaria en España [enero - marzo 2024]

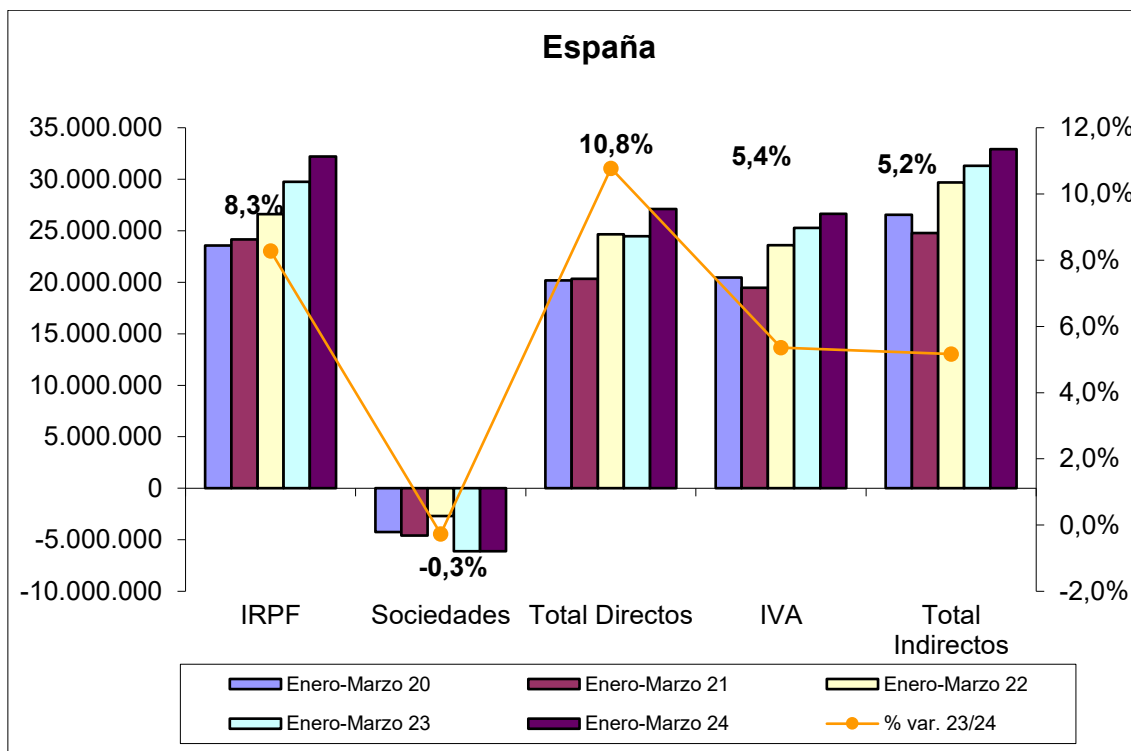

Fuente: Elaboración propia a partir de datos de la Agencia Tributaria.

Fecha de actualización: 29/04/2024.

### CES de Extremadura INFORMA. RECAUDACIÓN DE TRIBUTOS.

La recaudación de impuestos directos en España hasta marzo de 2024 aumentó un 10,8% respecto al año anterior. En el caso de los impuestos indirectos se produjo un incremento del 5,2%.

## Licitación Pública en Extremadura [Febrero 2019-2024]

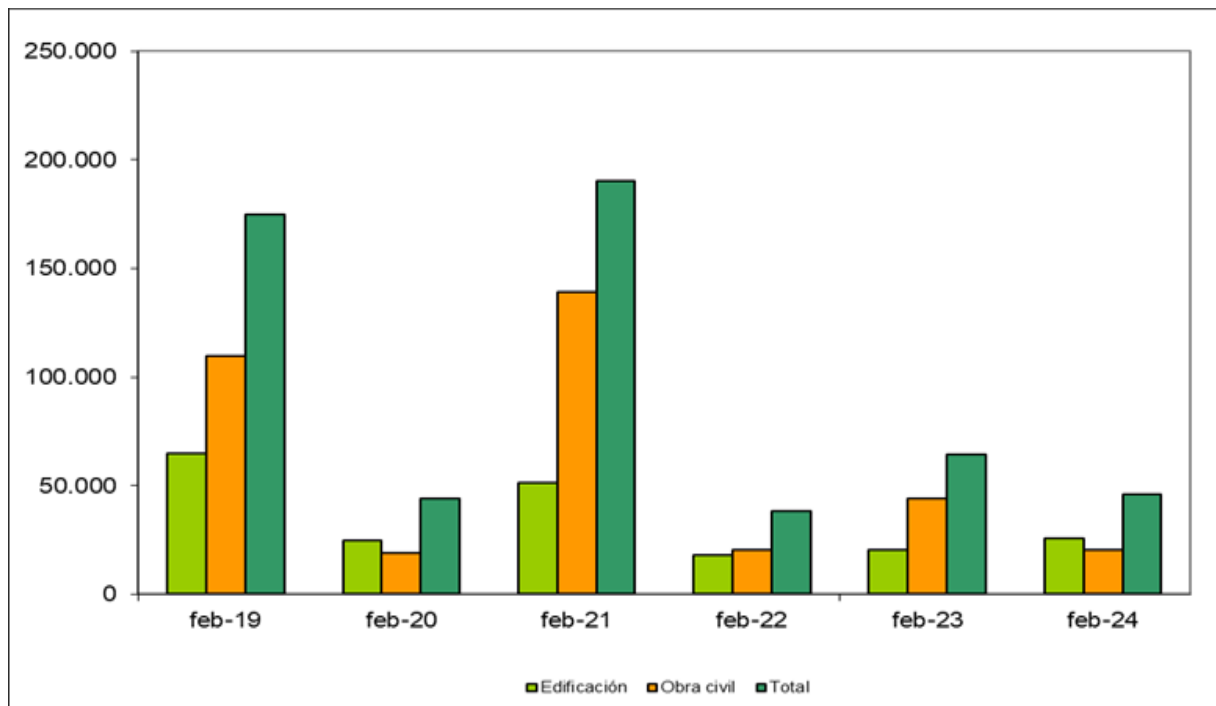

Fuente: Elaboración propia a partir de datos del SEOPAN.

Fecha de actualización: 08/04/2024.

### CES de Extremadura INFORMA. LICITACIÓN PÚBLICA EN EXTREMADURA.

La licitación pública en edificación aumentó un 24,83% en el mes de enero de 2024 respecto al mismo período de 2023, la obra civil disminuyó un 53,26%, por lo que la licitación total decreció un 28,43%.



## Licitación Pública en España [Febrero 2019-2024]

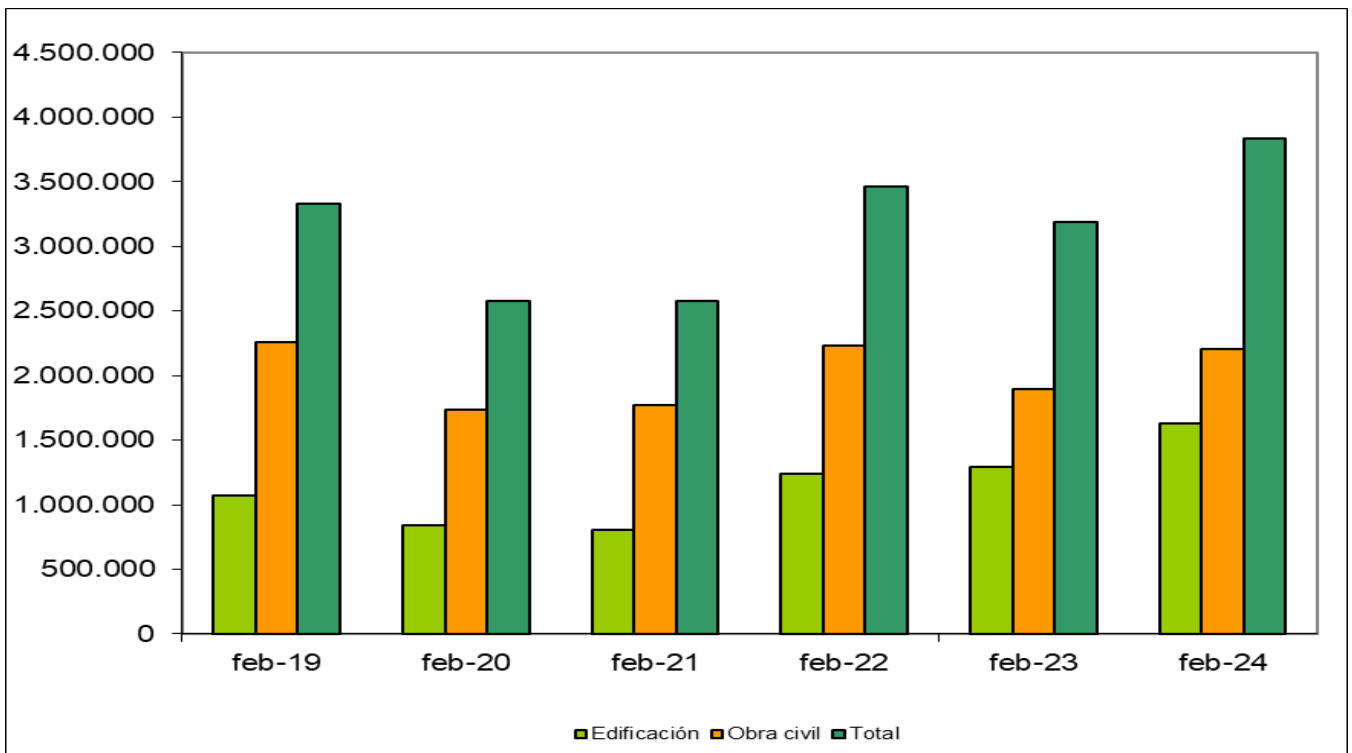

Fuente: Elaboración propia a partir de datos del SEOPAN.

Fecha de actualización: 08/04/2024.

### **CES de Extremadura INFORMA. LICITACIÓN PÚBLICA EN ESPAÑA.**

La licitación pública en edificación aumentó a nivel nacional un 25,62% en el mes de febrero de 2024 respecto al mismo período de 2023. Por su parte, la obra civil aumentó un 16,48%, por lo que la licitación total creció en un 20,19%.

## Sociedades Mercantiles. Creadas. Febrero 2023 –Febrero 2024

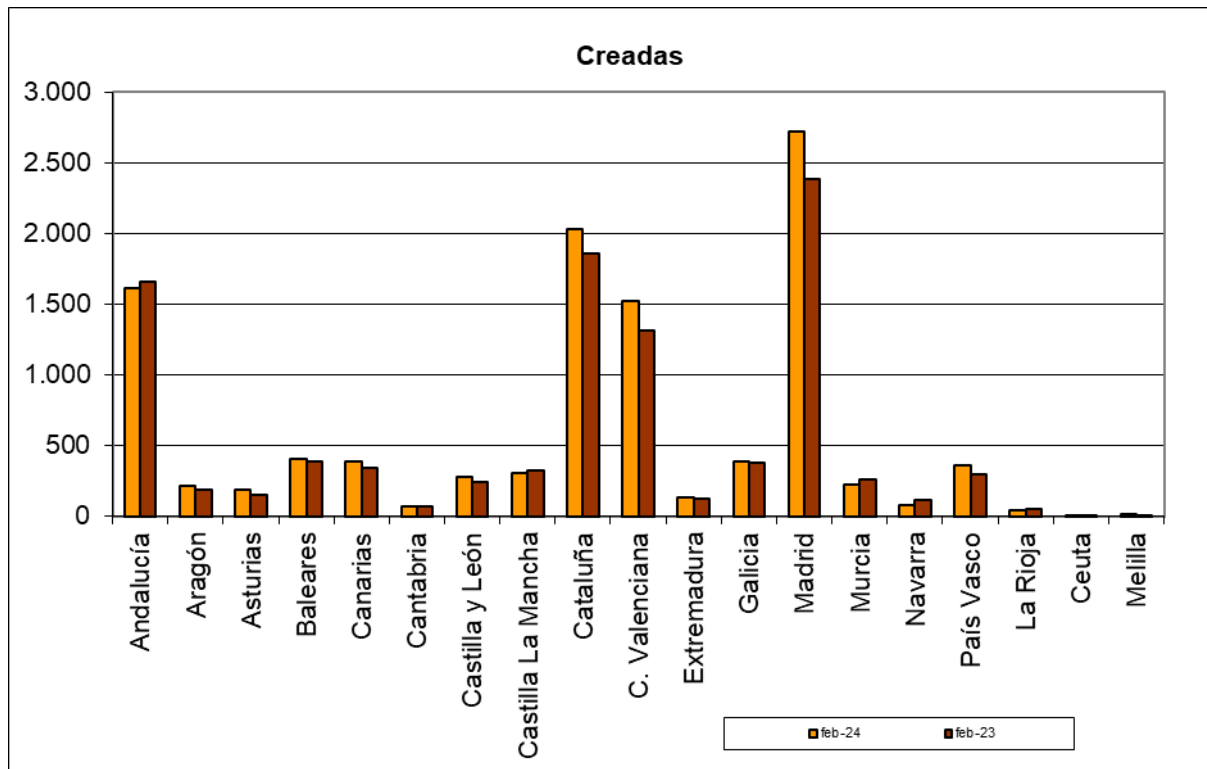

Fuente: Elaboración propia a partir de datos del INE.

Fecha de actualización: 12/04/2024.

### CES de Extremadura INFORMA. SOCIEDADES MERCANTILES.

En Extremadura, en febrero de 2024, el número de sociedades mercantiles creadas ascendió a 129, cinco más de las que se crearon en febrero de 2023 (4,03%). La tasa de variación interanual en España fue de un 7,91%.

## Sociedades Mercantiles. Disueltas. Febrero 2023 – Febrero 2024

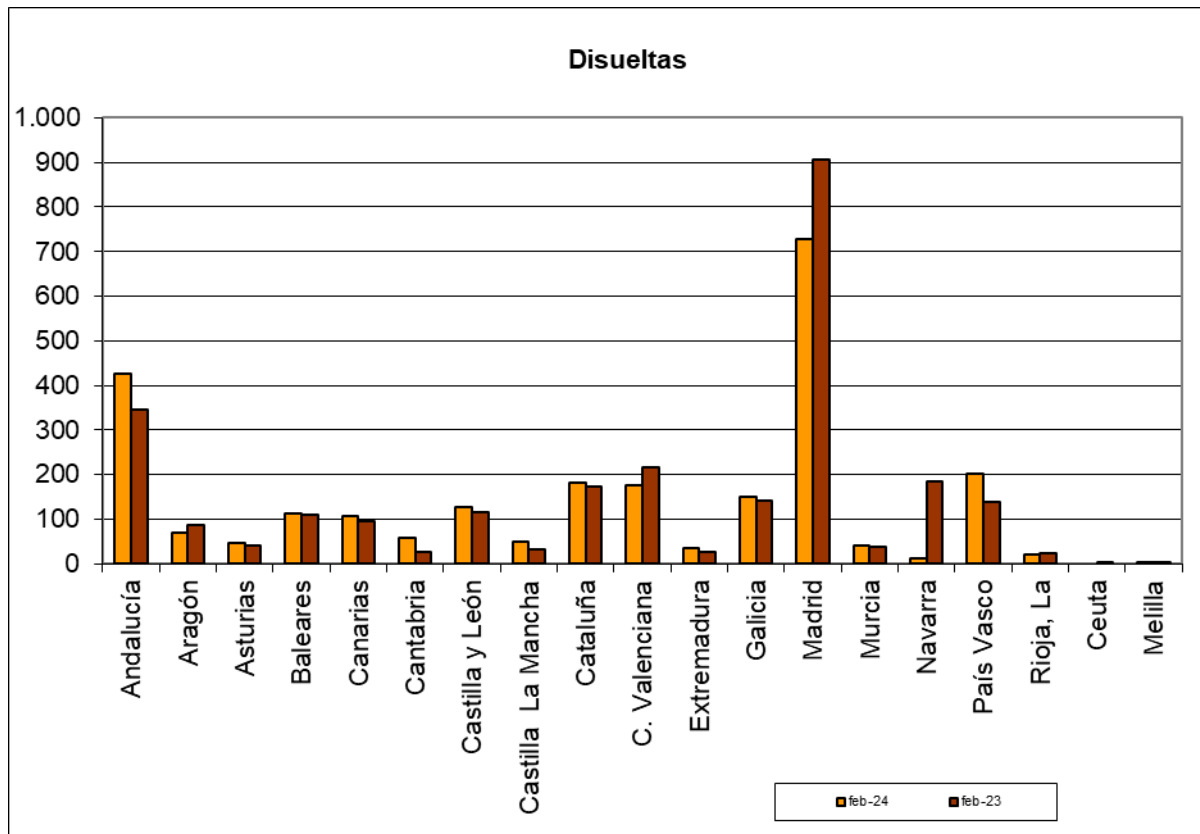

Fuente: Elaboración propia a partir de datos del INE.

Fecha de actualización: 12/04/2024.

### CES de Extremadura INFORMA. SOCIEDADES MERCANTILES.

En Extremadura, en febrero de 2024, el número de sociedades mercantiles disueltas ascendió a 35 frente a las 66 que se disolvieron en febrero de 2023, lo que supuso un aumento del 34,62%. La tasa de variación en España fue del -5,91%.

## Coste laboral total [IVT 2019 – IVT 2023]

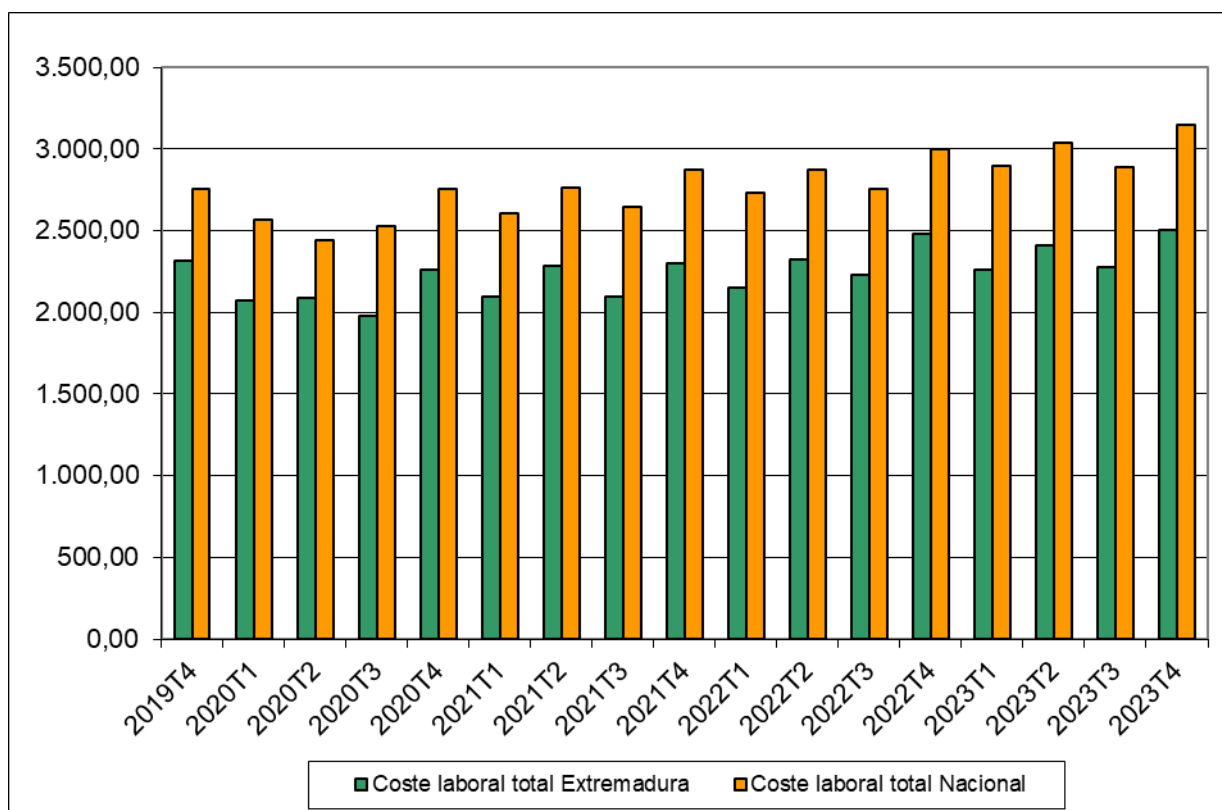

Fuente: Elaboración propia a partir de datos del INE.

Fecha de actualización: 08/03/2024

### CES de Extremadura INFORMA. COSTES LABORALES.

En Extremadura, el coste laboral por trabajador y mes en el cuarto trimestre de 2023 alcanzó los 2.501,06 €, lo que supuso un incremento del 0,88% respecto al mismo trimestre del año anterior. En el conjunto de España el coste total alcanzó los 3.145,99€, con un aumento del 4,98%. En Extremadura el coste laboral por trabajador fue inferior a la media nacional en 644,93 € durante el cuarto trimestre de 2023.

**Índices de precios de consumo  
(% variación anual)  
Marzo 2023 – Marzo 2024**

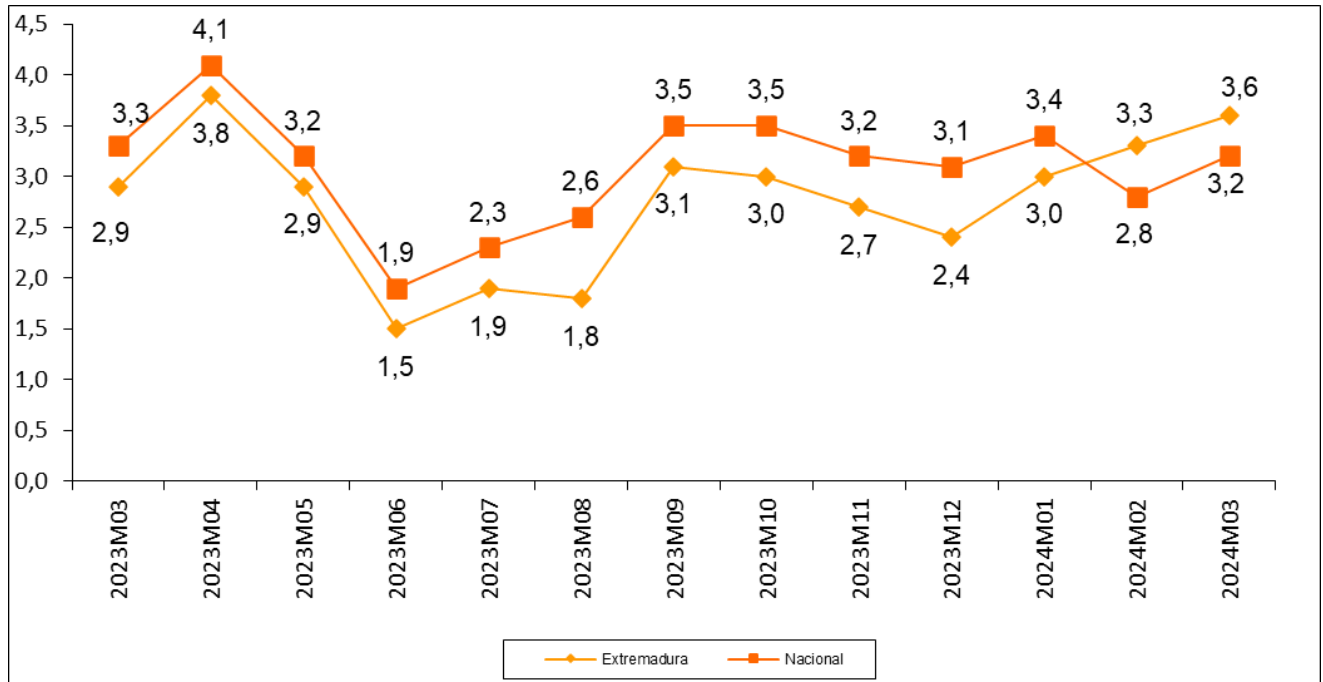

Fuente: Elaboración propia a partir de datos del INE.

Fecha de actualización: 12/04/2024.

**CES de Extremadura INFORMA. ÍNDICE DE PRECIOS DE CONSUMO.**

En Extremadura la variación anual del IPC en el mes de marzo de 2024 se situó en el 3,6%, mientras que a nivel nacional fue de 3,2%.

**Inflación subyacente  
(% variación anual)  
Marzo 2024 – Marzo 2023**

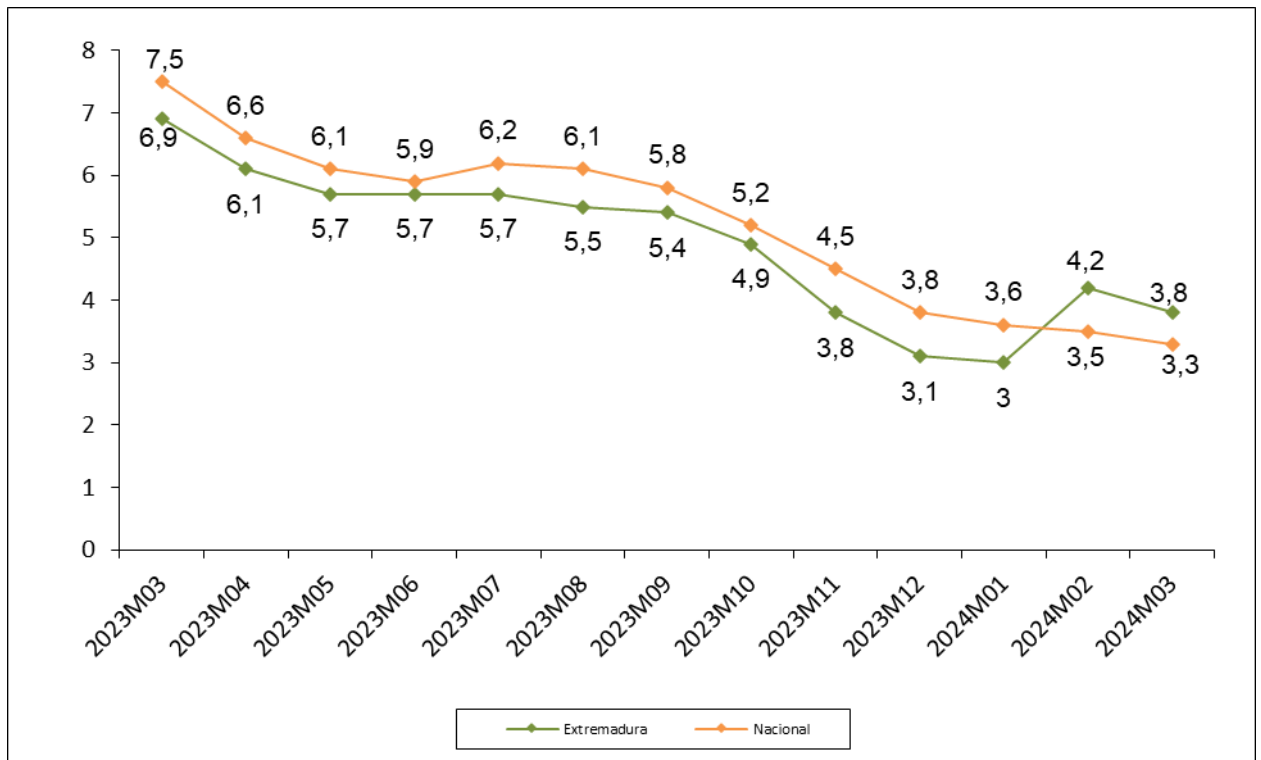

Fuente: Elaboración propia a partir de datos del INE.

Fecha de actualización: 12/04/2024.

**CES de Extremadura INFORMA. INFLACIÓN SUBYACENTE.**

A partir del grupo especial “General sin alimentos no elaborados ni productos energéticos” del IPC, se obtiene la inflación subyacente. En Extremadura la variación anual en el mes de marzo de 2024 se situó en el 3,8%, mientras que la tasa a nivel nacional fue del 3,3%.

## Índice de precios industriales (% variación anual) Marzo 2023 – Marzo 2024

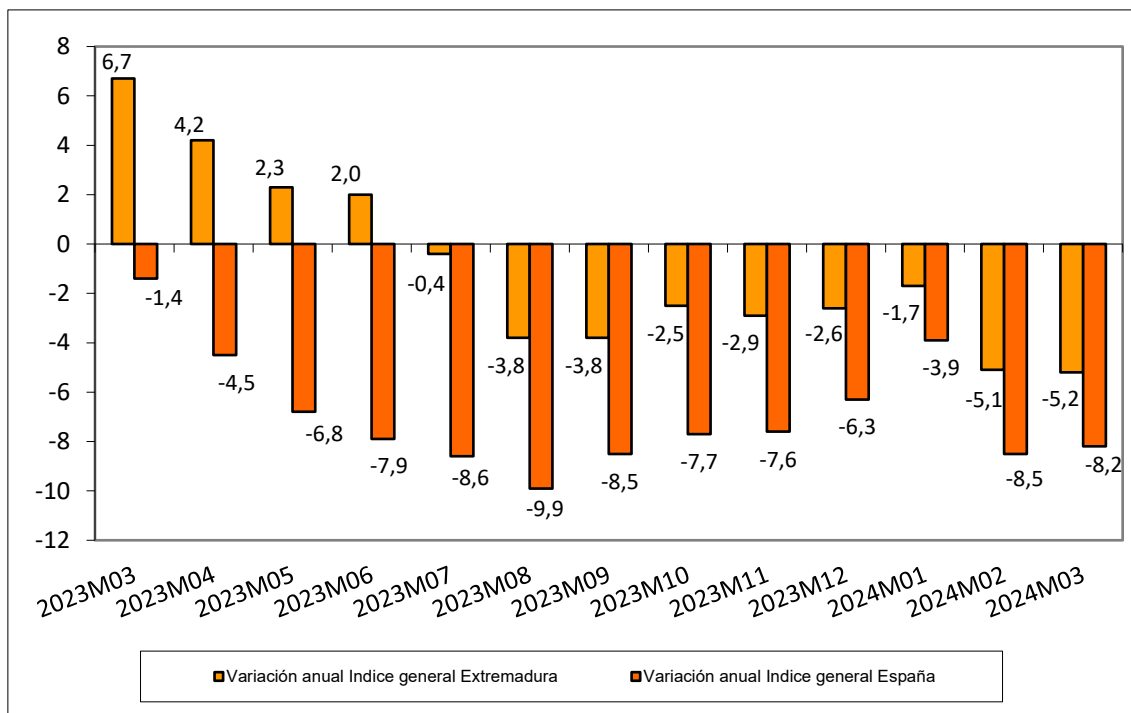

Fuente: Elaboración propia a partir de datos del INE.

Fecha de actualización: 25/04/2024.

**CES de Extremadura INFORMA. ÍNDICE DE PRECIOS INDUSTRIALES.**

En Extremadura, la tasa de variación anual en el mes de febrero de 2024 alcanzó un -5,2%. En España la tasa reflejó una disminución del 8,2%.

## Índices de producción industrial (% variación anual) Febrero 2023 – Febrero 2024

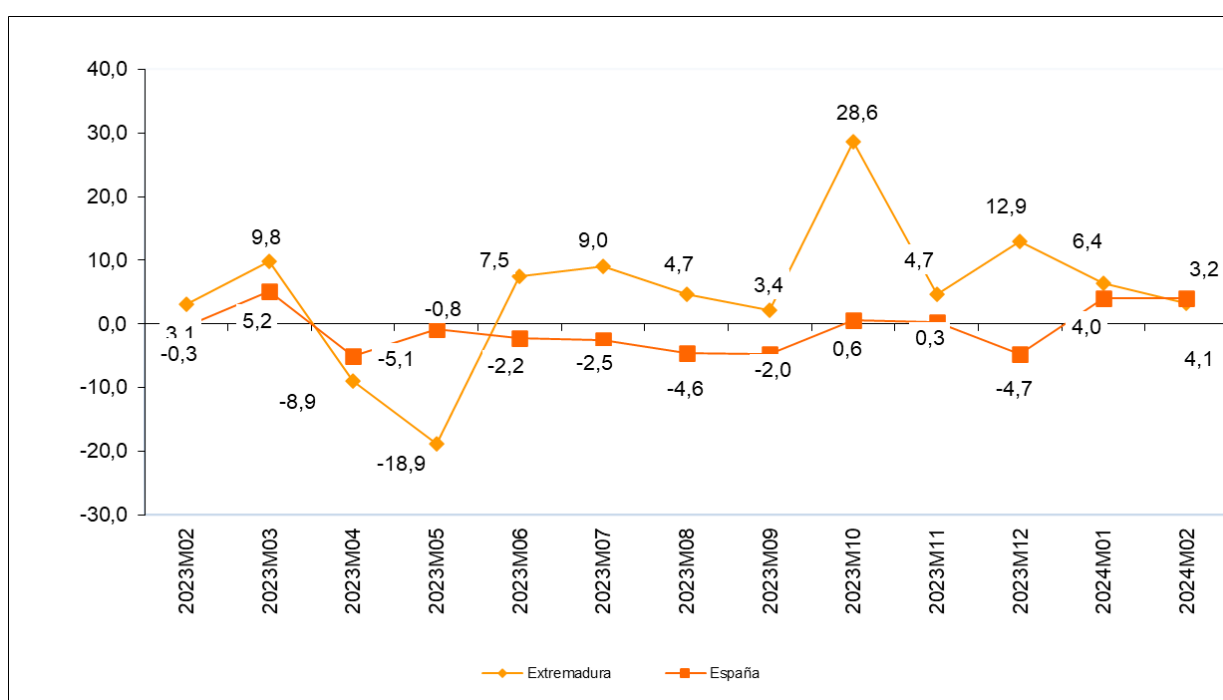

Fuente: Elaboración propia a partir de datos del INE.

Fecha de actualización: 08/04/2024

### CES de Extremadura INFORMA. ÍNDICE DE PRODUCCIÓN INDUSTRIAL.

En Extremadura la variación anual del IPI en el febrero de 2024 se situó en el 3,2% frente al 6,4% del mes anterior. A nivel nacional, la variación en el mes de febrero fue del 4,1%, en comparación con el 4% del mes anterior.



## Índices de comercio al por menor (% variación anual) Marzo 2022 – Marzo 2024

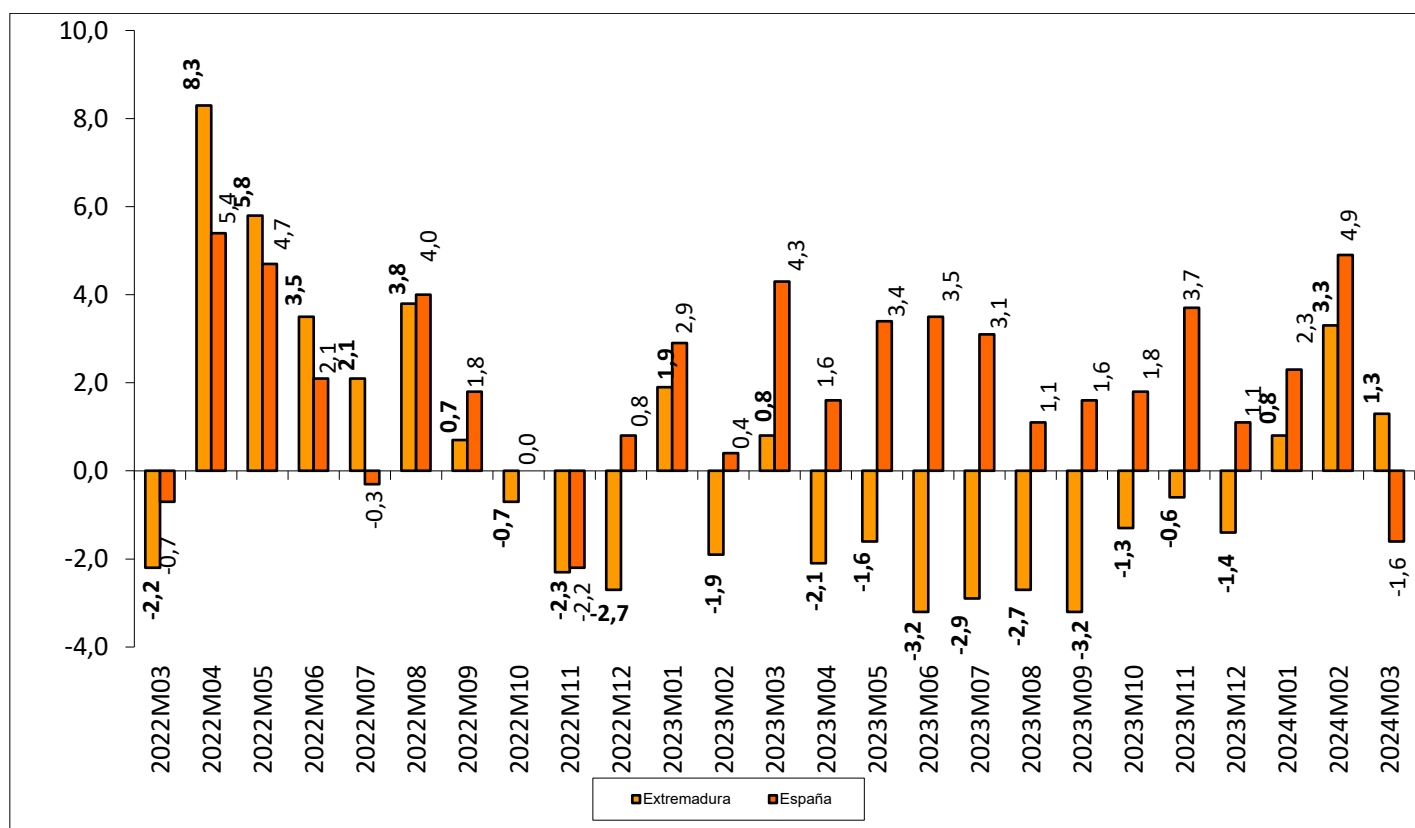

Fuente: Elaboración propia a partir de datos del INE.

Fecha de actualización: 26/04/2024.

### CES de Extremadura INFORMA. ÍNDICES DE COMERCIO AL POR MENOR.

En Extremadura, las ventas del comercio al por menor aumentaron en marzo 2024 un 1,3%. En España la tasa reflejó una disminución del 1,6%.

## Comercio exterior en Extremadura (Exportaciones e importaciones) Febrero 2023 – Febrero 2024

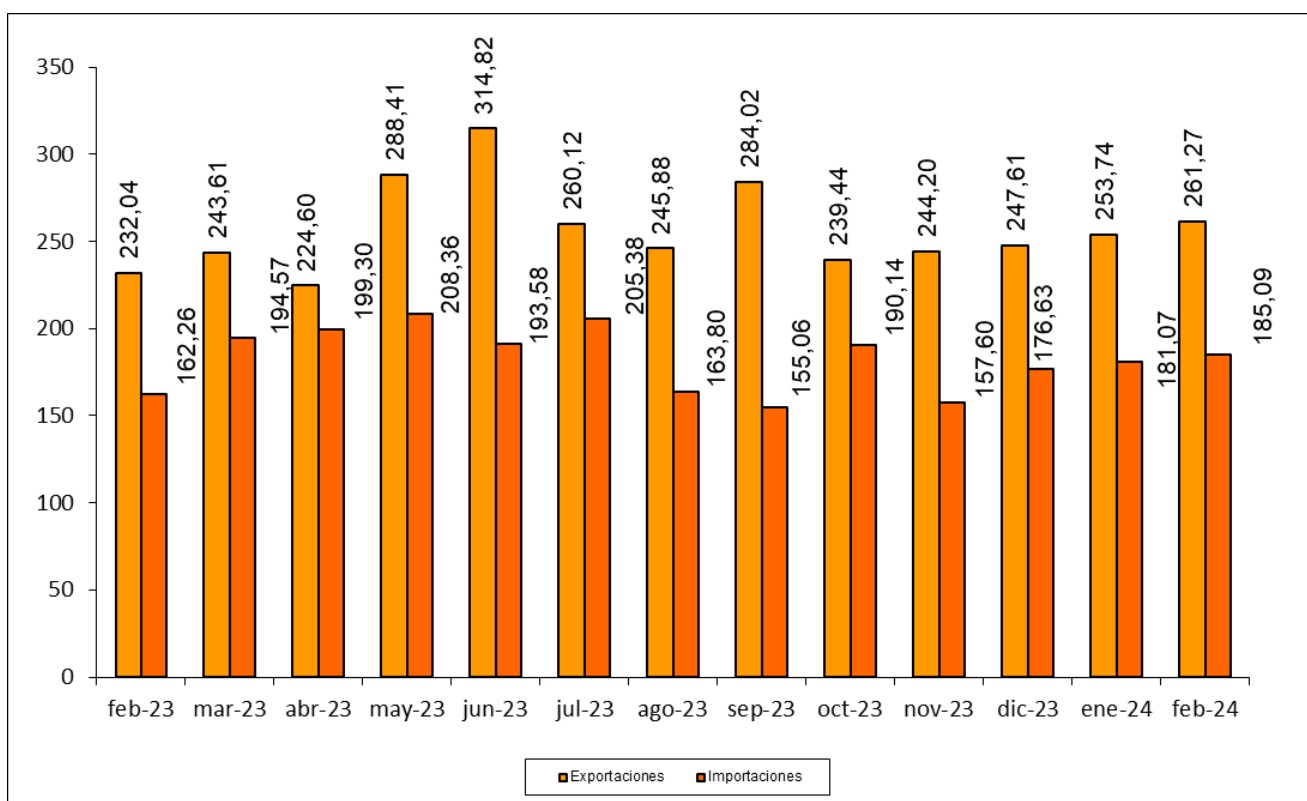

Fuente: Elaboración propia a partir de datos del IEE. Datos en millones de euros. Datos provisionales.

Fecha de actualización: 22/04/2024.

### CES de Extremadura INFORMA. COMERCIO EXTERIOR.

En Extremadura, las exportaciones aumentaron en febrero de 2024 un 12,60% respecto al mismo mes de 2023, dándose también un incremento de un 2,97% respecto al mes anterior. Las importaciones también aumentaron un 14,07% respecto a febrero de 2023 y por el contrario aumentaron 2,22% respecto a enero de 2023.

## Grado de ocupación hotelera por plazas Marzo 2023 – Marzo 2024

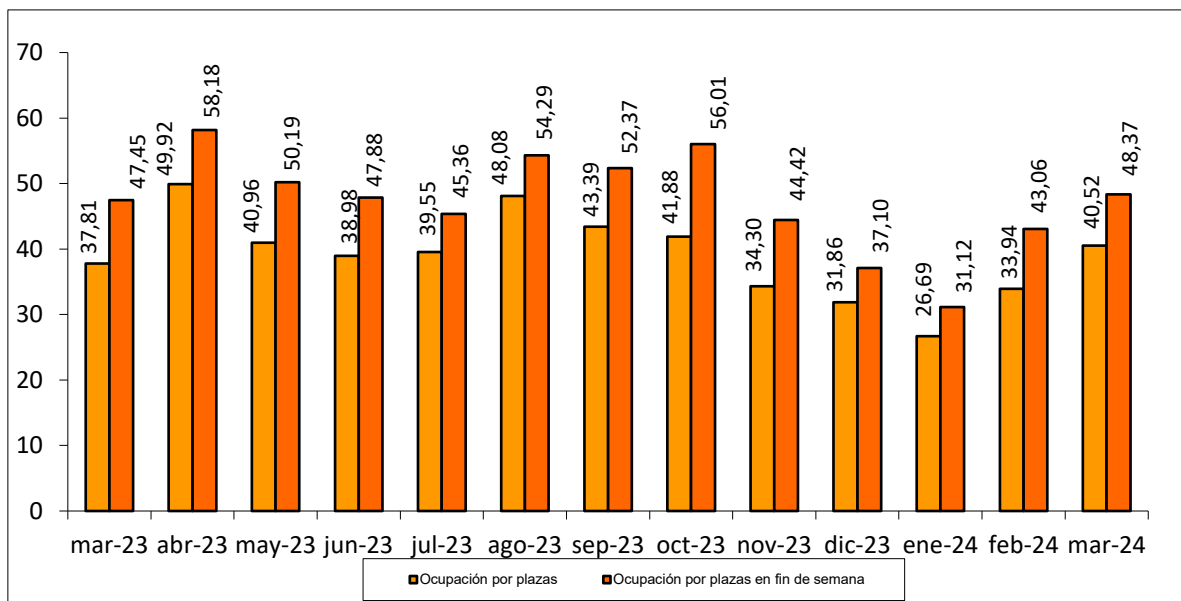

Fuente: Elaboración propia a partir de datos del INE.

Fecha de actualización: 23/04/2024.

### CES de Extremadura INFORMA. OCUPACIÓN HOTELERA.

En Extremadura, el grado de ocupación hotelera en marzo de 2024 alcanzó el 40,52% frente al 37,81% del mismo mes de 2023. El grado de ocupación durante el fin de semana fue del 48,37%, frente al 47,45% en marzo de 2023.

# ACTUALIDAD LABORAL

## INFORMACIÓN SOBRE:

- \* Encuesta de Población Activa
- \* Paro registrado
- \* Afiliación a la Seguridad Social
- \* Contratos registrados
- \* Prestaciones por desempleo
- \* Huelgas
- \* Mediación, Arbitraje y Conciliación
- \* Cooperativas y sociedades laborales
- \* Accidentes de trabajo

## Encuesta de Población Activa. Actividad (I trimestre 2024)

		PERSONAS ACTIVAS TRIM. I 2024	PERSONAS ACTIVAS TRIM. IV 2023	PERSONAS ACTIVAS TRIM. I 2023	VARIACIÓN ABSOLUTA INTERTRIMESTRAL	VARIACIÓN RELATIVA INTERTRIMESTRAL %	VARIACIÓN ABS. INTERANUAL	VARIACIÓN RELATIVA INTERANUAL	TASA DE ACTIVIDAD TRIM. I 2024	TASA DE ACTIVIDAD TRIM. IV 2023	TASA DE ACTIVIDAD TRIM. I 2023
EDAD	MENORES DE 25 AÑOS	28.100	27.700	28.000	400	1,44	100	0,36	29,2	29,09	29,38
	DE 25 Y MÁS AÑOS	464.300	474.100	473.900	-9.800	-2,07	-9.600	-2,03	57,52	58,36	58,78
SEXO	HOMBRES	266.400	271.400	272.800	-5.000	-1,84	-6.400	-2,35	59,98	61,12	61,42
	MUJERES	226.100	227.300	229.000	-1.200	-0,53	-2.900	-1,27	49,21	49,60	50,08
TOTAL EXTREMADURA		492.500	498.700	501.800	-6.200	-1,24	-9.300	-1,85	54,50	55,27	55,67
TOTAL ESPAÑA		24.227.900	24.250.600	23.487.800	-22.700	-0,09	740.100	3,15	58,63	58,83	58,44

Fuente: Elaboración propia a partir de datos del INE. Encuesta de Población Activa

Fecha de actualización: 26/04/2024

### CES de Extremadura INFORMA. ENCUESTA DE POBLACIÓN ACTIVA. ACTIVIDAD

En Extremadura, la población activa en el primer trimestre de 2024 se cifró en 492.500 personas, un 1,24% menos que el trimestre anterior (6.200 personas menos), y un 1,85% menos que en el mismo trimestre del año anterior (9.300 personas menos). En España, sumaron un total de 24.227.900 personas, un 0,09% menos con respecto al trimestre anterior (22.700 personas menos) y un 3,15% más que en el mismo periodo del año anterior (740.100 personas). La tasa de actividad en la Comunidad en este primer trimestre fue de un 54,50% por el 58,63% del ámbito nacional.

## Encuesta de Población Activa. Ocupación (I trimestre 2024)

		PERSONAS OCUPADAS TRIM. IV 2023	PERSONAS OCUPADAS TRIM. IV 2023	PERSONAS OCUPADAS TRIM. I 2023	VARIACIÓN ABSOLUTA INTERTRIMESTRAL	VARIACIÓN RELATIVA INTERMENSUAL %	VARIACIÓN ABS. INTERANUAL	VAR. RELATIVA INTERANUAL %	TASA DE OCUPACIÓN TRIM. I 2024	TASA DE OCUPACIÓN TRIM. IV 2023	TASA DE OCUPACIÓN TRIM. I 2023
EDAD	MENORES DE 25 AÑOS	15.500	18.900	14.700	-3.400	-17,99	800	5,44	16,09	19,9	15,43
	DE 25 Y MÁS AÑOS	390.300	399.000	389.500	-8.700	-2,18	800	0,21	48,35	49,41	48,32
SEXO	HOMBRES	224.800	232.900	229.200	-8.100	-3,48	-4.400	-1,92	50,6	52,45	51,6
	MUJERES	181.000	184.900	175.000	-3.900	-2,11	6.000	3,43	39,4	40,35	38,27
SECTOR	AGRICULTURA	32.300	34.700	35.500	-2.400	-6,92	-3.200	-9,01	n.d	n.d	n.d
	INDUSTRIA	42.100	43.500	45.900	-1.400	-3,22	-3.800	-8,28	n.d	n.d	n.d
	CONSTRUCCIÓN	29.500	28.600	25.800	900	3,15	3.700	14,34	n.d	n.d	n.d
	SERVICIOS	302.000	311.100	297.000	-9.100	-2,93	5.000	1,68	n.d	n.d	n.d
<b>TOTAL EXTREMADURA</b>		<b>405.800</b>	<b>417.800</b>	<b>404.200</b>	<b>-12.000</b>	<b>-2,87</b>	<b>1.600</b>	<b>0,40</b>	<b>44,91</b>	<b>46,30</b>	<b>44,84</b>
<b>TOTAL ESPAÑA</b>		<b>21.250.000</b>	<b>21.389.700</b>	<b>20.634.200</b>	<b>-139.700</b>	<b>-0,65</b>	<b>615.800</b>	<b>2,98</b>	<b>51,42</b>	<b>51,89</b>	<b>50,62</b>

Fuente: INE. Encuesta de Población Activa

Fecha de actualización: 26/04/2024

### CES de Extremadura INFORMA. ENCUESTA DE POBLACIÓN ACTIVA. OCUPACIÓN

En Extremadura la población ocupada en el primer trimestre de 2024 se cifró en 405.800 personas, un 2,87% menos que el trimestre anterior (12.000 personas menos), y un 0,40% más que en el mismo trimestre del año anterior (1.600 personas más). En España, sumaron un total de 21.250.000 personas con un recorte del 0,65% respecto al trimestre anterior (139.700 personas menos) y un 2,98% más que en el mismo periodo del año anterior (615.800 personas). La tasa de ocupación en la Comunidad en este primer trimestre fue de un 44,91% por el 51,42% del ámbito nacional.

## Encuesta de Población Activa. Paro (I trimestre 2024)

		PERSONAS PARADAS TRIM. I 2024	PERSONAS PARADAS TRIM. IV 2023	PERSONAS PARADAS TRIM. I 2023	VARIACIÓN ABSOLUTA INTERMENSUAL	VARIACIÓN RELATIVA INTERMENSUAL %	VARIACIÓN ABS. INTERANUAL	VAR. RELATIVA INTERANUAL %	TASA DE PARO TRIM. I 2024	TASA DE PARO TRIM. IV 2023	TASA DE PARO TRIM. I 2023
EDAD	MENORES DE 25 AÑOS	12.600	8.700	13.300	3.900	44,83	-700	-5,26	44,91	31,60	47,49
	DE 25 Y MÁS AÑOS	74.000	72.200	84.300	1.800	2,49	-10.300	-12,22	15,95	15,32	17,79
SEXO	HOMBRES	41.700	38.500	43.600	3.200	8,31	-1.900	17,21	15,63	14,19	15,98
	MUJERES	45.100	42.400	54.000	2.700	6,37	-8.900	-16,48	19,93	18,66	23,58
SECTOR	AGRICULTURA	10.700	9.800	12.300	900	9,18	-1.600	-13,01	N.D.	N.D.	N.D.
	INDUSTRIA	5.200	2.900	5.300	2.300	79,31	-100	-1,89	N.D.	N.D.	N.D.
	CONSTRUCCIÓN	2.600	2.600	3.100	0	0,00	-500,00	-16,13	N.D.	N.D.	N.D.
	SERVICIOS	33.900	30.600	34.900	3.300	10,78	-1.000	-2,87	N.D.	N.D.	N.D.
	PARADOS QUE BUSCAN SU PRIMER EMPLEO O QUE HAN DEJADO SU ÚLTIMO EMPLEO	34.300	35.000	42.100	-700	-2,00	-7.800	-18,53	N.D.	N.D.	N.D.
TIEMPO DE BUSQUEDA	MENOS DE UN AÑO	51.300	43.800	57.700	7.500	17,12	-6.400	-11,09	N.D.	N.D.	N.D.
	MÁS DE UN AÑO	35.500	37.300	39.800	-1.800	-4,83	-4.300	-7,45	N.D.	N.D.	N.D.
<b>TOTAL EXTREMADURA</b>		<b>86.700</b>	<b>80.900</b>	<b>97.600</b>	<b>5.800</b>	<b>7,17</b>	<b>-10.900</b>	<b>-11,17</b>	<b>17,61</b>	<b>16,23</b>	<b>19,45</b>
<b>TOTAL ESPAÑA</b>		<b>2.977.900</b>	<b>2.860.800</b>	<b>3.186.300</b>	<b>117.100</b>	<b>4,09</b>	<b>-208.400</b>	<b>-6,54</b>	<b>12,29</b>	<b>11,80</b>	<b>13,38</b>

Fuente: Elaboración propia a partir de datos del INE. Encuesta de Población Activa

Fecha de actualización: 26/04/2024

### CES de Extremadura INFORMA. ENCUESTA DE POBLACIÓN ACTIVA. PARO

En Extremadura el paro en el primer trimestre de 2024 se cifró en 86.700 personas, un 7,17% más que el trimestre anterior (5.800 personas menos), y 11,17% menos que en el mismo trimestre del año anterior (10.900 personas menos). En España, sumaron un total de 2.977.900 personas con un incremento del 4,09% respecto al trimestre anterior (117,100 personas más) y un 6,54% menos que en el mismo periodo del año anterior (208.400 personas menos). La tasa de paro se situó en un 17,61% por el 12,29% a nivel nacional.

## Encuesta de Población Activa. Paro por provincias (I trimestre 2024)

	Tasa de actividad			Tasa de paro			Tasa de empleo		
	2023 TRIMESTRE IV	2023 TRIMESTRE III	2022 TRIMESTRE IV	2023 TRIMESTRE IV	2023 TRIMESTRE III	2022 TRIMESTRE IV	2023 TRIMESTRE IV	2023 TRIMESTRE III	2022 TRIMESTRE IV
Badajoz	56,23	56,49	56,94	17,6	17,6	19,52	46,33	46,55	45,82
Cáceres	51,61	53,22	53,54	17,62	13,79	19,33	42,52	45,88	43,19
<b>EXTREMADURA</b>	<b>54,50</b>	<b>55,27</b>	<b>55,67</b>	<b>17,61</b>	<b>16,23</b>	<b>19,45</b>	<b>44,91</b>	<b>46,3</b>	<b>44,84</b>
<b>ESPAÑA</b>	<b>58,63</b>	<b>58,83</b>	<b>58,44</b>	<b>12,29</b>	<b>11,8</b>	<b>13,38</b>	<b>51,42</b>	<b>51,89</b>	<b>50,62</b>

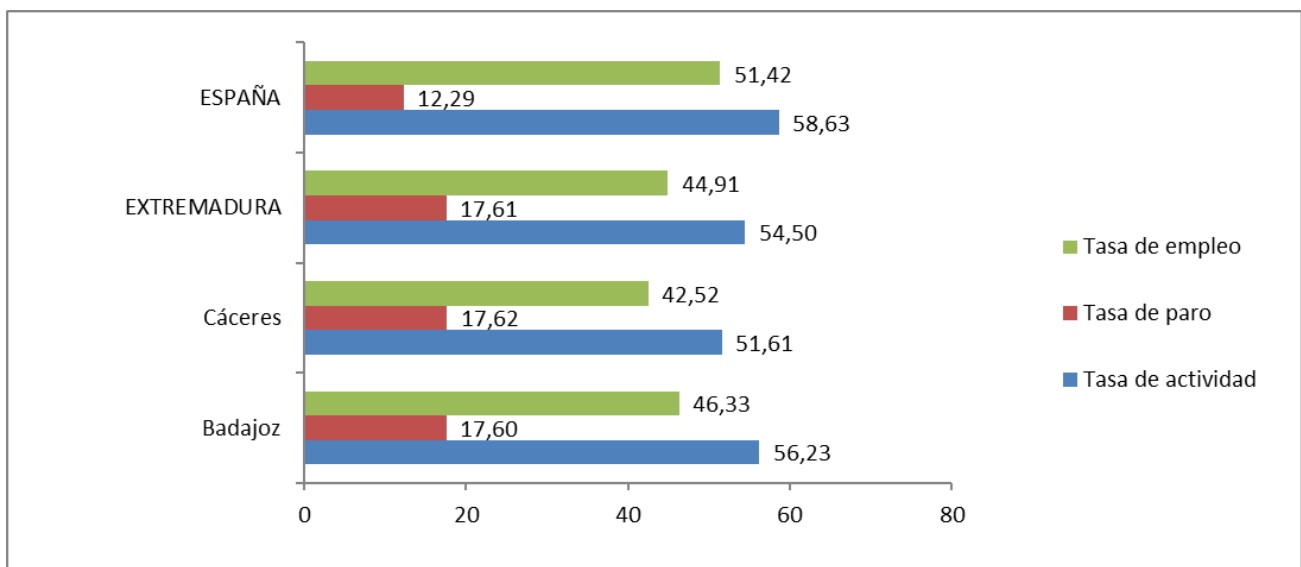

Fuente: Elaboración propia a partir de datos del INE. Encuesta de Población Activa

Fecha de actualización: 26/04/2024

### CES de Extremadura INFORMA. ENCUESTA DE POBLACIÓN ACTIVA. PARO POR PROVINCIAS

De las dos provincias extremeñas, en el primer trimestre de 2024, Cáceres mostró una menor tasa de actividad y empleo y mayor tasa de paro que Badajoz.



## Paro registrado Extremadura Marzo 2024

PARO REGISTRADO							
	marzo-24	febrero-24	VARIACIÓN ABS. INTERMENSUAL	VAR. RELATIVA INTERMENSUAL %	marzo-23	VARIACIÓN ABS. INTERANUAL	VAR. RELATIVA INTERANUAL %
HOMBRES	28.437	28.715	-278	-0,97	30.409	-1.972	-6,48
MUJERES	50.003	51.089	-1.086	-2,13	53.483	-3.480	-6,51
MENORES DE 25 AÑOS	6.188	6.229	-41	-0,66	6.517	-329	-5,05
AGRICULTURA	6.081	6.140	-59	-0,96	6.995	-914	-13,07
INDUSTRIA	4.254	4.341	-87	-2,00	4.625	-371	-8,02
CONSTRUCCIÓN	5.812	5.847	-35	-0,60	6.226	-414	-6,65
SERVICIOS	57.286	58.586	-1.300	-2,22	60.929	-3.643	-5,98
SIN EMPLEO ANTERIOR	5.007	4.890	117	2,39	5.117	-110	-2,15
<b>TOTAL EXTREMADURA</b>	<b>78.440</b>	<b>79.804</b>	<b>-1.364</b>	<b>-1,71</b>	<b>83.892</b>	<b>-5.452</b>	<b>-6,50</b>
<b>TOTAL ESPAÑA</b>	<b>2.727.003</b>	<b>2.760.408</b>	<b>-33.405</b>	<b>-1,21</b>	<b>2.862.260</b>	<b>-135.257</b>	<b>-4,73</b>
Total Badajoz	51.542	52.099	-557	-1,07	54.979	-3.437	-6,25
Total Cáceres	26.898	27.705	-807	-2,91	28.913	-2.015	-6,97

Fuente: Elaboración propia a partir de datos del Servicio Público de Empleo Estatal (SEPE)

Fecha de actualización: 02/04/2024

### CES de Extremadura INFORMA. PARO REGISTRADO.

En Extremadura el paro registrado en el mes de marzo de 2024 se cifró en 78.440 personas, lo que supone un descenso de 1.364 personas respecto al mes anterior (un 1,71% de variación intermensual) y una disminución de 5.452 personas respecto al mismo mes de 2023 (un -6,50% de variación interanual). En el conjunto de España la cifra de personas paradas en este último mes fue de 2.727.003, un -1,21% de variación intermensual (33.405 personas menos) y un 4,73% menos de variación interanual (135.257 personas menos).

Por provincias, la variación interanual del paro fue negativa en ambas provincias, especialmente en la provincia de Cáceres, que registró un 6,97% menos.

## Parados y búsqueda de empleo Extremadura. Marzo 2024

	Total	Menores de 25 años	Mayores de 25 años
<b>Extremadura</b>	<b>78.440</b>	<b>6.188</b>	<b>72.252</b>
menos de 1 mes	6.560	1.096	5.464
de 1 a 6 meses	25.244	3.301	21.943
de 6 meses a 1 año	13.540	1.022	12.518
más de 1 año	33.096	769	32.327
<b>Badajoz</b>	<b>51.542</b>	<b>3.967</b>	<b>47.575</b>
menos de 1 mes	4.380	707	3.673
de 1 a 6 meses	16.423	2.128	14.295
de 6 meses a 1 año	8.732	668	8.064
más de 1 año	22.007	464	21.543
<b>Cáceres</b>	<b>26.898</b>	<b>2.221</b>	<b>24.677</b>
menos de 1 mes	3.603	389	1.791
de 1 a 6 meses	8.821	1.173	7.648
de 6 meses a 1 año	4.808	354	4.454
más de 1 año	11.089	305	10.784
<b>Total España</b>	<b>2.727.003</b>	<b>205.007</b>	<b>2.521.996</b>
menos de 1 mes	237.705	36.502	201.203
de 1 a 6 meses	854.908	111.796	743.112
de 6 meses a 1 año	411.789	29.239	382.550
más de 1 año	1.222.601	27.470	1.195.131

Fuente: Elaboración propia a partir de datos del Servicio Público de Empleo Estatal (SEPE)

Fecha de actualización: 11/04/2024

### CES de Extremadura INFORMA. PARADOS POR TIEMPO DE BÚSQUEDA DE EMPLEO.

En el mes de marzo, en Extremadura 33.096 personas, un 42,19%, del total de 78.440 llevaba más de un año buscando empleo, mientras que en la media nacional esta cifra ascendió a 1.222.601 personas, que representaban el 44,83% del total.

## Afiliación a la Seguridad Social Marzo 2024

AFILIACIÓN A LA SEGURIDAD SOCIAL							
	marzo-24	febrero-24	Var. Intermensual	% Var. Intermensual	marzo-23	Variación interanual	% Variación interanual
Régimen General	274.570	272.563	2.007	0,74	269.108	-5.462	-1,99
R. Gral. S.E.Agrario	47.057	47.684	-626	-1,31	49.289	2.232	4,74
R. Gral. S.E.E. Hogar	4.095	4.097	-1	-0,04	4.272	176	4,31
R.E. Autónomos NO SETA	69.624	69.585	39	0,37	69.150	-474	-0,68
R.E. Autónomos SETA	10.689	10.690	-2	0,00	10.730	42	0,39
<b>TOTAL Extremadura</b>	<b>406.035</b>	<b>404.619</b>	<b>1.416</b>	<b>0,35</b>	<b>402.549</b>	<b>-3.486</b>	<b>-0,86</b>
<b>TOTAL España</b>	<b>20.901.967</b>	<b>20.708.382</b>	<b>193.585</b>	<b>0,93</b>	<b>20.376.552</b>	<b>-525.414</b>	<b>-2,51</b>
Total Badajoz	257.969	257.453	516	0,20	255.882	-2.087	-0,82
Total Cáceres	148.067	147.167	900	0,61	146.668	-1.399	-0,95

Fuente: Elaboración propia a partir de datos del Ministerio de Trabajo y Economía Social y el Ministerio de Inclusión, Seguridad Social y Migraciones

Fecha de actualización: 02/04/2024

### CES de Extremadura INFORMA. AFILIACIÓN A LA SEGURIDAD SOCIAL.

En Extremadura la cifra de afiliación a la Seguridad Social en el mes de marzo de 2024 fue de 406.035 personas, lo que supone un aumento de 1.416 afiliaciones respecto al mes anterior (un 0,35% de variación intermensual) y un descenso de 3.486 personas sobre el mismo mes de 2023 (un 0,86% de variación interanual). En el conjunto de España la cifra de afiliaciones a la Seguridad Social en este último mes fue de 20.901.967, un 0,93% de variación intermensual (193.585 personas más) y un -2,51% de variación interanual (525.414 personas menos).

## Contratos registrados Marzo 2024

CONTRATOS REGISTRADOS							
	marzo-24	febrero-24	VARIACIÓN ABS. INTERMENSUAL	% VAR. INTERMENSUAL	marzo-23	VARIACIÓN ABS. INTERANUAL	% VAR. INTERANUAL
INDEFINIDOS	7.933	8.418	-485	-5,76	10.748	-2.815	-26,19
TEMPORALES	17.135	17.119	16	0,09	20.961	-3.826	-18,25
<b>TOTAL EXTREMADURA</b>	<b>25.068</b>	<b>25.537</b>	<b>-469</b>	<b>-1,84</b>	<b>31.709</b>	<b>-6.641</b>	<b>-20,94</b>
<b>TOTAL ESPAÑA</b>	<b>1.123.488</b>	<b>1.137.407</b>	<b>-13.919</b>	<b>-1,22</b>	<b>1.315.095</b>	<b>-191.607</b>	<b>-14,57</b>
Total Badajoz	16.931	17.139	-208	-1,21	21.345	-4.414	-20,68
Total Cáceres	8.137	8.398	-261	-3,11	10.364	-2.227	-21,49

Fuente: Elaboración propia a partir de datos del Ministerio de Empleo y Seguridad Social. Servicio Público de Empleo Estatal (SEPE)

Fecha de actualización: 02/04/2024

### CES de Extremadura INFORMA. CONTRATOS REGISTRADOS.

En Extremadura la cifra de contratos registrados en el mes de marzo de 2024 fue de 25.068, lo que supone una disminución de 469 contratos sobre el mes anterior (un -1,84% de variación intermensual) y un recorte de 6.641 contratos respecto al mismo mes de 2023 (un -20,94% de variación interanual). En el conjunto de España la cifra de contratos registrados en este mes fue 1.123.488, un -1,22% de variación intermensual (13.919 contratos menos) y un 14,57% de variación interanual (191.607 contratos menos).

## Prestaciones por desempleo Extremadura. Febrero 2024

Solicitudes de prestación por desempleo							
	febrero-24	enero-24	VARIACIÓN ABS. INTERMENSUAL	VAR. RELATIVA INTERMENSUAL %	febrero-23	VARIACIÓN ABS. INTERANUAL	VAR. RELATIVA INTERANUAL %
Prestación contributiva	8.254	11.029	-2.775	-25,16	7.877	377	4,79
Subsidio	8.505	10.636	-2.131	-20,04	8.473	32	0,38
Renta Activa de Inserción	712	661	51	7,72	780	-68	-8,72
Subsidio event. Agrarios	1.535	1.771	-236	-13,33	1.624	-89	-5,48
<b>Extremadura</b>	<b>19.006</b>	<b>24.097</b>	<b>-5.091</b>	<b>-21,13</b>	<b>18.754</b>	<b>252</b>	<b>1,34</b>
<b>España</b>	<b>593.969</b>	<b>769.439</b>	<b>-175.470</b>	<b>-22,80</b>	<b>627.436</b>	<b>-33.467</b>	<b>-5,33</b>
Beneficiarios prestación por desempleo							
	febrero-24	enero-24	VARIACIÓN ABS. INTERMENSUAL	VAR. RELATIVA INTERMENSUAL %	febrero-23	VARIACIÓN ABS. INTERANUAL	VAR. RELATIVA INTERANUAL %
Prestación contributiva	21.320	22.610	-1.290	-5,71	20.695	625	3,02
Subsidio	39.667	39.457	210	0,53	40.681	-1.014	-2,49
Renta Activa de Inserción	3.749	3.791	-42	-1,11	3.949	-200	-5,06
Subsidio event. Agrarios	10.300	10.401	-101	-0,97	11.134	-834	-7,49
<b>Extremadura</b>	<b>75.036</b>	<b>76.259</b>	<b>-1.223</b>	<b>-1,60</b>	<b>76.459</b>	<b>-1.423</b>	<b>-1,86</b>
<b>España</b>	<b>1.893.595</b>	<b>1.922.316</b>	<b>-28.721</b>	<b>-1,49</b>	<b>1.863.952</b>	<b>29.643</b>	<b>1,59</b>

Fuente: Elaboración propia a partir de datos del Servicio Público de Empleo Estatal (SEPE)

El dato de beneficiarios corresponde a los que están de alta el último día del mes.

El dato de subsidio incluye también a los beneficiarios de la Renta Agraria en las CC. AA de Andalucía y Extremadura

**Fecha de actualización: 02/04/2024**

### CES de Extremadura INFORMA. PRESTACIONES POR DESEMPLEO.

En Extremadura la cifra de solicitudes de prestaciones por desempleo en febrero de 2024 fue de 19.006 lo que supuso 5.091 solicitudes menos que en el mes anterior (un 21,13% de variación intermensual) y 252 más que en febrero de 2023 (un 1,34% de variación interanual). En el conjunto de España la cifra de solicitudes fue de 593.969, un -22,80% menos de variación intermensual (175.470 solicitudes menos) y un -5,33% menos de variación interanual (33.467 solicitudes). En cuanto a los beneficiarios de prestaciones por desempleo en Extremadura la cifra en febrero de 2024 fue de 75.036 lo que supone 1.223 beneficiarios menos que en el mes anterior (un 1,60% de variación intermensual) y 1.423 beneficiarios menos que en el mismo mes del año anterior (un -1,86% de variación interanual). En el conjunto de España la cifra de beneficiarios fue de 1.893.595, un -1,49% más en la variación intermensual (28.721 personas menos) y un 1,59% más de variación interanual (29.643 beneficiarios más).

## Huelgas y cierres patronales. Datos Enero 2024

	Valores Absolutos	Variaciones absolutas sobre igual período año anterior	% respecto igual período año anterior
<b>Extremadura</b>			
HUELGAS	1	-1	0,00
PARTICIPANTES	1	-86	-98,85
JORNADAS NO TRABAJADAS	31	-1.874	-98,37
<b>España</b>			
HUELGAS	70	-11	-13,58
PARTICIPANTES	10.714	-12.820	-54,47
JORNADAS NO TRABAJADAS	28.823	-32.977	-53,36

	Huelgas	Participantes	Jornadas no trabajadas
	Enero	Enero	Enero
<b>EXTREMADURA</b>	<b>1</b>	<b>1</b>	<b>31</b>
Badajoz	1	1	31
Cáceres	-	-	-

Fuente: Elaboración propia a partir de datos del Ministerio de Empleo y Seguridad Social

Fecha de actualización: 30/04/2024

### CES de Extremadura INFORMA. ESTADÍSTICA DE HUELGAS Y CIERRES PATRONALES

En Extremadura, en enero de 2024 se contabilizó 1 huelga. En España, la cifra de huelgas fue de 70 lo que supone un 13,58 % menos respecto al mismo periodo de 2023 (un total de 11 huelgas menos).

***Mediación, Arbitraje y Conciliación  
Extremadura.  
Acumuladas enero a diciembre 2023***

Conciliaciones Individuales según motivación (1)				
	Octubre	Noviembre	Diciembre	Acumulado Enero-Diciembre
Despidos	352	324	241	3.386
Reclamaciones de cantidad	232	157	155	2.472
Sanciones y causas varias	87	124	97	1.078
<b>Total Extremadura</b>	<b>671</b>	<b>605</b>	<b>493</b>	<b>6.936</b>
<b>Total España</b>	<b>37.326</b>	<b>40.253</b>	<b>32.241</b>	<b>449.197</b>

Fuente: Elaboración propia a partir de datos del Ministerio de Empleo y Seguridad Social

**Fecha de actualización: 15/03/2024**

(\*) Datos provisionales

(1) Incluye las conciliaciones con avenencia, sin avenencia, intentadas sin efecto y otras (tenidas por no presentadas, desistidas y otros tipos).

**CES de Extremadura INFORMA. ESTADÍSTICA DE MEDIACIÓN, ARBITRAJE Y CONCILIACIÓN.**

En Extremadura, las conciliaciones individuales acumuladas en los meses de enero a diciembre de 2023 fueron un total de 6.936. De estas conciliaciones individuales correspondieron a despidos 3.386, a reclamaciones de cantidad correspondieron 2.472 y a sanciones y causas varias 1.078. En España, la cifra de conciliaciones individuales en este periodo de 2023 fue de 449.197, en total.

*Cooperativas y Sociedades laborales  
inscritas en la Seguridad Social.  
Extremadura. Trimestre II 2020*

COOPERATIVAS Y SOCIEDADES LABORALES INSCRITAS EN LA SEGURIDAD SOCIAL					
	II TRIM 2020	Variaciones			
		Trim. Anterior		Año anterior	
		Var. Absoluta	Var. Relativa	Var. Absoluta	Var. Relativa
SOCIEDADES COOPERATIVAS	559	10	1,82	-2	-0,36
SOCIEDADES LABORALES	224	-1	-0,44	-14	-5,88
<b>EXTREMADURA</b>	<b>783</b>	<b>9</b>	<b>1,16</b>	<b>-16</b>	<b>-2,00</b>
ESPAÑA	25.836	114	0,44	-1.411	-5,18
<b>EMPLEO</b>					
SOCIEDADES COOPERATIVAS	6.738	1.431	26,96	-898	-11,76
SOCIEDADES LABORALES	1.672	210	14,36	-30	-1,76
<b>EXTREMADURA</b>	<b>8.410</b>	<b>1.641</b>	<b>24,24</b>	<b>-928</b>	<b>-9,94</b>
ESPAÑA	338.521	-35.877	-9,58	-18.977	-5,31

Fuente: Elaboración propia a partir de datos del Ministerio de Empleo y Seguridad Social

Fecha de actualización: 28/07/2020

**CES de Extremadura INFORMA.** SOCIEDADES COOPERATIVAS Y SOCIEDADES LABORALES INSCRITAS EN LA SEGURIDAD SOCIAL.

En Extremadura las sociedades cooperativas y sociedades laborales inscritas en la seguridad social en el segundo trimestre de 2020 fueron 783, representando una reducción del 2,00% respecto al mismo periodo en 2019 (-16 sociedades). En el conjunto de España la cifra total de sociedades fue de 25.836 sociedades, un 5,18% menos que en 2019. El empleo generado por las mismas en nuestra comunidad fue de 8.410 personas, con una variación interanual negativa del 9,94% (928 personas menos) mientras que en España el empleo generado por las sociedades cooperativas y laborales alcanzó a 338.521 personas, un 5,31% menos que en el mismo período de 2019 (18.977 personas menos).



## Accidentes de Trabajo y Enfermedades Profesionales. Extremadura. Avance enero-febrero 2024

Accidentes de Trabajo con baja					
		Avance enero-febrero 2024	Avance enero-febrero 2023	Var. Absoluta	Var. Relativa
En Jornada por GRAVEDAD	Leves	1.759	1.719	40	2,33
	Graves	27	22	5	22,73
	Mortales	3	5	-2	-40,00
En Jornada por SECTORES	Agrario	341	319	22	6,90
	Industria	340	269	71	26,39
	Construcción	316	334	-18	-5,39
	Servicios	792	824	-32	-3,88
IN ITINERE	Total	134	117	17	14,53
<b>TOTAL en jornada Extremadura</b>		<b>1.789</b>	<b>1.746</b>	<b>43</b>	<b>2,46</b>
TOTAL en jornada España		83.637	80.114	3.523	4,40

Fuente: Elaboración propia a partir de datos del Ministerio de Empleo y Seguridad Social

Nota de la fuente: desde enero de 2019, se incorpora a esta estadística los accidentes de trabajo sufridos por los afiliados al Régimen Especial de Trabajadores Autónomos (RETA), que antes era de carácter voluntario.

Cambio en la definición de accidente mortal. Se contabilizan como accidentes mortales todos los fallecimientos a consecuencia de un accidente de trabajo que se produzcan en el plazo de un año desde la fecha del accidente, independientemente de su gravedad inicial.

**Fecha de actualización: 12/04/2024**

**CES de Extremadura INFORMA.** ESTADÍSTICA DE ACCIDENTES DE TRABAJO Y ENFERMEDADES PROFESIONALES.

En Extremadura los accidentes de trabajo en jornada en enero-febrero de 2024 fueron 1.789, un 2,46% más que la que presentaba en el mismo periodo de 2023. En España, los accidentes de trabajo en jornada fueron un total de 83.637, aumentando en 3.523 accidentes respecto a 2023, lo que representó un aumento del 4,40%.

# ACTUALIDAD SOCIAL

## INFORMACIÓN SOBRE:

- \* Padrón municipal
- \* Movimiento natural de población
- \* Migraciones
- \* Compraventa de viviendas
- \* Hipotecas
- \* Prestaciones sociales
- \* Dependencia
- \* Presupuestos familiares
- \* Condiciones de vida

## Evolución de la población. Extremadura a 1 de enero 2023

	2023 definitivo			2022 definitivo			Var. % 2021/2022
	Ambos sexos	Hombres	Mujeres	Ambos sexos	Hombres	Mujeres	
<b>TOTAL ESPAÑA</b>	<b>48.085.361</b>	<b>23.565.593</b>	<b>24.519.768</b>	<b>47.486.727</b>	<b>23.288.747</b>	<b>24.197.980</b>	<b>1,26</b>
<b>EXTREMADURA</b>	<b>1.054.306</b>	<b>521.626</b>	<b>532.680</b>	<b>1.056.808</b>	<b>523.255</b>	<b>533.553</b>	<b>-0,24</b>
Badajoz	666.049	329.118	336.931	667.851	330.178	337.673	-0,27
Cáceres	388.257	192.508	195.749	388.957	193.077	195.880	-0,18
<b>RESIDENTES ESPAÑOLES</b>							
<b>TOTAL ESPAÑA</b>	<b>41.995.741</b>	<b>20.522.182</b>	<b>21.473.559</b>	<b>41.977.681</b>	<b>20.518.564</b>	<b>21.459.117</b>	<b>0,04</b>
<b>EXTREMADURA</b>	<b>1.014.864</b>	<b>502.857</b>	<b>512.007</b>	<b>1.021.168</b>	<b>505.938</b>	<b>515.230</b>	<b>-0,62</b>
Badajoz	642.287	318.036	324.251	646.270	319.905	326.365	-0,62
Cáceres	372.577	184.821	187.756	374.898	186.033	188.865	-0,62
<b>RESIDENTES EXTRANJEROS</b>							
<b>TOTAL ESPAÑA</b>	<b>6.089.620</b>	<b>3.043.411</b>	<b>3.046.209</b>	<b>5.509.046</b>	<b>2.770.183</b>	<b>2.738.863</b>	<b>10,54</b>
<b>EXTREMADURA</b>	<b>39.442</b>	<b>18.769</b>	<b>20.673</b>	<b>35.640</b>	<b>17.317</b>	<b>18.323</b>	<b>10,67</b>
Badajoz	23.762	11.082	12.680	21.581	10.273	11.308	10,11
Cáceres	15.680	7.687	7.993	14.059	7.044	7.015	11,53

Fuente: Elaboración propia a partir de datos del INE. Censo de Población y Viviendas 2023.

Fecha de actualización: 13/12/2023

### CES Extremadura INFORMA. PADRÓN DE HABITANTES

El total de personas inscritas en el Censo de Población y Viviendas en Extremadura a 1 de enero de 2023 fue de 1.054.306 habitantes (48.085.361 habitantes en España), lo que supone una disminución respecto a 2022 del 0,24% y un aumento del 1,26% en España. De este total, 39.442 personas son residentes extranjeros y 6.089.620 en el caso de España, representando el 3,74% y el 12,66% del total de inscritos respectivamente.

## Movimiento Natural de población. Nacimientos. 2022 definitivos

Tasa de variación anual del número de nacimientos  
2021-2022 (%)

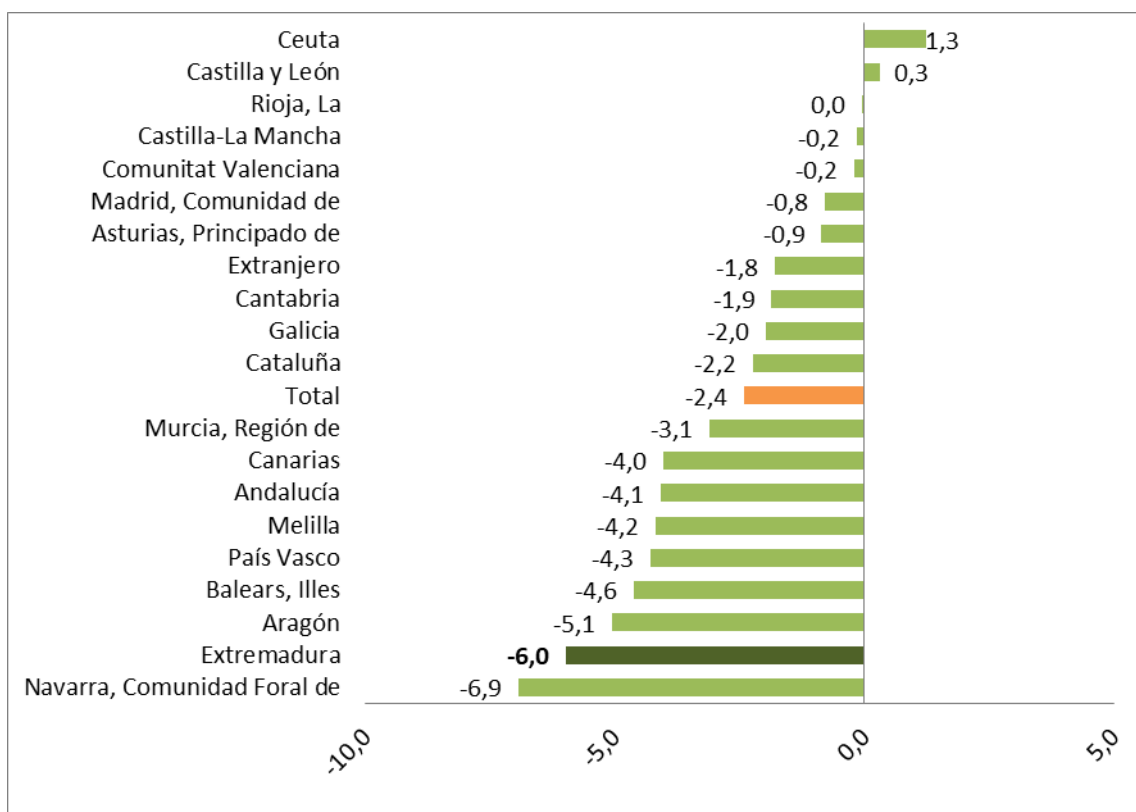

Fuente: Elaboración propia a partir de datos del INE. Movimientos Natural de Población. 2019 Datos definitivos

Fecha de actualización: 22/11/2023

### CES Extremadura INFORMA. MOVIMIENTO NATURAL DE POBLACIÓN. NACIMIENTOS

En 2022, nacieron en Extremadura, un total de 6.814 niños, es decir, 433 menos que en el mismo periodo del año anterior (un 6,0% menos). Los mayores descensos interanuales se dieron en nuestra comunidad y en la Comunidad Foral de Navarra (-6,9%).

## Movimiento Natural de población. Defunciones 2022 definitivos

Tasa de variación de defunciones 2021-2022 (%)

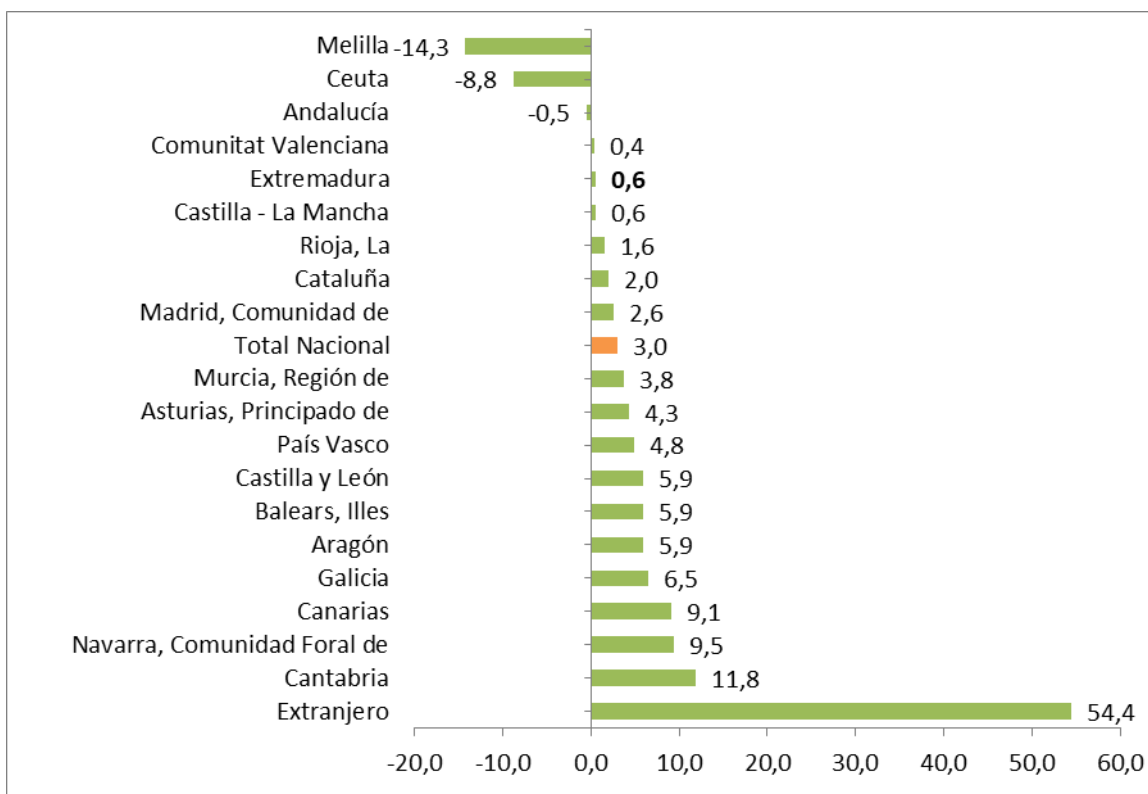

Fuente: Elaboración propia a partir de datos del INE. Movimientos Natural de Población

Fecha de actualización: 22/11/2023

### CES Extremadura INFORMA. MOVIMIENTO NATURAL DE POBLACIÓN. DEFUNCIONES

En 2022 fallecieron en Extremadura 12.387 personas, lo que supuso un 0,6% más que en el mismo periodo del año anterior. El número de defunciones aumentó en la mayor parte de los territorios.

## Movimiento Natural de población. Saldo vegetativo. 2022 definitivos

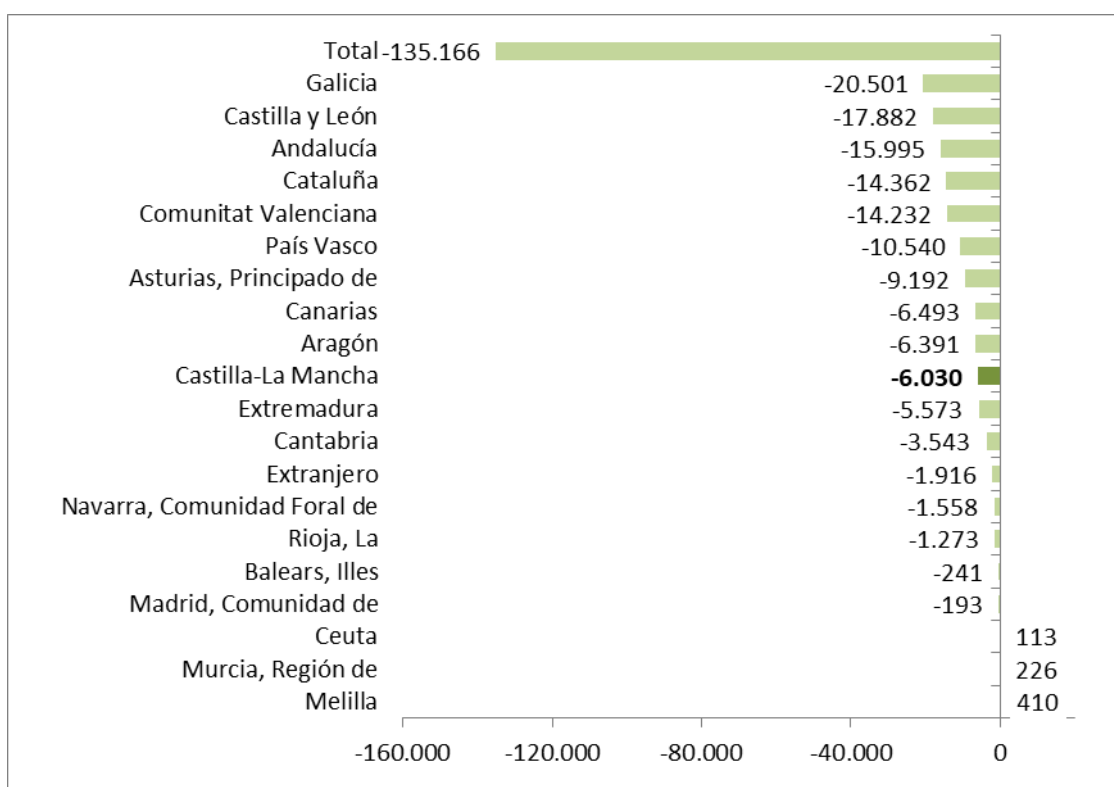

Fuente: INE. Movimientos Natural de Población.

Fecha de actualización: 22/11/2023

### CES Extremadura INFORMA. MOVIMIENTO NATURAL DE POBLACIÓN. SALDO VEGETATIVO

El saldo vegetativo (nacimientos menos defunciones) con datos definitivos para 2022, fue negativo en casi todas las Comunidades Autónomas, entre ellas Extremadura. Las tres comunidades con saldo vegetativo más acusado fueron Galicia (-20.501), Castilla y León (-17.882), y Andalucía (-15.995) y las que registraron saldo vegetativo positivo fueron Murcia (226) y las ciudades autónomas de Melilla (410) y Ceuta (113).

**Estadística de migraciones.  
Saldo migratorio con las Comunidades.  
Extremadura. 2022 definitivo.**

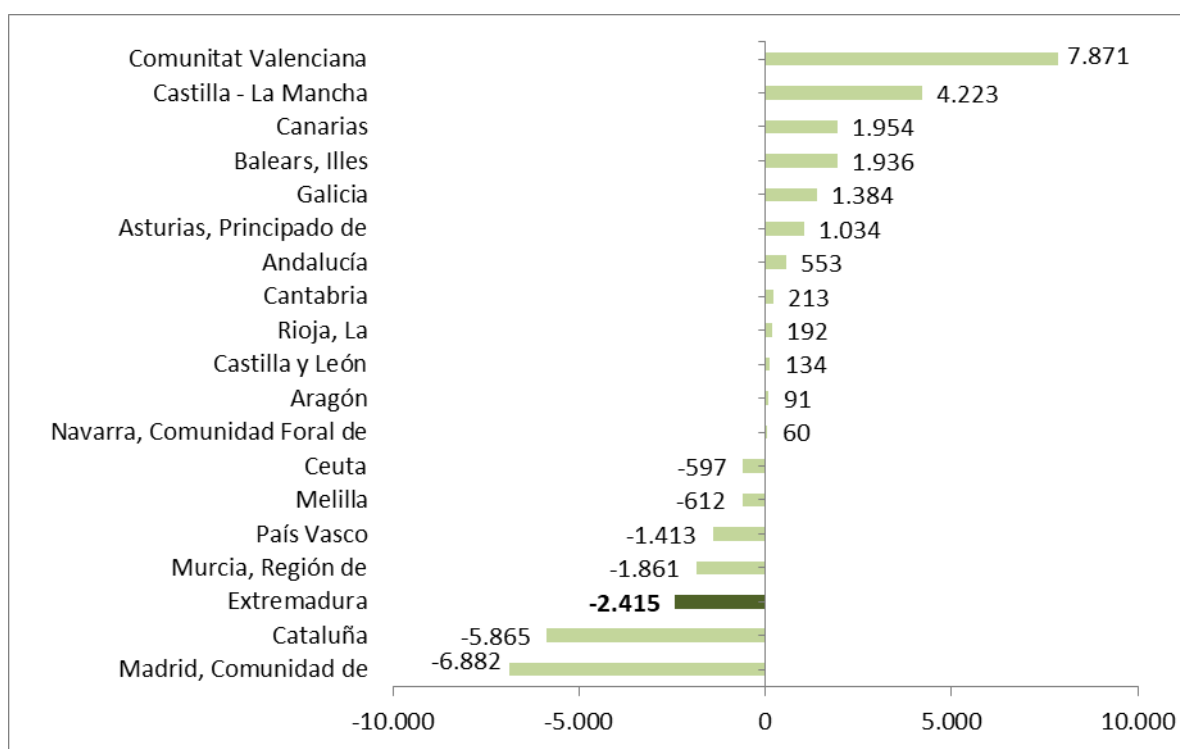

Fuente: Elaboración propia a partir de datos del INE. Estadística de Migraciones. \*Datos definitivos

Fecha de actualización: 21/12/2023

**CES Extremadura INFORMA. ESTADÍSTICA DE MIGRACIONES. SALDO MIGRATORIO CON LAS COMUNIDADES AUTÓNOMAS**

En 2022, con datos definitivos, las Comunidades Autónomas de Valencia, Castilla la Mancha y Canarias, presentaron los saldos migratorios positivos más elevados entre Comunidades Autónomas. En el extremo opuesto, Madrid, Cataluña y Extremadura presentaron los saldos migratorios negativos más importantes.

***Estadística de Migraciones.  
Saldo migratorio con el extranjero.  
Extremadura. 2022 definitivos***

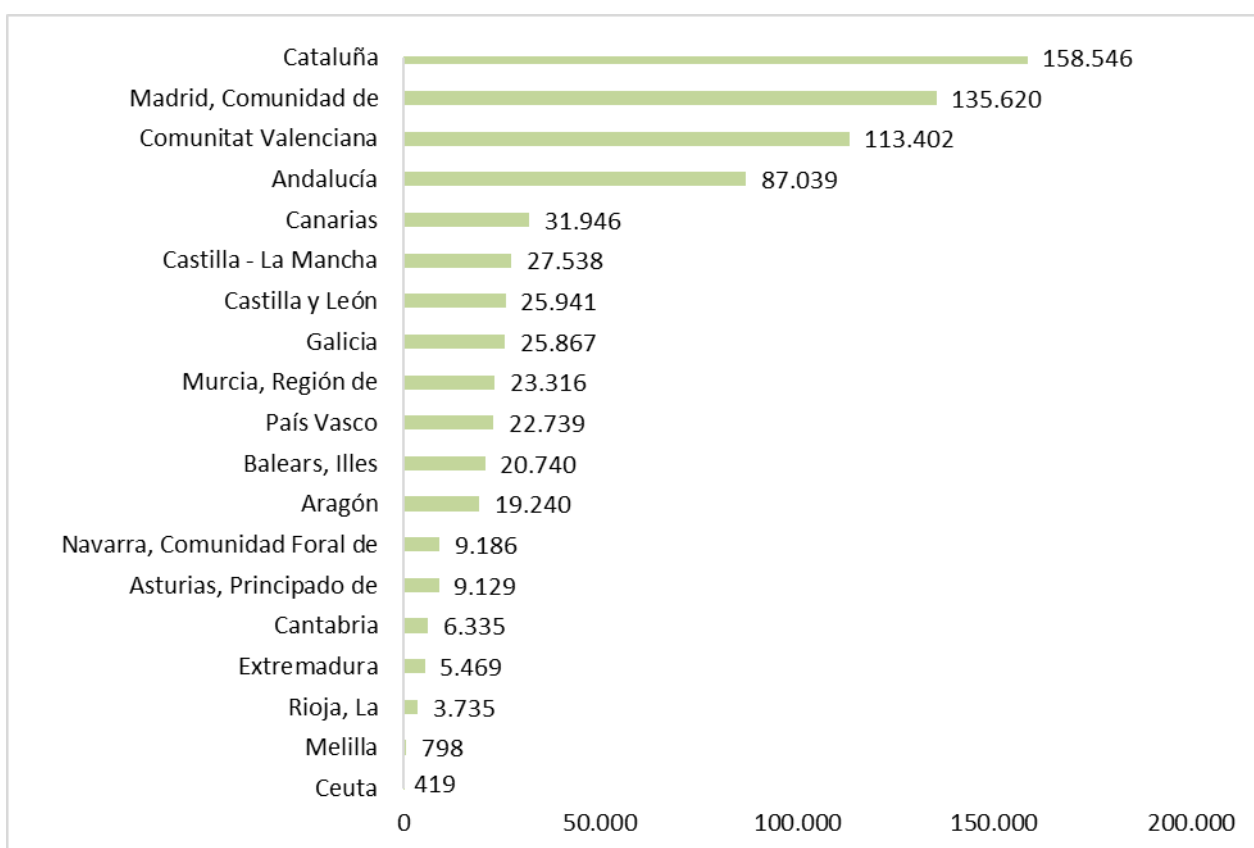

Fuente: Elaboración propia a partir de datos del INE. Estadística de Migraciones. Datos definitivos.

Fecha de actualización: 21/12/2023

**CES Extremadura INFORMA.** ESTADÍSTICA DE MIGRACIONES. SALDO MIGRATORIO CON EL EXTRANJERO.

Durante 2022 todas las comunidades presentaron saldo migratorio positivo con el exterior. Los saldos más elevados se dieron en Comunidad Valenciana (113.402), Madrid (135.620) y Cataluña (158.546). Por el contrario, las comunidades con menores saldos migratorios fueron La Rioja (3.735), y las ciudades autónomas de Melilla (798) y Ceuta (419). Extremadura obtuvo un saldo positivo de 5.469 personas.



**Precio medio por m<sup>2</sup> de vivienda libre.  
 Extremadura. IV trimestre 2023**

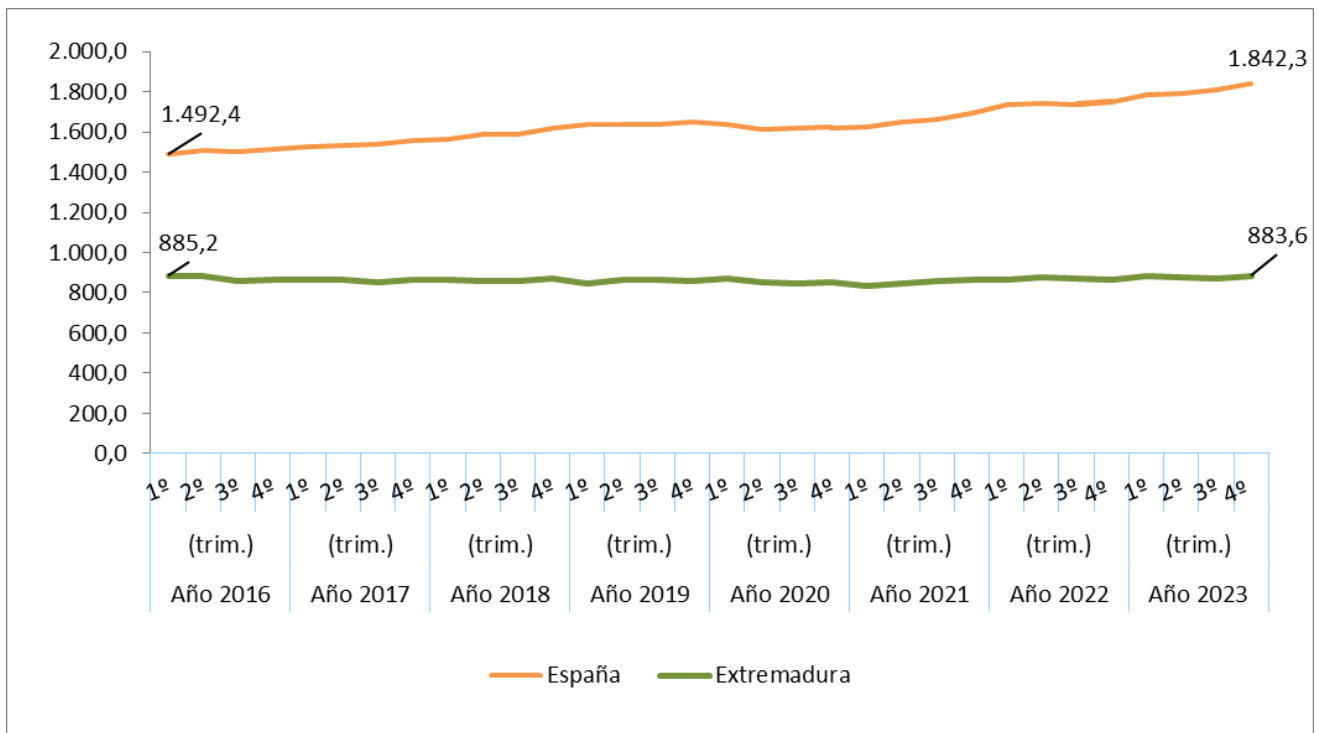

Fuente: Elaboración propia a partir de datos del Ministerio de Fomento

Fecha actualización: 23/02/2024

**CES Extremadura Informa. PRECIO MEDIO POR METROS CUADRADO DE VIVIENDA LIBRE.**

- El precio medio del metro cuadrado de la vivienda libre se situó en 883,6 euros en Extremadura en el tercer trimestre de 2023.
- En España fueron 1.842,3 euros por metro cuadrado.

**Transmisión de Derechos de la  
Propiedad. Venta vivienda libre y  
protegida. Extremadura.  
Febrero 2024**

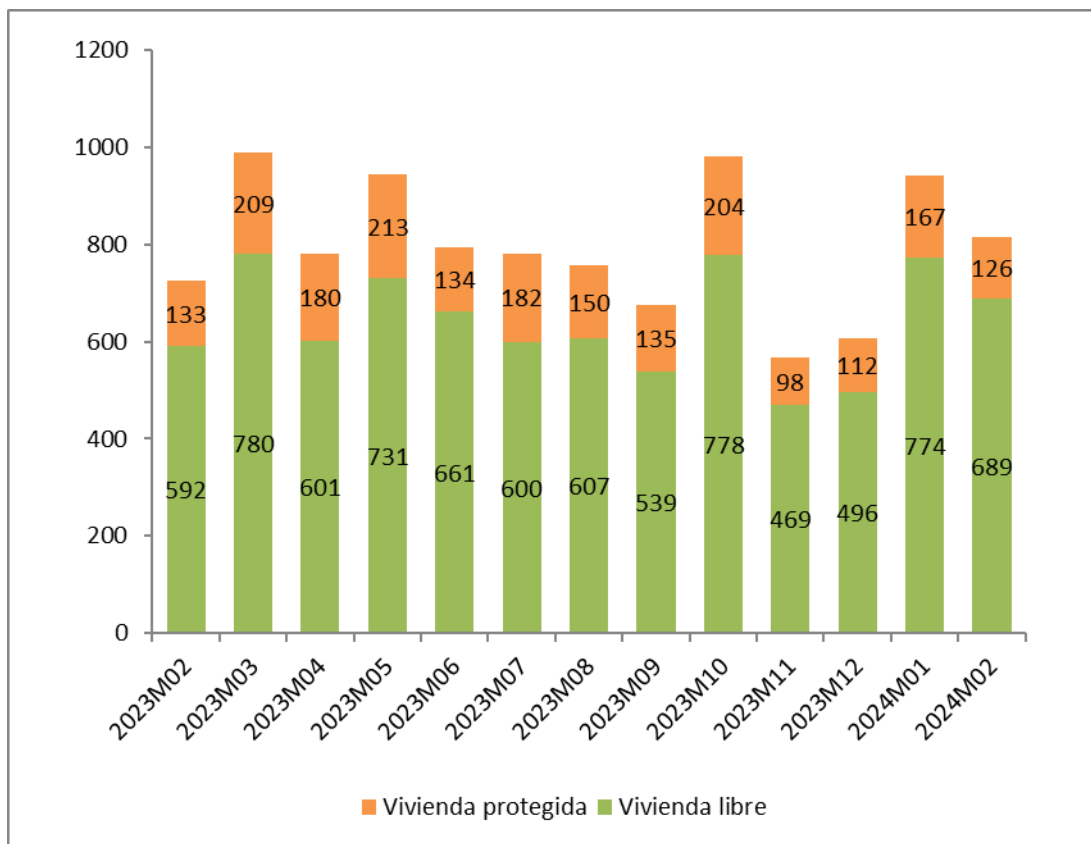

Fuente: Elaboración propia a partir de datos del INE

Fecha de actualización: 22/04/2024

**CES Extremadura Informa. TRANSMISIÓN DE DERECHOS DE LA PROPIEDAD.**

En el mes de febrero de 2024 se produjeron en Extremadura 815 compraventas de viviendas, de las que 126 eran viviendas protegidas y 689 viviendas libres.

***Transmisión de Derechos de la Propiedad.  
Venta de vivienda nueva y usada.  
Extremadura. Febrero 2024***

Número de compraventa de viviendas nuevas y usadas registradas en Extremadura

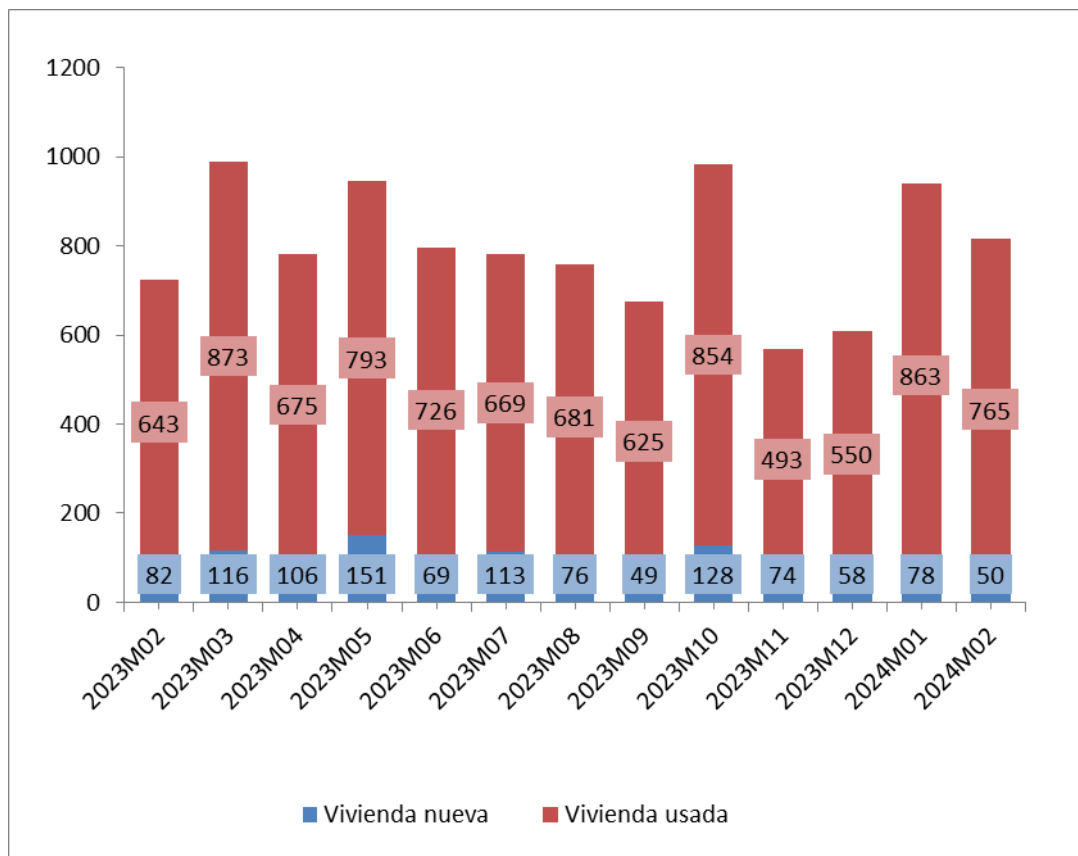

Fuente: Elaboración propia a partir de datos del INE

Fecha de actualización: 22/04/2024

**CES Extremadura INFORMA. TRANSMISIÓN DE DERECHOS DE LA PROPIEDAD**

En Extremadura, en el mes febrero de 2024 se produjeron 815 compraventas de viviendas, de las que 50 eran viviendas nuevas y 765 eran viviendas usadas.

## Hipotecas sobre viviendas. Febrero 2024

### Variación interanual (%) Número de hipotecas sobre viviendas Extremadura-España

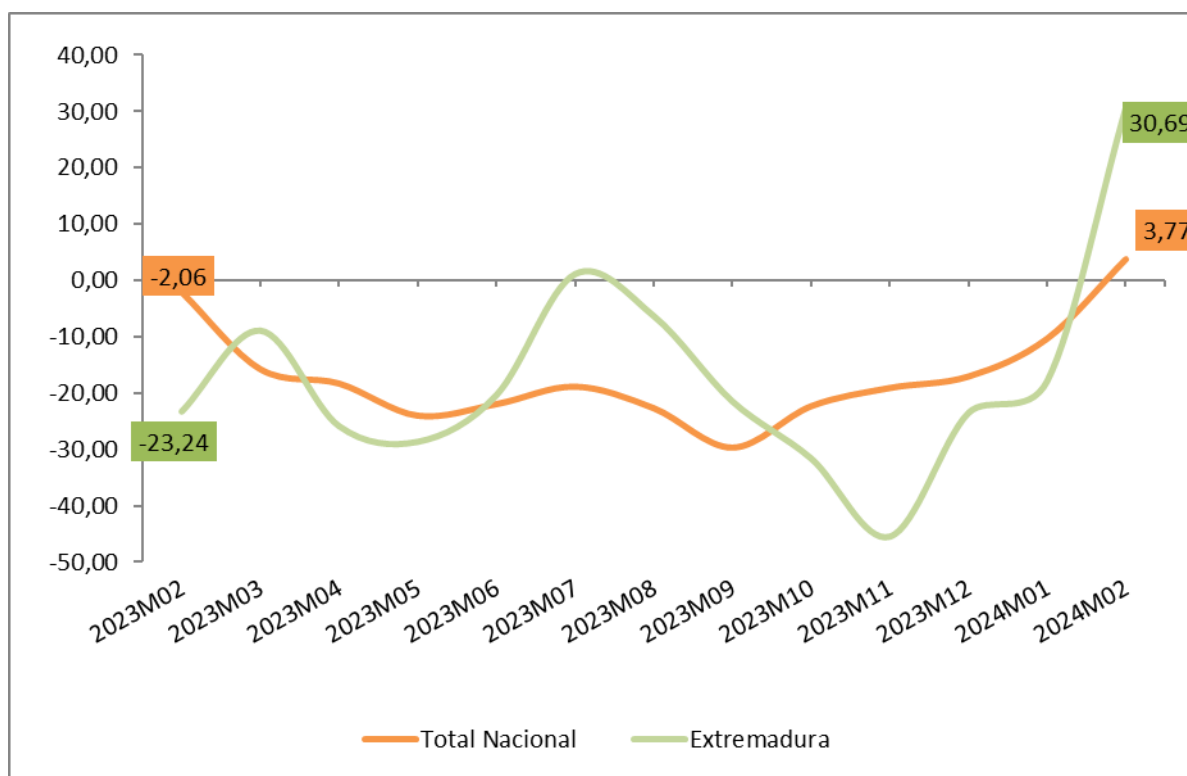

Fuente: Elaboración propia a partir de los datos del INE. Los datos son provisionales

Fecha de actualización: 24/04/2024

#### CES Extremadura INFORMA. ESTADÍSTICA DE HIPOTECAS.

- La variación interanual en el número de hipotecas sobre viviendas en Extremadura en el mes de febrero de 2024 fue de un 30,69%.
- En España esta variación fue de 3,77%.

## Estadísticas sobre ejecuciones hipotecarias (IV trimestre 2023)

### Certificaciones por ejecuciones hipotecarias iniciadas e inscritas

	2023-T IV			
	Total fincas	Viviendas	Viviendas de persona física	Viviendas de persona jurídica
<b>Total</b>	<b>5.408</b>	<b>3.377</b>	<b>2.806</b>	<b>571</b>
Andalucía	1.166	806	685	121
Aragón	65	50	37	13
Asturias, Principado de	59	30	30	0
Islas Baleares	105	42	32	10
Canarias	203	133	119	14
Cantabria	40	25	24	1
Castilla - La Mancha	342	236	193	43
Castilla y León	149	71	54	17
Cataluña	1.056	669	495	174
Comunitat Valenciana	893	659	545	114
Extremadura	92	37	34	3
Galicia	146	72	61	11
Madrid, Comunidad de	677	284	259	25
Murcia, Región de	249	168	151	17
Navarra, Comunidad Foral de	25	20	20	0
País Vasco	69	48	45	3
Rioja, La	68	25	20	5
Ceuta	2	1	1	0
Melilla	2	1	1	0

Fuente: Elaboración propia a partir de datos del INE

Fecha de actualización: 06/03/2024

#### CES Extremadura INFORMA. ESTADÍSTICA SOBRE EJECUCIONES HIPOTECARIAS.

En el cuarto trimestre de 2023, las comunidades autónomas con mayor número de ejecuciones hipotecarias sobre viviendas fueron: Andalucía (806), Comunidad Valenciana (659) y Cataluña (669). En sentido contrario, las que presentaban un número menor de ejecuciones fueron, además de las ciudades autónomas, La Rioja (25) Cantabria (25) y la Comunidad Foral de Navarra (20). Extremadura presentó un total de 37 ejecuciones sobre viviendas, de ellas 34 afectaron a viviendas de personas físicas y 3 a personas jurídicas.

## Pensiones contributivas Abril 2024

Importe medio pensiones contributivas de jubilación  
(Extremadura y España)

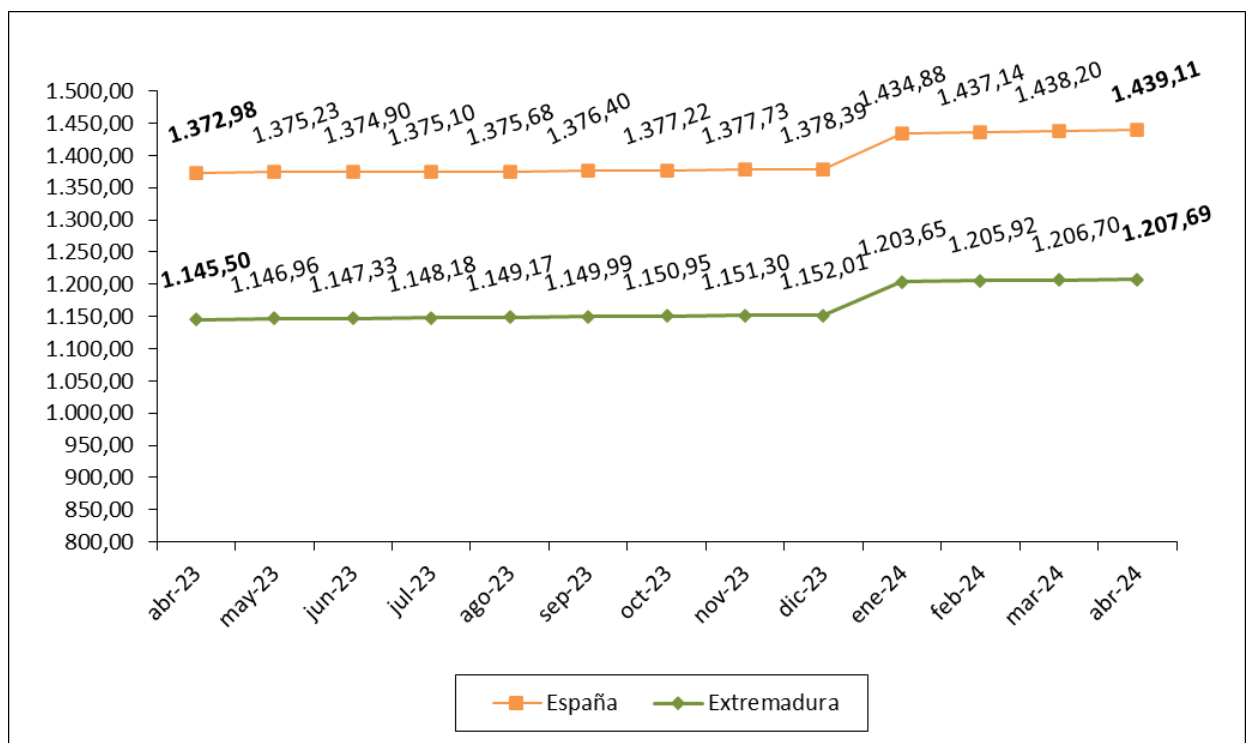

Fuente: Elaboración propia a partir de datos del Ministerio de Empleo y Seguridad Social.

Fecha de actualización: 26/04/2024

### CES Extremadura Informa. PENSIONES CONTRIBUTIVAS.

- La *cuantía media de la pensión de jubilación* alcanzó en Extremadura los 1.207,69 euros.
- En España, esta pensión llegó a los 1.439,11 euros.

## *Pensiones no contributivas de jubilación. Marzo 2024*

### Importe medio pensiones no contributivas de jubilación (Extremadura y España)

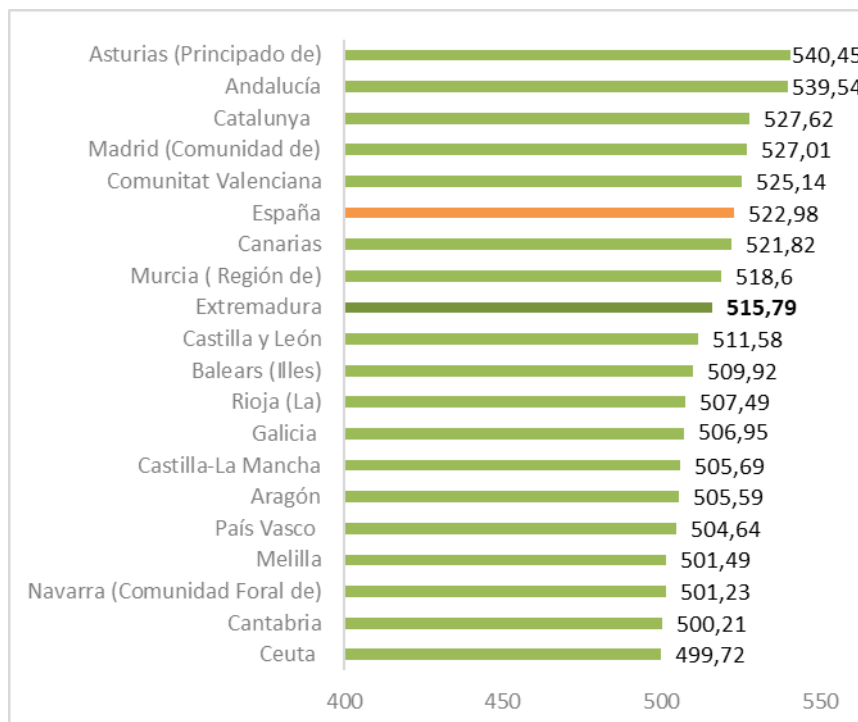

Fuente: Elaboración propia a partir de datos del Ministerio de Sanidad, Servicios Sociales e Igualdad. Instituto de Mayores y Servicios Sociales (IMSERSO).

Nota: Junto a la mensualidad se abona una paga extra

**Fecha de actualización: 05/04/2024**

#### **CES de Extremadura INFORMA. PENSIONES NO CONTRIBUTIVAS DE JUBILACIÓN**

- En el mes de marzo había en Extremadura 7.386 PNC's de jubilación, lo que supuso el 2,65% del total de España.
- El importe medio de las PNC's de jubilación fue de 515,79 euros en Extremadura y de 522,98 euros en España.

## Sistema para la Autonomía y Atención a la Dependencia a 31 de marzo 2024

Porcentaje de personas con resolución de PIA en relación a la población de las Comunidades Autónoma

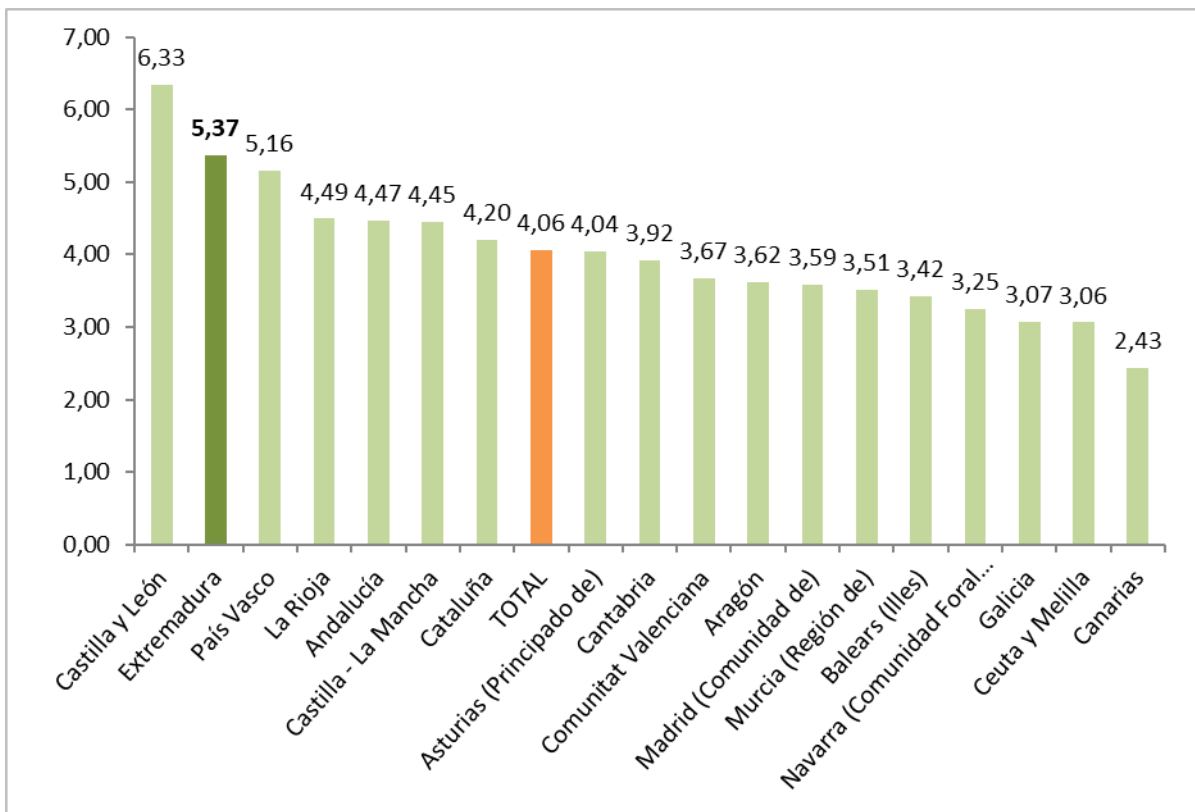

Fuente: Elaboración propia a partir de datos del Ministerio de Sanidad, Servicios Sociales e Igualdad. SAAD  
Fecha actualización: 08/04/2024

### CES Extremadura INFORMA. DEPENDENCIA. PERSONAS BENEFICIARIAS

A 31 de marzo de 2024, había en Extremadura un total de 56.595 personas beneficiarias con prestación (un 5,37% de la población). En la media española sumaron un total de 1.954.635 personas (un 4,06% de la población).



**Sistema para la Autonomía y Atención  
a la Dependencia. Solicitudes.  
31 de marzo de 2024**

Porcentaje de solicitudes registradas en relación a la población  
de las Comunidades Autónomas

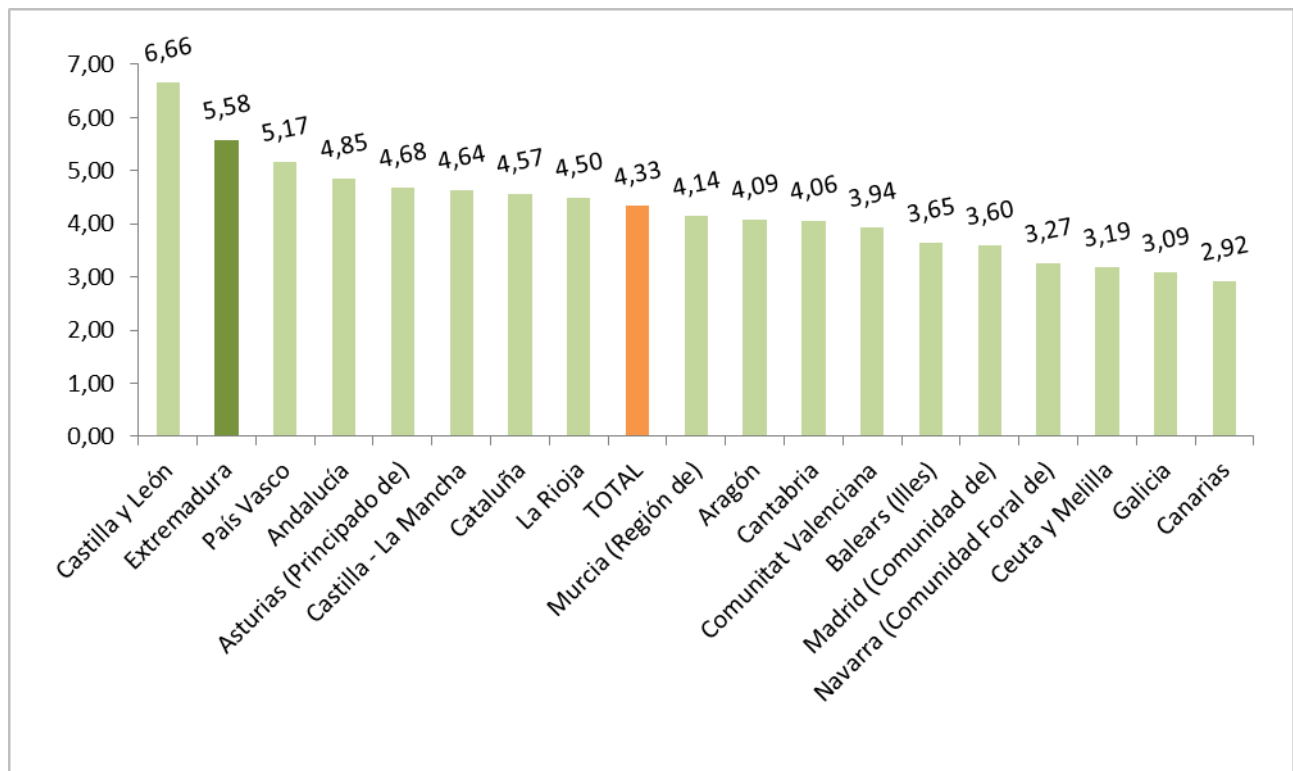

Fuente: Elaboración propia a partir de datos del Ministerio de Sanidad, Servicios Sociales e Igualdad. SAAD

Fecha actualización: 08/04/2024

**CES Extremadura INFORMA. DEPENDENCIA. SOLICITUDES REGISTRADAS**

A 31 de marzo de 2024, había en Extremadura un total de 58.858 solicitudes registradas encontrándose por encima de la media española en cuanto a solicitudes en relación a la población (un 5,58% de la población en Extremadura y un 4,33% en la media española).

## Encuesta de Presupuestos Familiares. Gasto medio por hogar. Extremadura 2021-2022

### Distribución porcentual por grupos de gasto del gasto medio del hogar 2021-2022

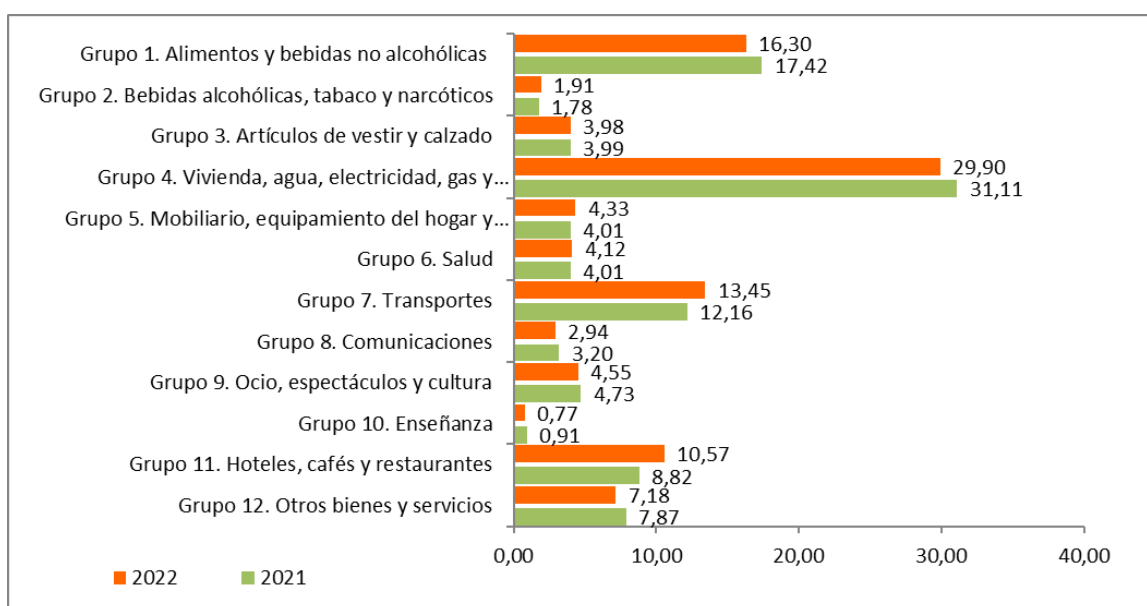

Fuente: Elaboración propia a partir de datos del INE. Encuesta de Presupuestos Familiares (EPH)

Fecha de actualización: 28/06/2023

#### CES Extremadura INFORMA. ENCUESTA DE PRESUPUESTOS FAMILIARES. GASTO MEDIO POR HOGAR

En el análisis por grupos de gasto, los hogares de Extremadura destinaban el 29,90% de su presupuesto a gastos relacionados con la vivienda (este grupo incluye alquileres reales, gastos corrientes de agua, electricidad, gas, comunidad, reparaciones, calefacción, así como un alquiler estimado en aquellos casos en los que el hogar es propietario de la vivienda o disfruta en régimen de cesión), y el 16,30% a alimentos. En el último año la reducción más importante tuvo lugar en los gastos destinados a vivienda, agua, electricidad, gas y otros combustibles, mientras que el aumento más significativo se produjo en los gastos destinados a hoteles, cafés y restaurantes.

**Encuesta de Condiciones de Vida.  
Ingresos medios.  
Extremadura- España 2014-2023**

Ingresos por personas en Extremadura y España,  
2014-2023 (años de realización de la encuesta)

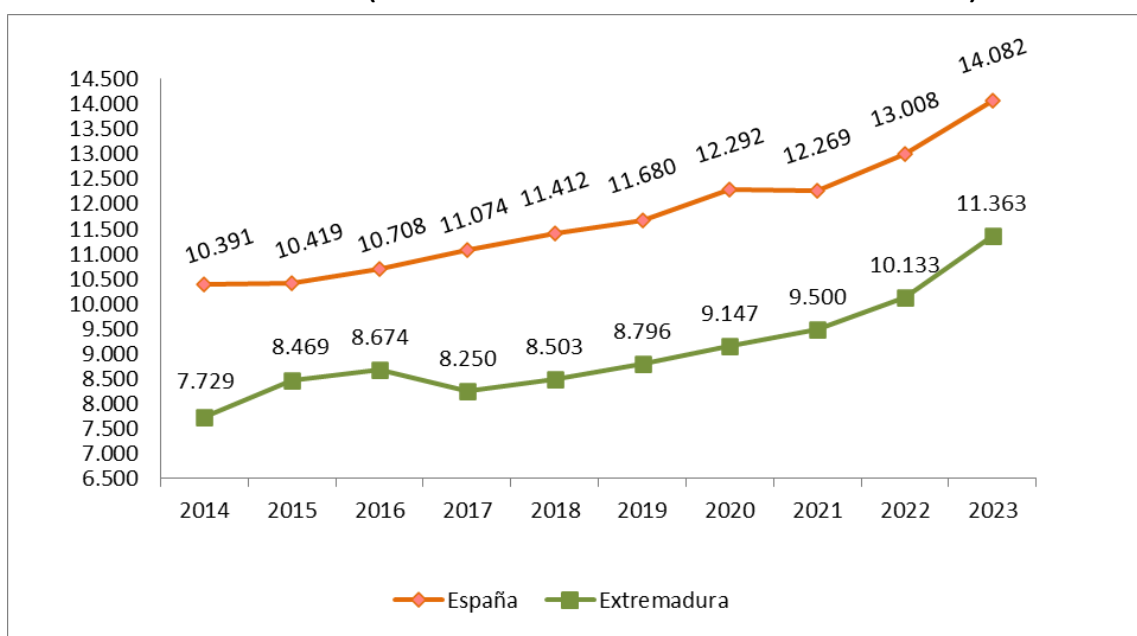

Fuente: Elaboración propia a partir de datos del INE. Encuesta de Condiciones de Vida

Fecha de actualización: 26/02/2023

**CES Extremadura INFORMA. ENCUESTA DE CONDICIONES DE VIDA. INGRESOS POR PERSONA**

En Extremadura, los ingresos medios por persona muestran una evolución positiva desde el año 2015 que se profundiza en los últimos dos años. En 2023, la diferencia interanual fue del 12,1% en Extremadura y del 8,3% en España, al pasar de los 10.133 euros del año anterior hasta los 11.363 euros de ingresos medios y de 13.008 a 14.082 euros, respectivamente (correspondientes a rentas de 2022).

***Encuesta de Condiciones de Vida.  
Riesgo de pobreza.  
Extremadura- España 2014-2023***

**Porcentaje de población en riesgo de pobreza en Extremadura y España, 2014-2023**

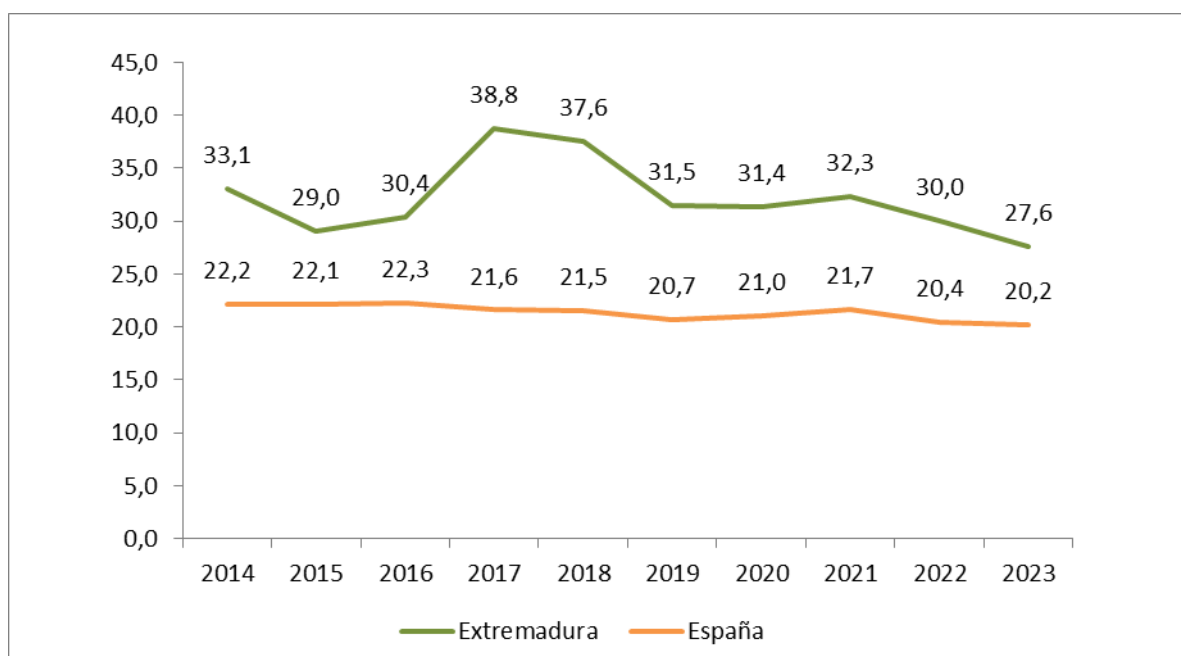

Fuente: Elaboración propia a partir de datos del INE. Encuesta de Condiciones de Vida

Fecha de actualización: 26/02/2024

**CES Extremadura INFORMA. ENCUESTA DE CONDICIONES DE VIDA. RIESGO DE POBREZA**

El porcentaje de población en riesgo de pobreza disminuyó respecto al año anterior en Extremadura y en España. La población en riesgo de pobreza es un indicador relativo que mide la desigualdad. No mide pobreza absoluta, sino cuántas personas tienen ingresos bajos en relación con el conjunto de la población. Así, el 20,2% de la población residente en España estaba por debajo del umbral de la pobreza, frente al 20,4% registrado el año anterior. En Extremadura este porcentaje fue de 27,6% frente al 30,0% del año anterior.



Consejo  
Económico y  
Social de  
Extremadura

# NORMAS DE INTERÉS PUBLICADAS



# **BOLETÍN OFICIAL DEL ESTADO**

## **NORMAS DE INTERÉS PUBLICADAS. ABRIL 2024**

### **MINISTERIO DE LA PRESIDENCIA, JUSTICIA Y RELACIONES CON LAS CORTES**

#### **Materiales de construcción**

Real Decreto 320/2024, de 26 de marzo, por el que se modifica la Instrucción para la recepción de cementos (RC-16), aprobada por el Real Decreto 256/2016, de 10 de junio.

### **MINISTERIO DE AGRICULTURA, PESCA Y ALIMENTACIÓN**

#### **Subvenciones**

Real Decreto 251/2024, de 12 de marzo, por el que se establecen las bases reguladoras de las subvenciones de las intervenciones de intercambio de conocimientos y actividades de formación e información y servicios de asesoramiento, destinadas al sector agroalimentario y forestal, en el marco del Plan Estratégico de la Política Agrícola Común 2023-2027.

#### **Productos vitivinícolas**

Real Decreto 252/2024, de 12 de marzo, por el que se modifica el anexo III del Real Decreto 1363/2011, de 7 de octubre, por el que se desarrolla la reglamentación comunitaria en materia de etiquetado, presentación e identificación de determinados productos vitivinícolas.

**BOE nº88, 10 de abril de 2024**

<https://www.boe.es/boe/dias/2024/04/10/>

### **MINISTERIO DE INDUSTRIA Y TURISMO**

#### **Instrucciones técnicas complementarias**

Real Decreto 355/2024, de 2 de abril, por el que se aprueba la Instrucción Técnica Complementaria ITC AEM 1 «Ascensores», que regula la puesta en servicio, modificación, mantenimiento e inspección de los ascensores, así como el incremento de la seguridad del parque de ascensores existente.

**BOE nº91, 13 de abril de 2024**

<https://www.boe.es/boe/dias/2024/04/13/>

## **PRESIDENCIA DEL GOBIERNO**

### **Parlamento Europeo. Elecciones**

Real Decreto 363/2024, de 9 de abril, por el que se convocan elecciones de diputados y diputadas al Parlamento Europeo.

**BOE nº93, 16 de abril de 2024**

<https://www.boe.es/boe/dias/2024/04/16/>

## **MINISTERIO DE SANIDAD**

### **Colegios profesionales**

Real Decreto 381/2024, de 16 de abril, por el que se regulan los Estatutos Generales de los Colegios de Protésicos Dentales de España y de su Consejo General.

**BOE nº94, 17 de abril de 2024**

<https://www.boe.es/boe/dias/2024/04/17/>

## **COMUNIDAD AUTÓNOMA DE EXTREMADURA**

### **Municipios**

Ley 2/2024, de 12 de abril, para la aplicación al municipio de Badajoz del régimen de organización de municipios de gran población.

**BOE nº102, 26 de abril de 2024**

<https://www.boe.es/boe/dias/2024/04/26/>

## **MINISTERIO DE LA PRESIDENCIA, JUSTICIA Y RELACIONES CON LAS CORTES**

### **Organización**

Real Decreto 364/2024, de 9 de abril, por el que se crea la Comisión Interministerial para la incorporación de criterios de innovación en la contratación pública y se regula el Plan para la Innovación en la Contratación Pública.

### **Fundación Ciudad de la Energía-CIUDEN. Estatutos**

Real Decreto 365/2024, de 9 de abril, por el que se aprueban los Estatutos de la Fundación Ciudad de la Energía-CIUDEN, F.S.P.

**BOE nº103, 27 de abril de 2024**

<https://www.boe.es/boe/dias/2024/04/27/>



# DIARIO OFICIAL DE EXTREMADURA

NORMAS DE INTERÉS PUBLICADAS. ABRIL 2024

## CONSEJERÍA DE HACIENDA Y ADMINISTRACIÓN PÚBLICA

**Estructuras orgánicas.-** Decreto 24/2024, de 19 de marzo, por el que se modifica el Decreto 231/2023, de 12 de septiembre, por el que se establece la estructura orgánica de la Consejería de Presidencia, Interior y Diálogo Social de la Junta de Extremadura.

**DOE n°62, 1 de abril de 2024**

<https://doe.juntaex.es/ultimosdoe/mostrardoe.php?fecha=20240401&t=o>

## CONSEJERÍA DE CULTURA, TURISMO, JÓVENES Y DEPORTES

**Bienes de Interés Cultural.-** Decreto 25/2024, de 26 de marzo, por el que se declara Bien de Interés Cultural el "Festival Internacional de Teatro Clásico de Mérida", de la localidad de Mérida (Badajoz), con carácter de Patrimonio Cultural Inmaterial.

**Bienes de Interés Cultural.-** Decreto 26/2024, de 26 de marzo, por el que se declara Bien de Interés Cultural el "Poblado de Zamarrillas", en el término municipal de Cáceres, con la categoría de Sitio Histórico.

**Bienes de Interés Cultural.-** Decreto 27/2024, de 26 de marzo, por el que se declara Bien de Interés Cultural el yacimiento arqueológico "La Nava", del término municipal de Cabeza del Buey (Badajoz), con la categoría de Zona Arqueológica.

**DOE n°63, 2 de abril de 2024**

<https://doe.juntaex.es/ultimosdoe/mostrardoe.php?fecha=20240402&t=o>

## CONSEJERÍA DE INFRAESTRUCTURAS, TRANSPORTE Y VIVIENDA

**Expropiaciones.-** Decreto 33/2024, de 9 de abril, sobre declaración de urgencia de la ocupación de los terrenos para ejecución de las obras de "Vía ciclista interurbana y acerado peatonal entre Don Benito y Villanueva de la Serena".

**DOE n°72, 15 de abril de 2024**

<https://doe.juntaex.es/ultimosdoe/mostrardoe.php?fecha=20240415&t=o>

## PRESIDENCIA DE LA JUNTA

**Municipios de gran población.-** Ley 2/2024, de 12 de abril, para la aplicación al municipio de Badajoz del régimen de organización de municipios de gran población.

**DOE n°74, 17 de abril de 2024**

<https://doe.juntaex.es/ultimosdoe/mostrardoe.php?fecha=20240417&t=o>

## **PRESIDENCIA DE LA JUNTA**

**Acción social.-** Decreto 34/2024, de 16 de abril, por el que se modifica el Decreto 8/2017, de 7 de febrero, por el que se crea y regula la Mesa del Diálogo Civil del Tercer Sector de Extremadura.

## **CONSEJERÍA DE ECONOMÍA, EMPLEO Y TRANSFORMACIÓN DIGITAL**

**Fomento del empleo. Subvenciones.-** Decreto 29/2024, de 2 de abril, por el que se establecen las bases reguladoras de las subvenciones destinadas a fomentar el empleo estable y reducir los costes laborales de las empresas en la Comunidad Autónoma de Extremadura y se aprueba la primera convocatoria.

**DOE nº77, 22 de abril de 2024**

<https://doe.juntaex.es/ultimosdoe/mostrardoe.php?fecha=20240422&t=o>

## **CONSEJERÍA DE INFRAESTRUCTURAS, TRANSPORTE Y VIVIENDA**

**Expropiaciones.-** Decreto 36/2024, de 16 de abril, por el que se estima parcialmente el recurso de reposición interpuesto contra el Decreto 265/2023, de 17 de octubre, sobre declaración de urgencia de la ocupación de los terrenos para ejecución de las obras "Ronda Sur Este de Cáceres. Tramo II: EX-100 - EX-206" y se modifica la relación de bienes, derechos y titulares afectados.

**DOE nº80, 25 de abril de 2024**

<https://doe.juntaex.es/ultimosdoe/mostrardoe.php?fecha=20240425&t=o>

## **CONSEJERÍA DE AGRICULTURA, GANADERÍA Y DESARROLLO SOSTENIBLE**

**Biocombustibles. Subvenciones.-** Decreto 28/2024, de 2 de abril, por el que se modifica el Decreto 160/2018, de 2 de octubre, por el que se establecen las bases reguladoras para el régimen de concesión de subvenciones para actuaciones relacionadas con la fabricación de biocombustibles sólidos a partir de la biomasa en Extremadura.

**DOE nº81, 26 de abril de 2024**

<https://doe.juntaex.es/ultimosdoe/mostrardoe.php?fecha=20240426&t=o>

## **CONSEJERÍA DE SALUD Y SERVICIOS SOCIALES**

**Expropiaciones.-** Decreto 38/2024, de 23 de abril, sobre declaración de urgencia de la ocupación de los terrenos para ejecución de las obras de construcción del acceso secundario al Hospital Don Benito-Villanueva de la Serena (Badajoz).

**DOE nº82, 29 de abril de 2024**

<https://doe.juntaex.es/ultimosdoe/mostrardoe.php?fecha=20240429&t=o>



Junta de Extremadura