Comunidad Autónoma de Extremadura

FICHA DE ACTUALIDAD ECONÓMICA

Índice de precios industriales (% variación anual) Febrero 2024 – Febrero 2025

Consejo Económico y Social de Extremadura

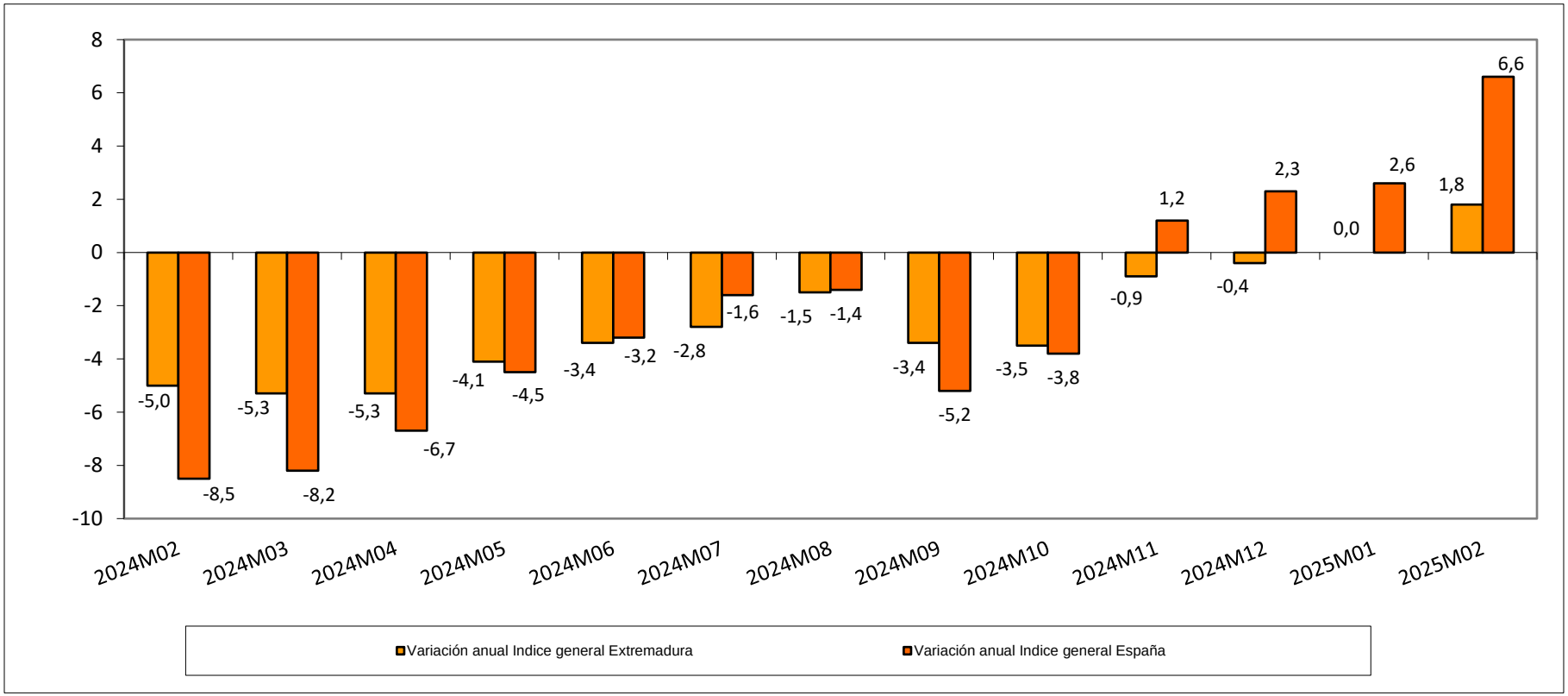

Fuente: Elaboración propia a partir de datos del INE.

Fecha de actualización: 25/03/2025.

CES de Extremadura INFORMA. ÍNDICE DE PRECIOS INDUSTRIALES.

En Extremadura, la tasa de variación anual en el mes de febrero de 2025 alcanzó un 1,8%. En España la tasa reflejó un aumento del 6,6%.