

Afiliación a la Seguridad
Social en Extremadura.

Enero 2022



NOTA ACLARATORIA:

Existen diferencias en el número de afiliados de esta publicación y los datos que facilita el Ministerio de Inclusión, Seguridad Social y Migraciones. Estas diferencias son debidas a que existen personas que están dadas de alta en los registros de la Seguridad Social de más de una provincia (normalmente limítrofes). El Ministerio de Inclusión, Seguridad Social y Migraciones la contabiliza una única vez en la provincia dónde tenga mayor antigüedad de alta en la empresa, desde el IEEX se contabilizan todas las personas dadas de alta en empresas extremeñas, independientemente de que estén dadas de alta en alguna otra Comunidad Autónoma.

FUENTE: Instituto de Estadística de Extremadura a partir de datos facilitados por el Ministerio de Inclusión, Seguridad Social y Migraciones. Tesorería General de la Seguridad Social

Afiliados en alta en Extremadura. 395.356

1. Afiliados en alta en Extremadura según sexo y edad

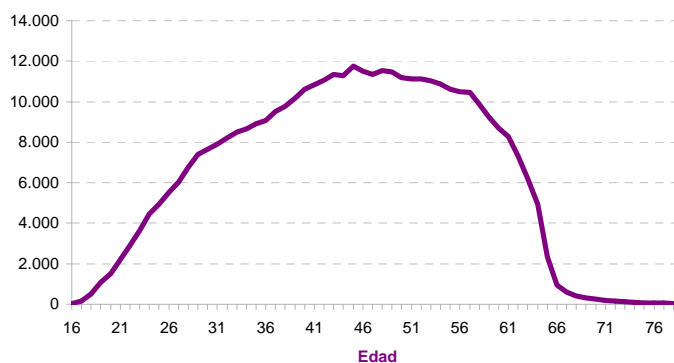
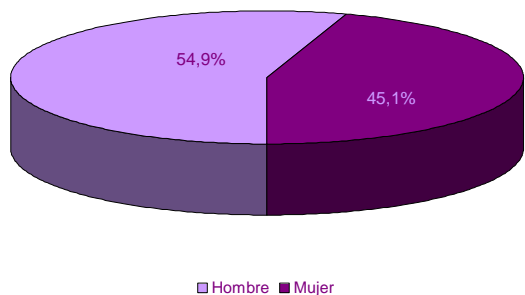

EDAD

EDAD	SEXO	
	Hombre	Mujer
16-20	2.368	910
21-25	11.158	6.993
26-30	17.983	15.405
31-35	22.495	19.677
36-40	26.345	22.782
41-45	30.111	26.146
46-50	31.081	25.985
51-55	30.039	24.709
56-60	27.182	21.526
61-65	16.281	12.776
> 65	2.140	1.264
No consta		
Total	217.183	178.173

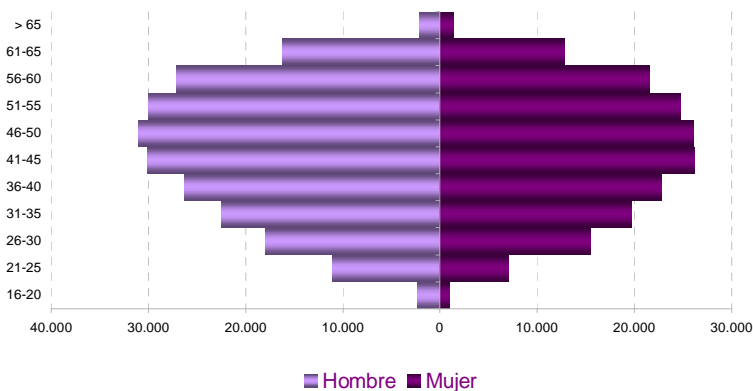

2. Afiliados en alta según lugar de residencia y edad

LUGAR DE RESIDENCIA

Badajoz	242.566
Cáceres	137.231
Otra CA	15.230
Otro país	232
No consta	97

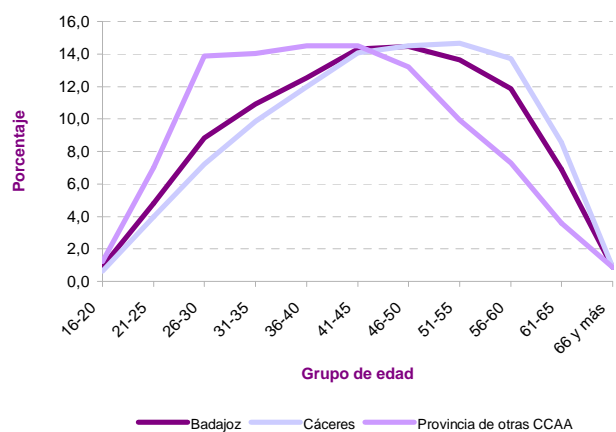
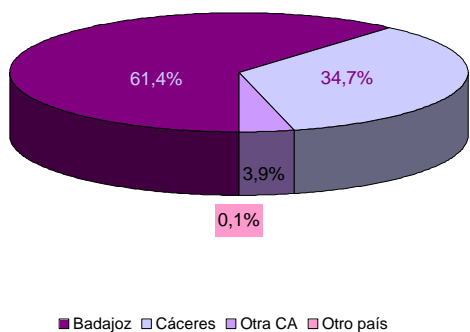

3. Afiliados en alta según tamaño del municipio de residencia y edad

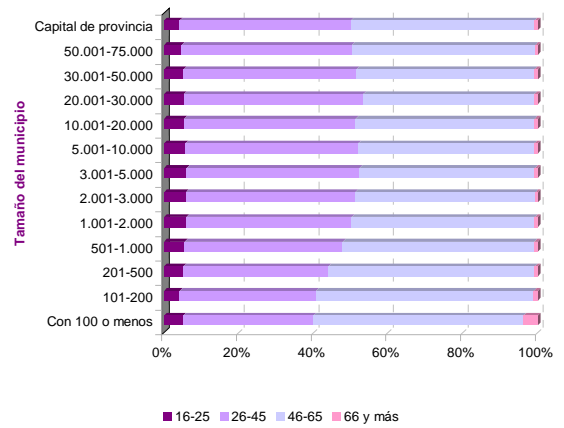
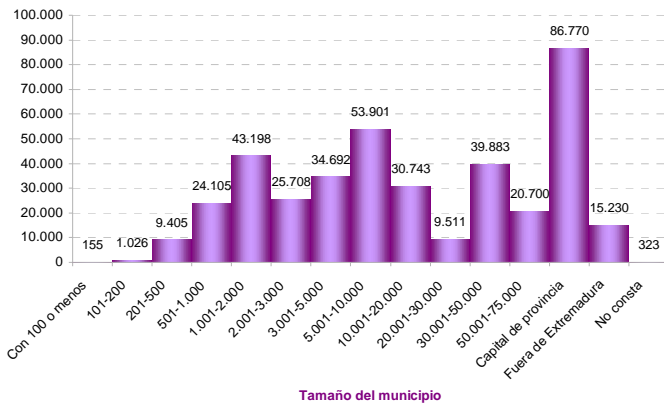

4. Afiliados en alta según sexo y nacionalidad

	SEXO		Total
	Hombre	Mujer	
Española	209.695	172.252	381.947
Extranjera	7.488	5.921	13.409

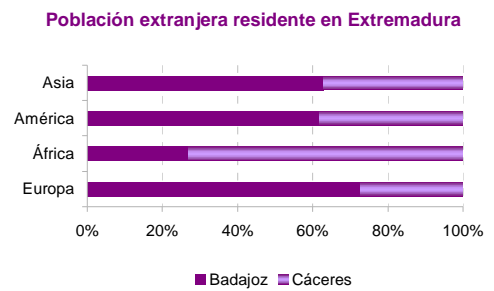
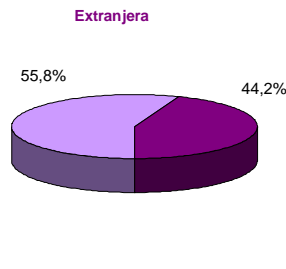
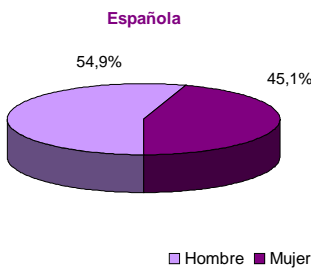
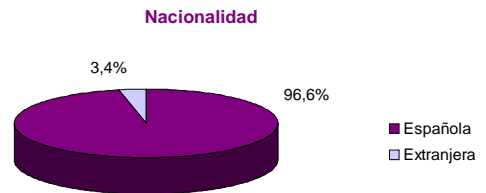

5. Afiliados en alta extranjeros según nacionalidad

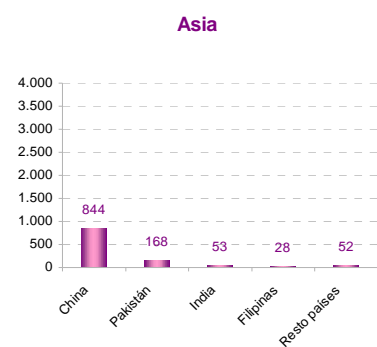
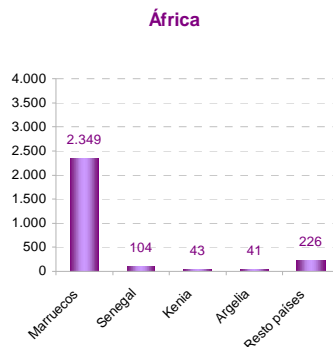
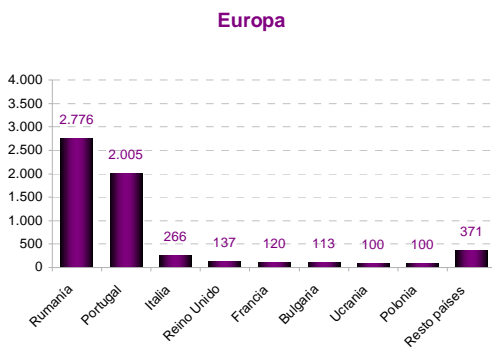
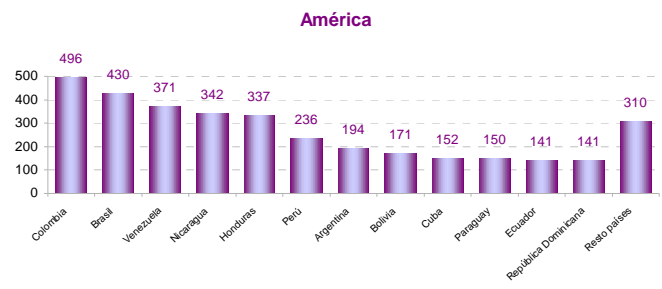
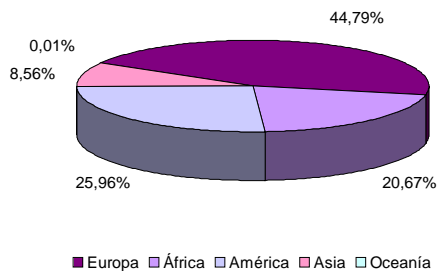

6. Afiliados en alta extranjeros según sexo, edad, tamaño de municipio de residencia y principales nacionalidades

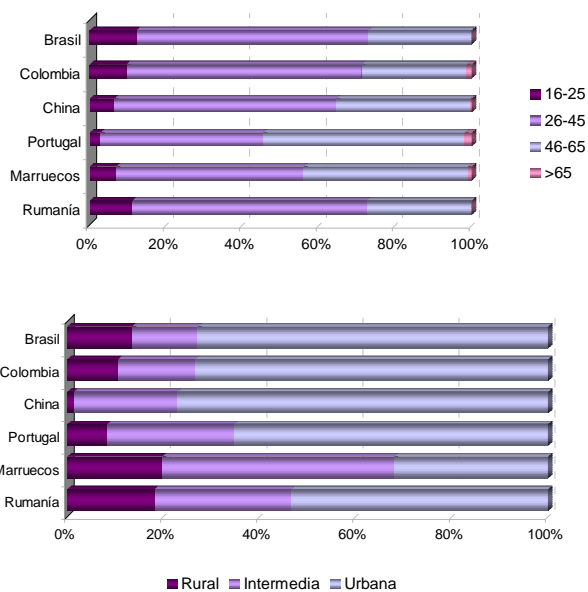
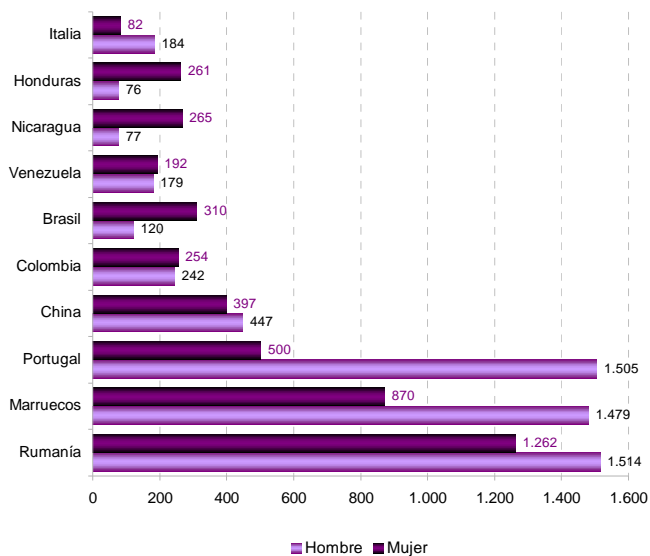

7. Afiliados en alta según régimen de afiliación, sexo y edad

	SEXO		Total
	Hombre	Mujer	
General	131.573	126.264	257.837
Empl. Hogar	147	4.147	4.294
Agrario	31.672	21.070	52.742
Autónomo	53.791	26.692	80.483

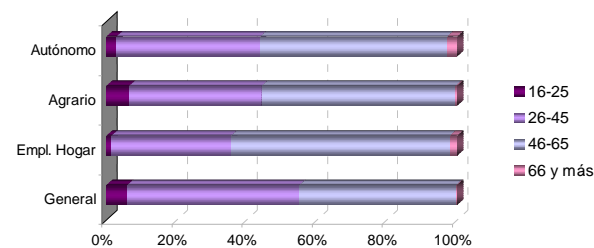

8. Afiliados en alta según régimen de afiliación y nacionalidad

	NACIONALIDAD	
	Española	Extranjera
General	251.236	6.601
Empl. Hogar	3.430	864
Agrario	49.367	3.375
Autónomo	77.914	2.569

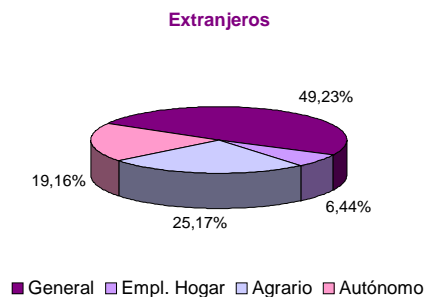
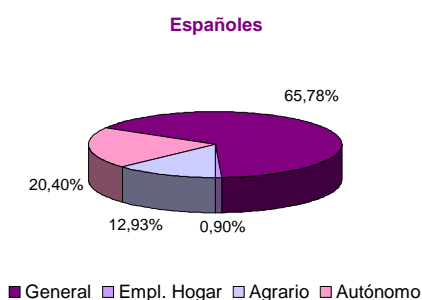
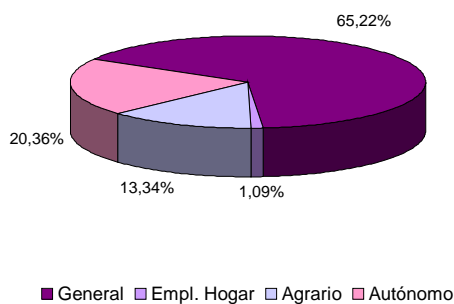

9. Afiliados en alta según régimen de afiliación y actividad económica

	RÉGIMEN	
	General	Autónomo
A Agricultura, ganadería, silvicultura y pesca	54.357	15.871
B Industrias extractivas	786	71
C Industria manufacturera	22.833	4.858
D Suministro de energía eléctrica, gas, vapor y aire acondicionado	1.466	56
E Suministro de agua, actividades de saneamiento, gestión de residuos y descontaminación	3.301	43
F Construcción	19.379	8.661
G Comercio al por mayor y al por menor; reparación de vehículos de motor y motocicletas	37.616	21.022
H Transporte y almacenamiento	9.597	3.520
I Hostelería	16.336	7.570
J Información y comunicaciones	3.647	797
K Actividades financieras y de seguros	3.971	1.326
L Actividades inmobiliarias	489	433
M Actividades profesionales, científicas y técnicas	9.489	4.710
N Actividades administrativas y servicios auxiliares	16.289	1.651
O Administración Pública y defensa; Seguridad Social obligatoria	42.060	16
P Educación	17.710	1.804
Q Actividades sanitarias y de servicios sociales	41.639	2.476
R Actividades artísticas, recreativas y de entretenimiento	3.000	1.287
S Otros servicios	5.445	4.304
T Actividades de los hogares como empleadores de personal doméstico; actividades de los hogares como productores de bienes y servicios para uso propio	4.531	4
U Actividades de organizaciones y organismos extraterritoriales	4	3
No consta	928	0

10. Afiliados en alta según sexo, edad de afiliación y actividad económica

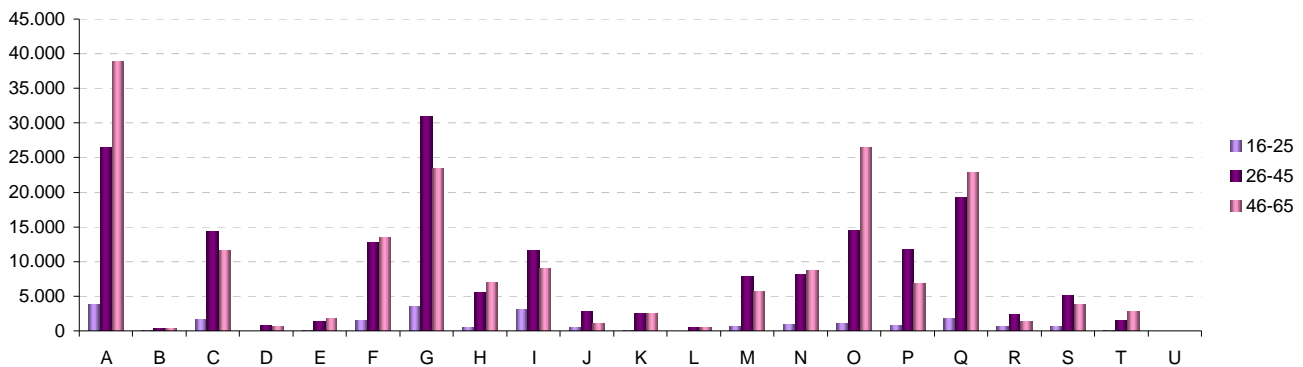
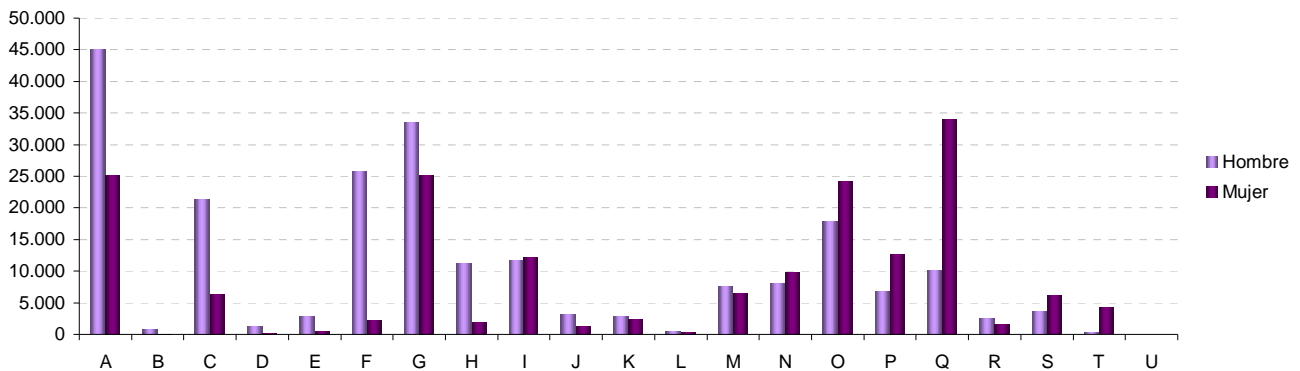

11. Afiliados en alta residentes en Extremadura por municipio de residencia. Provincia de Badajoz

06001-Acedera	275	06056-Garbayuela	125	06109-Quintana de la Serena	1.471
06002-Aceuchal	2.447	06057-Garlitos	130	06110-Reina	49
06003-Ahillones	348	06058-Garrovilla, La	901	06111-Rena	279
06004-Alange	691	06059-Granja de Torrehermosa	656	06112-Retamal de Llerena	174
06005-Albuera, La	806	06903-Guadiana	997	06113-Ribera del Fresno	1.241
06006-Alburquerque	1.716	06060-Guareña	2.820	06114-Risco	33
06007-Alconchel	592	06061-Haba, La	438	06115-Roca de la Sierra, La	537
06008-Alconera	241	06062-Helechosa de los Montes	161	06116-Salvaleón	586
06009-Aljucén	68	06063-Herrera del Duque	1.086	06117-Salvatierra de los Barros	684
06010-Almendral	491	06064-Higuera de la Serena	282	06119-San Pedro de Mérida	319
06011-Almendralejo	11.758	06065-Higuera de Llerena	121	06123-San Vicente de Alcántara	1.856
06012-Arroyo de San Serván	1.610	06066-Higuera de Vargas	724	06118-Sancti-Spíritus	42
06013-Atalaya	104	06067-Higuera la Real	753	06120-Santa Amalia	1.724
06014-Azuaga	2.595	06068-Hinojosa del Valle	195	06121-Santa Marta	1.561
06015-Badajoz	51.412	06069-Hornachos	1.325	06122-Santos de Maimona, Los	3.032
06016-Barcarrota	1.301	06070-Jerez de los Caballeros	3.449	06124-Segura de León	600
06017-Baterno	76	06071-Lapa, La	96	06125-Sirueta	593
06018-Benquerencia de la Serena	252	06073-Llera	349	06126-Solana de los Barros	1.155
06019-Berlanga	840	06074-Llerena	1.977	06127-Talarrubias	1.126
06020-Bienvenida	774	06072-Lobón	1.106	06128-Talavera la Real	2.117
06021-Bodonal de la Sierra	361	06075-Magacela	166	06129-Táliga	240
06022-Burguillos del Cerro	952	06076-Magulla	369	06130-Tamurejo	50
06023-Cabeza del Buey	1.545	06077-Malcocinado	116	06131-Torre de Miguel Sesmero	557
06024-Cabeza la Vaca	457	06078-Malpartida de la Serena	225	06132-Torremayor	400
06025-Calamonte	2.691	06079-Manchita	371	06133-Torremejía	938
06026-Calera de León	343	06080-Medellín	944	06134-Trasierra	292
06027-Calzadilla de los Barros	235	06081-Medina de las Torres	374	06135-Trujillanos	531
06028-Campanario	1.740	06082-Mengabril	201	06136-Usagre	682
06029-Campillo de Llerena	538	06083-Mérida	20.700	06137-Valdecaballeros	294
06030-Capilla	34	06084-Mirandilla	477	06901-Valdelacalzada	1.216
06031-Carmonita	232	06085-Monesterio	1.409	06138-Valdetorres	526
06032-Carrascalejo, El	7	06086-Montemolín	426	06139-Valencia de las Torres	202
06033-Casas de Don Pedro	418	06087-Monterrubio de la Serena	779	06140-Valencia del Mombuey	281
06034-Casas de Reina	69	06088-Montijo	5.623	06141-Valencia del Ventoso	673
06035-Castilblanco	256	06089-Morera, La	323	06146-Valle de la Serena	384
06036-Castuera	1.953	06090-Nava de Santiago, La	393	06147-Valle de Matamoros	126
06042-Cheles	530	06091-Navalvillar de Pela	1.612	06148-Valle de Santa Ana	453
06037-Codosera, La	572	06092-Nogales	289	06142-Valverde de Burguillos	88
06038-Cordobilla de Lácara	376	06093-Oliva de la Frontera	1.899	06143-Valverde de Leganés	1.861
06039-Coronada, La	811	06094-Oliva de Mérida	770	06144-Valverde de Llerena	196
06040-Corte de Peleas	590	06095-Olivenza	4.455	06145-Valverde de Mérida	429
06041-Cristina	212	06096-Orellana de la Sierra	72	06149-Villafranca de los Barros	4.828
06043-Don Álvaro	269	06097-Orellana la Vieja	865	06150-Villagarcía de la Torre	293
06044-Don Benito	14.090	06098-Palomas	274	06151-Villagonzalo	448
06045-Entrín Bajo	215	06099-Parra, La	625	06152-Villalba de los Barros	659
06046-Esparragalejo	534	06100-Peñalsordo	210	06153-Villanueva de la Serena	9.511
06047-Esparragosa de la Serena	395	06101-Peraleda del Zaucejo	166	06154-Villanueva del Fresno	1.159
06048-Esparragosa de Lares	321	06102-Puebla de Alcocer	353	06156-Villar de Rena	578
06049-Feria	381	06103-Puebla de la Calzada	2.105	06155-Villar del Rey	768
06050-Fregenal de la Sierra	1.683	06104-Puebla de la Reina	298	06157-Villarta de los Montes	107
06051-Fuenlabrada de los Montes	633	06107-Puebla de Obando	737	06158-Zafra	5.765
06052-Fuente de Cantos	1.690	06108-Puebla de Sancho Pérez	933	06159-Zahinos	1.316
06053-Fuente del Arco	240	06105-Puebla del Maestre	178	06160-Zalamea de la Serena	1.159
06054-Fuente del Maestre	2.903	06106-Puebla del Prior	193	06162-Zarza, La	1.410
06055-Fuentes de León	755	06902-Pueblonuevo del Guadiana	811	06161-Zarza-Capilla	107

12. Afiliados en alta residentes en Extremadura por municipio de residencia. Provincia de Cáceres

10001-Abadía	81	10076-Galisteo	313	10151-Portezuelo	68
10002-Abertura	137	10077-Garciaz	239	10152-Pozuelo de Zarcón	140
10003-Acebo	149	10078-Garganta, La	74	10905-Pueblonuevo de Miramontes	292
10004-Acehúche	322	10079-Garganta la Olla	355	10153-Puerto de Santa Cruz	109
10005-Aceituna	213	10080-Gargantilla	102	10154-Rebollar	68
10006-Ahigal	476	10081-Gargüera	31	10155-Riolobos	451
10903-Alagón del Río	360	10082-Garrovilas de Alconétar	559	10156-Robledillo de Gata	20
10007-Albalá	182	10083-Garvín	30	10157-Robledillo de la Vera	86
10008-Alcántara	435	10084-Gata	471	10158-Robledillo de Trujillo	103
10009-Alcollarín	68	10085-Gordo, El	83	10159-Robledollano	123
10010-Alcuéscar	934	10086-Granja, La	102	10160-Romangordo	41
10012-Aldea del Cano	209	10087-Guadalupe	614	10901-Rosalejo	639
10013-Aldea del Obispo, La	100	10088-Guijo de Coria	63	10161-Ruanes	20
10011-Aldeacentenera	243	10089-Guijo de Galisteo	618	10162-Salorino	187
10014-Aldeanueva de la Vera	746	10090-Guijo de Granadilla	121	10163-Salvatierra de Santiago	74
10015-Aldeanueva del Camino	189	10091-Guijo de Santa Bárbara	118	10164-San Martín de Trevejo	198
10016-Aldehuela de Jerte	139	10092-Herguijuela	88	10165-Santa Ana	71
10017-Alía	214	10093-Hernán-Pérez	145	10166-Santa Cruz de la Sierra	116
10018-Aliseda	731	10094-Herrera de Alcántara	77	10167-Santa Cruz de Paniagua	109
10019-Almaraz	555	10095-Herreruela	125	10168-Santa Marta de Magasca	85
10020-Almoharín	716	10096-Hervás	1.174	10169-Santiago de Alcántara	138
10021-Arroyo de la Luz	1.952	10097-Higuera de Albalat	18	10170-Santiago del Campo	84
10023-Arroyomolinos	347	10098-Hinojal	98	10171-Santibáñez el Alto	110
10022-Arroyomolinos de la Vera	129	10099-Holguera	214	10172-Santibáñez el Bajo	228
10024-Baños de Montemayor	141	10100-Hoyos	296	10173-Saucedilla	249
10025-Barrado	129	10101-Huéлага	61	10174-Segura de Toro	58
10026-Belvis de Monroy	187	10102-Ibahernando	183	10175-Serradilla	506
10027-Benquerencia	33	10103-Jaraicejo	145	10176-Serrejón	126
10028-Berrocalejo	13	10104-Jaraíz de la Vera	2.541	10177-Sierra de Fuentes	728
10029-Berzocana	117	10105-Jarandilla de la Vera	993	10178-Talaván	266
10030-Bohonal de Ibor	121	10106-Jarilla	40	10179-Talaveruela de la Vera	81
10031-Botija	54	10107-Jerte	446	10180-Talayuela	2.852
10032-Brozás	587	10108-Ladrillar	44	10181-Tejeda de Tiétar	300
10033-Cabañas del Castillo	127	10109-Logrosán	615	10904-Tiétar	362
10034-Cabezabellosa	90	10110-Losar de la Vera	963	10182-Toril	42
10035-Cabezueta del Valle	899	10111-Madrigal de la Vera	460	10183-Tornavacas	392
10036-Cabrero	123	10112-Madrigalejo	600	10184-Torno, El	232
10037-Cáceres	35.358	10113-Madroñera	794	10187-Torre de Don Miguel	149
10038-Cachorrilla	16	10114-Majadas	562	10188-Torre de Santa María	172
10039-Cadalso	131	10115-Malpartida de Cáceres	1.454	10185-Torrecilla de los Ángeles	203
10040-Calzadilla	120	10116-Malpartida de Plasencia	1.693	10186-Torrecillas de la Tiesa	429
10041-Caminomorisco	363	10117-Marchagaz	93	10190-Torrejón el Rubio	187
10042-Campillo de Deleitosa	12	10118-Mata de Alcántara	105	10189-Torrejoncillo	933
10043-Campo Lugar	341	10119-Membrío	214	10191-Torremenga	226
10044-Cañamero	582	10120-Mesas de Ibor	34	10192-Torremocha	220
10045-Cañaveral	346	10121-Mijadas	3.655	10193-Torreorgaz	687
10046-Carbajo	75	10122-Millanes	45	10194-Torrequemada	181
10047-Carcaboso	410	10123-Mirabel	208	10195-Trujillo	3.284
10048-Carrascalejo	43	10124-Mohedas de Granadilla	291	10196-Valdastillas	108
10049-Casar de Cáceres	1.706	10125-Monroy	342	10197-Valdecañas de Tajo	22
10050-Casar de Palomero	316	10126-Montánchez	581	10198-Valdefuentes	391
10051-Casares de las Hurdes	58	10127-Montehermoso	2.152	10199-Valdehúncar	47
10052-Casas de Don Antonio	37	10128-Moraleja	2.245	10200-Valdelacasa de Tajo	79
10053-Casas de Don Gómez	95	10129-Morcillo	130	10201-Valdemorales	76
10056-Casas de Millán	146	10130-Navaconcejo	868	10202-Valdeobispo	199
10057-Casas de Miravete	28	10131-Navalmoral de la Mata	5.822	10203-Valencia de Alcántara	1.660
10054-Casas del Castañar	198	10132-Navalvillar de Ibor	124	10204-Valverde de la Vera	90
10055-Casas del Monte	266	10133-Navas del Madroño	420	10205-Valverde del Fresno	746
10058-Casatejada	478	10134-Navezuelas	230	10902-Vegaviana	279
10059-Casillas de Coria	116	10135-Nuñomoral	378	10206-Viandar de la Vera	74
10060-Castañar de Ibor	335	10136-Oliva de Plasencia	72	10207-Villa del Campo	140
10061-Ceclavín	667	10137-Palomero	144	10208-Villa del Rey	39
10062-Cedillo	151	10138-Pasarón de la Vera	198	10209-Villamesías	107
10063-Cerezo	45	10139-Pedroso de Acim	34	10210-Villamiel	191
10064-Cilleros	565	10140-Peraleda de la Mata	452	10211-Villanueva de la Sierra	164
10065-Collado de la Vera	54	10141-Peraleda de San Román	66	10212-Villanueva de la Vera	603
10066-Conquista de la Sierra	50	10142-Perales del Puerto	326	10214-Villar de Plasencia	65
10067-Coria	4.250	10143-Pescueza	34	10213-Villar del Pedroso	155
10068-Cuacos de Yuste	291	10144-Pesga, La	258	10215-Villasbuenas de Gata	161
10069-Cumbre, La	302	10145-Piedras Albas	44	10216-Zarza de Granadilla	583
10070-Deleitosa	262	10146-Pinofranqueado	642	10217-Zarza de Montánchez	158
10071-Descargamaría	33	10147-Piornal	542	10218-Zarza la Mayor	419
10072-Eljas	268	10148-Plasencia	14.035	10219-Zorita	372
10073-Escorial	292	10149-Plasenzuela	140		

Afilados en alta residentes en Extremadura por municipio de residencia y régimen y sector de actividad

PROVINCIA DE BADAJOZ

	RÉGIMEN										
	TOTAL	SECTOR DE ACTIVIDAD					R. G.				R. E.
		Agricultura	Industria	Construcción	Servicios	No consta	R. General	Empleados de hogar	Especial Agrario	Autónomo	
06001-Acedera	275	110	19	11	134	1	139	3	40	93	
06002-Aceuchal	2.447	1.137	168	161	977	4	920	3	920	604	
06003-Ahilonos	348	167	12	34	134	1	146	1	134	67	
06004-Alange	691	172	38	96	384	1	409	5	122	155	
06005-Albuera, La	806	256	75	55	419	1	429	10	247	120	
06006-Alburquerque	1.716	415	222	104	971	4	1.042	17	278	379	
06007-Alconchel	592	209	32	72	277	2	297	1	179	115	
06008-Alconera	241	8	68	13	152	0	198	6	6	31	
06009-Aljucén	68	6	1	7	54	0	47	4	5	12	
06010-Almendral	491	168	28	31	262	2	248	3	132	108	
06011-Almendralejo	11.758	1.197	1.318	961	8.256	26	8.185	104	778	2.691	
06012-Arroyo de San Serván	1.610	609	132	111	756	2	746	8	485	371	
06013-Atalaya	104	34	6	6	57	1	58	6	30	10	
06014-Azuaga	2.595	533	238	161	1.661	2	1.534	21	385	655	
06015-Badajoz	51.412	1.914	2.415	2.299	44.687	97	40.443	1.043	1.287	8.639	
06016-Barcarrota	1.301	291	98	119	791	2	758	10	223	310	
06017-Baterno	76	48	1	0	27	0	22	0	26	28	
06018-Benquerencia de la Serena	252	107	17	13	110	5	116	1	62	73	
06019-Berlanga	840	354	60	39	386	1	341	1	295	203	
06020-Bienvenida	774	265	78	56	373	2	386	4	185	199	
06021-Bodonval de la Sierra	361	112	62	26	160	1	175	1	63	122	
06022-Burguillos del Cerro	952	151	136	62	598	5	637	7	108	200	
06023-Cabeza del Buey	1.545	360	136	94	946	9	901	16	228	400	
06024-Cabeza la Vaca	457	129	74	33	217	4	248	0	108	101	
06025-Calamonte	2.691	739	230	197	1.515	10	1.620	10	677	384	
06026-Calera de León	343	90	61	14	177	1	181	1	44	117	
06027-Calzadilla de los Barros	235	80	14	17	121	3	132	1	58	44	
06028-Campanario	1.740	240	237	149	1.106	8	1.175	17	138	410	
06029-Campillo de Llerena	538	274	26	45	192	1	209	2	247	80	
06030-Capilla	34	9	2	3	20	0	21	0	3	10	
06031-Carmonita	232	132	4	4	92	0	90	0	118	24	
06032-Carrascalejo, El	7	1	0	0	6	0	5	0	0	2	
06033-Casas de Don Pedro	418	99	30	46	238	5	239	1	66	112	
06034-Casas de Reina	69	25	8	3	33	0	36	0	15	18	
06035-Castilblanco	256	48	19	16	171	2	145	1	28	82	
06036-Castuera	1.953	228	213	81	1.428	3	1.278	11	88	576	
06042-Cheles	530	319	13	36	161	1	173	0	307	50	
06037-Codosera, La	572	187	41	30	313	1	303	4	154	111	
06038-Cordobilla de Lácara	376	206	10	15	143	2	135	2	178	61	
06039-Coronada, La	811	259	50	91	411	0	471	5	231	104	
06040-Corte de Peleas	590	370	16	16	188	0	185	1	316	88	
06041-Cristina	212	72	44	18	78	0	118	0	54	40	
06043-Don Álvaro	269	26	19	23	201	0	202	1	12	54	
06044-Don Benito	14.090	2.057	1.423	961	9.622	27	9.529	188	1.548	2.825	
06045-Entrín Bajo	215	132	14	9	60	0	61	0	107	47	
06046-Esparragalejo	534	95	35	42	360	2	392	5	70	67	
06047-Esparragosa de la Serena	395	163	43	16	172	1	193	2	120	80	
06048-Esparragosa de Lares	321	109	19	22	170	1	167	1	71	82	
06049-Fería	381	112	49	36	184	0	211	2	78	90	
06050-Fregenal de la Sierra	1.683	138	376	86	1.077	6	1.135	19	62	467	
06051-Fuenlabrada de los Montes	633	369	22	23	218	1	206	2	78	347	
06052-Fuente de Cantos	1.690	221	163	146	1.145	15	1.099	13	117	461	
06053-Fuente del Arco	240	111	7	17	105	0	104	2	89	45	
06054-Fuente del Maestre	2.903	1.020	389	165	1.326	3	1.476	17	832	578	
06055-Fuentes de León	755	237	104	48	363	3	365	5	141	244	
06056-Garbayuela	125	37	6	13	68	1	64	3	17	41	
06057-Garlitos	130	67	1	3	58	1	46	1	46	37	
06058-Garrovilla, La	901	244	95	74	488	0	568	1	202	130	
06059-Granja de Torrehermosa	656	201	25	50	378	2	329	7	123	197	
06903-Guadiana	997	343	56	117	480	1	517	4	294	182	
06060-Guareña	2.820	1.083	242	130	1.362	3	1.391	10	970	449	
06061-Haba, La	438	56	69	57	256	0	303	9	36	90	
06062-Helechosa de los Montes	161	49	5	6	101	0	81	0	41	39	
06063-Herrera del Duque	1.086	232	113	70	669	2	632	6	112	336	
06064-Higuera de la Serena	282	67	22	15	175	3	171	1	54	56	
10065-Collado de la Vera	54	8	6	5	35	0	32	1	5	16	
06066-Higuera de Vargas	724	404	42	38	238	2	252	2	378	92	
06067-Higuera la Real	753	88	205	29	429	2	493	6	55	199	
06068-Hinojosa del Valle	195	77	11	18	89	0	88	0	70	37	
06069-Hornachos	1.325	507	90	73	654	1	582	2	465	276	
06070-Jerez de los Caballeros	3.449	251	894	166	2.132	6	2.513	26	177	733	
06071-Lapa, La	96	44	14	4	34	0	44	0	39	13	
06073-Llera	349	162	11	28	148	0	148	0	144	57	
06074-Llerena	1.977	169	110	89	1.606	3	1.391	10	118	458	
06072-Lobón	1.106	351	74	57	621	3	651	2	295	158	
06075-Magacela	166	44	16	21	85	0	87	3	32	44	
06076-Maguilla	369	215	20	9	125	0	121	0	183	65	
06077-Malcocinado	116	82	6	1	27	0	23	2	82	9	
06078-Malpartida de la Serena	225	75	9	5	136	0	119	0	68	38	
06079-Manchita	371	222	12	25	111	1	119	1	206	45	
06080-Medellín	944	366	87	60	429	2	461	4	296	183	
06081-Medina de las Torres	374	67	54	33	215	5	243	3	44	84	
06082-Mengabril	201	90	30	8	72	1	91	2	85	23	
06083-Mérida	20.700	582	1.074	932	18.057	55	16.670	162	331	3.537	
06084-Mirandilla	477	125	34	26	291	1	299	9	83	86	

Afilados en alta residentes en Extremadura por municipio de residencia y régimen y sector de actividad

PROVINCIA DE BADAJOZ

	SECTOR DE ACTIVIDAD						RÉGIMEN			
	TOTAL	Agricultura	Industria	Construcción	Servicios	No consta	R. G.	R. G. Sist.	R. E.	
							Empleados de hogar	Especial Agrario		Autónomo
06085-Monesterio	1.409	200	168	119	920	2	847	4	81	477
06086-Montemolín	426	145	30	37	213	1	219	3	120	84
06087-Monterrubio de la Serena	779	341	76	39	321	2	332	5	193	249
06088-Montijo	5.623	1.049	480	488	3.595	11	3.630	23	874	1.096
06089-Morera, La	323	158	17	16	132	0	134	1	126	62
06090-Nava de Santiago, La	393	213	14	15	150	1	139	5	161	88
06091-Navalvillar de Pela	1.612	563	83	113	847	6	772	8	398	434
06092-Nogales	289	123	44	21	100	1	129	2	103	55
06093-Oliva de la Frontera	1.899	549	293	108	941	8	980	7	447	465
06094-Oliva de Mérida	770	521	20	65	164	0	185	2	505	78
06095-Olivenza	4.455	1.201	198	435	2.616	5	2.560	44	1.099	752
06096-Orellana de la Sierra	72	14	2	3	51	2	43	0	11	18
06097-Orellana la Vieja	865	134	78	109	541	3	546	9	57	253
06098-Palomas	274	170	10	15	78	1	89	0	156	29
06099-Parra, La	625	311	44	56	212	2	251	3	295	76
06100-Peñalsordo	210	83	11	12	102	2	84	0	38	88
06101-Peraleda del Zaucejo	166	92	10	4	60	0	58	0	60	48
06102-Puebla de Alcocer	353	67	38	23	225	0	213	3	40	97
06103-Puebla de la Calzada	2.105	447	191	248	1.213	6	1.306	6	381	412
06104-Puebla de la Reina	298	140	18	14	126	0	137	0	116	45
06107-Puebla de Obando	737	379	39	71	247	1	283	9	369	76
06108-Puebla de Sancho Pérez	933	114	149	77	589	4	645	11	86	191
06105-Puebla del Maestre	178	79	13	7	78	1	78	0	58	42
06106-Puebla del Prior	193	80	21	12	79	1	86	0	62	45
06902-Pueblonuevo del Guadiana	811	321	64	50	373	3	401	4	272	134
06109-Quintana de la Serena	1.471	141	345	104	874	7	1.025	8	65	373
06110-Reina	49	28	0	0	21	0	17	0	24	8
06111-Rena	279	174	14	10	81	0	73	1	156	49
06112-Retamal de Llerena	174	82	8	18	65	1	71	0	63	40
06113-Ribera del Fresno	1.241	354	113	101	672	1	650	1	226	364
06114-Risco	33	16	1	0	15	1	15	0	14	4
06115-Roca de la Sierra, La	537	202	33	45	257	0	255	5	177	100
06116-Salvaleón	586	137	113	24	310	2	366	4	94	122
06117-Salvatierra de los Barros	684	228	116	31	308	1	328	1	174	181
06119-San Pedro de Mérida	319	93	17	8	201	0	194	1	83	41
06123-San Vicente de Alcántara	1.856	188	559	137	968	4	1.264	10	123	459
06118-Sancti-Spiritus	42	18	2	0	22	0	20	0	9	13
06120-Santa Amalia	1.724	679	220	95	728	2	793	4	532	395
06121-Santa Marta	1.561	471	107	172	808	3	793	6	345	417
06122-Santos de Maimona, Los	3.032	411	348	279	1.978	16	2.092	32	293	615
06124-Segura de León	600	161	71	45	320	3	331	3	128	138
06125-Siruella	593	175	41	32	342	3	307	6	54	226
06126-Solana de los Barros	1.155	604	56	84	409	2	433	0	510	212
06127-Talarubias	1.126	170	132	86	736	2	750	9	82	285
06128-Talavera la Real	2.117	640	235	126	1.113	3	1.119	20	527	451
06129-Táliga	240	81	14	36	109	0	109	4	73	54
06130-Tamurejo	50	19	4	3	24	0	25	0	5	20
06131-Torre de Miguel Sesmero	557	207	59	30	261	0	270	1	182	104
06132-Torremayor	400	178	36	20	164	2	198	0	163	39
06133-Torremejía	938	350	118	59	410	1	447	3	301	187
06134-Trasierra	292	174	8	15	95	0	108	2	155	27
06135-Trujillanos	531	59	37	39	396	0	399	4	28	100
06136-Usagre	682	258	37	76	311	0	350	2	216	114
06137-Valdecaballeros	294	61	32	33	167	1	163	2	43	86
06901-Valdelacalzada	1.216	528	71	123	494	0	539	3	443	231
06138-Valdetorres	526	258	48	17	203	0	230	1	246	49
06139-Valencia de las Torres	202	92	7	11	91	1	91	1	79	31
06140-Valencia del Mombuey	281	159	22	5	94	1	93	1	142	45
06141-Valencia del Ventoso	673	204	83	45	339	2	357	4	125	187
06146-Valle de la Serena	384	146	20	39	178	1	200	0	90	94
06147-Valle de Matamoros	126	30	18	11	66	1	81	1	28	16
06148-Valle de Santa Ana	453	144	99	32	177	1	262	0	125	66
06142-Valverde de Burguillos	88	13	26	4	45	0	64	1	6	17
06143-Valverde de Leganés	1.861	698	133	171	858	1	902	7	653	299
06144-Valverde de Llerena	196	104	8	2	82	0	70	2	94	30
06145-Valverde de Mérida	429	166	30	29	203	1	223	3	154	49
06149-Villafranca de los Barros	4.828	671	695	328	3.125	9	3.362	25	436	1.005
06150-Villagarcía de la Torre	293	76	24	38	155	0	172	1	65	55
06151-Villagonzalo	448	168	45	29	205	1	216	2	138	92
06152-Villalba de los Barros	659	293	37	46	282	1	296	3	234	126
06153-Villanueva de la Serena	9.511	1.796	711	612	6.372	20	6.188	117	1.399	1.807
06154-Villanueva del Fresno	1.159	531	69	56	501	2	456	5	440	258
06156-Villar de Rena	578	294	37	22	224	1	246	4	198	130
06155-Villar del Rey	768	224	54	70	416	4	421	13	184	150
06157-Villarta de los Montes	107	35	4	5	63	0	56	0	26	25
06158-Zafra	5.765	180	749	298	4.523	15	4.386	79	76	1.224
06159-Zahinos	1.316	759	125	69	362	1	392	0	694	230
06160-Zalamea de la Serena	1.159	208	120	88	739	4	689	5	145	320
06162-Zarza, La	1.410	377	101	157	772	3	764	8	300	338
06161-Zarza-Capilla	107	37	13	6	51	0	51	0	13	43

Afiados en alta residentes en Extremadura por municipio de residencia y régimen y sector de actividad

PROVINCIA DE CÁCERES

	SECTOR DE ACTIVIDAD						RÉGIMEN			
	TOTAL	Agricultura	Industria	Construcción	Servicios	No consta	R. G.	R. G. Sist.	R. E.	
							Empleados de hogar	Especial Agrario	Autónomo	Autónomo
10001-Abadía	81	10	14	11	46	0	54	0	7	20
10002-Abertura	137	62	11	10	54	0	59	0	49	29
10003-Acebo	149	47	8	17	77	0	48	1	36	64
10004-Acehúche	322	142	48	14	118	0	130	0	111	81
10005-Aceituna	213	105	16	22	70	0	88	0	93	32
10006-Ahigal	476	181	39	36	215	5	177	1	140	158
10903-Alagón del Río	360	135	32	24	169	0	181	3	84	92
10007-Albalá	182	57	4	17	104	0	92	1	33	56
10008-Alcántara	435	47	32	38	317	1	309	2	28	96
10009-Alcollarín	68	20	5	3	40	0	40	0	16	12
10010-Alcuéscar	934	233	56	76	565	4	576	2	199	157
10012-Aldea del Cano	209	41	9	11	147	1	133	2	31	43
10013-Aldea del Obispo, La	100	43	3	14	37	3	45	0	26	29
10011-Aldeacentenera	243	65	17	26	135	0	134	2	41	66
10014-Aldeanueva de la Vera	746	372	49	51	273	1	254	3	162	327
10015-Aldeanueva del Camino	189	18	34	13	124	0	104	0	5	80
10016-Aldehuela de Jerte	139	21	12	16	89	1	88	4	18	29
10017-Alía	214	84	5	10	113	2	95	0	54	65
10018-Aliseda	731	239	71	62	359	0	378	17	209	127
10019-Almaraz	555	29	157	43	324	2	458	2	15	80
10020-Almoharín	716	299	82	36	298	1	335	2	273	106
10021-Arroyo de la Luz	1.952	152	122	330	1.340	8	1.435	37	72	408
10023-Arroyomolinos	347	125	24	15	182	1	174	1	101	71
10022-Arroyomolinos de la Vera	129	46	7	9	67	0	64	1	30	34
10024-Baños de Montemayor	141	10	8	16	107	0	80	0	2	59
10025-Barrado	129	66	3	8	52	0	45	1	34	49
10026-Belvis de Monroy	187	26	25	7	129	0	129	3	6	49
10027-Benquerencia	33	8	2	0	23	0	21	0	7	5
10028-Berrocalejo	13	1	0	0	12	0	9	0	0	4
10029-Berzocana	117	45	7	9	55	1	47	1	33	36
10030-Bohonal de Ibor	121	22	9	15	75	0	66	1	13	41
10031-Botija	54	16	4	2	32	0	24	0	10	20
10032-Brozás	587	126	44	78	336	3	323	11	73	180
10033-Cabañas del Castillo	127	65	5	10	47	0	49	1	41	36
10034-Cabezabellosa	90	33	6	6	43	2	38	0	18	34
10035-Cabezuela del Valle	899	568	20	62	249	0	227	3	456	213
10036-Cabrero	123	73	6	13	31	0	35	0	54	34
10037-Cáceres	35.358	634	1.627	2.013	30.989	95	28.314	736	233	6.075
10038-Cachorrilla	16	3	0	1	12	0	11	0	2	3
10039-Cadalso	131	52	12	7	59	1	53	0	49	29
10040-Calzadilla	120	45	9	10	56	0	66	0	32	22
10041-Caminomorisco	363	102	16	34	210	1	202	1	60	100
10042-Campillo de Deleitosa	12	2	0	2	8	0	7	0	1	4
10043-Campo Lugar	341	162	17	14	148	0	142	1	101	97
10044-Cañamero	582	175	51	51	305	0	255	6	148	173
10045-Cañaveral	346	32	51	36	226	1	234	6	28	78
10046-Carbajo	75	21	3	7	44	0	42	1	19	13
10047-Carcaboso	410	71	30	64	243	2	252	10	55	93
10048-Carrascaléjo	43	7	4	9	23	0	17	0	3	23
10049-Casar de Cáceres	1.706	139	294	175	1.093	5	1.256	39	46	365
10050-Casar de Palomero	316	140	9	22	144	1	122	1	115	78
10051-Casares de las Hurdas	58	14	4	3	37	0	35	0	6	17
10052-Casas de Don Antonio	37	7	3	1	26	0	21	0	7	9
10053-Casas de Don Gómez	95	25	1	18	51	0	46	1	12	36
10056-Casas de Millán	146	36	7	15	85	3	83	1	28	34
10057-Casas de Miravete	28	3	0	1	24	0	19	0	1	8
10054-Casas del Castañar	198	59	2	13	124	0	97	0	34	67
10055-Casas del Monte	266	67	76	29	93	1	148	0	54	64
10058-Casatejada	478	132	66	36	242	2	283	1	113	81
10059-Casillas de Coria	116	30	4	16	64	2	72	0	18	26
10060-Castañar de Ibor	335	115	29	27	163	1	153	1	103	78
10061-Ceclavín	667	286	40	95	245	1	289	2	249	127
10062-Cedillo	151	52	21	17	61	0	84	0	47	20
10063-Cerezo	45	28	1	0	16	0	15	0	20	10
10064-Cilleros	565	235	25	52	253	0	234	1	200	130
10065-Collado de la Vera	54	8	6	5	35	0	32	1	5	16
10066-Conquista de la Sierra	50	13	3	6	27	1	24	2	7	17
10067-Coria	4.250	465	259	471	3.051	4	2.957	32	274	987
10068-Cuacos de Yuste	291	51	74	28	138	0	173	11	31	76
10069-Cumbre, La	302	58	25	23	195	1	212	1	37	52
10070-Deleitosa	262	46	31	28	157	0	151	6	19	86
10071-Descargamaría	33	12	1	2	18	0	17	0	11	5
10072-Elijas	268	122	13	20	112	1	97	2	118	51
10073-Escorial	292	79	53	24	134	2	178	3	57	54
10075-Fresnedoso de Ibor	72	22	4	9	36	1	35	1	16	20
10076-Galisteo	313	84	38	28	161	2	190	4	68	51
10077-Garciaz	239	104	8	21	104	2	103	2	81	53
10078-Garganta, La	74	18	9	15	32	0	42	0	5	27
10079-Garganta la Olla	355	160	31	15	148	1	134	1	112	108
10080-Gargantilla	102	46	6	11	39	0	41	0	25	36
10081-Gargüera	31	14	0	2	15	0	14	1	2	14
10082-Garrovillas de Alconétar	559	73	49	74	360	3	379	7	36	137
10083-Garvín	30	18	2	1	9	0	7	0	11	12
10084-Gata	471	175	34	51	210	1	225	4	123	119
10085-Gordo, El	83	4	29	7	43	0	64	1	4	14

Afilados en alta residentes en Extremadura por municipio de residencia y régimen y sector de actividad

PROVINCIA DE CÁCERES

	SECTOR DE ACTIVIDAD						RÉGIMEN			
	TOTAL	Agricultura	Industria	Construcción	Servicios	No consta	R. G.	R. G. Sist.	R. E.	R. E.
							Empleados de hogar	Especial Agrario		
10086-Granja, La	102	28	20	9	45	0	51	0	19	32
10087-Guadalupe	614	97	30	57	424	6	396	1	71	146
10088-Guijo de Coria	63	27	5	5	26	0	26	0	18	19
10089-Guijo de Galisteo	618	274	25	62	256	1	280	3	198	137
10090-Guijo de Granadilla	121	33	7	7	74	0	68	0	19	34
10091-Guijo de Santa Bárbara	118	29	12	10	67	0	62	1	9	46
10092-Herguijuela	88	13	7	9	58	1	58	2	9	19
10093-Hernán-Pérez	145	66	8	9	62	0	64	0	52	29
10094-Herrera de Alcántara	77	33	5	12	27	0	36	0	32	9
10095-Herreruela	125	44	30	7	44	0	70	5	34	16
10096-Hervás	1.174	59	169	98	846	2	739	12	44	379
10097-Higuera de Albalat	18	5	1	2	10	0	9	0	3	6
10098-Hinojal	98	27	7	13	51	0	47	0	7	44
10099-Holguera	214	73	7	24	108	2	102	2	48	62
10100-Hoyos	296	89	14	26	166	1	148	1	78	69
10101-Huélagá	61	17	5	6	33	0	35	1	11	14
10102-Ibaheando	183	26	12	39	104	2	121	1	18	43
10103-Jaraicejo	145	41	7	12	84	1	76	2	25	42
10104-Jaraíz de la Vera	2.541	712	304	149	1.373	3	1.373	19	611	538
10105-Jarandilla de la Vera	993	202	75	110	604	2	533	12	114	334
10106-Jarilla	40	8	4	4	24	0	24	0	3	13
10107-Jerte	446	230	8	35	172	4	133	1	181	131
10108-Ladrillar	44	27	1	5	11	0	6	0	2	36
10109-Logrosán	615	130	51	49	383	2	346	6	95	168
10110-Losar de la Vera	963	320	56	52	532	3	433	3	154	373
10111-Madrigal de la Vera	460	113	30	61	256	0	190	3	102	165
10112-Madrigalejo	600	262	44	22	271	1	259	4	220	117
10113-Madroñera	794	143	35	124	490	2	474	16	120	184
10114-Majadas	562	264	74	27	196	1	262	0	263	37
10115-Malpartida de Cáceres	1.454	75	129	166	1.076	8	1.122	38	51	243
10116-Malpartida de Plasencia	1.693	134	373	208	974	4	1.258	14	92	329
10117-Marchagaz	93	55	2	14	21	1	28	1	52	12
10118-Mata de Alcántara	105	24	4	11	66	0	65	1	8	31
10119-Membrío	214	76	10	22	106	0	104	2	68	40
10120-Mesas de Ibor	34	6	2	6	20	0	22	0	1	11
10121-Miajadas	3.655	741	512	260	2.130	12	2.186	31	352	1.086
10122-Millanes	45	5	6	5	29	0	27	0	3	15
10123-Mirabel	208	37	19	43	106	3	143	1	34	30
10124-Mohedas de Granadilla	291	123	18	34	116	0	113	1	111	66
10125-Monroy	342	131	21	29	161	0	154	10	85	93
10126-Montánchez	581	89	55	52	384	1	372	5	70	134
10127-Montehermoso	2.152	559	167	194	1.226	6	1.146	6	407	593
10128-Moraleja	2.245	347	189	208	1.495	6	1.357	15	215	658
10129-Morcillo	130	43	14	16	56	1	70	1	37	22
10130-Navaconcejo	868	514	23	72	257	2	240	1	440	187
10131-Navalmoral de la Mata	5.822	548	939	319	4.007	9	4.150	55	468	1.149
10132-Navalvillar de Ibor	124	46	10	4	64	0	58	1	41	24
10133-Navas del Madroño	420	73	30	77	239	1	254	18	45	103
10134-Navezuelas	230	94	4	25	107	0	108	0	75	47
10135-Nuñomoral	378	114	13	44	204	3	216	0	70	92
10136-Oliva de Plasencia	72	17	4	9	42	0	40	1	15	16
10137-Palomero	144	79	7	6	52	0	43	1	57	43
10138-Pasarón de la Vera	198	76	9	17	95	1	83	2	66	47
10139-Pedroso de Acim	34	9	4	1	19	1	22	0	9	3
10140-Peraleda de la Mata	452	81	93	41	236	1	287	1	50	114
10141-Peraleda de San Román	66	28	6	12	20	0	19	0	22	25
10142-Perales del Puerto	326	151	11	22	142	0	128	0	137	61
10143-Pescueza	34	12	0	2	20	0	15	0	3	16
10144-Pesga, La	258	98	3	18	138	1	117	0	46	95
10145-Piedras Albas	44	12	1	3	27	1	28	0	8	8
10146-Pinofraqueado	642	256	16	60	310	0	278	1	132	231
10147-Piornal	542	288	25	37	191	1	179	1	122	240
10148-Plasencia	14.035	518	1.064	1.087	11.328	38	10.707	200	291	2.837
10149-Plasenzuela	140	31	10	12	87	0	92	3	15	30
10150-Portaje	106	22	3	3	78	0	71	0	15	20
10151-Portezuelo	68	20	4	17	27	0	40	1	18	9
10152-Pozuelo de Zarzón	140	53	20	10	57	0	67	0	42	31
10905-Pueblonuevo de Miramontes	292	162	26	10	94	0	103	0	141	48
10153-Puerto de Santa Cruz	109	33	10	11	55	0	56	5	26	22
10154-Rebollar	68	48	0	2	17	1	18	0	26	24
10155-Riolobos	451	194	29	44	183	1	195	3	124	129
10156-Robledillo de Gata	20	5	1	1	13	0	11	0	4	5
10157-Robledillo de la Vera	86	15	9	7	54	1	46	1	6	33
10158-Robledillo de Trujillo	103	41	7	15	40	0	44	0	39	20
10159-Robledollano	123	45	13	13	52	0	50	2	37	34
10160-Romangordo	41	3	5	4	29	0	36	0	0	5
10901-Rosalejo	639	287	75	41	235	1	280	3	196	160
10161-Ruanes	20	8	3	2	7	0	10	0	7	3
10162-Salorino	187	72	13	12	90	0	86	1	67	33
10163-Salvatierra de Santiago	74	13	14	10	35	2	43	0	5	26
10164-San Martín de Trevejo	198	73	13	22	90	0	75	0	62	61
10165-Santa Ana	71	15	3	9	43	1	47	0	9	15
10166-Santa Cruz de la Sierra	116	46	8	8	53	1	49	0	33	34
10167-Santa Cruz de Paniagua	109	66	2	2	39	0	35	0	59	15
10168-Santa Marta de Magasca	85	29	5	9	42	0	47	0	26	12

Afilados en alta residentes en Extremadura por municipio de residencia y régimen y sector de actividad

PROVINCIA DE CÁCERES

	SECTOR DE ACTIVIDAD						RÉGIMEN			
	TOTAL	Agricultura	Industria	Construcción	Servicios	No consta	R. G.	R. G. Sist.	R. E.	
							Empleados de hogar	Especial Agrario	Autónomo	Autónomo
10169-Santiago de Alcántara	138	37	9	32	60	0	83	1	35	19
10170-Santiago del Campo	84	29	8	7	40	0	50	0	11	23
10171-Santibáñez el Alto	110	67	4	4	35	0	30	1	60	19
10172-Santibáñez el Bajo	228	82	21	20	105	0	89	2	63	74
10173-Saucedilla	249	57	54	15	123	0	159	1	48	41
10174-Segura de Toro	58	12	3	12	30	1	37	0	7	14
10175-Serradilla	506	167	26	40	271	2	274	7	136	89
10176-Serrejón	126	48	6	3	68	1	67	0	42	17
10177-Sierra de Fuentes	728	47	44	100	530	7	537	18	29	144
10178-Talaván	266	71	13	48	134	0	147	2	44	73
10179-Talaveruela de la Vera	81	24	4	15	37	1	36	0	15	30
10180-Talayuela	2.852	1.253	344	197	1.056	2	1.211	7	1.084	550
10181-Tejeda de Tiétar	300	126	16	20	138	0	131	0	105	64
10904-Tiétar	362	146	50	24	141	1	168	0	110	84
10182-Toril	42	21	1	2	18	0	17	1	20	4
10183-Tornavacas	392	211	8	49	123	1	103	4	169	116
10184-Torno, El	232	100	9	16	106	1	90	1	47	94
10187-Torre de Don Miguel	149	57	8	6	78	0	62	0	53	34
10188-Torre de Santa María	172	54	15	16	87	0	84	2	51	35
10185-Torrecilla de los Angeles	203	86	7	14	96	0	86	0	64	53
10186-Torrecillas de la Tiesa	429	84	39	81	224	1	274	2	40	113
10190-Torrejón el Rubio	187	63	11	20	92	1	86	3	55	43
10189-Torrejoncillo	933	132	72	165	562	2	586	10	106	231
10191-Torremenga	226	52	18	27	128	1	132	1	42	51
10192-Torremocha	220	42	9	16	151	2	149	3	23	45
10193-Torreorgaz	687	57	40	102	481	7	484	26	23	154
10194-Torrequemada	181	25	25	16	114	1	110	0	14	57
10195-Trujillo	3.284	264	380	337	2.290	13	2.316	43	145	780
10196-Valdastillas	108	40	2	9	57	0	46	0	16	46
10197-Valdecañas de Tajo	22	1	2	3	16	0	16	0	1	5
10198-Valdefuentes	391	77	31	31	251	1	238	1	55	97
10199-Valdehúncar	47	6	4	5	32	0	36	0	2	9
10200-Valdelacasa de Tajo	79	15	4	18	42	0	32	2	6	39
10201-Valdemorales	76	41	3	2	30	0	32	0	37	7
10202-Valdeobispo	199	45	7	27	119	1	120	2	33	44
10203-Valencia de Alcántara	1.660	234	146	161	1.116	3	1.033	20	166	441
10204-Valverde de la Vera	90	21	1	9	59	0	46	0	16	28
10205-Valverde del Fresno	746	302	47	66	330	1	315	2	237	192
10902-Vegaviana	279	88	19	28	143	1	159	0	53	67
10206-Viandar de la Vera	74	18	9	12	35	0	40	0	9	25
10207-Villa del Campo	140	66	5	7	62	0	59	1	51	29
10208-Villa del Rey	39	16	3	1	19	0	22	0	11	6
10209-Villamesías	107	45	5	3	54	0	53	0	41	13
10210-Villamiel	191	114	11	16	49	1	55	1	102	33
10211-Villanueva de la Sierra	164	88	6	18	52	0	59	0	81	24
10212-Villanueva de la Vera	603	99	46	84	374	0	281	10	57	255
10213-Villar del Pedroso	155	50	5	23	76	1	69	4	21	61
10214-Villar de Plasencia	65	18	6	4	37	0	35	0	6	24
10215-Villasbuenas de Gata	161	60	7	10	84	0	73	0	50	38
10216-Zarza de Granadilla	583	102	82	68	327	4	281	2	69	231
10217-Zarza de Montánchez	158	63	11	13	71	0	73	1	54	30
10218-Zarza la Mayor	419	224	16	39	138	2	128	4	201	86
10219-Zorita	372	107	17	36	210	2	194	10	86	82