

Afiliación a la Seguridad  
Social en Extremadura.

Febrero 2022



**NOTA ACLARATORIA:**

Existen diferencias en el número de afiliados de esta publicación y los datos que facilita el Ministerio de Inclusión, Seguridad Social y Migraciones. Estas diferencias son debidas a que existen personas que están dadas de alta en los registros de la Seguridad Social de más de una provincia (normalmente limítrofes). El Ministerio de Inclusión, Seguridad Social y Migraciones la contabiliza una única vez en la provincia dónde tenga mayor antigüedad de alta en la empresa, desde el IEEX se contabilizan todas las personas dadas de alta en empresas extremeñas, independientemente de que estén dadas de alta en alguna otra Comunidad Autónoma.

**FUENTE:** Instituto de Estadística de Extremadura a partir de datos facilitados por el Ministerio de Inclusión, Seguridad Social y Migraciones. Tesorería General de la Seguridad Social

**Afiliados en alta en Extremadura. 397.000**

**1. Afiliados en alta en Extremadura según sexo y edad**

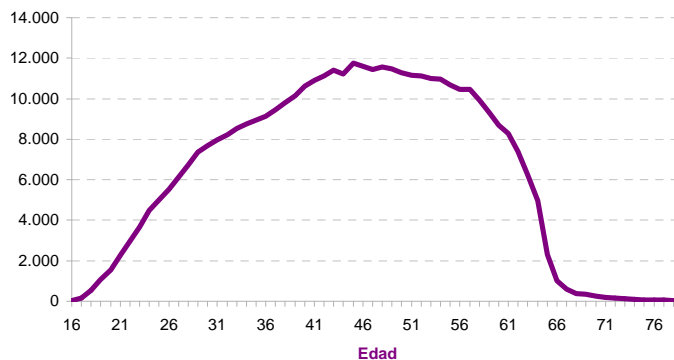
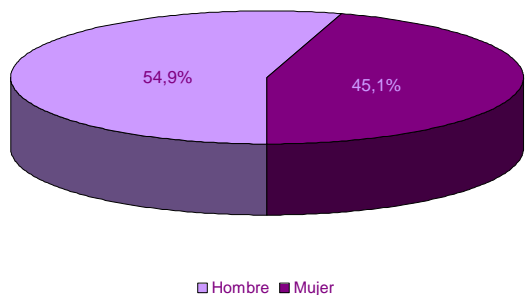

EDAD	SEXO	
	Hombre	Mujer
16-20	2.395	990
21-25	11.288	7.109
26-30	17.936	15.499
31-35	22.598	19.803
36-40	26.294	22.825
41-45	30.140	26.298
46-50	31.225	26.117
51-55	30.069	24.839
56-60	27.288	21.552
61-65	16.353	12.867
> 65	2.175	1.340
No consta		
<b>Total</b>	<b>217.761</b>	<b>179.239</b>

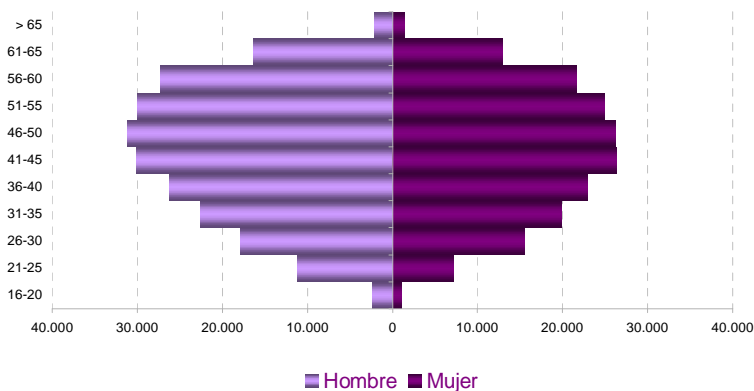

**2. Afiliados en alta según lugar de residencia y edad**

LUGAR DE RESIDENCIA	
Badajoz	243.379
Cáceres	137.923
Otra CA	15.374
Otro país	226
No consta	98

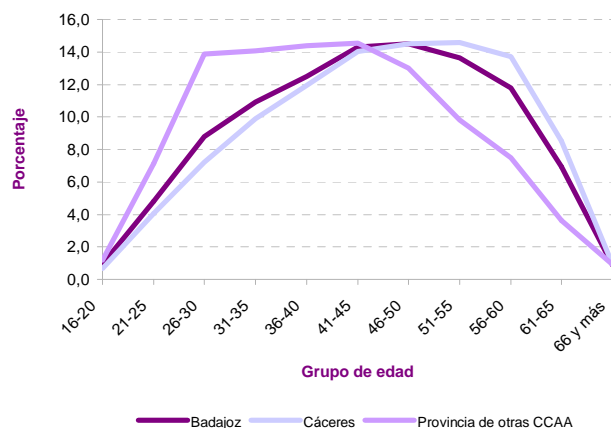
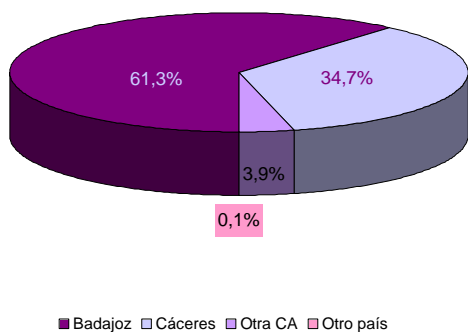

### 3. Afiliados en alta según tamaño del municipio de residencia y edad

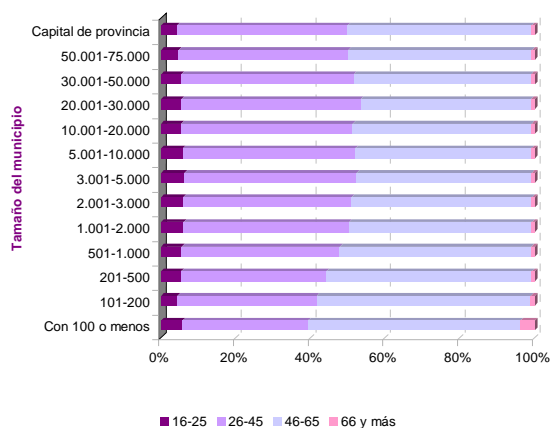
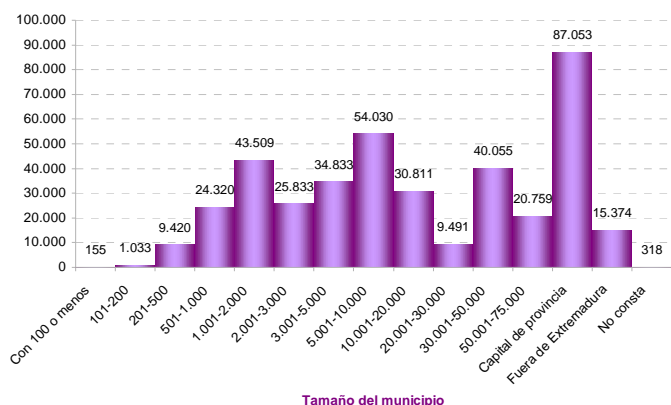

### 4. Afiliados en alta según sexo y nacionalidad

	SEXO		Total
	Hombre	Mujer	
Española	210.147	173.245	<b>383.392</b>
Extranjera	7.614	5.994	<b>13.608</b>

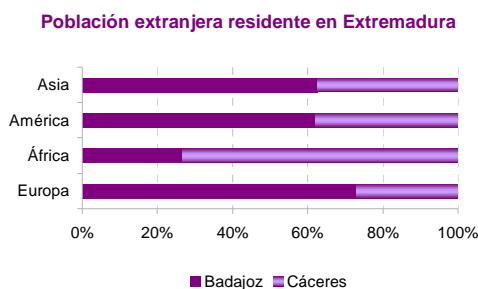
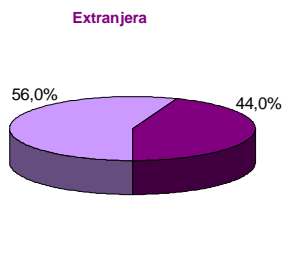
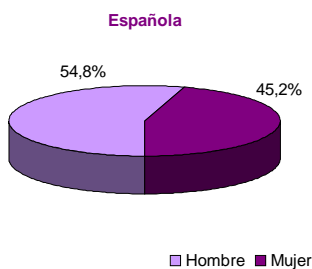
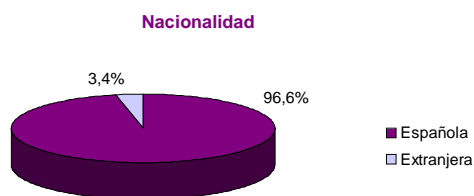

### 5. Afiliados en alta extranjeros según nacionalidad

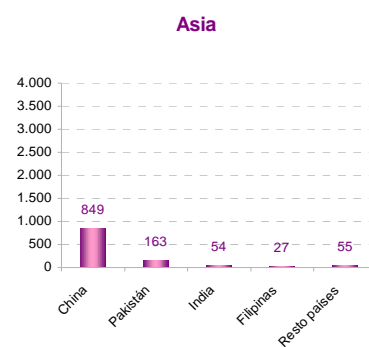
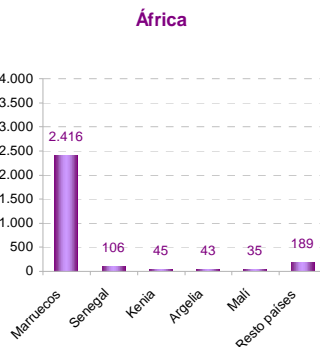
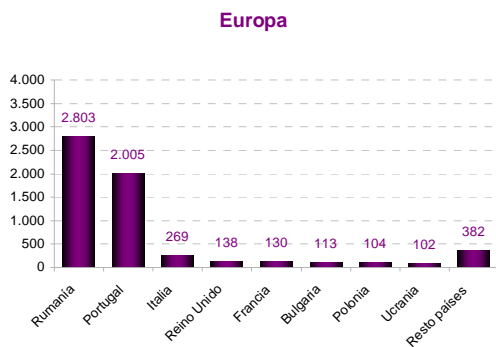
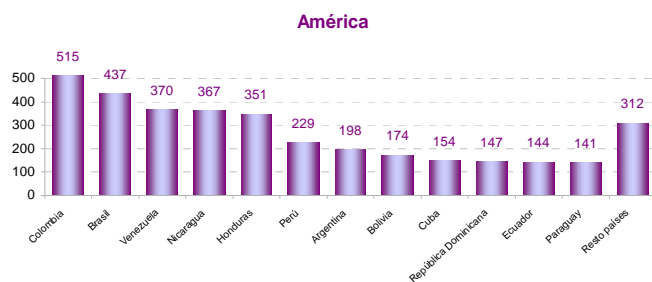
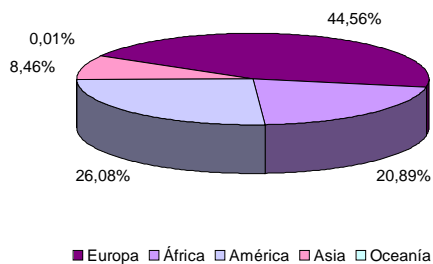

## 6. Afiliados en alta extranjeros según sexo, edad, tamaño de municipio de residencia y principales nacionalidades

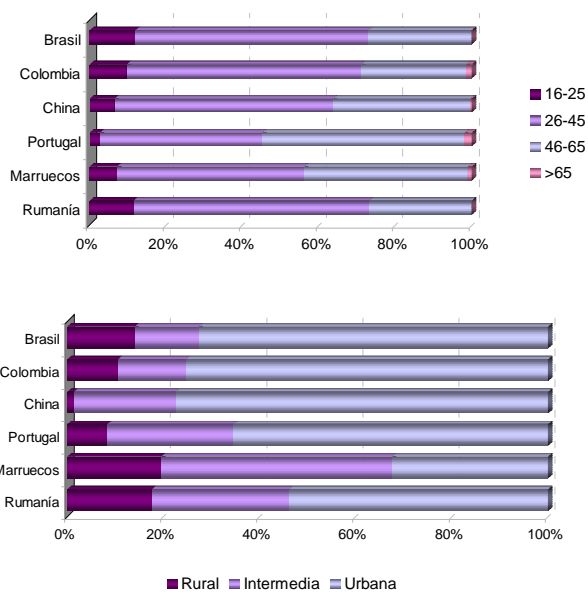
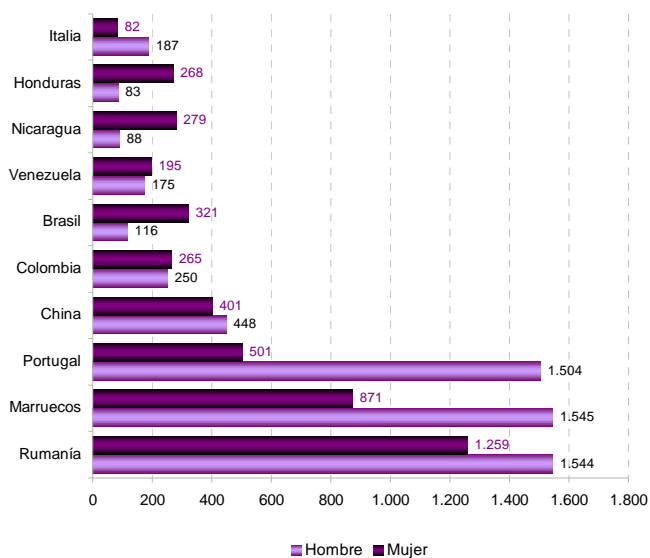

## 7. Afiliados en alta según régimen de afiliación, sexo y edad

	SEXO		Total
	Hombre	Mujer	
General	132.538	127.284	<b>259.822</b>
Empl. Hogar	147	4.144	<b>4.291</b>
Agrario	31.236	21.043	<b>52.279</b>
Autónomo	53.840	26.768	<b>80.608</b>

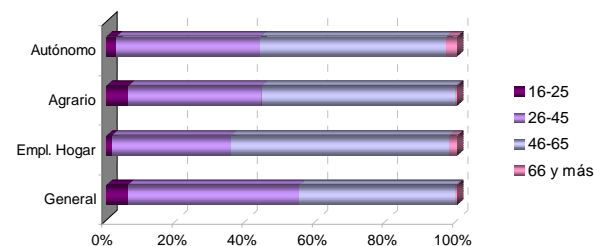

## 8. Afiliados en alta según régimen de afiliación y nacionalidad

	NACIONALIDAD	
	Española	Extranjera
General	253.046	6.776
Empl. Hogar	3.423	868
Agrario	48.892	3.387
Autónomo	78.031	2.577

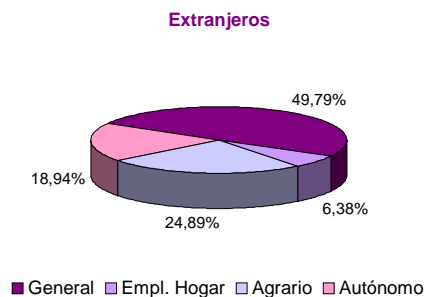
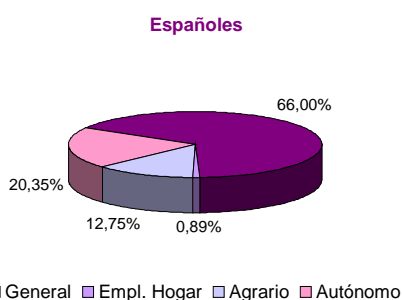
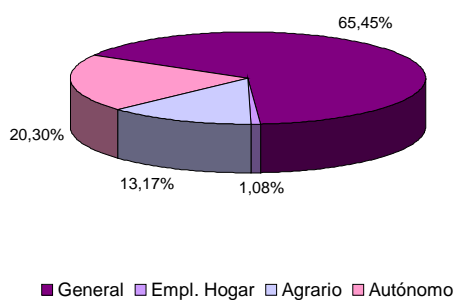

### 9. Afiliados en alta según régimen de afiliación y actividad económica

	RÉGIMEN	
	General	Autónomo
A Agricultura, ganadería, silvicultura y pesca	53.911	15.870
B Industrias extractivas	786	68
C Industria manufacturera	22.676	4.870
D Suministro de energía eléctrica, gas, vapor y aire acondicionado	1.475	54
E Suministro de agua, actividades de saneamiento, gestión de residuos y descontaminación	3.333	43
F Construcción	19.523	8.710
G Comercio al por mayor y al por menor; reparación de vehículos de motor y motocicletas	37.493	21.036
H Transporte y almacenamiento	9.533	3.523
I Hostelería	17.275	7.569
J Información y comunicaciones	3.621	807
K Actividades financieras y de seguros	3.981	1.317
L Actividades inmobiliarias	493	441
M Actividades profesionales, científicas y técnicas	9.477	4.726
N Actividades administrativas y servicios auxiliares	16.226	1.658
O Administración Pública y defensa; Seguridad Social obligatoria	42.593	16
P Educación	18.137	1.806
Q Actividades sanitarias y de servicios sociales	41.655	2.477
R Actividades artísticas, recreativas y de entretenimiento	3.172	1.303
S Otros servicios	5.573	4.307
T Actividades de los hogares como empleadores de personal doméstico; actividades de los hogares como productores de bienes y servicios para uso propio	4.527	4
U Actividades de organizaciones y organismos extraterritoriales	5	3
No consta	927	0

### 10. Afiliados en alta según sexo, edad de afiliación y actividad económica

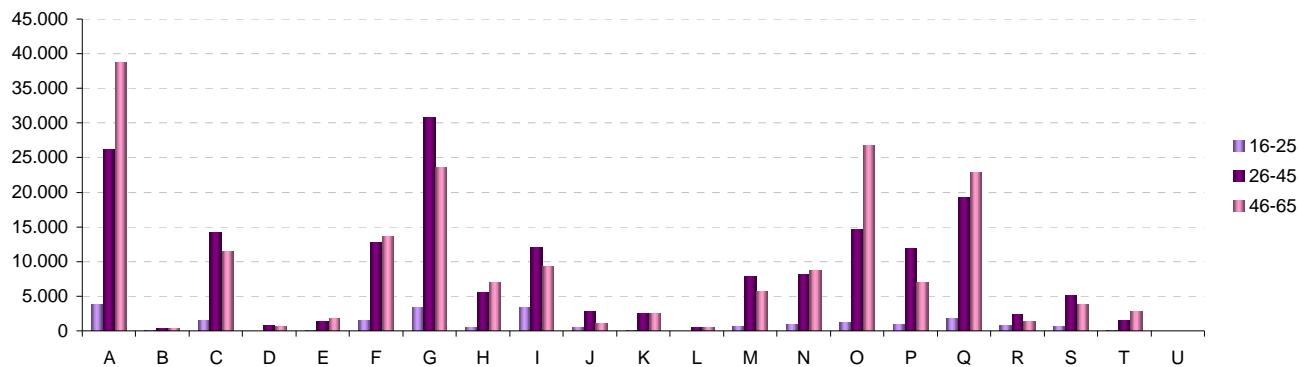
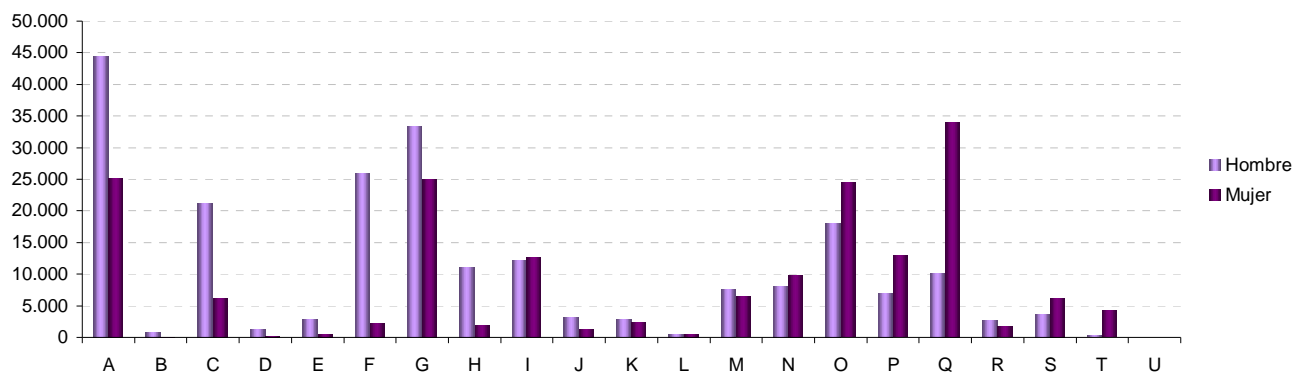

11. Afiliados en alta residentes en Extremadura por municipio de residencia. Provincia de Badajoz					
06001-Acedera	277	06056-Garbayuela	141	06109-Quintana de la Serena	1.481
06002-Aceuchal	2.457	06057-Garlitos	126	06110-Reina	49
06003-Ahillones	350	06058-Garrovilla, La	888	06111-Rena	278
06004-Alange	724	06059-Granja de Torrehermosa	678	06112-Retamal de Llerena	174
<b>06005-Albuera, La</b>	<b>808</b>	<b>06903-Guadiana</b>	<b>1.003</b>	<b>06113-Ribera del Fresno</b>	<b>1.254</b>
06006-Alburquerque	1.710	06060-Guareña	2.819	06114-Risco	32
06007-Alconchel	594	06061-Haba, La	438	06115-Roca de la Sierra, La	538
06008-Alconera	253	06062-Helechosa de los Montes	160	06116-Salvaleón	576
06009-Aljucén	66	06063-Herrera del Duque	1.083	06117-Salvatierra de los Barros	694
<b>06010-Almendral</b>	<b>492</b>	<b>06064-Higuera de la Serena</b>	<b>282</b>	<b>06119-San Pedro de Mérida</b>	<b>318</b>
06011-Almendralejo	11.819	06065-Higuera de Llerena	129	06123-San Vicente de Alcántara	1.847
06012-Arroyo de San Serván	1.611	06066-Higuera de Vargas	731	06118-Sancti-Spíritus	42
06013-Atalaya	111	06067-Higuera la Real	746	06120-Santa Amalia	1.736
06014-Azuaga	2.575	06068-Hinojosa del Valle	188	06121-Santa Marta	1.551
<b>06015-Badajoz</b>	<b>51.672</b>	<b>06069-Hornachos</b>	<b>1.365</b>	<b>06122-Santos de Maimona, Los</b>	<b>3.081</b>
06016-Barcarrota	1.285	06070-Jerez de los Caballeros	3.454	06124-Segura de León	609
06017-Baterno	70	06071-Lapa, La	103	06125-Sirueta	602
06018-Benquerencia de la Serena	241	06073-Llera	359	06126-Solana de los Barros	1.156
06019-Berlanga	849	06074-Llerena	1.996	06127-Talarrubias	1.128
<b>06020-Bienvenida</b>	<b>780</b>	<b>06072-Lobón</b>	<b>1.097</b>	<b>06128-Talavera la Real</b>	<b>2.117</b>
06021-Bodonal de la Sierra	348	06075-Magacela	167	06129-Táliga	257
06022-Burguillos del Cerro	961	06076-Magulla	363	06130-Tamurejo	48
06023-Cabeza del Buey	1.554	06077-Malcocinado	120	06131-Torre de Miguel Sesmero	556
06024-Cabeza la Vaca	457	06078-Malpartida de la Serena	229	06132-Torremayor	392
<b>06025-Calamonte</b>	<b>2.715</b>	<b>06079-Manchita</b>	<b>378</b>	<b>06133-Torremejía</b>	<b>952</b>
06026-Calera de León	350	06080-Medellín	938	06134-Trasierra	293
06027-Calzadilla de los Barros	239	06081-Medina de las Torres	386	06135-Trujillanos	533
06028-Campanario	1.728	06082-Mengabril	199	06136-Usagre	688
06029-Campillo de Llerena	545	06083-Mérida	20.759	06137-Valdecaballeros	297
<b>06030-Capilla</b>	<b>35</b>	<b>06084-Mirandilla</b>	<b>476</b>	<b>06901-Valdelacalzada</b>	<b>1.207</b>
06031-Carmonita	239	06085-Monesterio	1.424	06138-Valdetorres	532
06032-Carrascalejo, El	7	06086-Montemolín	440	06139-Valencia de las Torres	211
06033-Casas de Don Pedro	421	06087-Monterrubio de la Serena	776	06140-Valencia del Mombuey	281
06034-Casas de Reina	69	06088-Montijo	5.624	06141-Valencia del Ventoso	683
<b>06035-Castilblanco</b>	<b>259</b>	<b>06089-Morera, La</b>	<b>329</b>	<b>06146-Valle de la Serena</b>	<b>369</b>
06036-Castuera	1.901	06090-Nava de Santiago, La	395	06147-Valle de Matamoros	127
06042-Cheles	535	06091-Navalvillar de Pela	1.588	06148-Valle de Santa Ana	454
06037-Codosera, La	567	06092-Nogales	281	06142-Valverde de Burguillos	94
06038-Cordobilla de Lácara	375	06093-Oliva de la Frontera	1.912	06143-Valverde de Leganés	1.891
<b>06039-Coronada, La</b>	<b>821</b>	<b>06094-Oliva de Mérida</b>	<b>771</b>	<b>06144-Valverde de Llerena</b>	<b>198</b>
06040-Corte de Peleas	599	06095-Olivenza	4.478	06145-Valverde de Mérida	436
06041-Cristina	212	06096-Orellana de la Sierra	71	06149-Villafranca de los Barros	4.818
06043-Don Álvaro	262	06097-Orellana la Vieja	876	06150-Villagarcía de la Torre	292
06044-Don Benito	14.120	06098-Palomas	272	06151-Villagonzalo	454
<b>06045-Entrín Bajo</b>	<b>223</b>	<b>06099-Parra, La</b>	<b>620</b>	<b>06152-Villalba de los Barros</b>	<b>654</b>
06046-Esparragalejo	539	06100-Peñalsordo	209	06153-Villanueva de la Serena	9.491
06047-Esparragosa de la Serena	384	06101-Peraleda del Zaucejo	169	06154-Villanueva del Fresno	1.153
06048-Esparragosa de Lares	325	06102-Puebla de Alcocer	352	06156-Villar de Rena	569
06049-Feria	397	06103-Puebla de la Calzada	2.111	06155-Villar del Rey	767
<b>06050-Fregenal de la Sierra</b>	<b>1.697</b>	<b>06104-Puebla de la Reina</b>	<b>296</b>	<b>06157-Villarta de los Montes</b>	<b>106</b>
06051-Fuenlabrada de los Montes	639	06107-Puebla de Obando	742	06158-Zafra	5.768
06052-Fuente de Cantos	1.694	06108-Puebla de Sancho Pérez	933	06159-Zahinos	1.328
06053-Fuente del Arco	253	06105-Puebla del Maestre	181	06160-Zalamea de la Serena	1.160
06054-Fuente del Maestre	2.918	06106-Puebla del Prior	191	06162-Zarza, La	1.410
<b>06055-Fuentes de León</b>	<b>769</b>	<b>06902-Pueblonuevo del Guadiana</b>	<b>803</b>	<b>06161-Zarza-Capilla</b>	<b>101</b>

**12. Afiliados en alta residentes en Extremadura por municipio de residencia. Provincia de Cáceres**

10001-Abadía	80	10076-Galisteo	335	10151-Portezuelo	67
10002-Abertura	139	10077-Garciaz	242	10152-Pozuelo de Zarcón	137
10003-Acebo	147	10078-Garganta, La	68	10905-Pueblonuevo de Miramontes	294
10004-Acehúche	328	10079-Garganta la Olla	358	10153-Puerto de Santa Cruz	107
<b>10005-Aceituna</b>	<b>218</b>	<b>10080-Gargantilla</b>	<b>105</b>	<b>10154-Rebollar</b>	<b>67</b>
10006-Ahigal	489	10081-Gargüera	30	10155-Riolobos	461
10903-Alagón del Río	369	10082-Garrovilas de Alconétar	582	10156-Robledillo de Gata	19
10007-Albalá	185	10083-Garvín	30	10157-Robledillo de la Vera	87
10008-Alcántara	436	10084-Gata	468	10158-Robledillo de Trujillo	107
<b>10009-Alcollarín</b>	<b>66</b>	<b>10085-Gordo, El</b>	<b>82</b>	<b>10159-Robledollano</b>	<b>126</b>
10010-Alcuéscar	935	10086-Granja, La	101	10160-Romangordo	43
10012-Aldea del Cano	210	10087-Guadalupe	612	10901-Rosalejo	649
10013-Aldea del Obispo, La	100	10088-Guijo de Coria	63	10161-Ruanes	20
10011-Aldeacentenera	251	10089-Guijo de Galisteo	619	10162-Salorino	194
<b>10014-Aldeanueva de la Vera</b>	<b>750</b>	<b>10090-Guijo de Granadilla</b>	<b>116</b>	<b>10163-Salvatierra de Santiago</b>	<b>81</b>
10015-Aldeanueva del Camino	194	10091-Guijo de Santa Bárbara	117	10164-San Martín de Trevejo	205
10016-Aldehuela de Jerte	139	10092-Herguijuela	79	10165-Santa Ana	74
10017-Alía	209	10093-Hernán-Pérez	147	10166-Santa Cruz de la Sierra	113
10018-Aliseda	729	10094-Herrera de Alcántara	79	10167-Santa Cruz de Paniagua	106
<b>10019-Almaraz</b>	<b>546</b>	<b>10095-Herreruela</b>	<b>128</b>	<b>10168-Santa Marta de Magasca</b>	<b>85</b>
10020-Almoharín	761	10096-Hervás	1.176	10169-Santiago de Alcántara	137
10021-Arroyo de la Luz	1.963	10097-Higuera de Albalat	20	10170-Santiago del Campo	81
10023-Arroyomolinos	349	10098-Hinojal	98	10171-Santibáñez el Alto	110
10022-Arroyomolinos de la Vera	128	10099-Holguera	228	10172-Santibáñez el Bajo	248
<b>10024-Baños de Montemayor</b>	<b>145</b>	<b>10100-Hoyos</b>	<b>298</b>	<b>10173-Saucedilla</b>	<b>259</b>
10025-Barrado	129	10101-Huéлага	62	10174-Segura de Toro	58
10026-Belvis de Monroy	187	10102-Ibahernando	182	10175-Serradilla	507
10027-Benquerencia	31	10103-Jaraicejo	143	10176-Serrejón	121
10028-Berrocallejo	14	10104-Jaraíz de la Vera	2.552	10177-Sierra de Fuentes	748
<b>10029-Berzocana</b>	<b>118</b>	<b>10105-Jarandilla de la Vera</b>	<b>1.004</b>	<b>10178-Talaván</b>	<b>266</b>
10030-Bohonal de Ibor	124	10106-Jarilla	36	10179-Talaveruela de la Vera	81
10031-Botija	59	10107-Jerte	453	10180-Talayuela	2.898
10032-Brozás	599	10108-Ladrillar	45	10181-Tejeda de Tiétar	314
10033-Cabañas del Castillo	135	10109-Logrosán	614	10904-Tiétar	362
<b>10034-Cabezabellosa</b>	<b>94</b>	<b>10110-Losar de la Vera</b>	<b>978</b>	<b>10182-Toril</b>	<b>44</b>
10035-Cabezueta del Valle	915	10111-Madrigal de la Vera	456	10183-Tornavacas	385
10036-Cabrero	122	10112-Madrigalejo	611	10184-Torno, El	230
10037-Cáceres	35.381	10113-Madroñera	806	10187-Torre de Don Miguel	153
10038-Cachorrilla	16	10114-Majadas	574	10188-Torre de Santa María	165
<b>10039-Cadalso</b>	<b>129</b>	<b>10115-Malpartida de Cáceres</b>	<b>1.468</b>	<b>10185-Torrecilla de los Ángeles</b>	<b>205</b>
10040-Calzadilla	122	10116-Malpartida de Plasencia	1.721	10186-Torrecillas de la Tiesa	431
10041-Caminomorisco	360	10117-Marchagaz	98	10190-Torrejón el Rubio	186
10042-Campillo de Deleitosa	12	10118-Mata de Alcántara	106	10189-Torrejoncillo	945
10043-Campo Lugar	343	10119-Membrío	210	10191-Torremenga	230
<b>10044-Cañamero</b>	<b>603</b>	<b>10120-Mesas de Ibor</b>	<b>35</b>	<b>10192-Torremocha</b>	<b>215</b>
10045-Cañaveral	343	10121-Miajadas	3.672	10193-Torreorgaz	687
10046-Carbajo	74	10122-Millanes	47	10194-Torrequemada	187
10047-Carcaboso	418	10123-Mirabel	211	10195-Trujillo	3.280
10048-Carrascalejo	43	10124-Mohedas de Granadilla	294	10196-Valdastillas	107
<b>10049-Casar de Cáceres</b>	<b>1.714</b>	<b>10125-Monroy</b>	<b>347</b>	<b>10197-Valdecañas de Tajo</b>	<b>21</b>
10050-Casar de Palomero	316	10126-Montánchez	583	10198-Valdefuentes	383
10051-Casares de las Hurdes	60	10127-Montehermoso	2.157	10199-Valdehúncar	49
10052-Casas de Don Antonio	38	10128-Moraleja	2.235	10200-Valdelacasa de Tajo	72
10053-Casas de Don Gómez	97	10129-Morcillo	133	10201-Valdemorales	73
<b>10056-Casas de Millán</b>	<b>151</b>	<b>10130-Navaconcejo</b>	<b>874</b>	<b>10202-Valdeobispo</b>	<b>199</b>
10057-Casas de Miravete	27	10131-Navalmoral de la Mata	5.865	10203-Valencia de Alcántara	1.660
10054-Casas del Castañar	200	10132-Navalvillar de Ibor	125	10204-Valverde de la Vera	92
10055-Casas del Monte	244	10133-Navas del Madroño	429	10205-Valverde del Fresno	748
10058-Casatejada	479	10134-Navezuelas	229	10902-Vegaviana	282
<b>10059-Casillas de Coria</b>	<b>124</b>	<b>10135-Nuñomoral</b>	<b>382</b>	<b>10206-Viandar de la Vera</b>	<b>75</b>
10060-Castañar de Ibor	331	10136-Oliva de Plasencia	77	10207-Villa del Campo	138
10061-Ceclavín	658	10137-Palomero	142	10208-Villa del Rey	40
10062-Cedillo	153	10138-Pasarón de la Vera	198	10209-Villamesías	106
10063-Cerezo	43	10139-Pedroso de Acim	36	10210-Villamiel	192
<b>10064-Cilleros</b>	<b>566</b>	<b>10140-Peraleda de la Mata</b>	<b>453</b>	<b>10211-Villanueva de la Sierra</b>	<b>149</b>
10065-Collado de la Vera	57	10141-Peraleda de San Román	67	10212-Villanueva de la Vera	617
10066-Conquista de la Sierra	50	10142-Perales del Puerto	329	10214-Villar de Plasencia	64
10067-Coria	4.258	10143-Pescueza	35	10213-Villar del Pedroso	153
10068-Cuacos de Yuste	295	10144-Pesga, La	264	10215-Villasbuenas de Gata	160
<b>10069-Cumbre, La</b>	<b>303</b>	<b>10145-Piedras Albas</b>	<b>46</b>	<b>10216-Zarza de Granadilla</b>	<b>586</b>
10070-Deleitosa	263	10146-Pinofranqueado	646	10217-Zarza de Montánchez	158
10071-Descargamaría	32	10147-Piornal	530	10218-Zarza la Mayor	414
10072-Eljas	272	10148-Plasencia	14.116	10219-Zorita	377
10073-Escorial	292	10149-Plasenzuela	135		



## Afilados en alta residentes en Extremadura por municipio de residencia y régimen y sector de actividad

## PROVINCIA DE BADAJOZ

	SECTOR DE ACTIVIDAD						RÉGIMEN			
	TOTAL	Agricultura	Industria	Construcción	Servicios	No consta	R. G.	R. G. Sist.	R. E.	
							R. General	Empleados de hogar		Especial Agrario
06001-Acedera	277	114	19	12	131	1	137	3	45	92
06002-Aceuchal	2.457	1.137	168	159	989	4	931	3	920	603
06003-Ahilonos	350	166	12	32	139	1	149	1	133	67
06004-Alange	724	164	36	95	428	1	449	5	114	156
06005-Albuera, La	808	246	74	57	430	1	446	9	237	116
06006-Alburquerque	1.710	410	223	104	969	4	1.037	17	276	380
06007-Alconchel	594	212	31	72	277	2	295	1	182	116
06008-Alconera	253	9	67	14	163	0	211	4	7	31
06009-Aljucén	66	6	1	7	52	0	44	4	5	13
06010-Almendral	492	167	30	35	258	2	252	3	131	106
06011-Almendralejo	11.819	1.209	1.326	941	8.317	26	8.214	103	787	2.715
06012-Arroyo de San Serván	1.611	616	127	106	760	2	743	8	492	368
06013-Atalaya	111	34	6	5	65	1	65	6	30	10
06014-Azuaga	2.575	526	240	172	1.635	2	1.524	19	378	654
06015-Badajoz	51.672	1.889	2.403	2.312	44.973	95	40.720	1.052	1.260	8.640
06016-Barcarrota	1.285	288	103	116	776	2	749	9	220	307
06017-Baterno	70	47	1	0	22	0	17	0	25	28
06018-Benquerencia de la Serena	241	103	15	11	107	5	110	1	59	71
06019-Berlanga	849	341	59	57	391	1	365	2	282	200
06020-Bienvenida	780	260	81	56	381	2	397	4	180	199
06021-Bodonal de la Sierra	348	111	62	24	150	1	163	1	63	121
06022-Burguillos del Cerro	961	153	139	59	605	5	643	7	110	201
06023-Cabeza del Buey	1.554	356	135	99	955	9	912	15	224	403
06024-Cabeza la Vaca	457	123	75	36	219	4	252	0	103	102
06025-Calamonte	2.715	743	229	201	1.532	10	1.643	10	680	382
06026-Calera de León	350	90	63	16	180	1	187	1	44	118
06027-Calzadilla de los Barros	239	79	13	16	128	3	137	1	58	43
06028-Campanario	1.728	237	238	144	1.101	8	1.168	19	133	408
06029-Campillo de Llerena	545	274	26	48	196	1	215	2	247	81
06030-Capilla	35	9	2	2	22	0	23	0	4	8
06031-Carmonita	239	130	4	5	100	0	98	0	117	24
06032-Carrascalejo, El	7	1	0	0	6	0	5	0	0	2
06033-Casas de Don Pedro	421	102	28	49	237	5	240	1	68	112
06034-Casas de Reina	69	25	8	5	31	0	36	0	15	18
06035-Castilblanco	259	47	19	15	177	1	150	2	28	79
06036-Castuera	1.901	223	191	73	1.411	3	1.228	11	83	579
06042-Cheles	535	315	13	38	168	1	182	0	303	50
06037-Codosera, La	567	175	38	33	319	2	309	4	142	112
06038-Cordobilla de Lácara	375	204	9	13	147	2	136	2	176	61
06039-Coronada, La	821	263	52	92	414	0	477	5	235	104
06040-Corte de Peleas	599	365	14	17	203	0	201	1	312	85
06041-Cristina	212	77	37	19	79	0	113	0	59	40
06043-Don Álvaro	262	27	19	21	195	0	197	1	13	51
06044-Don Benito	14.120	2.040	1.428	958	9.665	29	9.576	188	1.531	2.825
06045-Entrín Bajo	223	138	16	9	60	0	63	0	114	46
06046-Esparragalejo	539	92	36	42	367	2	399	5	68	67
06047-Esparragosa de la Serena	384	162	41	16	164	1	185	2	118	79
06048-Esparragosa de Lares	325	110	18	22	174	1	169	1	71	84
06049-Fería	397	113	49	40	195	0	224	2	78	93
06050-Fregenal de la Sierra	1.697	134	377	86	1.094	6	1.156	19	60	462
06051-Fuenlabrada de los Montes	639	372	17	24	225	1	209	2	78	350
06052-Fuente de Cantos	1.694	223	161	147	1.148	15	1.104	12	117	461
06053-Fuente del Arco	253	112	7	21	113	0	116	2	89	46
06054-Fuente del Maestre	2.918	1.012	393	148	1.362	3	1.505	16	820	577
06055-Fuentes de León	769	238	100	58	370	3	379	4	142	244
06056-Garbayuela	141	36	6	22	76	1	82	3	17	39
06057-Garlitos	126	67	1	3	54	1	43	1	46	36
06058-Garrovilla, La	888	241	93	73	481	0	555	1	198	134
06059-Granja de Torrehermosa	678	199	24	60	393	2	353	7	121	197
06903-Guadiana	1.003	347	57	122	476	1	519	4	298	182
06060-Guareña	2.819	1.088	241	132	1.355	3	1.376	10	975	458
06061-Haba, La	438	56	67	58	257	0	303	9	37	89
06062-Helechosa de los Montes	160	49	5	6	100	0	79	0	41	40
06063-Herrera del Duque	1.083	229	115	73	664	2	631	6	110	336
06064-Higuera de la Serena	282	64	22	16	177	3	173	1	51	57
10065-Collado de la Vera	57	8	6	5	38	0	35	1	5	16
06066-Higuera de Vargas	731	411	40	41	237	2	251	2	385	93
06067-Higuera la Real	746	87	201	32	424	2	489	7	54	196
06068-Hinojosa del Valle	188	72	8	17	91	0	85	0	66	37
06069-Hornachos	1.365	507	88	96	673	1	622	3	462	278
06070-Jerez de los Caballeros	3.454	254	895	167	2.131	7	2.519	25	180	730
06071-Lapa, La	103	41	13	9	40	0	53	0	37	13
06073-Llera	359	163	8	28	160	0	155	0	145	59
06074-Llerena	1.996	166	110	88	1.629	3	1.411	9	115	461
06072-Lobón	1.097	343	72	58	621	3	652	2	286	157
06075-Magacela	167	43	17	22	85	0	89	3	31	44
06076-Maguilla	363	209	20	11	123	0	122	0	177	64
06077-Malcocinado	120	83	6	1	30	0	26	2	83	9
06078-Malpartida de la Serena	229	75	9	5	140	0	121	0	68	40
06079-Manchita	378	225	12	25	115	1	122	1	209	46
06080-Medellín	938	357	91	59	429	2	464	4	286	184
06081-Medina de las Torres	386	67	55	30	230	4	254	3	44	85
06082-Mengabril	199	90	29	9	70	1	89	2	85	23
06083-Mérida	20.759	551	1.071	890	18.192	55	16.741	161	299	3.558
06084-Mirandilla	476	126	34	27	288	1	296	9	87	84

## Afilados en alta residentes en Extremadura por municipio de residencia y régimen y sector de actividad

## PROVINCIA DE BADAJOZ

	SECTOR DE ACTIVIDAD						RÉGIMEN			
	TOTAL	Agricultura	Industria	Construcción	Servicios	No consta	R. G.	R. G. Sist.	R. E.	
							Empleados de hogar	Especial Agrario		Autónomo
06085-Monesterio	1.424	200	172	116	934	2	856	4	83	481
06086-Montemolín	440	147	30	42	220	1	233	3	122	82
06087-Monterrubio de la Serena	776	334	68	38	334	2	335	4	191	246
06088-Montijo	5.624	1.032	480	483	3.618	11	3.639	23	857	1.105
06089-Morera, La	329	161	15	16	137	0	137	1	129	62
06090-Nava de Santiago, La	395	211	13	15	155	1	143	5	160	87
06091-Navalvillar de Pela	1.588	543	82	121	836	6	775	8	378	427
06092-Nogales	281	112	43	22	103	1	133	2	92	54
06093-Oliva de la Frontera	1.912	552	294	116	942	8	991	7	450	464
06094-Oliva de Mérida	771	525	19	65	162	0	183	2	509	77
06095-Olivenza	4.478	1.177	197	444	2.655	5	2.615	42	1.074	747
06096-Orellana de la Sierra	71	17	2	3	47	2	39	0	11	21
06097-Orellana la Vieja	876	140	75	117	541	3	548	9	63	256
06098-Palomas	272	171	10	13	77	1	87	0	156	29
06099-Parra, La	620	311	45	53	209	2	246	3	295	76
06100-Peñalsordo	209	82	11	11	103	2	84	0	36	89
06101-Peraleda del Zaucejo	169	94	10	4	61	0	60	0	61	48
06102-Puebla de Alcocer	352	69	39	24	220	0	213	3	39	97
06103-Puebla de la Calzada	2.111	438	192	251	1.224	6	1.321	6	372	412
06104-Puebla de la Reina	296	137	19	16	124	0	138	0	113	45
06107-Puebla de Obando	742	379	40	71	251	1	288	9	367	78
06108-Puebla de Sancho Pérez	933	109	148	74	598	4	650	11	81	191
06105-Puebla del Maestre	181	73	14	8	85	1	87	0	53	41
06106-Puebla del Prior	191	82	21	8	79	1	81	0	64	46
06902-Pueblonuevo del Guadiana	803	313	67	49	371	3	401	4	263	135
06109-Quintana de la Serena	1.481	141	343	105	885	7	1.036	8	65	372
06110-Reina	49	28	0	0	21	0	17	0	24	8
06111-Rena	278	177	15	9	77	0	69	1	159	49
06112-Retamal de Llerena	174	81	8	17	67	1	71	0	62	41
06113-Ribera del Fresno	1.254	360	113	98	681	2	656	1	231	366
06114-Risco	32	15	1	0	15	1	15	0	13	4
06115-Roca de la Sierra, La	538	205	34	47	252	0	253	5	181	99
06116-Salvaleón	576	134	116	23	301	2	362	4	91	119
06117-Salvatierra de los Barros	694	226	116	30	321	1	337	1	172	184
06119-San Pedro de Mérida	318	92	18	7	201	0	195	1	82	40
06123-San Vicente de Alcántara	1.847	182	557	151	953	4	1.256	9	120	462
06118-Sancti-Spiritus	42	18	2	0	22	0	20	0	9	13
06120-Santa Amalia	1.736	672	218	100	744	2	810	4	524	398
06121-Santa Marta	1.551	465	108	166	809	3	785	6	339	421
06122-Santos de Maimona, Los	3.081	427	345	274	2.020	15	2.125	32	309	615
06124-Segura de León	609	164	70	45	327	3	338	4	130	137
06125-Siruela	602	176	42	33	348	3	314	6	56	226
06126-Solana de los Barros	1.156	599	54	81	420	2	441	0	502	213
06127-Talarubias	1.128	176	133	89	728	2	750	9	83	286
06128-Talavera la Real	2.117	635	241	120	1.118	3	1.116	20	523	458
06129-Táliga	257	79	15	40	123	0	128	4	71	54
06130-Tamurejo	48	19	4	1	24	0	23	0	5	20
06131-Torre de Miguel Sesmero	556	208	58	32	258	0	270	1	182	103
06132-Torremayor	392	176	34	20	160	2	194	0	161	37
06133-Torremejía	952	351	119	60	421	1	457	3	300	192
06134-Trasierra	293	172	8	15	98	0	112	2	152	27
06135-Trujillanos	533	61	38	38	396	0	398	4	30	101
06136-Usagre	688	260	37	76	315	0	354	3	218	113
06137-Valdecaballeros	297	57	33	32	174	1	170	2	40	85
06901-Valdelacalzada	1.207	521	72	120	494	0	538	3	433	233
06138-Valdetorres	532	256	49	18	209	0	238	1	244	49
06139-Valencia de las Torres	211	92	7	11	100	1	100	1	79	31
06140-Valencia del Mombuey	281	159	23	9	89	1	93	1	143	44
06141-Valencia del Ventoso	683	202	81	43	355	2	365	4	123	191
06146-Valle de la Serena	369	145	20	30	173	1	187	0	89	93
06147-Valle de Matamoros	127	30	18	9	69	1	82	1	28	16
06148-Valle de Santa Ana	454	141	101	31	180	1	266	0	122	66
06142-Valverde de Burguillos	94	13	27	6	48	0	70	1	6	17
06143-Valverde de Leganés	1.891	685	135	177	893	1	945	7	634	305
06144-Valverde de Llerena	198	102	8	8	80	0	74	1	92	31
06145-Valverde de Mérida	436	166	31	36	202	1	229	3	155	49
06149-Villafranca de los Barros	4.818	641	696	335	3.136	10	3.379	25	409	1.005
06150-Villagarcía de la Torre	292	77	23	36	156	0	170	1	66	55
06151-Villagonzalo	454	172	45	31	205	1	218	2	142	92
06152-Villalba de los Barros	654	288	36	47	282	1	296	3	229	126
06153-Villanueva de la Serena	9.491	1.802	704	621	6.343	21	6.160	117	1.406	1.808
06154-Villanueva del Fresno	1.153	523	70	50	508	2	458	5	433	257
06156-Villar de Rena	569	289	35	22	222	1	241	4	194	130
06155-Villar del Rey	767	220	56	68	419	4	425	13	181	148
06157-Villarta de los Montes	106	34	5	5	62	0	56	0	25	25
06158-Zafra	5.768	180	754	276	4.543	15	4.381	84	76	1.227
06159-Zahinos	1.328	758	129	73	367	1	399	0	692	237
06160-Zalamea de la Serena	1.160	207	114	86	749	4	696	5	144	315
06162-Zarza, La	1.410	377	102	152	776	3	765	8	300	337
06161-Zarza-Capilla	101	36	13	6	46	0	46	0	13	42

## Afilados en alta residentes en Extremadura por municipio de residencia y régimen y sector de actividad

## PROVINCIA DE CÁCERES

	SECTOR DE ACTIVIDAD						RÉGIMEN			
	TOTAL	Agricultura	Industria	Construcción	Servicios	No consta	R. G.	R. G. Sist.	R. E.	R. E.
							Empleados de hogar	Especial Agrario		
10001-Abadía	80	10	13	10	47	0	52	0	7	21
10002-Abertura	139	63	11	9	56	0	60	0	50	29
10003-Acebo	147	46	8	16	77	0	47	1	35	64
10004-Acehúche	328	146	48	14	120	0	133	0	115	80
10005-Aceituna	218	106	15	25	72	0	91	0	93	34
10006-Ahigal	489	179	40	37	228	5	194	1	137	157
10903-Alagón del Río	369	133	31	27	178	0	192	3	84	90
10007-Albalá	185	59	4	18	104	0	93	1	35	56
10008-Alcántara	436	47	33	38	317	1	310	2	27	97
10009-Alcollarín	66	19	4	3	40	0	39	0	15	12
10010-Alcuéscar	935	231	53	72	575	4	578	0	198	159
10012-Aldea del Cano	210	41	8	12	147	2	133	2	31	44
10013-Aldea del Obispo, La	100	45	3	13	36	3	44	0	27	29
10011-Aldeacentenera	251	66	15	28	142	0	139	2	42	68
10014-Aldeanueva de la Vera	750	369	49	52	279	1	259	3	163	325
10015-Aldeanueva del Camino	194	19	35	14	126	0	107	0	6	81
10016-Aldehuela de Jerte	139	21	13	16	88	1	88	4	17	30
10017-Alía	209	81	4	10	112	2	93	0	52	64
10018-Aliseda	729	237	70	64	358	0	382	17	205	125
10019-Almaraz	546	28	153	47	317	1	451	2	14	79
10020-Almoharín	761	299	78	41	342	1	380	2	274	105
10021-Arroyo de la Luz	1.963	150	121	329	1.355	8	1.443	37	69	414
10023-Arroyomolinos	349	121	24	20	183	1	180	0	96	73
10022-Arroyomolinos de la Vera	128	47	6	10	65	0	62	1	31	34
10024-Baños de Montemayor	145	10	7	16	112	0	83	0	2	60
10025-Barrado	129	66	3	8	52	0	45	1	34	49
10026-Belvis de Monroy	187	25	24	11	127	0	130	3	5	49
10027-Benquerencia	31	8	2	0	21	0	19	0	7	5
10028-Berrocalejo	14	1	0	0	13	0	10	0	0	4
10029-Berzocana	118	45	7	9	56	1	48	1	33	36
10030-Bohonal de Ibor	124	21	9	14	80	0	70	1	13	40
10031-Botija	59	16	4	3	36	0	29	0	10	20
10032-Brozcas	599	129	45	79	344	2	332	11	76	180
10033-Cabañas del Castillo	135	62	6	21	46	0	60	1	38	36
10034-Cabezabellosa	94	33	6	7	46	2	41	0	18	35
10035-Cabezuela del Valle	915	566	22	62	265	0	245	3	456	211
10036-Cabrero	122	74	5	15	28	0	33	0	53	36
10037-Cáceres	35.381	638	1.616	2.025	31.006	96	28.334	740	225	6.082
10038-Cachorrilla	16	3	0	1	12	0	11	0	2	3
10039-Cadalso	129	51	12	8	57	1	53	0	48	28
10040-Calzadilla	122	46	8	9	59	0	68	0	33	21
10041-Caminomorisco	360	102	16	29	213	0	199	1	60	100
10042-Campillo de Deleitosa	12	2	0	2	8	0	7	0	1	4
10043-Campo Lugar	343	160	18	14	151	0	148	1	96	98
10044-Cañamero	603	178	49	56	320	0	272	6	150	175
10045-Cañaveral	343	31	52	36	223	1	232	6	27	78
10046-Carbajo	74	21	3	7	43	0	41	1	19	13
10047-Carcaboso	418	72	30	63	251	2	261	10	56	91
10048-Carrascaléjo	43	6	4	9	24	0	18	0	2	23
10049-Casar de Cáceres	1.714	137	293	173	1.106	5	1.263	39	47	365
10050-Casar de Palomero	316	138	10	22	145	1	123	1	113	79
10051-Casares de las Hurdés	60	14	4	4	38	0	37	0	6	17
10052-Casas de Don Antonio	38	6	3	2	27	0	24	0	6	8
10053-Casas de Don Gómez	97	26	1	18	52	0	47	1	12	37
10056-Casas de Millán	151	37	7	16	88	3	86	1	29	35
10057-Casas de Miravete	27	3	0	1	23	0	18	0	1	8
10054-Casas del Castañar	200	56	2	16	126	0	100	0	32	68
10055-Casas del Monte	244	67	53	27	96	1	126	0	54	64
10058-Casatejada	479	130	66	36	245	2	285	1	111	82
10059-Casillas de Coria	124	30	5	17	70	2	80	0	18	26
10060-Castañar de Ibor	331	109	26	32	163	1	154	1	99	77
10061-Ceclavín	658	285	45	78	249	1	280	2	247	129
10062-Cedillo	153	53	21	18	61	0	85	0	48	20
10063-Cerezo	43	26	1	0	16	0	14	0	18	11
10064-Cilleros	566	231	26	53	256	0	240	1	197	128
10065-Collado de la Vera	57	8	6	5	38	0	35	1	5	16
10066-Conquista de la Sierra	50	11	3	6	29	1	26	2	6	16
10067-Coria	4.258	460	262	483	3.049	4	2.975	31	269	983
10068-Cuacos de Yuste	295	51	72	23	149	0	173	13	32	77
10069-Cumbre, La	303	56	25	24	197	1	216	1	35	51
10070-Deleitosa	263	45	31	30	157	0	152	6	19	86
10071-Descargamaría	32	12	1	2	17	0	16	0	11	5
10072-Elijas	272	120	13	23	115	1	103	2	115	52
10073-Escorial	292	79	52	26	133	2	178	3	57	54
10075-Fresnedoso de Ibor	75	21	4	9	40	1	39	1	15	20
10076-Galisteo	335	85	37	34	177	2	212	3	69	51
10077-Garciaz	242	105	8	22	105	2	103	2	81	56
10078-Garganta, La	68	18	8	14	28	0	36	0	5	27
10079-Garganta la Olla	358	159	28	16	154	1	139	1	111	107
10080-Gargantilla	105	47	6	11	41	0	43	0	25	37
10081-Gargüera	30	14	0	2	14	0	13	1	2	14
10082-Garrovillas de Alconétar	582	71	51	74	382	4	402	7	34	139
10083-Garvín	30	18	2	1	9	0	8	0	11	11
10084-Gata	468	174	31	49	213	1	223	4	122	119
10085-Gordo, El	82	4	27	7	44	0	63	1	4	14

## Afilados en alta residentes en Extremadura por municipio de residencia y régimen y sector de actividad

## PROVINCIA DE CÁCERES

	SECTOR DE ACTIVIDAD						RÉGIMEN			
	TOTAL	Agricultura	Industria	Construcción	Servicios	No consta	R. G.		R. E.	
							Empleados de hogar	R. G. Sist. Especial Agrario		R. E. Autónomo
10086-Granja, La	101	29	19	9	44	0	49	0	20	32
10087-Guadalupe	612	92	31	55	428	6	402	1	66	143
10088-Guijo de Coria	63	29	5	5	24	0	24	0	20	19
10089-Guijo de Galisteo	619	268	24	62	264	1	286	3	192	138
10090-Guijo de Granadilla	116	35	4	8	69	0	60	0	21	35
10091-Guijo de Santa Bárbara	117	28	12	10	67	0	60	1	10	46
10092-Herguijuela	79	11	7	9	51	1	51	2	8	18
10093-Hernán-Pérez	147	65	8	9	65	0	67	0	51	29
10094-Herrera de Alcántara	79	33	6	12	28	0	38	0	32	9
10095-Herreruela	128	44	30	7	47	0	73	5	34	16
10096-Hervás	1.176	57	169	96	852	2	743	12	42	379
10097-Higuera de Albalat	20	5	1	3	11	0	11	0	3	6
10098-Hinojal	98	27	6	13	52	0	46	0	7	45
10099-Holguera	228	71	7	25	123	2	118	2	45	63
10100-Hoyos	298	88	14	27	168	1	149	1	77	71
10101-Huélagas	62	17	6	6	33	0	36	1	11	14
10102-Ibaheando	182	25	11	40	104	2	121	1	17	43
10103-Jaraicejo	143	37	7	13	85	1	75	2	24	42
10104-Jaraíz de la Vera	2.552	708	303	147	1.391	3	1.389	18	609	536
10105-Jarandilla de la Vera	1.004	202	76	114	610	2	542	12	115	335
10106-Jarilla	36	8	3	2	23	0	20	0	3	13
10107-Jerte	453	225	8	38	181	1	142	1	177	133
10108-Ladrillar	45	27	1	4	13	0	8	0	2	35
10109-Logrosán	614	133	50	48	381	2	348	5	98	163
10110-Losar de la Vera	978	329	57	55	534	3	440	3	162	373
10111-Madrigal de la Vera	456	113	29	59	255	0	186	3	102	165
10112-Madrigalejo	611	260	45	27	278	1	271	3	219	118
10113-Madroñera	806	145	34	122	503	2	479	16	122	189
10114-Majadas	574	265	75	35	198	1	273	0	264	37
10115-Malpartida de Cáceres	1.468	76	125	160	1.100	7	1.131	38	51	248
10116-Malpartida de Plasencia	1.721	135	378	212	992	4	1.283	15	92	331
10117-Marchagaz	98	55	2	19	21	1	33	1	52	12
10118-Mata de Alcántara	106	24	4	10	68	0	66	1	8	31
10119-Membrío	210	75	10	22	103	0	101	2	67	40
10120-Mesas de Ibor	35	6	2	6	21	0	23	0	1	11
10121-Miajadas	3.672	740	504	267	2.150	11	2.203	30	348	1.091
10122-Millanes	47	5	6	6	30	0	29	0	3	15
10123-Mirabel	211	36	19	46	107	3	145	1	34	31
10124-Mohedas de Granadilla	294	124	17	33	120	0	115	1	112	66
10125-Monroy	347	131	20	34	162	0	157	10	86	94
10126-Montánchez	583	87	56	57	382	1	377	5	68	133
10127-Montehermoso	2.157	554	160	195	1.242	6	1.155	6	403	593
10128-Moraleja	2.235	349	190	206	1.483	7	1.346	15	217	657
10129-Morcillo	133	43	14	17	58	1	73	1	37	22
10130-Navaconcejo	874	508	23	71	270	2	252	1	434	187
10131-Navalmoral de la Mata	5.865	557	932	329	4.038	9	4.184	55	477	1.149
10132-Navalvillar de Ibor	125	49	9	4	63	0	56	1	44	24
10133-Navas del Madroño	429	74	32	82	240	1	261	18	46	104
10134-Navezuelas	229	95	4	23	107	0	107	0	73	49
10135-Nuñomoral	382	113	13	48	206	2	221	0	69	92
10136-Oliva de Plasencia	77	17	5	12	43	0	44	1	15	17
10137-Palomero	142	79	7	6	50	0	42	1	57	42
10138-Pasarón de la Vera	198	76	8	18	95	1	83	2	66	47
10139-Pedroso de Acim	36	10	4	1	20	1	23	0	10	3
10140-Peraleda de la Mata	453	82	91	40	239	1	288	1	52	112
10141-Peraleda de San Román	67	28	5	14	20	0	20	0	22	25
10142-Perales del Puerto	329	155	10	22	142	0	126	0	140	63
10143-Pescueza	35	12	0	2	21	0	16	0	3	16
10144-Pesga, La	264	96	3	16	148	1	125	0	44	95
10145-Piedras Albas	46	15	1	3	26	1	27	0	11	8
10146-Pinofranqueado	646	257	16	59	314	0	281	1	130	234
10147-Piornal	530	284	25	28	192	1	169	1	121	239
10148-Plasencia	14.116	513	1.059	1.103	11.404	37	10.781	204	288	2.843
10149-Plasenzuela	135	30	9	10	86	0	89	3	15	28
10150-Portaje	106	22	3	3	78	0	70	0	15	21
10151-Portezuelo	67	19	3	16	29	0	41	1	17	8
10152-Pozuelo de Zarzón	137	53	20	9	55	0	64	0	42	31
10905-Pueblonuevo de Miramontes	294	157	28	10	99	0	108	0	137	49
10153-Puerto de Santa Cruz	107	33	10	10	54	0	54	5	26	22
10154-Rebollar	67	49	0	2	15	1	14	0	28	25
10155-Riolobos	461	195	30	48	187	1	203	4	125	129
10156-Robledillo de Gata	19	5	1	1	12	0	10	0	4	5
10157-Robledillo de la Vera	87	15	9	7	55	1	47	1	6	33
10158-Robledillo de Trujillo	107	41	7	16	43	0	48	0	39	20
10159-Robledollano	126	44	12	14	56	0	54	2	37	33
10160-Romangordo	43	3	4	4	32	0	38	0	0	5
10901-Rosalejo	649	289	73	41	245	1	288	3	197	161
10161-Ruanes	20	8	3	2	7	0	10	0	7	3
10162-Salorino	194	70	13	13	98	0	95	1	65	33
10163-Salvaterra de Santiago	81	12	19	10	38	2	50	0	5	26
10164-San Martín de Trevejo	205	73	14	19	99	0	82	0	62	61
10165-Santa Ana	74	15	4	10	44	1	50	0	9	15
10166-Santa Cruz de la Sierra	113	46	6	9	51	1	46	0	33	34
10167-Santa Cruz de Paniagua	106	67	2	2	35	0	31	0	60	15
10168-Santa Marta de Magasca	85	29	5	9	42	0	47	0	26	12

## Afilados en alta residentes en Extremadura por municipio de residencia y régimen y sector de actividad

## PROVINCIA DE CÁCERES

	SECTOR DE ACTIVIDAD						RÉGIMEN			
	TOTAL	Agricultura	Industria	Construcción	Servicios	No consta	R. G.	R. G. Sist.	R. E.	
							Empleados de hogar	Especial Agrario	Autónomo	
10169-Santiago de Alcántara	137	37	9	33	58	0	82	1	35	19
10170-Santiago del Campo	81	29	8	6	38	0	48	0	11	22
10171-Santibáñez el Alto	110	67	4	4	35	0	30	1	60	19
10172-Santibáñez el Bajo	248	83	22	19	124	0	106	2	63	77
10173-Saucedilla	259	61	57	16	125	0	167	1	52	39
10174-Segura de Toro	58	12	2	12	31	1	36	0	7	15
10175-Serradilla	507	162	26	41	276	2	281	7	132	87
10176-Serrejón	121	45	5	3	67	1	64	0	39	18
10177-Sierra de Fuentes	748	46	45	115	536	6	556	17	29	146
10178-Talaván	266	72	13	49	132	0	148	2	45	71
10179-Talaveruela de la Vera	81	24	4	14	38	1	37	0	15	29
10180-Talayuela	2.898	1.265	343	221	1.066	3	1.242	6	1.096	554
10181-Tejeda de Tiétar	314	129	16	28	141	0	142	0	108	64
10904-Tiétar	362	143	49	24	145	1	170	0	107	85
10182-Toril	44	23	1	2	18	0	17	1	22	4
10183-Tornavacas	385	212	8	41	123	1	96	4	169	116
10184-Torno, El	230	98	9	15	107	1	89	1	46	94
10187-Torre de Don Miguel	153	56	8	6	83	0	65	0	53	35
10188-Torre de Santa María	165	52	15	14	84	0	80	2	49	34
10185-Torrecilla de los Angeles	205	85	7	14	99	0	89	0	63	53
10186-Torrecillas de la Tiesa	431	85	38	84	223	1	275	2	41	113
10190-Torrejón el Rubio	186	64	11	18	92	1	85	3	56	42
10189-Torrejoncillo	945	134	72	165	572	2	595	9	108	233
10191-Torremenga	230	51	18	26	134	1	138	1	41	50
10192-Torremocha	215	41	8	16	148	2	145	3	22	45
10193-Torreorgaz	687	56	40	98	486	7	484	26	22	155
10194-Torrequemada	187	26	25	17	118	1	115	0	14	58
10195-Trujillo	3.280	254	376	322	2.315	13	2.323	41	135	781
10196-Valdastillas	107	39	2	9	57	0	47	0	15	45
10197-Valdecañas de Tajo	21	1	2	3	15	0	15	0	1	5
10198-Valdefuentes	383	76	32	30	244	1	230	1	54	98
10199-Valdehúncar	49	6	4	5	34	0	37	0	2	10
10200-Valdelacasa de Tajo	72	15	4	16	37	0	29	0	6	37
10201-Valdemorales	73	41	4	2	26	0	29	0	37	7
10202-Valdeobispo	199	45	7	27	119	1	121	2	33	43
10203-Valencia de Alcántara	1.660	236	143	161	1.117	3	1.034	20	166	440
10204-Valverde de la Vera	92	22	1	10	59	0	47	0	17	28
10205-Valverde del Fresno	748	299	46	69	333	1	320	2	236	190
10902-Vegaviana	282	86	20	31	144	1	163	0	53	66
10206-Viandar de la Vera	75	18	9	12	36	0	41	0	9	25
10207-Villa del Campo	138	65	7	7	59	0	58	1	50	29
10208-Villa del Rey	40	19	3	1	17	0	20	0	13	7
10209-Villamesías	106	42	6	5	53	0	55	0	38	13
10210-Villamiel	192	113	10	16	52	1	56	1	101	34
10211-Villanueva de la Sierra	149	87	4	11	47	0	46	0	80	23
10212-Villanueva de la Vera	617	100	48	89	380	0	290	10	58	259
10213-Villar del Pedroso	153	52	5	22	73	1	64	4	21	64
10214-Villar de Plasencia	64	18	5	2	39	0	33	0	6	25
10215-Villasbuenas de Gata	160	59	7	9	85	0	73	0	50	37
10216-Zarza de Granadilla	586	106	72	67	337	4	279	3	73	231
10217-Zarza de Montánchez	158	64	12	12	70	0	72	1	56	29
10218-Zarza la Mayor	414	229	17	27	139	2	119	3	205	87
10219-Zorita	377	111	15	38	211	2	195	10	90	82