

Afiliación a la Seguridad  
Social en Extremadura.

Marzo 2021



**NOTA ACLARATORIA:**

Existen diferencias en el número de afiliados de esta publicación y los datos que facilita el Ministerio de Trabajo, Migraciones y Seguridad Social. Estas diferencias son debidas a que existen personas que están dadas de alta en los registros de la Seguridad Social de más de una provincia (normalmente limítrofes). El Ministerio de Trabajo, Migraciones y Seguridad Social la contabiliza una única vez en la provincia dónde tenga mayor antigüedad de alta en la empresa, desde el IEEX se contabilizan todas las personas dadas de alta en empresas extremeñas, independientemente de que estén dadas de alta en alguna otra Comunidad Autónoma.

**FUENTE:** Instituto de Estadística de Extremadura a partir de datos facilitados por el Ministerio de Trabajo, Migraciones y Seguridad Social. Tesorería General de la Seguridad Social

## Afiliados en alta en Extremadura. **383.957**

### 1. Afiliados en alta en Extremadura según sexo y edad

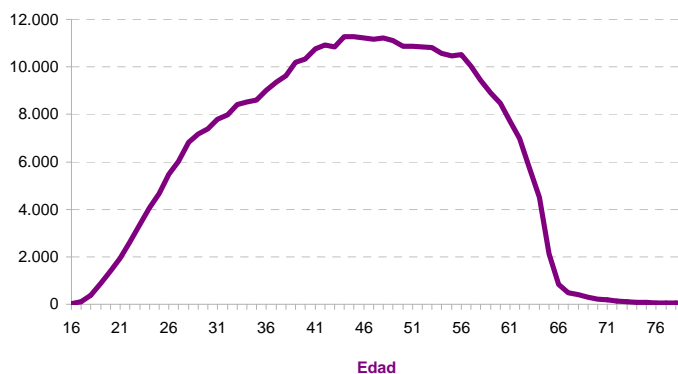
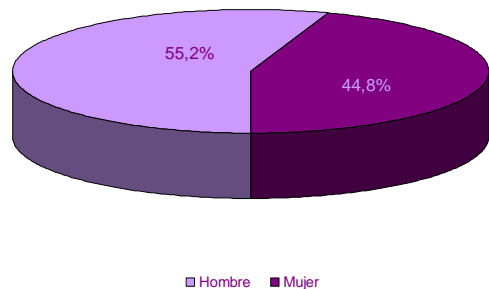

EDAD

SEXO

EDAD	SEXO	
	Hombre	Mujer
16-20	2.000	812
21-25	10.274	6.392
26-30	17.626	15.257
31-35	22.224	19.084
36-40	26.235	22.306
41-45	29.760	25.306
46-50	30.409	25.171
51-55	29.556	23.998
56-60	26.662	20.705
61-65	15.128	11.956
> 65	1.926	1.169
No consta		
<b>Total</b>	<b>211.800</b>	<b>172.156</b>

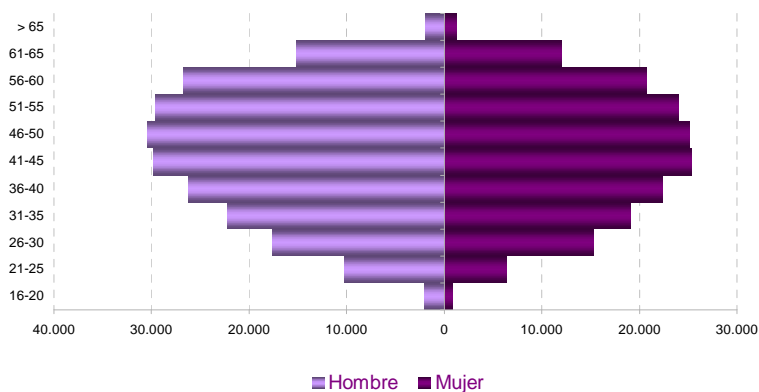

### 2. Afiliados en alta según lugar de residencia y edad

LUGAR DE RESIDENCIA

Badajoz	234.849
Cáceres	134.661
Otra CA	14.125
Otro país	227
No consta	95

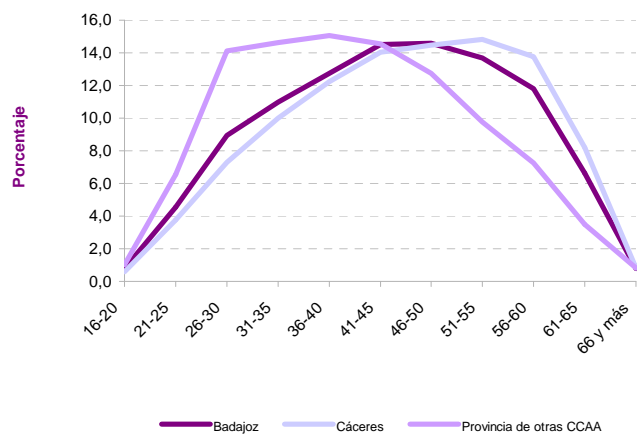
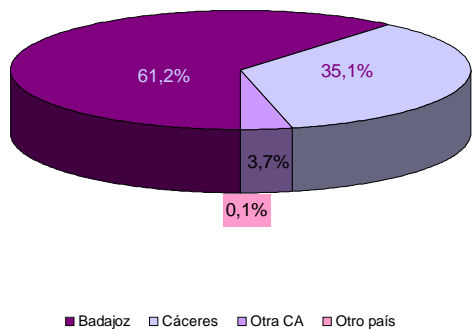

### 3. Afiliados en alta según tamaño del municipio de residencia y edad

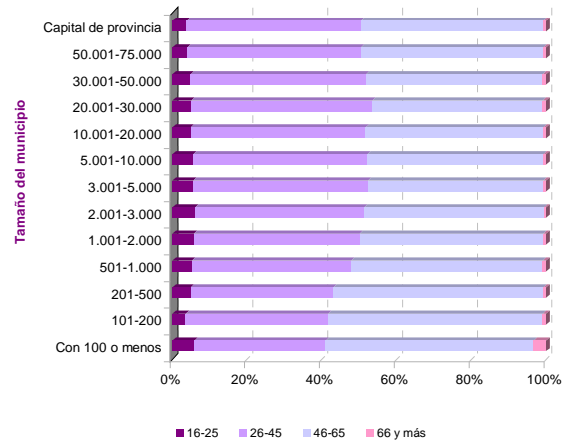
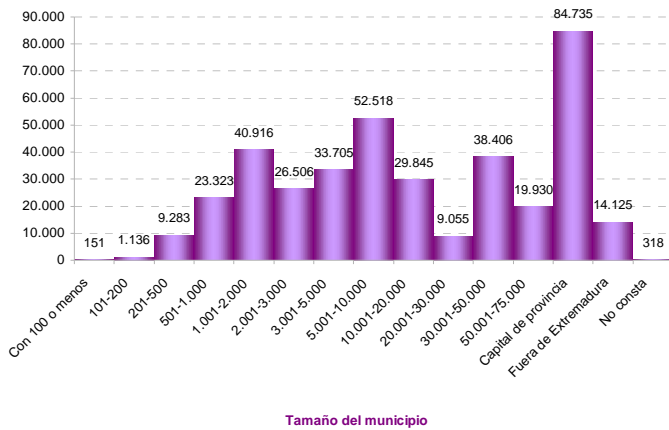

### 4. Afiliados en alta según sexo y nacionalidad

	SEXO		Total
	Hombre	Mujer	
Española	204.733	166.869	<b>371.602</b>
Extranjera	7.068	5.287	<b>12.355</b>

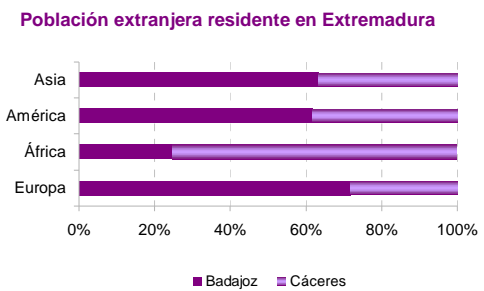
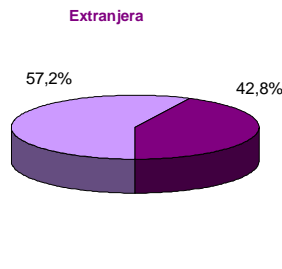
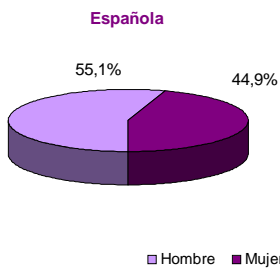

### 5. Afiliados en alta extranjeros según nacionalidad

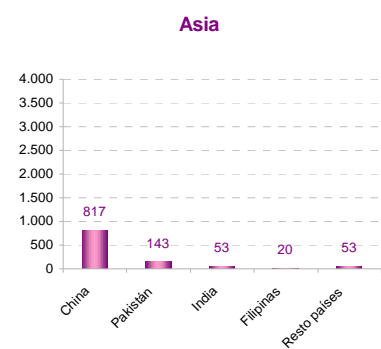
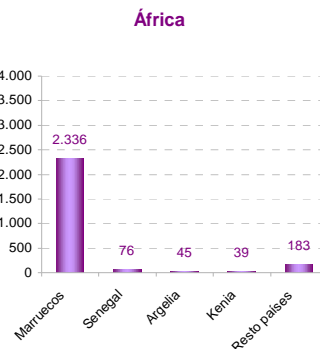
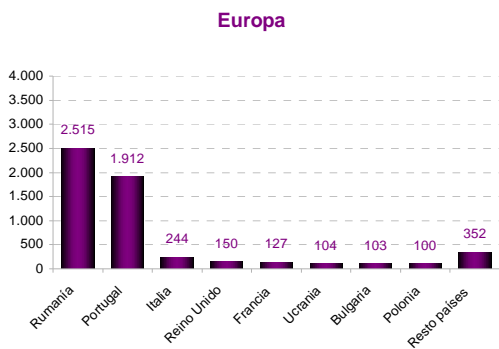
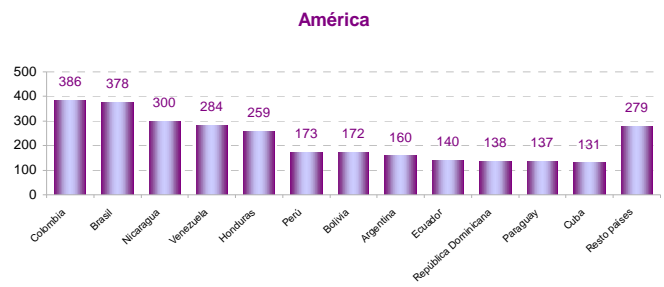
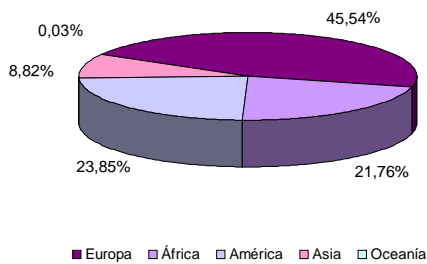

## 6. Afiliados en alta extranjeros según sexo, edad, tamaño de municipio de residencia y principales nacionalidades

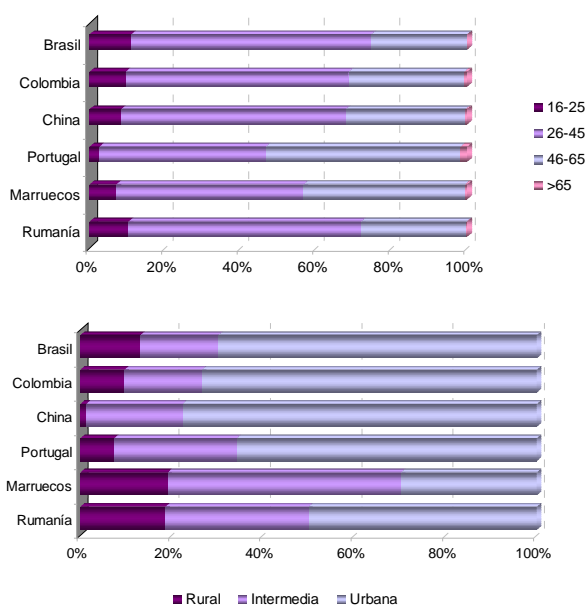
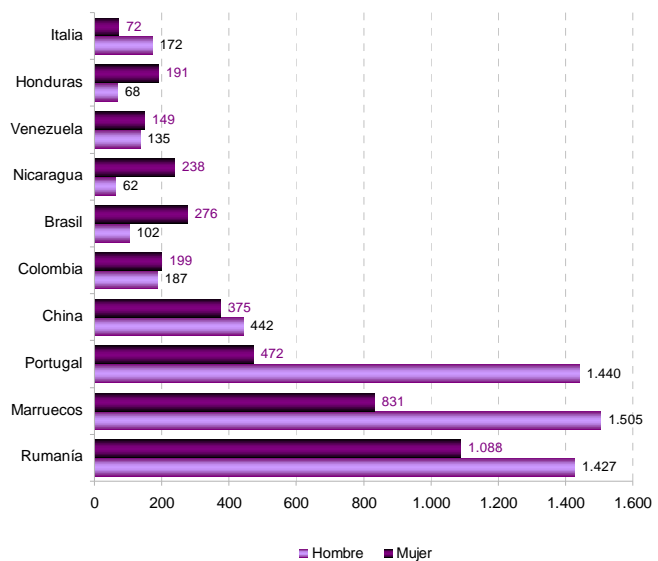

## 7. Afiliados en alta según régimen de afiliación, sexo y edad

	SEXO		Total
	Hombre	Mujer	
General	126.091	120.646	<b>246.737</b>
Empl. Hogar	144	4.251	<b>4.395</b>
Agrario	32.068	21.191	<b>53.259</b>
Autónomo	53.498	26.068	<b>79.566</b>

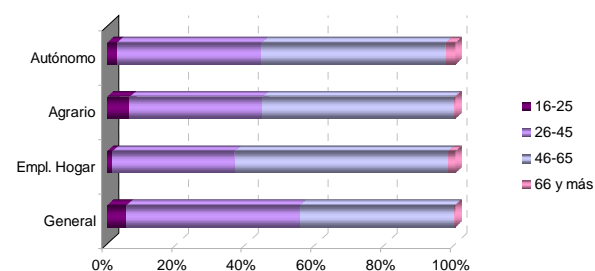

## 8. Afiliados en alta según régimen de afiliación y nacionalidad

	NACIONALIDAD	
	Española	Extranjera
General	240.944	5.793
Empl. Hogar	3.546	849
Agrario	49.980	3.279
Autónomo	77.132	2.434

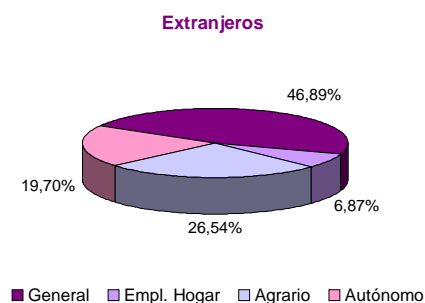
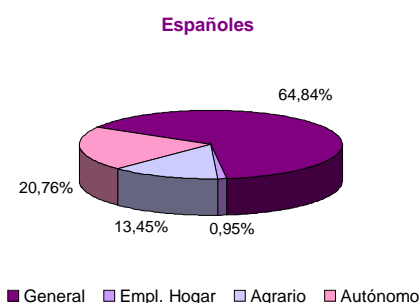
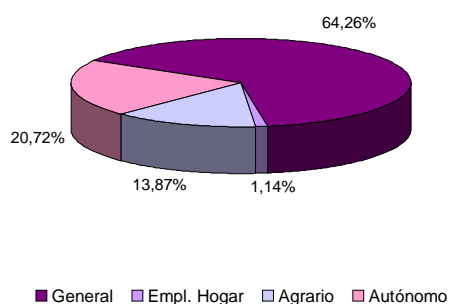

**9. Afiliados en alta según régimen de afiliación y actividad económica**

	RÉGIMEN	
	General	Autónomo
A Agricultura, ganadería, silvicultura y pesca	54.751	15.815
B Industrias extractivas	729	72
C Industria manufacturera	21.256	4.895
D Suministro de energía eléctrica, gas, vapor y aire acondicionado	1.418	54
E Suministro de agua, actividades de saneamiento, gestión de residuos y descontaminación	3.286	44
F Construcción	18.008	8.547
G Comercio al por mayor y al por menor; reparación de vehículos de motor y motocicletas	36.500	20.954
H Transporte y almacenamiento	9.109	3.488
I Hostelería	14.316	7.551
J Información y comunicaciones	3.319	740
K Actividades financieras y de seguros	4.109	1.282
L Actividades inmobiliarias	487	416
M Actividades profesionales, científicas y técnicas	8.935	4.533
N Actividades administrativas y servicios auxiliares	16.238	1.585
O Administración Pública y defensa; Seguridad Social obligatoria	41.291	15
P Educación	17.201	1.779
Q Actividades sanitarias y de servicios sociales	40.135	2.374
R Actividades artísticas, recreativas y de entretenimiento	2.535	1.220
S Otros servicios	5.211	4.197
T Actividades de los hogares como empleadores de personal doméstico; actividades de los hogares como productores de bienes y servicios para uso propio	4.638	3
U Actividades de organizaciones y organismos extraterritoriales	3	2
No consta	916	0

**10. Afiliados en alta según sexo, edad de afiliación y actividad económica**

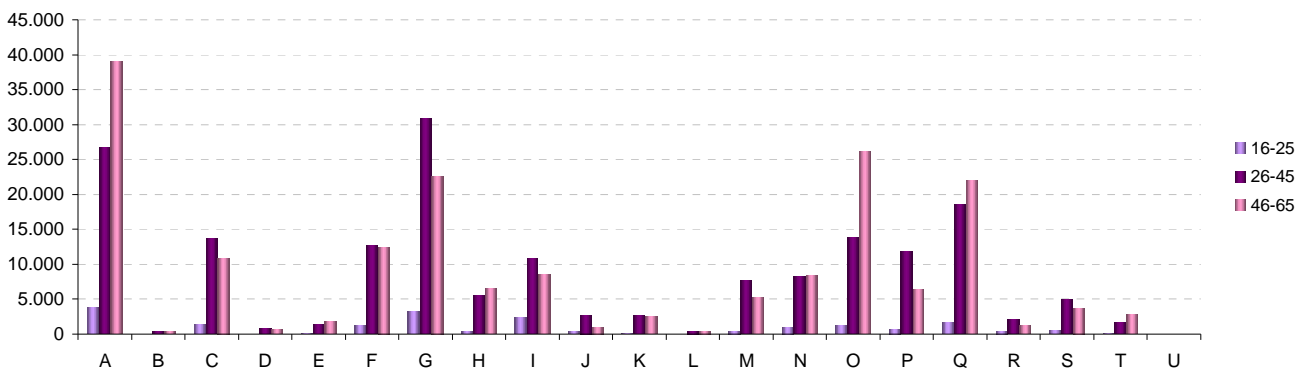
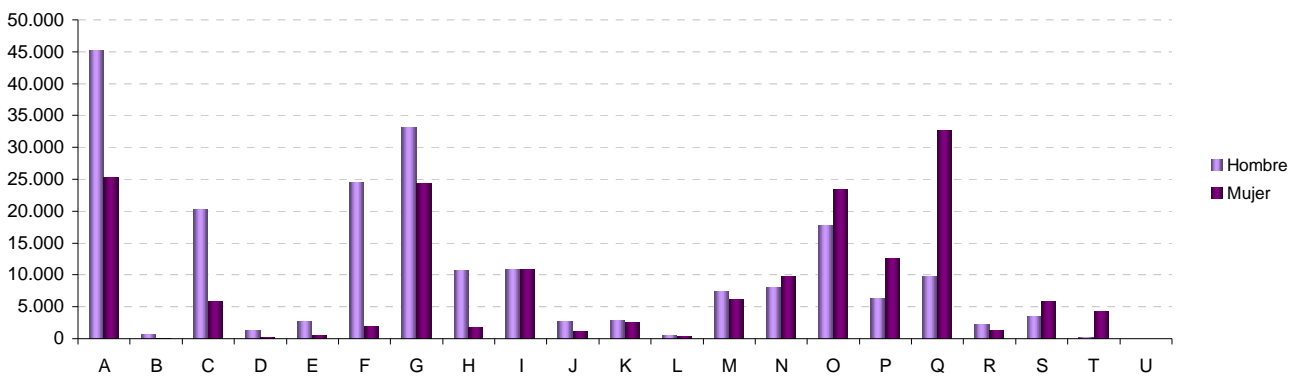

11. Afiliados en alta residentes en Extremadura por municipio de residencia. Provincia de Badajoz					
06001-Acedera	259	06056-Garbayuela	141	06109-Quintana de la Serena	1.434
06002-Aceuchal	2.407	06057-Garlitos	121	06110-Reina	50
06003-Ahillones	339	06058-Garrovilla, La	857	06111-Rena	270
06004-Alange	652	06059-Granja de Torrehermosa	624	06112-Retamal de Llerena	165
06005-Albuera, La	802	06903-Guadiana	976	06113-Ribera del Fresno	1.225
06006-Alburquerque	1.700	06060-Guareña	2.806	06114-Risco	35
06007-Alconchel	577	06061-Haba, La	422	06115-Roca de la Sierra, La	526
06008-Alconera	223	06062-Helechosa de los Montes	179	06116-Salvaleón	551
06009-Aljucén	65	06063-Herrera del Duque	1.107	06117-Salvatierra de los Barros	682
06010-Almendral	458	06064-Higuera de la Serena	264	06119-San Pedro de Mérida	312
06011-Almendralejo	11.078	06065-Higuera de Llerena	119	06123-San Vicente de Alcántara	1.793
06012-Arroyo de San Serván	1.549	06066-Higuera de Vargas	697	06118-Sancti-Spíritus	42
06013-Atalaya	97	06067-Higuera la Real	702	06120-Santa Amalia	1.710
06014-Azuaga	2.473	06068-Hinojosa del Valle	178	06121-Santa Marta	1.512
06015-Badajoz	50.164	06069-Hornachos	1.314	06122-Santos de Maimona, Los	2.916
06016-Barcarrota	1.229	06070-Jerez de los Caballeros	3.322	06124-Segura de León	594
06017-Baterno	80	06071-Lapa, La	96	06125-Sirueta	582
06018-Benquerencia de la Serena	226	06073-Llera	329	06126-Solana de los Barros	1.144
06019-Berlanga	847	06074-Llerena	1.947	06127-Talarrubias	1.124
06020-Bienvenida	726	06072-Lobón	1.057	06128-Talavera la Real	2.098
06021-Bodonal de la Sierra	346	06075-Magacela	161	06129-Táliga	236
06022-Burguillos del Cerro	897	06076-Magulla	362	06130-Tamurejo	47
06023-Cabeza del Buey	1.459	06077-Malcocinado	112	06131-Torre de Miguel Sesmero	555
06024-Cabeza la Vaca	437	06078-Malpartida de la Serena	222	06132-Torremayor	374
06025-Calamonte	2.572	06079-Manchita	360	06133-Torremejía	902
06026-Calera de León	328	06080-Medellín	933	06134-Trasierra	294
06027-Calzadilla de los Barros	212	06081-Medina de las Torres	359	06135-Trujillanos	486
06028-Campanario	1.636	06082-Mengabril	180	06136-Usagre	646
06029-Campillo de Llerena	522	06083-Mérida	19.930	06137-Valdecaballeros	274
06030-Capilla	31	06084-Mirandilla	446	06901-Valdelacalzada	1.182
06031-Carmonita	227	06085-Monesterio	1.369	06138-Valdetorres	515
06032-Carrascalejo, El	6	06086-Montemolín	421	06139-Valencia de las Torres	202
06033-Casas de Don Pedro	427	06087-Monterrubio de la Serena	755	06140-Valencia del Mombuey	266
06034-Casas de Reina	60	06088-Montijo	5.411	06141-Valencia del Ventoso	667
06035-Castilblanco	247	06089-Morera, La	328	06146-Valle de la Serena	361
06036-Castuera	1.891	06090-Nava de Santiago, La	394	06147-Valle de Matamoros	121
06042-Cheles	529	06091-Navalvillar de Pela	1.564	06148-Valle de Santa Ana	427
06037-Codosera, La	546	06092-Nogales	281	06142-Valverde de Burguillos	93
06038-Cordobilla de Lácara	365	06093-Oliva de la Frontera	1.831	06143-Valverde de Leganés	1.804
06039-Coronada, La	767	06094-Oliva de Mérida	796	06144-Valverde de Llerena	190
06040-Corte de Peleas	577	06095-Olivenza	4.377	06145-Valverde de Mérida	414
06041-Cristina	203	06096-Orellana de la Sierra	69	06149-Villafranca de los Barros	4.626
06043-Don Álvaro	246	06097-Orellana la Vieja	848	06150-Villagarcía de la Torre	277
06044-Don Benito	13.573	06098-Palomas	261	06151-Villagonzalo	442
06045-Entrín Bajo	215	06099-Parra, La	581	06152-Villalba de los Barros	639
06046-Esparragalejo	509	06100-Peñalsordo	213	06153-Villanueva de la Serena	9.055
06047-Esparragosa de la Serena	369	06101-Peraleda del Zaucejo	165	06154-Villanueva del Fresno	1.156
06048-Esparragosa de Lares	318	06102-Puebla de Alcocer	341	06156-Villar de Rena	554
06049-Feria	370	06103-Puebla de la Calzada	2.009	06155-Villar del Rey	716
06050-Fregenal de la Sierra	1.631	06104-Puebla de la Reina	276	06157-Villarta de los Montes	117
06051-Fuenlabrada de los Montes	652	06107-Puebla de Obando	701	06158-Zafra	5.551
06052-Fuente de Cantos	1.641	06108-Puebla de Sancho Pérez	935	06159-Zahinos	1.272
06053-Fuente del Arco	241	06105-Puebla del Maestre	176	06160-Zalamea de la Serena	1.129
06054-Fuente del Maestre	2.852	06106-Puebla del Prior	179	06162-Zarza, La	1.404
06055-Fuentes de León	746	06902-Pueblonuevo del Guadiana	783	06161-Zarza-Capilla	103

**12. Afiliados en alta residentes en Extremadura por municipio de residencia. Provincia de Cáceres**

10001-Abadía	73	10076-Galisteo	298	10151-Portezuelo	59
10002-Abertura	139	10077-Garciaz	230	10152-Pozuelo de Zarcón	136
10003-Acebo	137	10078-Garganta, La	69	10905-Pueblonuevo de Miramontes	287
10004-Acehúche	320	10079-Garganta la Olla	346	10153-Puerto de Santa Cruz	109
<b>10005-Aceituna</b>	<b>213</b>	<b>10080-Gargantilla</b>	<b>96</b>	<b>10154-Rebollar</b>	<b>75</b>
10006-Ahigal	474	10081-Gargüera	33	10155-Riolobos	450
10903-Alagón del Río	348	10082-Garrovilas de Alconétar	549	10156-Robledillo de Gata	26
10007-Albalá	180	10083-Garvín	35	10157-Robledillo de la Vera	87
10008-Alcántara	434	10084-Gata	461	10158-Robledillo de Trujillo	105
<b>10009-Alcollarín</b>	<b>65</b>	<b>10085-Gordo, El</b>	<b>70</b>	<b>10159-Robledollano</b>	<b>120</b>
10010-Alcuéscar	880	10086-Granja, La	105	10160-Romangordo	46
10012-Aldea del Cano	195	10087-Guadalupe	574	10901-Rosalejo	624
10013-Aldea del Obispo, La	103	10088-Guijo de Coria	61	10161-Ruanes	18
10011-Aldeacentenera	239	10089-Guijo de Galisteo	622	10162-Salorino	198
<b>10014-Aldeanueva de la Vera</b>	<b>737</b>	<b>10090-Guijo de Granadilla</b>	<b>115</b>	<b>10163-Salvatierra de Santiago</b>	<b>72</b>
10015-Aldeanueva del Camino	191	10091-Guijo de Santa Bárbara	115	10164-San Martín de Trevejo	187
10016-Aldehuela de Jerte	136	10092-Herguijuela	83	10165-Santa Ana	67
10017-Alía	206	10093-Hernán-Pérez	138	10166-Santa Cruz de la Sierra	113
10018-Aliseda	709	10094-Herrera de Alcántara	73	10167-Santa Cruz de Paniagua	99
<b>10019-Almaraz</b>	<b>591</b>	<b>10095-Herreruela</b>	<b>121</b>	<b>10168-Santa Marta de Magasca</b>	<b>82</b>
10020-Almoharín	699	10096-Hervás	1.135	10169-Santiago de Alcántara	142
10021-Arroyo de la Luz	1.912	10097-Higuera	17	10170-Santiago del Campo	80
10023-Arroyomolinos	326	10098-Hinojal	95	10171-Santibáñez el Alto	112
10022-Arroyomolinos de la Vera	118	10099-Holguera	204	10172-Santibáñez el Bajo	228
<b>10024-Baños de Montemayor</b>	<b>144</b>	<b>10100-Hoyos</b>	<b>306</b>	<b>10173-Saucedilla</b>	<b>247</b>
10025-Barrado	132	10101-Huéлага	55	10174-Segura de Toro	52
10026-Belvis de Monroy	212	10102-Ibahernando	176	10175-Serradilla	481
10027-Benquerencia	33	10103-Jaraicejo	145	10176-Serrejón	137
10028-Berrocallejo	11	10104-Jaraíz de la Vera	2.541	10177-Sierra de Fuentes	721
<b>10029-Berzocana</b>	<b>126</b>	<b>10105-Jarandilla de la Vera</b>	<b>993</b>	<b>10178-Talaván</b>	<b>253</b>
10030-Bohonal de Ibor	110	10106-Jarilla	34	10179-Talaveruela de la Vera	84
10031-Botija	54	10107-Jerte	466	10180-Talayuela	2.916
10032-Brozás	571	10108-Ladrillar	46	10181-Tejeda de Tiétar	297
10033-Cabañas del Castillo	120	10109-Logrosán	603	10904-Tiétar	375
<b>10034-Cabezabellosa</b>	<b>85</b>	<b>10110-Losar de la Vera</b>	<b>1.011</b>	<b>10182-Toril</b>	<b>39</b>
10035-Cabezuela del Valle	941	10111-Madrigal de la Vera	444	10183-Tornavacas	392
10036-Cabrero	110	10112-Madrigalejo	607	10184-Torno, El	233
10037-Cáceres	34.571	10113-Madroñera	819	10187-Torre de Don Miguel	154
10038-Cachorrilla	16	10114-Majadas	574	10188-Torre de Santa María	164
<b>10039-Cadalso</b>	<b>135</b>	<b>10115-Malpartida de Cáceres</b>	<b>1.390</b>	<b>10185-Torrecilla de los Ángeles</b>	<b>206</b>
10040-Calzadilla	119	10116-Malpartida de Plasencia	1.638	10186-Torrecillas de la Tiesa	419
10041-Caminomorisco	370	10117-Marchagaz	85	10190-Torrejón el Rubio	184
10042-Campillo de Deleitosa	9	10118-Mata de Alcántara	94	10189-Torrejoncillo	904
10043-Campo Lugar	353	10119-Membrío	203	10191-Torremenga	220
<b>10044-Cañamero</b>	<b>586</b>	<b>10120-Mesas de Ibor</b>	<b>39</b>	<b>10192-Torremocha</b>	<b>213</b>
10045-Cañaveral	319	10121-Miajadas	3.498	10193-Torreorgaz	653
10046-Carbajo	71	10122-Millanes	46	10194-Torrequemada	188
10047-Carcaboso	413	10123-Mirabel	194	10195-Trujillo	3.138
10048-Carrascalejo	46	10124-Mohedas de Granadilla	294	10196-Valdastillas	111
<b>10049-Casar de Cáceres</b>	<b>1.648</b>	<b>10125-Monroy</b>	<b>339</b>	<b>10197-Valdecañas de Tajo</b>	<b>25</b>
10050-Casar de Palomero	308	10126-Montánchez	558	10198-Valdefuentes	387
10051-Casares de las Hurdes	55	10127-Montehermoso	2.076	10199-Valdehúncar	51
10052-Casas de Don Antonio	38	10128-Moraleja	2.184	10200-Valdelacasa de Tajo	69
10053-Casas de Don Gómez	85	10129-Morcillo	137	10201-Valdemorales	77
<b>10056-Casas de Millán</b>	<b>140</b>	<b>10130-Navaconcejo</b>	<b>862</b>	<b>10202-Valdeobispo</b>	<b>191</b>
10057-Casas de Miravete	31	10131-Navalmoral de la Mata	5.787	10203-Valencia de Alcántara	1.636
10054-Casas del Castañar	196	10132-Navalvillar de Ibor	118	10204-Valverde de la Vera	95
10055-Casas del Monte	264	10133-Navas del Madroño	395	10205-Valverde del Fresno	724
10058-Casatejada	506	10134-Navezuelas	227	10902-Vegaviana	274
<b>10059-Casillas de Coria</b>	<b>116</b>	<b>10135-Nuñomoral</b>	<b>391</b>	<b>10206-Viandar de la Vera</b>	<b>70</b>
10060-Castañar de Ibor	334	10136-Oliva de Plasencia	63	10207-Villa del Campo	134
10061-Ceclavín	640	10137-Palomero	140	10208-Villa del Rey	39
10062-Cedillo	148	10138-Pasarón de la Vera	190	10209-Villamesías	96
10063-Cerezo	42	10139-Pedroso de Acim	32	10210-Villamiel	193
<b>10064-Cilleros</b>	<b>558</b>	<b>10140-Peraleda de la Mata</b>	<b>452</b>	<b>10211-Villanueva de la Sierra</b>	<b>154</b>
10065-Collado	52	10141-Peraleda de San Román	70	10212-Villanueva de la Vera	590
10066-Conquista de la Sierra	52	10142-Perales del Puerto	337	10214-Villar de Plasencia	67
10067-Coria	4.093	10143-Pescueza	33	10213-Villar del Pedroso	155
10068-Cuacos de Yuste	297	10144-Pesga, La	259	10215-Villasbuenas de Gata	148
<b>10069-Cumbre, La</b>	<b>282</b>	<b>10145-Piedras Albas</b>	<b>40</b>	<b>10216-Zarza de Granadilla</b>	<b>563</b>
10070-Deleitosa	268	10146-Pinofranqueado	634	10217-Zarza de Montánchez	152
10071-Descargamaría	34	10147-Piornal	542	10218-Zarza la Mayor	409
10072-Eljas	266	10148-Plasencia	13.755	10219-Zorita	364
10073-Escorial	298	10149-Plasenzuela	134		



## Afilados en alta residentes en Extremadura por municipio de residencia y régimen y sector de actividad

## PROVINCIA DE BADAJOZ

	TOTAL	SECTOR DE ACTIVIDAD					RÉGIMEN			
		Agricultura	Industria	Construcción	Servicios	No consta	R. G.		R. E.	
							R. General	Empleados de hogar		R. G. Sist. Especial Agrario
06001-Acedera	259	113	18	6	121	1	121	1	42	95
06002-Aceuchal	2.407	1.135	163	147	958	4	887	2	927	591
06003-Ahillones	339	171	15	21	132	0	133	0	139	67
06004-Alange	652	163	39	95	354	1	380	6	105	161
06005-Albuera, La	802	254	76	56	415	1	428	12	244	118
06006-Alburquerque	1.700	414	198	98	987	3	1.023	15	284	378
06007-Alconchel	577	214	30	68	262	3	280	1	184	112
06008-Alconera	223	11	73	8	131	0	181	5	8	29
06009-Aljucén	65	6	1	6	52	0	44	3	5	13
06010-Almendral	458	154	26	28	248	2	231	3	121	103
06011-Almendrales	11.078	1.089	1.237	886	7.841	25	7.688	97	674	2.619
06012-Arroyo de San Serván	1.549	616	128	95	708	2	692	7	495	355
06013-Atalaya	97	34	5	3	54	1	51	6	30	10
06014-Azuaga	2.473	535	218	132	1.585	3	1.434	20	387	632
06015-Badajoz	50.164	1.866	2.359	2.106	43.747	86	39.321	1.081	1.263	8.499
06016-Barcarrota	1.229	292	83	101	751	2	686	10	224	309
06017-Baterno	80	54	1	1	24	0	19	0	29	32
06018-Benquerencia de la Serena	226	106	10	12	93	5	97	1	64	64
06019-Berlanga	847	360	52	33	401	1	344	1	298	204
06020-Bienvenida	726	267	75	39	342	3	335	3	190	198
06021-Bodonal de la Sierra	346	114	55	19	158	0	162	1	66	117
06022-Burguillos del Cerro	897	156	114	33	589	5	568	10	113	206
06023-Cabeza del Buey	1.459	352	112	69	915	11	819	14	216	410
06024-Cabeza la Vaca	437	128	73	24	208	4	224	1	111	101
06025-Calamonte	2.572	745	212	196	1.411	8	1.498	13	680	381
06026-Calera de León	328	96	60	13	159	0	162	0	50	116
06027-Calzadilla de los Barros	212	75	13	19	101	4	115	1	54	42
06028-Campanario	1.636	239	242	140	1.004	11	1.080	16	135	405
06029-Campillo de Llerena	522	271	25	46	178	2	191	1	245	85
06030-Capilla	31	9	2	2	18	0	18	0	3	10
06031-Carmonita	227	132	5	5	85	0	84	1	121	21
06032-Carrascalejo, El	6	1	0	0	5	0	4	0	0	2
06033-Casas de Don Pedro	427	94	36	51	241	5	246	3	66	112
06034-Casas de Reina	60	25	4	1	30	0	28	0	14	18
06035-Castilblanco	247	46	21	15	164	1	143	0	28	76
06036-Castuera	1.891	235	204	71	1.378	3	1.213	14	94	570
06042-Cheles	529	321	17	37	153	1	164	0	309	56
06037-Codosera, La	546	192	33	34	286	1	271	3	157	115
06038-Cordobilla de Lácara	365	209	8	12	134	2	123	1	181	60
06039-Coronada, La	767	250	50	92	375	0	442	5	222	98
06040-Corte de Peleas	577	372	16	17	172	0	170	1	320	86
06041-Cristina	203	76	35	16	76	0	106	0	60	37
06043-Don Alvaro	246	27	19	23	177	0	183	1	12	50
06044-Don Benito	13.573	2.061	1.365	924	9.202	21	9.025	193	1.557	2.798
06045-Entrín Bajo	215	137	13	8	57	0	61	0	112	42
06046-Esparragalejo	509	89	32	38	348	2	374	6	65	64
06047-Esparragosa de la Serena	369	166	40	15	148	0	165	1	125	78
06048-Esparragosa de Lares	318	112	19	23	164	0	164	2	74	78
06049-Feria	370	112	45	35	178	0	198	2	78	92
06050-Fregenal de la Sierra	1.631	140	335	78	1.074	4	1.085	19	71	456
06051-Fuenlabrada de los Montes	652	385	13	21	232	1	211	0	85	356
06052-Fuente de Cantos	1.641	246	149	134	1.094	18	1.051	13	133	444
06053-Fuente del Arco	241	109	4	21	107	0	105	1	87	48
06054-Fuente del Maestre	2.852	1.025	356	152	1.316	3	1.426	18	838	570
06055-Fuentes de León	746	242	90	56	357	1	349	5	146	246
06056-Garbayuela	141	41	6	23	70	1	74	3	21	43
06057-Garlitos	121	66	1	5	47	2	38	1	43	39
06058-Garrovilla, La	857	238	93	60	466	0	539	2	196	120
06059-Granja de Torrehermosa	624	188	25	56	353	2	308	9	113	194
06903-Guadiana	976	350	52	121	453	0	483	4	305	184
06060-Guareña	2.806	1.109	241	115	1.337	4	1.343	10	993	460
06061-Haba, La	422	66	60	56	240	0	273	7	48	94
06062-Helechosa de los Montes	179	53	4	15	107	0	97	0	45	37
06063-Herrera del Duque	1.107	241	117	64	683	2	639	5	126	337
06064-Higuera de la Serena	264	58	22	14	166	4	157	1	45	61
06065-Higuera de Llerena	119	72	5	6	36	0	37	1	63	18
06066-Higuera de Vargas	697	399	37	24	234	3	230	2	376	89
06067-Higuera la Real	702	87	200	34	379	2	438	8	54	202
06068-Hinojosa del Valle	178	78	6	13	81	0	74	0	71	33
06069-Hornachos	1.314	508	87	80	638	1	581	2	466	265
06070-Jerez de los Caballeros	3.322	275	795	178	2.068	6	2.362	26	201	733
06071-Lapa, La	96	42	13	2	39	0	46	0	37	13
06073-Llera	329	164	9	19	137	0	127	0	143	59
06074-Llerena	1.947	168	116	85	1.576	2	1.363	12	120	452
06072-Lobón	1.057	357	70	50	577	3	594	2	299	162

## Afilados en alta residentes en Extremadura por municipio de residencia y régimen y sector de actividad

## PROVINCIA DE BADAJOZ

	TOTAL	SECTOR DE ACTIVIDAD					RÉGIMEN			
		Agricultura	Industria	Construcción	Servicios	No consta	R. G.		R. E.	
							Empleados de hogar	R. G. Sist. Especial Agrario		R. E. Autónomo
06075-Magacela	161	50	13	20	78	0	79	2	38	42
06076-Maguilla	362	215	20	10	117	0	113	0	183	66
06077-Malcocinado	112	81	6	1	24	0	23	0	81	8
06078-Malpartida de la Serena	222	80	9	2	131	0	112	0	74	36
06079-Manchita	360	215	12	26	107	0	115	1	200	44
06080-Medellín	933	377	82	58	414	2	442	4	305	182
06081-Medina de las Torres	359	69	54	22	209	5	223	3	45	88
06082-Mengabril	180	86	30	5	59	0	76	1	79	24
06083-Mérida	19.930	526	1.035	822	17.497	50	16.033	172	272	3.453
06084-Mirandilla	446	117	30	29	269	1	276	8	78	84
06085-Monesterio	1.369	200	159	121	887	2	805	4	90	470
06086-Montemolín	421	150	28	39	203	1	211	3	125	82
06087-Monterrubio de la Serena	755	337	54	36	326	2	316	3	201	235
06088-Montijo	5.411	1.044	465	465	3.427	10	3.475	22	870	1.044
06089-Morera, La	328	162	12	16	138	0	131	2	129	66
06090-Nava de Santiago, La	394	219	17	17	140	1	137	5	167	85
06091-Navalvillar de Pela	1.564	535	79	113	828	9	755	10	375	424
06092-Nogales	281	115	47	22	96	1	129	2	95	55
06093-Oliva de la Frontera	1.831	550	261	103	909	8	935	7	449	440
06094-Oliva de Mérida	796	542	23	76	155	0	190	2	527	77
06095-Olivenza	4.377	1.243	193	416	2.520	5	2.438	45	1.140	754
06096-Orellana de la Sierra	69	15	2	3	47	2	40	0	9	20
06097-Orellana la Vieja	848	138	72	117	518	3	529	12	58	249
06098-Palomas	261	163	11	13	73	1	82	0	150	29
06099-Parra, La	581	309	38	52	180	2	210	3	293	75
06100-Peñalsordo	213	80	14	13	105	1	86	0	37	90
06101-Peraleda del Zaucejo	165	90	11	2	62	0	60	0	58	47
06102-Puebla de Alcocer	341	69	38	21	213	0	198	2	40	101
06103-Puebla de la Calzada	2.009	438	180	218	1.170	3	1.230	5	368	406
06104-Puebla de la Reina	276	128	19	15	114	0	127	0	105	44
06107-Puebla de Obando	701	381	36	62	221	1	249	8	370	74
06108-Puebla de Sancho Pérez	935	115	142	79	595	4	650	14	85	186
06105-Puebla del Maestre	176	77	11	6	81	1	79	0	54	43
06106-Puebla del Prior	179	76	20	7	75	1	73	0	63	43
06902-Pueblonuevo del Guadiana	783	330	61	45	344	3	362	4	283	134
06109-Quintana de la Serena	1.434	140	351	101	834	8	977	8	72	377
06110-Reina	50	29	0	0	21	0	17	0	25	8
06111-Rena	270	174	13	7	75	1	66	0	156	48
06112-Retamal de Llerena	165	83	10	13	58	1	60	0	64	41
06113-Ribera del Fresno	1.225	359	115	97	653	1	627	5	233	360
06114-Risco	35	18	1	0	16	0	15	0	16	4
06115-Roca de la Sierra, La	526	208	32	45	241	0	236	3	183	104
06116-Salvaleón	551	142	88	16	302	3	327	3	98	123
06117-Salvaterra de los Barros	682	237	117	28	297	3	315	1	187	179
06119-San Pedro de Mérida	312	102	15	9	185	1	175	2	92	43
06123-San Vicente de Alcántara	1.793	180	517	150	942	4	1.190	10	124	469
06118-Sancti-Spiritus	42	17	2	0	23	0	20	0	8	14
06120-Santa Amalia	1.710	706	200	96	707	1	752	5	555	398
06121-Santa Marta	1.512	459	107	149	794	3	755	6	330	421
06122-Santos de Maimona, Los	2.916	421	321	250	1.911	13	1.975	30	312	599
06124-Segura de León	594	169	53	58	311	3	316	2	139	137
06125-Siruella	582	176	37	34	333	2	293	6	56	227
06126-Solana de los Barros	1.144	618	57	84	384	1	407	0	522	215
06127-Talarrubias	1.124	173	123	87	739	2	745	9	82	288
06128-Talavera la Real	2.098	672	233	114	1.076	3	1.079	23	555	441
06129-Táliga	236	82	14	36	104	0	103	6	74	53
06130-Tamurejo	47	20	3	1	23	0	22	0	6	19
06131-Torre de Miguel Sesmero	555	206	59	32	258	0	269	2	181	103
06132-Torremayor	374	191	31	16	134	2	161	2	174	37
06133-Torremejía	902	350	121	50	380	1	417	2	300	183
06134-Trasierra	294	173	6	20	95	0	101	4	157	32
06135-Trujillanos	486	52	32	38	363	1	363	4	22	97
06136-Usagre	646	252	34	76	284	0	317	3	214	112
06137-Valdecaballeros	274	47	29	40	157	1	156	1	32	85
06901-Valdelacalzada	1.182	527	61	102	492	0	504	3	450	225
06138-Valdetorres	515	273	43	14	185	0	207	1	258	49
06139-Valencia de las Torres	202	100	7	4	90	1	82	2	88	30
06140-Valencia del Mombuey	266	151	22	7	85	1	90	1	136	39
06141-Valencia del Ventoso	667	208	76	53	328	2	348	2	132	185
06146-Valle de la Serena	361	143	19	25	174	0	165	1	103	92
06147-Valle de Matamoros	121	32	16	8	64	1	78	0	30	13
06148-Valle de Santa Ana	427	147	81	26	172	1	233	0	129	65
06142-Valverde de Burguillos	93	16	24	6	47	0	65	1	8	19
06143-Valverde de Leganés	1.804	700	129	177	796	2	854	12	651	287
06144-Valverde de Llerena	190	108	5	2	75	0	62	1	97	30

## Afilados en alta residentes en Extremadura por municipio de residencia y régimen y sector de actividad

## PROVINCIA DE BADAJOZ

	TOTAL	SECTOR DE ACTIVIDAD					RÉGIMEN			
		Agricultura	Industria	Construcción	Servicios	No consta	R. G.	R. G. Sist.	R. E.	
							Empleados de hogar	Especial Agrario	Autónomo	
06145-Valverde de Mérida	414	167	27	28	191	1	207	5	155	47
06149-Villafranca de los Barros	4.626	622	674	320	3.000	10	3.231	26	392	977
06150-Villagarcía de la Torre	277	82	19	19	157	0	150	0	71	56
06151-Villagonzalo	442	168	50	27	196	1	210	4	138	90
06152-Villalba de los Barros	639	294	38	45	261	1	278	4	236	121
06153-Villanueva de la Serena	9.055	1.700	695	609	6.032	19	5.818	107	1.309	1.821
06154-Villanueva del Fresno	1.156	537	71	47	499	2	441	5	458	252
06156-Villar de Rena	554	307	30	30	186	1	209	6	203	136
06155-Villar del Rey	716	221	54	64	374	3	376	13	185	142
06157-Villarta de los Montes	117	39	4	1	73	0	59	0	30	28
06158-Zafra	5.551	185	719	253	4.377	17	4.190	70	82	1.209
06159-Zahínos	1.272	757	124	44	346	1	353	1	694	224
06160-Zalamea de la Serena	1.129	213	106	83	721	6	660	2	151	316
06162-Zarza, La	1.404	378	102	158	762	4	757	7	298	342
06161-Zarza-Capilla	103	37	15	7	44	0	45	0	13	45

## Afiliaados en alta residentes en Extremadura por municipio de residencia y régimen y sector de actividad

## PROVINCIA DE CÁCERES

	TOTAL	SECTOR DE ACTIVIDAD					RÉGIMEN			
		Agricultura	Industria	Construcción	Servicios	No consta	R. G.		R. E.	
							R. General	Empleados de hogar	R. G. Sist. Especial Agrario	R. E. Autónomo
10001-Abadía	73	12	13	9	39	0	43	1	9	20
10002-Abertura	139	61	12	11	55	0	61	0	47	31
10003-Acebo	137	46	8	15	67	1	39	0	35	63
10004-Acehúche	320	146	45	14	115	0	123	0	115	82
10005-Aceituna	213	108	15	19	71	0	82	0	96	35
10006-Ahigal	474	189	41	37	202	5	179	1	151	143
10903-Alagón del Río	348	141	32	19	156	0	164	2	87	95
10007-Albalá	180	59	4	15	101	1	89	1	35	55
10008-Alcántara	434	46	28	37	322	1	305	2	28	99
10009-Alcollarín	65	17	4	2	42	0	39	1	13	12
10010-Alcuéscar	880	235	50	64	527	4	523	0	203	154
10012-Aldea del Cano	195	39	8	11	136	1	125	1	30	39
10013-Aldea del Obispo, La	103	47	5	10	37	4	42	0	29	32
10011-Aldeacentenera	239	74	15	27	123	0	129	2	52	56
10014-Aldeanueva de la Vera	737	381	51	52	252	1	241	4	168	324
10015-Aldeanueva del Camino	191	18	33	13	127	0	103	0	5	83
10016-Aldehuela de Jerte	136	20	11	12	93	0	86	4	17	29
10017-Alía	206	86	3	12	103	2	84	0	58	64
10018-Aliseda	709	239	65	64	340	1	352	16	208	133
10019-Almaraz	591	29	185	46	329	2	500	2	15	74
10020-Almoharín	699	298	73	35	293	0	323	1	274	101
10021-Arroyo de la Luz	1.912	152	121	316	1.314	9	1.388	40	71	413
10023-Arroyomolinos	326	117	23	12	173	1	162	0	93	71
10022-Arroyomolinos de la Vera	118	51	4	9	54	0	48	1	35	34
10024-Baños de Montemayor	144	10	8	17	109	0	84	0	2	58
10025-Barrado	132	66	5	8	53	0	47	1	34	50
10026-Belvis de Monroy	212	27	30	15	140	0	146	4	7	55
10027-Benquerencia	33	8	2	0	23	0	21	0	7	5
10028-Berrocalejo	11	1	0	0	10	0	7	0	0	4
10029-Berzocana	126	52	7	10	56	1	49	1	39	37
10030-Bohonal de Ibor	110	20	9	12	69	0	60	1	12	37
10031-Botija	54	14	6	1	33	0	28	0	8	18
10032-Brozás	571	127	41	77	323	3	306	10	74	181
10033-Cabañas del Castillo	120	63	4	11	42	0	43	1	37	39
10034-Cabezabellosa	85	31	5	5	42	2	35	0	17	33
10035-Cabezueta del Valle	941	578	11	72	280	0	254	5	464	218
10036-Cabrero	110	71	6	7	26	0	24	0	54	32
10037-Cáceres	34.571	618	1.553	1.909	30.403	88	27.574	752	212	6.033
10038-Cachorrilla	16	3	0	1	12	0	11	0	2	3
10039-Cadalso	135	55	12	9	58	1	53	0	52	30
10040-Calzadilla	119	51	9	10	49	0	59	0	39	21
10041-Caminomorisco	370	105	19	35	210	1	207	1	59	103
10042-Campillo de Deleitosa	9	2	0	2	5	0	3	0	1	5
10043-Campo Lugar	353	168	21	11	153	0	148	2	107	96
10044-Cañamero	586	175	59	56	296	0	262	5	145	174
10045-Cañaveral	319	30	52	31	205	1	213	5	25	76
10046-Carbajo	71	21	4	6	40	0	37	0	19	15
10047-Carcaboso	413	78	38	53	242	2	250	9	62	92
10048-Carrascalejo	46	8	3	9	26	0	17	2	3	24
10049-Casar de Cáceres	1.648	135	275	179	1.054	5	1.197	40	47	364
10050-Casar de Palomero	308	137	11	20	139	1	113	2	114	79
10051-Casares de las Hurdes	55	14	4	2	35	0	29	0	8	18
10052-Casas de Don Antonio	38	7	3	1	27	0	22	0	7	9
10053-Casas de Don Gómez	85	23	0	17	45	0	43	1	11	30
10056-Casas de Millán	140	34	9	13	81	3	80	1	26	33
10057-Casas de Miravete	31	3	1	1	26	0	21	0	1	9
10054-Casas del Castañar	196	60	2	13	121	0	96	1	34	65
10055-Casas del Monte	264	72	67	28	96	1	148	0	55	61
10058-Casatejada	506	137	75	45	247	2	305	3	118	80
10059-Casillas de Coria	116	32	4	17	61	2	69	0	21	26
10060-Castañar de Ibor	334	106	30	38	158	2	155	1	99	79
10061-Ceclavín	640	287	40	86	225	2	264	1	251	124
10062-Cedillo	148	51	21	13	63	0	81	0	47	20
10063-Cerezo	42	27	1	0	14	0	13	0	21	8
10064-Cilleros	558	240	23	48	246	1	219	2	202	135
10065-Collado	52	12	5	5	30	0	30	1	9	12
10066-Conquista de la Sierra	52	12	3	3	33	1	26	2	6	18
10067-Coria	4.093	473	217	447	2.953	3	2.813	32	284	964
10068-Cuacos de Yuste	297	49	76	28	144	0	181	10	28	78
10069-Cumbre, La	282	47	23	25	187	0	202	1	26	53
10070-Deleitosa	268	45	32	30	161	0	153	8	20	87
10071-Descargamaría	34	13	1	3	17	0	17	0	12	5
10072-Eljas	266	129	11	16	109	1	91	2	126	47
10073-Escorial	298	84	49	32	131	2	178	3	61	56
10075-Fresnedoso de Ibor	68	22	3	7	35	1	34	1	16	17

## Afilados en alta residentes en Extremadura por municipio de residencia y régimen y sector de actividad

## PROVINCIA DE CÁCERES

	TOTAL	SECTOR DE ACTIVIDAD					RÉGIMEN			
		Agricultura	Industria	Construcción	Servicios	No consta	R. G.		R. G. Sist.	
							R. General	Empleados de hogar	Especial Agrario	R. E. Autónomo
10076-Galisteo	298	89	36	19	152	2	169	3	71	55
10077-Garciaz	230	103	9	18	100	0	92	2	80	56
10078-Garganta, La	69	20	7	10	32	0	36	0	7	26
10079-Garganta la Olla	346	168	26	13	138	1	121	1	116	108
10080-Gargantilla	96	47	5	12	32	0	33	0	28	35
10081-Gargüera	33	14	0	2	17	0	16	1	2	14
10082-Garrovilas de Alconétar	549	77	41	73	355	3	358	9	37	145
10083-Garvín	35	17	1	1	16	0	12	2	11	10
10084-Gata	461	177	30	40	213	1	211	4	126	120
10085-Gordo, El	70	4	16	7	43	0	50	2	4	14
10086-Granja, La	105	30	21	9	45	0	53	0	21	31
10087-Guadalupe	574	88	33	49	399	5	362	0	70	142
10088-Guijo de Coria	61	28	6	6	21	0	22	0	19	20
10089-Guijo de Galisteo	622	294	27	48	252	1	265	2	215	140
10090-Guijo de Granadilla	115	34	3	9	69	0	58	1	19	37
10091-Guijo de Santa Bárbara	115	27	11	11	66	0	60	1	10	44
10092-Herguijuela	83	15	8	11	48	1	50	2	11	20
10093-Hernán-Pérez	138	64	7	13	54	0	59	0	50	29
10094-Herrera de Alcántara	73	37	5	7	24	0	29	0	35	9
10095-Herreruela	121	49	24	6	42	0	59	5	39	18
10096-Hervás	1.135	59	160	93	820	3	713	12	44	366
10097-Higuera	17	5	2	2	8	0	7	0	3	7
10098-Hinojal	95	26	5	14	50	0	42	1	7	45
10099-Holguera	204	68	7	22	105	2	100	0	43	61
10100-Hoyos	306	90	13	37	165	1	152	1	77	76
10101-Huéлага	55	17	2	4	32	0	29	2	10	14
10102-Ibahernando	176	21	14	31	109	1	122	2	12	40
10103-Jaraicejo	145	36	8	14	85	2	75	2	23	45
10104-Jaraíz de la Vera	2.541	739	305	159	1.336	2	1.324	24	638	555
10105-Jarandilla de la Vera	993	210	74	104	603	2	524	14	125	330
10106-Jarilla	34	7	3	2	22	0	19	0	3	12
10107-Jerte	466	219	8	33	205	1	162	2	174	128
10108-Ladrillar	46	25	1	5	15	0	10	0	1	35
10109-Logrosán	603	131	48	39	381	4	333	5	92	173
10110-Losar de la Vera	1.011	342	68	53	545	3	459	5	176	371
10111-Madrigal de la Vera	444	114	30	57	243	0	176	5	101	162
10112-Madrigalejo	607	262	43	29	272	1	267	4	222	114
10113-Madroñera	819	152	37	122	506	2	496	13	130	180
10114-Majadas	574	282	68	32	191	1	258	0	280	36
10115-Malpartida de Cáceres	1.390	80	124	139	1.036	11	1.062	34	55	239
10116-Malpartida de Plasencia	1.638	150	339	216	929	4	1.190	12	107	329
10117-Marchagaz	85	58	3	4	20	0	18	0	56	11
10118-Mata de Alcántara	94	26	3	11	54	0	54	1	10	29
10119-Membrío	203	82	9	21	91	0	87	2	74	40
10120-Mesas de Ibor	39	6	2	5	26	0	28	0	1	10
10121-Miajadas	3.498	762	450	261	2.014	11	2.011	35	361	1.091
10122-Millanes	46	4	6	6	30	0	29	0	2	15
10123-Mirabel	194	32	18	38	102	4	133	0	30	31
10124-Mohedas de Granadilla	294	134	20	28	112	0	98	1	123	72
10125-Monroy	339	138	22	25	154	0	144	9	93	93
10126-Montánchez	558	100	55	42	360	1	341	5	81	131
10127-Montehermoso	2.076	577	152	185	1.155	7	1.046	7	423	600
10128-Moraleja	2.184	360	177	204	1.434	9	1.280	19	228	657
10129-Morcillo	137	49	12	15	60	1	71	1	42	23
10130-Navaconcejo	862	504	24	58	274	2	242	3	434	183
10131-Navalmoral de la Mata	5.787	571	969	345	3.890	12	4.140	51	488	1.108
10132-Navalvillar de Ibor	118	49	7	5	57	0	48	1	42	27
10133-Navas del Madroño	395	81	28	78	207	1	229	14	49	103
10134-Navezuelas	227	101	3	18	105	0	100	0	81	46
10135-Nuñomoral	391	121	15	52	201	2	219	0	76	96
10136-Oliva de Plasencia	63	15	4	6	38	0	32	0	13	18
10137-Palomero	140	78	6	9	47	0	41	1	59	39
10138-Pasarón de la Vera	190	73	9	18	89	1	79	3	65	43
10139-Pedroso de Acim	32	9	4	0	18	1	20	0	9	3
10140-Peraleda de la Mata	452	81	94	42	233	2	289	2	50	111
10141-Peraleda de San Román	70	29	4	16	21	0	23	0	23	24
10142-Perales del Puerto	337	165	11	28	133	0	122	2	154	59
10143-Pescueza	33	12	2	3	16	0	15	0	3	15
10144-Pesga, La	259	100	3	17	138	1	116	0	47	96
10145-Piedras Albas	40	14	1	2	22	1	22	0	9	9
10146-Pinofranqueado	634	252	14	57	311	0	271	1	130	232
10147-Piornal	542	295	22	40	184	1	179	1	126	236
10148-Plasencia	13.755	556	996	1.056	11.106	41	10.404	202	307	2.842
10149-Plasenzuela	134	34	10	7	83	0	90	1	15	28
10150-Portaje	93	26	1	1	65	0	54	0	19	20

## Afilados en alta residentes en Extremadura por municipio de residencia y régimen y sector de actividad

## PROVINCIA DE CÁCERES

	TOTAL	SECTOR DE ACTIVIDAD					RÉGIMEN			
		Agricultura	Industria	Construcción	Servicios	No consta	R. G.		R. E.	
							Empleados de hogar	R. G. Sist. Especial Agrario		R. E. Autónomo
						R. General				
10151-Portezuelo	59	20	1	13	25	0	29	1	18	11
10152-Pozuelo de Zarzón	136	56	19	6	55	0	58	1	45	32
10905-Pueblonuevo de Miramonte	287	162	27	11	87	0	98	0	140	49
10153-Puerto de Santa Cruz	109	39	6	9	55	0	51	5	32	21
10154-Rebollar	75	52	0	3	19	1	18	0	31	26
10155-Riolobos	450	204	30	45	171	0	186	2	130	132
10156-Robledillo de Gata	26	6	1	2	17	0	16	0	5	5
10157-Robledillo de la Vera	87	14	8	8	56	1	46	1	5	35
10158-Robledillo de Trujillo	105	42	4	12	47	0	45	0	40	20
10159-Robledollano	120	49	7	18	46	0	40	1	41	38
10160-Romangordo	46	3	5	6	32	0	40	0	0	6
10901-Rosalejo	624	291	70	41	221	1	262	3	202	157
10161-Ruanes	18	7	0	5	6	0	9	0	6	3
10162-Salorino	198	74	13	15	96	0	93	1	69	35
10163-Salvatierra de Santiago	72	12	12	11	35	2	41	0	4	27
10164-San Martín de Trevejo	187	74	13	15	85	0	67	0	62	58
10165-Santa Ana	67	15	3	10	38	1	42	0	8	17
10166-Santa Cruz de la Sierra	113	46	9	6	51	1	46	0	32	35
10167-Santa Cruz de Paniagua	99	64	1	3	31	0	29	0	57	13
10168-Santa Marta de Magasca	82	30	5	2	45	0	42	0	27	13
10169-Santiago de Alcántara	142	40	8	22	71	1	81	1	38	22
10170-Santiago del Campo	80	30	7	6	37	0	45	0	11	24
10171-Santibáñez el Alto	112	69	3	3	37	0	32	1	63	16
10172-Santibáñez el Bajo	228	84	23	18	102	1	90	2	65	71
10173-Saucedilla	247	61	53	19	114	0	155	1	52	39
10174-Segura de Toro	52	12	3	9	27	1	35	0	7	10
10175-Serradilla	481	153	28	40	258	2	263	8	126	84
10176-Serrejón	137	50	10	5	70	2	76	1	44	16
10177-Sierra de Fuentes	721	48	45	107	515	6	527	23	32	139
10178-Talaván	253	75	11	44	123	0	132	2	47	72
10179-Talaveruela de la Vera	84	24	5	13	40	2	41	0	15	28
10180-Talayuela	2.916	1.357	342	218	997	2	1.177	7	1.192	540
10181-Tejeda de Tiétar	297	132	19	16	130	0	123	0	112	62
10904-Tiétar	375	164	48	23	139	1	165	0	124	86
10182-Toril	39	20	1	0	18	0	14	1	20	4
10183-Tornavacas	392	213	10	42	126	1	97	4	176	115
10184-Torno, El	233	107	7	10	108	1	85	2	55	91
10187-Torre de Don Miguel	154	58	11	8	77	0	64	0	57	33
10188-Torre de Santa María	164	56	19	17	72	0	78	2	53	31
10185-Torrecilla de los Angeles	206	94	6	17	89	0	85	0	73	48
10186-Torrecillas de la Tiesa	419	83	35	85	214	2	262	2	41	114
10190-Torrejón el Rubio	184	64	9	16	94	1	82	3	56	43
10189-Torrejoncillo	904	135	67	168	532	2	561	10	110	223
10191-Torremenga	220	51	18	23	127	1	123	1	42	54
10192-Torremocha	213	45	9	16	141	2	135	4	25	49
10193-Torreorgaz	653	55	35	91	465	7	458	25	23	147
10194-Torrequemada	188	24	24	17	122	1	118	0	15	55
10195-Trujillo	3.138	246	367	285	2.225	15	2.194	45	122	777
10196-Valdastillas	111	44	4	11	52	0	47	0	20	44
10197-Valdecañas de Tajo	25	1	4	3	17	0	19	0	1	5
10198-Valdefuentes	387	81	29	38	236	3	233	0	59	95
10199-Valdehúncar	51	6	5	5	35	0	39	1	2	9
10200-Valdelacasa de Tajo	69	13	2	17	37	0	30	2	4	33
10201-Valdemorales	77	41	3	0	33	0	33	0	38	6
10202-Valdeobispo	191	42	9	22	118	0	117	1	32	41
10203-Valencia de Alcántara	1.636	238	138	143	1.114	3	1.010	24	170	432
10204-Valverde de la Vera	95	27	1	9	58	0	43	0	21	31
10205-Valverde del Fresno	724	300	40	64	320	0	291	2	242	189
10902-Vegaviana	274	94	23	26	130	1	148	0	60	66
10206-Viandar de la Vera	70	18	9	14	29	0	36	0	10	24
10207-Villa del Campo	134	64	6	5	59	0	54	1	51	28
10208-Villa del Rey	39	16	3	2	18	0	22	0	12	5
10209-Villamesias	96	43	4	1	48	0	44	0	39	13
10210-Villamiel	193	118	12	14	49	0	49	1	107	36
10211-Villanueva de la Sierra	154	91	9	10	44	0	51	0	82	21
10212-Villanueva de la Vera	590	108	48	75	359	0	267	10	66	247
10213-Villar del Pedroso	155	51	7	22	74	1	66	4	21	64
10214-Villar de Plasencia	67	22	6	2	37	0	34	0	8	25
10215-Villasbuenas de Gata	148	59	5	9	75	0	60	1	50	37
10216-Zarza de Granadilla	563	103	82	62	313	3	265	5	68	225
10217-Zarza de Montánchez	152	58	10	16	68	0	73	0	50	29
10218-Zarza la Mayor	409	227	15	32	133	2	119	3	205	82
10219-Zorita	364	115	13	37	197	2	179	9	93	83