

Afiliación a la Seguridad
Social en Extremadura.

Marzo 2022



NOTA ACLARATORIA:

Existen diferencias en el número de afiliados de esta publicación y los datos que facilita el Ministerio de Inclusión, Seguridad Social y Migraciones. Estas diferencias son debidas a que existen personas que están dadas de alta en los registros de la Seguridad Social de más de una provincia (normalmente limítrofes). El Ministerio de Inclusión, Seguridad Social y Migraciones la contabiliza una única vez en la provincia dónde tenga mayor antigüedad de alta en la empresa, desde el IEEX se contabilizan todas las personas dadas de alta en empresas extremeñas, independientemente de que estén dadas de alta en alguna otra Comunidad Autónoma.

FUENTE: Instituto de Estadística de Extremadura a partir de datos facilitados por el Ministerio de Inclusión, Seguridad Social y Migraciones. Tesorería General de la Seguridad Social

Afiliados en alta en Extremadura. 396.594

1. Afiliados en alta en Extremadura según sexo y edad

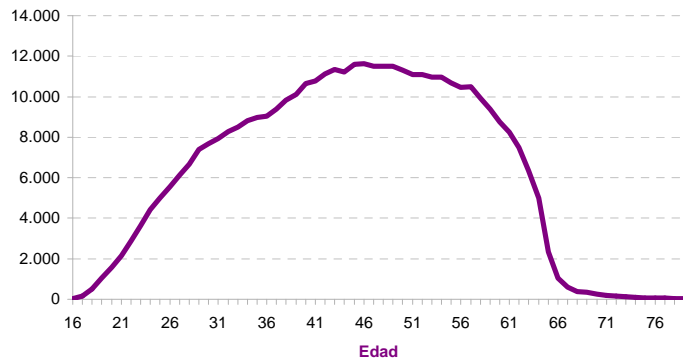
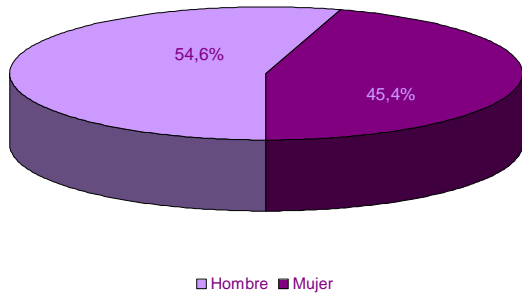

EDAD	SEXO	
	Hombre	Mujer
16-20	2.322	997
21-25	11.060	7.039
26-30	17.815	15.620
31-35	22.533	19.954
36-40	26.135	22.848
41-45	29.807	26.249
46-50	31.215	26.241
51-55	29.920	24.894
56-60	27.286	21.702
61-65	16.434	12.979
> 65	2.173	1.371
No consta		
Total	216.700	179.894

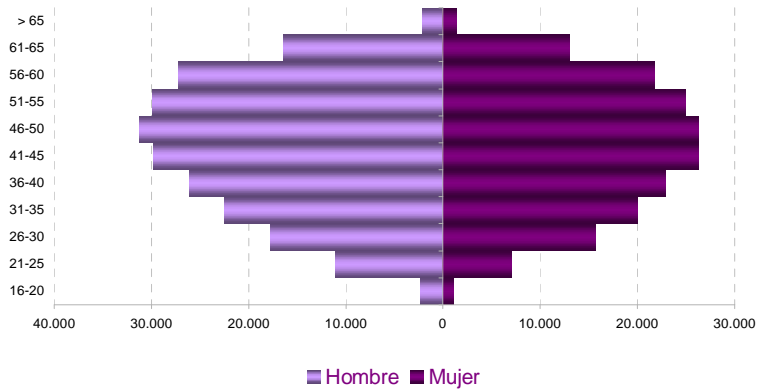

2. Afiliados en alta según lugar de residencia y edad

LUGAR DE RESIDENCIA

Badajoz	242.743
Cáceres	138.249
Otra CA	15.277
Otro país	229
No consta	96

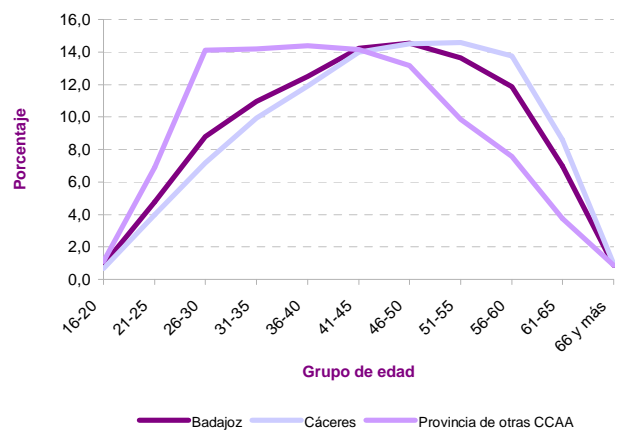
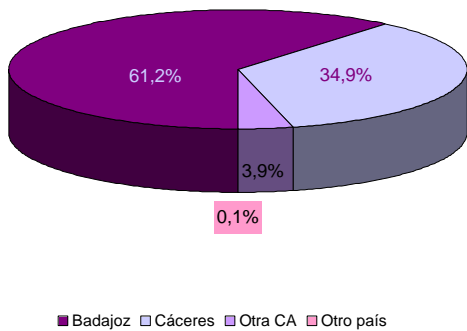

3. Afiliados en alta según tamaño del municipio de residencia y edad

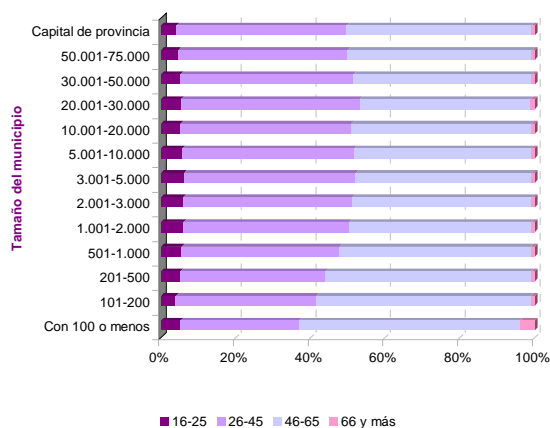
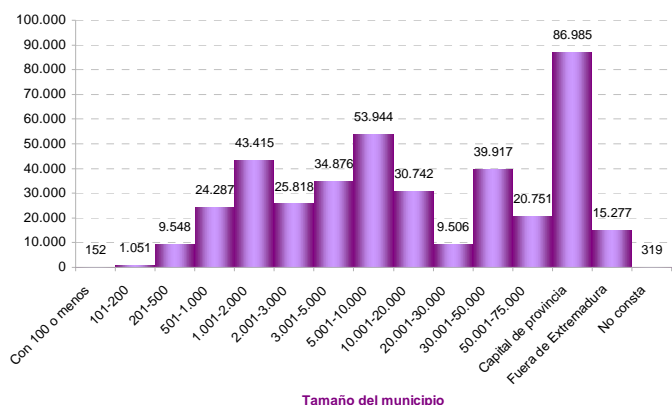

4. Afiliados en alta según sexo y nacionalidad

	SEXO		Total
	Hombre	Mujer	
Española	209.135	173.874	383.009
Extranjera	7.565	6.020	13.585

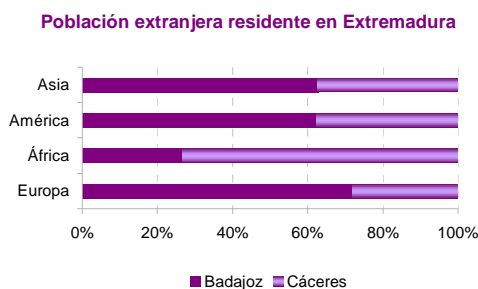
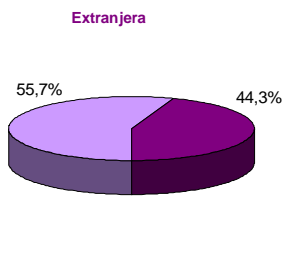
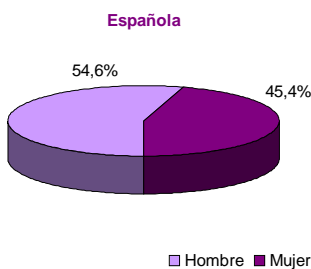
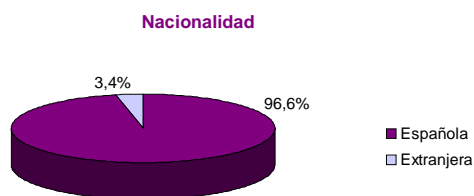

5. Afiliados en alta extranjeros según nacionalidad

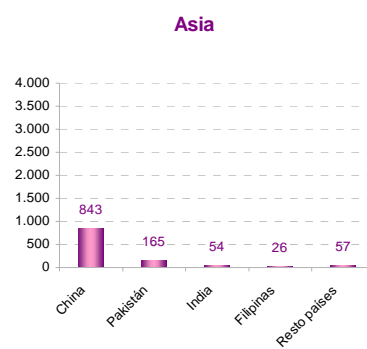
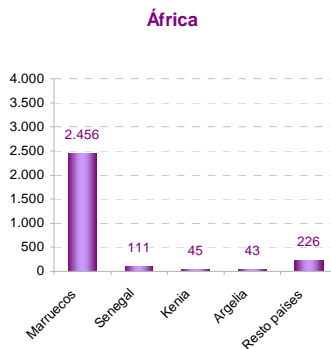
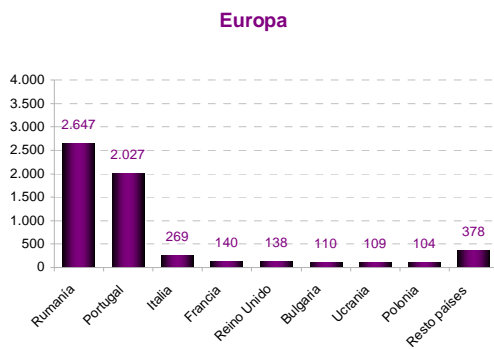
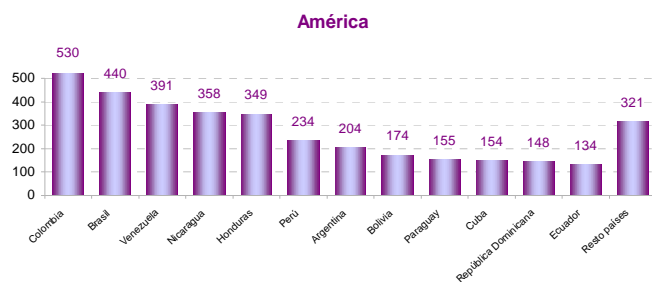
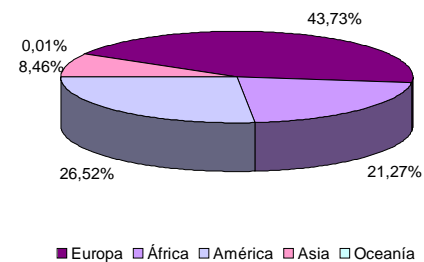

6. Afiliados en alta extranjeros según sexo, edad, tamaño de municipio de residencia y principales nacionalidades

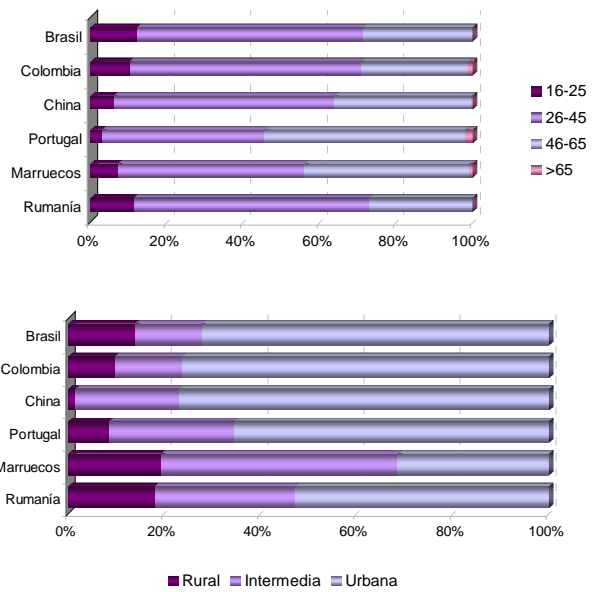
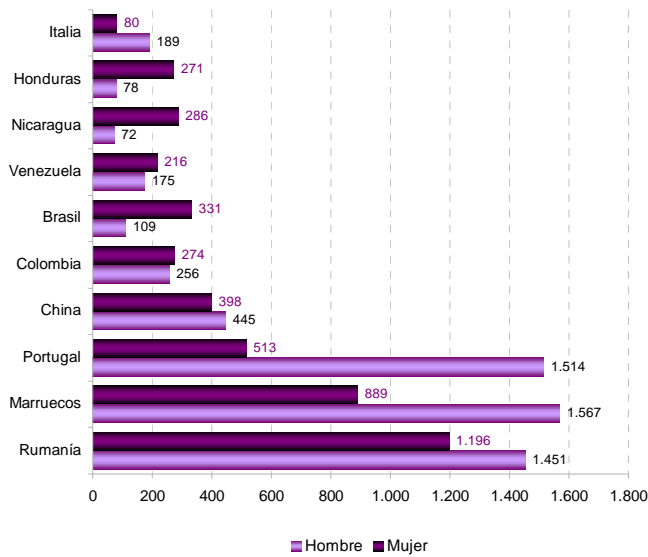

7. Afiliados en alta según régimen de afiliación, sexo y edad

	SEXO		Total
	Hombre	Mujer	
General	131.911	127.672	259.583
Empl. Hogar	145	4.141	4.286
Agrario	30.548	20.948	51.496
Autónomo	54.096	27.133	81.229

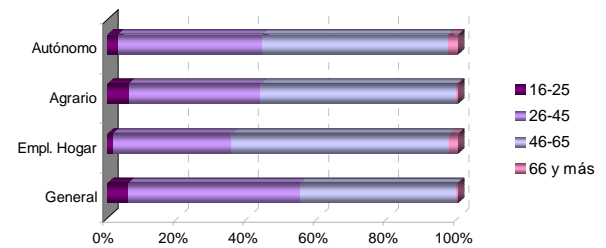

8. Afiliados en alta según régimen de afiliación y nacionalidad

	NACIONALIDAD	
	Española	Extranjera
General	252.789	6.794
Empl. Hogar	3.415	871
Agrario	48.197	3.299
Autónomo	78.608	2.621

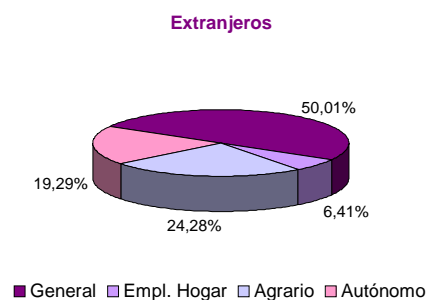
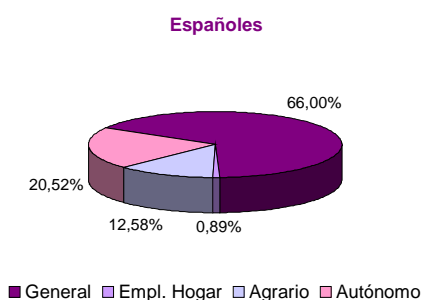
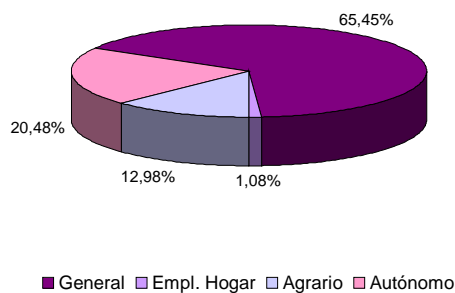

9. Afiliados en alta según régimen de afiliación y actividad económica

	RÉGIMEN	
	General	Autónomo
A Agricultura, ganadería, silvicultura y pesca	53.144	15.871
B Industrias extractivas	793	69
C Industria manufacturera	22.307	4.901
D Suministro de energía eléctrica, gas, vapor y aire acondicionado	1.479	55
E Suministro de agua, actividades de saneamiento, gestión de residuos y descontaminación	3.430	41
F Construcción	19.008	8.772
G Comercio al por mayor y al por menor; reparación de vehículos de motor y motocicletas	37.371	21.139
H Transporte y almacenamiento	9.558	3.518
I Hostelería	17.485	7.659
J Información y comunicaciones	3.624	819
K Actividades financieras y de seguros	3.997	1.338
L Actividades inmobiliarias	495	450
M Actividades profesionales, científicas y técnicas	9.610	4.795
N Actividades administrativas y servicios auxiliares	15.876	1.694
O Administración Pública y defensa; Seguridad Social obligatoria	42.825	15
P Educación	18.567	1.836
Q Actividades sanitarias y de servicios sociales	41.520	2.510
R Actividades artísticas, recreativas y de entretenimiento	3.139	1.344
S Otros servicios	5.707	4.396
T Actividades de los hogares como empleadores de personal doméstico; actividades de los hogares como productores de bienes y servicios para uso propio	4.520	4
U Actividades de organizaciones y organismos extraterritoriales	5	3
No consta	905	0

10. Afiliados en alta según sexo, edad de afiliación y actividad económica

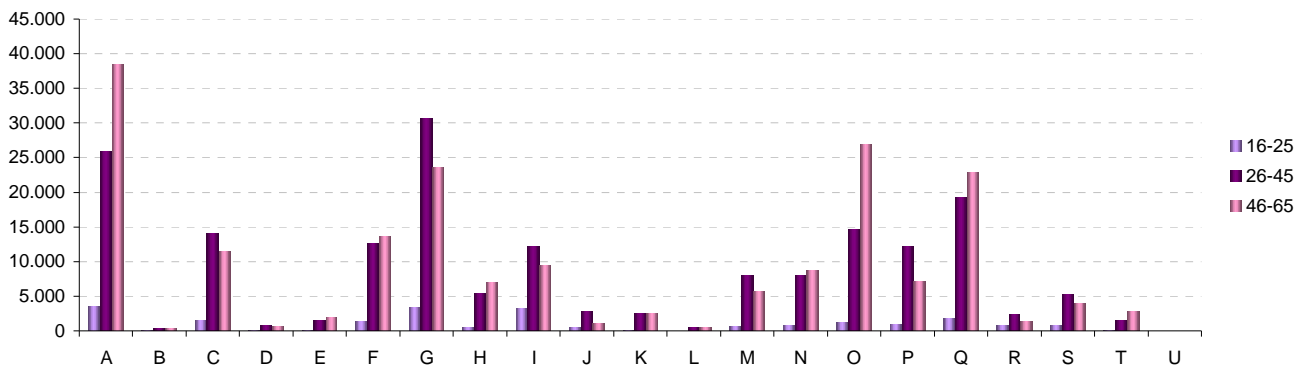
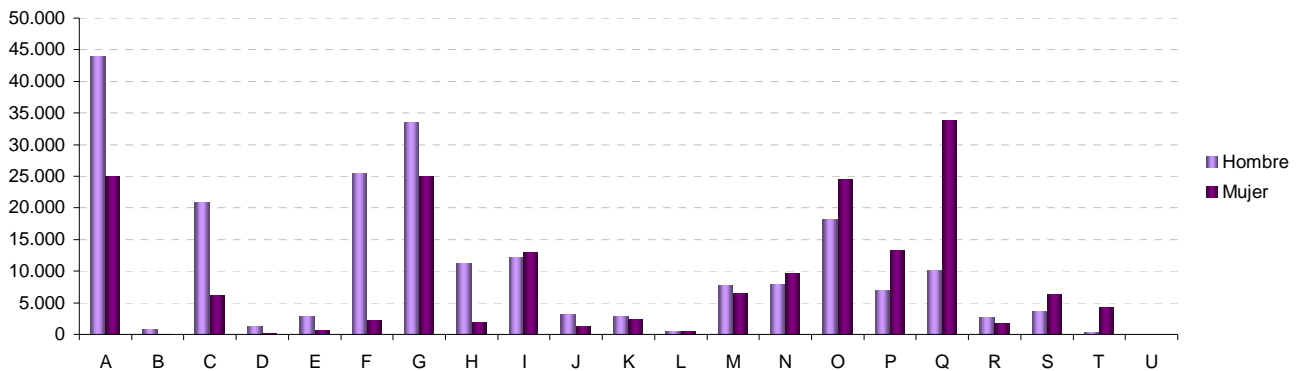

11. Afiliados en alta residentes en Extremadura por municipio de residencia. Provincia de Badajoz

06001-Acedera	278	06056-Garbayuela	137	06109-Quintana de la Serena	1.519
06002-Aceuchal	2.421	06057-Garlitos	134	06110-Reina	49
06003-Ahillones	349	06058-Garrovilla, La	889	06111-Rena	261
06004-Alange	748	06059-Granja de Torrehermosa	675	06112-Retamal de Llerena	176
06005-Albuera, La	806	06903-Guadiana	1.017	06113-Ribera del Fresno	1.264
06006-Alburquerque	1.706	06060-Guareña	2.835	06114-Risco	33
06007-Alconchel	594	06061-Haba, La	442	06115-Roca de la Sierra, La	533
06008-Alconera	252	06062-Helechosa de los Montes	157	06116-Salvaleón	551
06009-Aljucén	65	06063-Herrera del Duque	1.075	06117-Salvatierra de los Barros	707
06010-Almendral	485	06064-Higuera de la Serena	274	06119-San Pedro de Mérida	320
06011-Almendralejo	11.712	06065-Higuera de Llerena	128	06123-San Vicente de Alcántara	1.850
06012-Arroyo de San Serván	1.628	06066-Higuera de Vargas	710	06118-Sancti-Spíritus	44
06013-Atalaya	112	06067-Higuera la Real	742	06120-Santa Amalia	1.731
06014-Azuaga	2.565	06068-Hinojosa del Valle	186	06121-Santa Marta	1.538
06015-Badajoz	51.475	06069-Hornachos	1.349	06122-Santos de Maimona, Los	3.034
06016-Barcarrota	1.284	06070-Jerez de los Caballeros	3.497	06124-Segura de León	617
06017-Baterno	78	06071-Lapa, La	101	06125-Siruella	604
06018-Benquerencia de la Serena	241	06073-Llera	364	06126-Solana de los Barros	1.157
06019-Berlanga	851	06074-Llerena	2.014	06127-Talarrubias	1.147
06020-Bienvenida	771	06072-Lobón	1.096	06128-Talavera la Real	2.092
06021-Bodonal de la Sierra	346	06075-Magacela	163	06129-Táliga	250
06022-Burguillos del Cerro	973	06076-Maguilla	365	06130-Tamurejo	49
06023-Cabeza del Buey	1.525	06077-Malcocinado	130	06131-Torre de Miguel Sesmero	553
06024-Cabeza la Vaca	457	06078-Malpartida de la Serena	232	06132-Torremayor	386
06025-Calamonte	2.674	06079-Manchita	376	06133-Torremejía	931
06026-Calera de León	346	06080-Medellín	939	06134-Trasierra	290
06027-Calzadilla de los Barros	239	06081-Medina de las Torres	390	06135-Trujillanos	531
06028-Campanario	1.749	06082-Mengabril	203	06136-Usagre	700
06029-Campillo de Llerena	548	06083-Mérida	20.751	06137-Valdecaballeros	294
06030-Capilla	33	06084-Mirandilla	472	06901-Valdelacalzada	1.197
06031-Carmonita	239	06085-Monesterio	1.433	06138-Valdetorres	515
06032-Carrascalejo, El	7	06086-Montemolín	422	06139-Valencia de las Torres	206
06033-Casas de Don Pedro	414	06087-Monterrubio de la Serena	765	06140-Valencia del Mombuey	282
06034-Casas de Reina	67	06088-Montijo	5.605	06141-Valencia del Ventoso	679
06035-Castilblanco	253	06089-Morera, La	323	06146-Valle de la Serena	373
06036-Castuera	1.911	06090-Nava de Santiago, La	393	06147-Valle de Matamoros	131
06042-Cheles	516	06091-Navalvillar de Pela	1.594	06148-Valle de Santa Ana	444
06037-Codosera, La	567	06092-Nogales	273	06142-Valverde de Burguillos	97
06038-Cordobilla de Lácara	382	06093-Oliva de la Frontera	1.907	06143-Valverde de Leganés	1.880
06039-Coronada, La	815	06094-Oliva de Mérida	761	06144-Valverde de Llerena	204
06040-Corte de Peleas	592	06095-Olivenza	4.437	06145-Valverde de Mérida	425
06041-Cristina	215	06096-Orellana de la Sierra	72	06149-Villafranca de los Barros	4.833
06043-Don Álvaro	256	06097-Orellana la Vieja	870	06150-Villagarcía de la Torre	295
06044-Don Benito	14.082	06098-Palomas	263	06151-Villagonzalo	453
06045-Entrín Bajo	213	06099-Parra, La	626	06152-Villalba de los Barros	653
06046-Esparragalejo	537	06100-Peñalsordo	203	06153-Villanueva de la Serena	9.506
06047-Esparragosa de la Serena	385	06101-Peraleda del Zaucejo	161	06154-Villanueva del Fresno	1.174
06048-Esparragosa de Lares	316	06102-Puebla de Alcocer	373	06156-Villar de Rena	567
06049-Feria	388	06103-Puebla de la Calzada	2.122	06155-Villar del Rey	766
06050-Fregenal de la Sierra	1.683	06104-Puebla de la Reina	299	06157-Villarta de los Montes	108
06051-Fuenlabrada de los Montes	630	06107-Puebla de Obando	741	06158-Zafra	5.828
06052-Fuente de Cantos	1.695	06108-Puebla de Sancho Pérez	936	06159-Zahínos	1.325
06053-Fuente del Arco	250	06105-Puebla del Maestre	172	06160-Zalamea de la Serena	1.144
06054-Fuente del Maestre	2.885	06106-Puebla del Prior	192	06162-Zarza, La	1.378
06055-Fuentes de León	764	06902-Pueblonuevo del Guadiana	804	06161-Zarza-Capilla	106

12. Afiliados en alta residentes en Extremadura por municipio de residencia. Provincia de Cáceres

10001-Abadía	85	10076-Galisteo	331	10151-Portezuelo	77
10002-Abertura	140	10077-Garciáz	242	10152-Pozuelo de Zarcón	139
10003-Acebo	151	10078-Garganta, La	70	10905-Pueblonuevo de Miramontes	294
10004-Acehúche	330	10079-Garganta la Olla	360	10153-Puerto de Santa Cruz	104
10005-Aceituna	226	10080-Gargantilla	114	10154-Rebollar	65
10006-Ahigal	485	10081-Gargüera	30	10155-Riolobos	468
10903-Alagón del Río	370	10082-Garrovilas de Alconétar	578	10156-Robledillo de Gata	17
10007-Albalá	188	10083-Garvín	33	10157-Robledillo de la Vera	89
10008-Alcántara	445	10084-Gata	484	10158-Robledillo de Trujillo	109
10009-Alcollarín	64	10085-Gordo, El	81	10159-Robledollano	129
10010-Alcuéscar	925	10086-Granja, La	100	10160-Romangordo	47
10012-Aldea del Cano	209	10087-Guadalupe	608	10901-Rosalejo	642
10013-Aldea del Obispo, La	106	10088-Guijo de Coria	64	10161-Ruanes	19
10011-Aldeacentenera	251	10089-Guijo de Galisteo	636	10162-Salorino	196
10014-Aldeanueva de la Vera	756	10090-Guijo de Granadilla	116	10163-Salvaterra de Santiago	83
10015-Aldeanueva del Camino	199	10091-Guijo de Santa Bárbara	121	10164-San Martín de Trevejo	201
10016-Aldehuela de Jerte	139	10092-Herguizuela	82	10165-Santa Ana	78
10017-Alía	205	10093-Hernán-Pérez	148	10166-Santa Cruz de la Sierra	111
10018-Aliseda	710	10094-Herrera de Alcántara	73	10167-Santa Cruz de Paniagua	106
10019-Almaraz	576	10095-Herreruela	131	10168-Santa Marta de Magasca	86
10020-Almoharín	715	10096-Hervás	1.216	10169-Santiago de Alcántara	131
10021-Arroyo de la Luz	1.967	10097-Higuera de Albalat	21	10170-Santiago del Campo	78
10023-Arroyomolinos	346	10098-Hinojal	98	10171-Santibáñez el Alto	118
10022-Arroyomolinos de la Vera	131	10099-Holguera	224	10172-Santibáñez el Bajo	266
10024-Baños de Montemayor	174	10100-Hoyos	299	10173-Saucedilla	254
10025-Barrado	131	10101-Huéлага	64	10174-Segura de Toro	61
10026-Belvis de Monroy	188	10102-Ibahernando	189	10175-Serradilla	503
10027-Benquerencia	27	10103-Jaraicejo	143	10176-Serrejón	122
10028-Berrocallejo	16	10104-Jaraíz de la Vera	2.574	10177-Sierra de Fuentes	738
10029-Berzocana	120	10105-Jarandilla de la Vera	1.028	10178-Talaván	264
10030-Bohonal de Ibor	116	10106-Jarilla	37	10179-Talaveruela de la Vera	81
10031-Botija	58	10107-Jerte	480	10180-Talayuela	2.950
10032-Brozás	599	10108-Ladrillar	46	10181-Tejada de Tiétar	308
10033-Cabañas del Castillo	136	10109-Logrosán	617	10904-Tiétar	374
10034-Cabezabellosa	93	10110-Losar de la Vera	989	10182-Toril	42
10035-Cabezueta del Valle	907	10111-Madrigal de la Vera	462	10183-Tornavacas	392
10036-Cabrero	115	10112-Madrigalejo	607	10184-Torno, El	227
10037-Cáceres	35.510	10113-Madroñera	807	10187-Torre de Don Miguel	153
10038-Cachorrilla	17	10114-Majadas	567	10188-Torre de Santa María	163
10039-Cadalso	132	10115-Malpartida de Cáceres	1.465	10185-Torrecilla de los Ángeles	206
10040-Calzadilla	122	10116-Malpartida de Plasencia	1.727	10186-Torrecillas de la Tiesa	415
10041-Caminomorisco	363	10117-Marchagaz	106	10190-Torrejón el Rubio	187
10042-Campillo de Deleitosa	11	10118-Mata de Alcántara	105	10189-Torrejoncillo	947
10043-Campo Lugar	358	10119-Membrío	210	10191-Torremenga	228
10044-Cañamero	619	10120-Mesas de Ibor	35	10192-Torremocha	219
10045-Cañaveral	347	10121-Miájas	3.640	10193-Torreorgaz	695
10046-Carbajo	73	10122-Millanes	48	10194-Torrequemada	186
10047-Carcaboso	412	10123-Mirabel	213	10195-Trujillo	3.279
10048-Carrascalejo	43	10124-Mohedas de Granadilla	293	10196-Valdastillas	109
10049-Casar de Cáceres	1.705	10125-Monroy	347	10197-Valdecañas de Tajo	21
10050-Casar de Palomero	316	10126-Montánchez	569	10198-Valdefuentes	386
10051-Casares de las Hurdes	61	10127-Montehermoso	2.140	10199-Valdehúncar	49
10052-Casas de Don Antonio	41	10128-Moraleja	2.217	10200-Valdelacasa de Tajo	76
10053-Casas de Don Gómez	94	10129-Morcillo	135	10201-Valdemorales	77
10056-Casas de Millán	154	10130-Navaconcejo	894	10202-Valdeobispo	205
10057-Casas de Miravete	29	10131-Navalmoral de la Mata	5.801	10203-Valencia de Alcántara	1.664
10054-Casas del Castañar	201	10132-Navalvillar de Ibor	123	10204-Valverde de la Vera	87
10055-Casas del Monte	244	10133-Navas del Madroño	420	10205-Valverde del Fresno	752
10058-Casatejada	473	10134-Navezuelas	233	10902-Vegaviana	275
10059-Casillas de Coria	129	10135-Nuñomoral	381	10206-Viandar de la Vera	75
10060-Castañar de Ibor	334	10136-Oliva de Plasencia	78	10207-Villa del Campo	137
10061-Ceclavín	652	10137-Palomero	143	10208-Villa del Rey	48
10062-Cedillo	152	10138-Pasarón de la Vera	205	10209-Villamesías	101
10063-Cerezo	42	10139-Pedroso de Acim	38	10210-Villamiel	194
10064-Cilleros	559	10140-Peraleda de la Mata	449	10211-Villanueva de la Sierra	161
10065-Collado de la Vera	59	10141-Peraleda de San Román	67	10212-Villanueva de la Vera	609
10066-Conquista de la Sierra	50	10142-Perales del Puerto	327	10214-Villar de Plasencia	65
10067-Coria	4.238	10143-Pescueza	35	10213-Villar del Pedroso	150
10068-Cuacos de Yuste	298	10144-Pesga, La	264	10215-Villasbuenas de Gata	167
10069-Cumbre, La	292	10145-Piedras Albas	45	10216-Zarza de Granadilla	600
10070-Deleitosa	267	10146-Pinofranqueado	647	10217-Zarza de Montánchez	152
10071-Descargamaría	32	10147-Piornal	538	10218-Zarza la Mayor	417
10072-Eljas	271	10148-Plasencia	14.123	10219-Zorita	377
10073-Escorial	293	10149-Plasenzuela	139		
10075-Fresnedoso de Ibor	84	10150-Portaje	102		

Afilados en alta residentes en Extremadura por municipio de residencia y régimen y sector de actividad

PROVINCIA DE BADAJOZ

	RÉGIMEN										
	TOTAL	SECTOR DE ACTIVIDAD					R. G.				R. E.
		Agricultura	Industria	Construcción	Servicios	No consta	R. General	Empleados de hogar	Especial Agrario	Autónomo	
06001-Acedera	278	114	20	12	131	1	138	3	45	92	
06002-Aceuchal	2.421	1.113	167	157	980	4	918	2	898	603	
06003-Ahilonos	349	165	12	29	142	1	148	1	132	68	
06004-Alange	748	165	38	91	454	0	471	5	115	157	
06005-Albuera, La	806	246	77	57	425	1	443	9	237	117	
06006-Alburquerque	1.706	405	220	103	975	3	1.031	16	269	390	
06007-Alconchel	594	206	31	68	287	2	303	1	176	114	
06008-Alconera	252	10	67	14	161	0	209	4	8	31	
06009-Aljucén	65	6	1	7	51	0	43	4	5	13	
06010-Almendral	485	161	29	32	261	2	251	3	124	107	
06011-Almendralejo	11.712	1.117	1.318	878	8.373	26	8.170	104	695	2.743	
06012-Arroyo de San Serván	1.628	612	126	110	778	2	761	8	490	369	
06013-Atalaya	112	33	6	5	67	1	67	6	29	10	
06014-Azuaga	2.565	525	233	154	1.651	2	1.512	18	377	658	
06015-Badajoz	51.475	1.821	2.434	2.251	44.877	92	40.545	1.048	1.194	8.688	
06016-Barcarrota	1.284	288	93	108	793	2	747	9	221	307	
06017-Baterno	78	48	1	0	29	0	23	0	26	29	
06018-Benquerencia de la Serena	241	103	14	12	107	5	110	2	57	72	
06019-Berlanga	851	342	61	55	392	1	364	2	284	201	
06020-Bienvenida	771	263	80	49	377	2	387	3	183	198	
06021-Bodonal de la Sierra	346	109	62	17	157	1	162	1	62	121	
06022-Burguillos del Cerro	973	153	145	60	610	5	656	7	109	201	
06023-Cabeza del Buey	1.525	350	131	89	946	9	886	14	220	405	
06024-Cabeza la Vaca	457	124	73	33	223	4	253	0	102	102	
06025-Calamonte	2.674	719	226	200	1.519	10	1.623	10	657	384	
06026-Calera de León	346	91	59	17	178	1	181	1	45	119	
06027-Calzadilla de los Barros	239	80	14	17	125	3	136	1	59	43	
06028-Campanario	1.749	250	237	146	1.108	8	1.173	20	144	412	
06029-Campillo de Llerena	548	277	26	51	193	1	214	2	250	82	
06030-Capilla	33	8	2	3	20	0	21	0	3	9	
06031-Carmonita	239	129	3	5	102	0	99	0	115	25	
06032-Carrascalejo, El	7	1	0	0	6	0	5	0	0	2	
06033-Casas de Don Pedro	414	95	29	47	238	5	233	1	61	119	
06034-Casas de Reina	67	26	8	4	29	0	34	0	16	17	
06035-Castilblanco	253	45	18	12	177	1	147	2	26	78	
06036-Castuera	1.911	223	188	76	1.421	3	1.236	12	79	584	
06042-Cheles	516	313	14	38	150	1	161	0	301	54	
06037-Codosera, La	567	171	37	34	323	2	313	4	136	114	
06038-Cordobilla de Lácara	382	210	9	13	148	2	138	2	181	61	
06039-Coronada, La	815	267	50	81	417	0	469	4	239	103	
06040-Corte de Peleas	592	351	14	16	211	0	207	1	299	85	
06041-Cristina	215	78	36	20	81	0	115	0	60	40	
06043-Don Álvaro	256	27	20	20	189	0	190	1	13	52	
06044-Don Benito	14.082	2.033	1.384	947	9.688	30	9.503	191	1.520	2.868	
06045-Entrín Bajo	213	130	15	10	58	0	62	0	105	46	
06046-Esparragalejo	537	88	36	42	369	2	402	5	64	66	
06047-Esparragosa de la Serena	385	159	43	16	166	1	188	2	117	78	
06048-Esparragosa de Lares	316	108	18	23	167	0	161	1	70	84	
06049-Fería	388	109	52	34	193	0	218	2	74	94	
06050-Fregenal de la Sierra	1.683	135	376	86	1.081	5	1.143	18	59	463	
06051-Fuenlabrada de los Montes	630	373	15	22	219	1	196	2	79	353	
06052-Fuente de Cantos	1.695	221	156	143	1.161	14	1.096	11	116	472	
06053-Fuente del Arco	250	111	7	21	111	0	114	2	88	46	
06054-Fuente del Maestre	2.885	995	394	146	1.348	2	1.487	16	807	575	
06055-Fuentes de León	764	235	98	54	374	3	377	4	138	245	
06056-Garbayuela	137	36	6	22	72	1	78	2	17	40	
06057-Garlitos	134	68	1	6	58	1	50	1	47	36	
06058-Garrovilla, La	889	237	91	66	495	0	560	1	193	135	
06059-Granja de Torrehermosa	675	202	22	58	391	2	343	6	124	202	
06903-Guadiana	1.017	340	56	130	490	1	537	4	291	185	
06060-Guareña	2.835	1.084	241	131	1.376	3	1.389	10	972	464	
06061-Haba, La	442	56	68	57	261	0	307	9	37	89	
06062-Helechosa de los Montes	157	45	5	7	100	0	81	0	37	39	
06063-Herrera del Duque	1.075	222	111	70	670	2	619	8	107	341	
06064-Higuera de la Serena	274	61	23	16	171	3	167	1	48	58	
10065-Collado de la Vera	59	8	6	5	40	0	37	1	5	16	
06066-Higuera de Vargas	710	394	41	37	236	2	250	2	368	90	
06067-Higuera la Real	742	86	201	32	421	2	482	8	52	200	
06068-Hinojosa del Valle	186	70	6	14	96	0	86	0	64	36	
06069-Hornachos	1.349	498	87	93	671	0	606	3	454	286	
06070-Jerez de los Caballeros	3.497	247	915	170	2.158	7	2.562	28	173	734	
06071-Lapa, La	101	39	14	6	42	0	53	0	35	13	
06073-Llera	364	161	9	35	159	0	162	0	143	59	
06074-Llerena	2.014	163	109	93	1.646	3	1.425	11	115	463	
06072-Lobón	1.096	338	78	53	624	3	652	2	282	160	
06075-Magacela	163	45	12	18	88	0	84	3	33	43	
06076-Maguilla	365	207	19	17	122	0	124	0	175	66	
06077-Malcocinado	130	82	5	1	42	0	37	2	82	9	
06078-Malpartida de la Serena	232	74	8	7	143	0	126	0	67	39	
06079-Manchita	376	220	12	24	119	1	126	2	202	46	
06080-Medellín	939	353	85	59	440	2	467	4	282	186	
06081-Medina de las Torres	390	63	54	35	234	4	260	4	40	86	
06082-Mengabril	203	87	29	9	77	1	95	1	82	25	
06083-Mérida	20.751	535	1.076	870	18.215	55	16.728	155	281	3.587	
06084-Mirandilla	472	122	33	30	286	1	296	9	83	84	

Afluencia en alta residentes en Extremadura por municipio de residencia y régimen y sector de actividad

PROVINCIA DE BADAJOZ

	SECTOR DE ACTIVIDAD						RÉGIMEN			
	TOTAL	Agricultura	Industria	Construcción	Servicios	No consta	R. G.	R. G. Sist.	R. E.	
							Empleados de hogar	Especial Agrario	Autónomo	
06085-Monesterio	1.433	200	175	121	935	2	863	4	83	483
06086-Montemolín	422	146	30	38	207	1	216	3	120	83
06087-Monterrubio de la Serena	765	332	70	38	323	2	323	4	189	249
06088-Montijo	5.605	1.018	479	474	3.623	11	3.626	24	843	1.112
06089-Morera, La	323	158	14	14	137	0	133	1	127	62
06090-Nava de Santiago, La	393	207	15	15	155	1	144	6	156	87
06091-Navalvillar de Pela	1.594	550	80	119	839	6	774	8	387	425
06092-Nogales	273	111	44	22	95	1	126	2	91	54
06093-Oliva de la Frontera	1.907	542	308	113	937	7	993	7	440	467
06094-Oliva de Mérida	761	531	19	57	154	0	167	2	514	78
06095-Olivenza	4.437	1.167	198	439	2.629	4	2.575	42	1.064	756
06096-Orellana de la Sierra	72	17	2	4	47	2	40	0	11	21
06097-Orellana la Vieja	870	141	75	109	542	3	543	9	57	261
06098-Palomas	263	164	10	11	77	1	86	0	149	28
06099-Parra, La	626	314	45	48	217	2	252	2	298	74
06100-Peñalsordo	203	80	10	10	101	2	82	0	34	87
06101-Peraleda del Zaucejo	161	92	9	2	58	0	54	0	60	47
06102-Puebla de Alcocer	373	70	39	26	238	0	233	3	40	97
06103-Puebla de la Calzada	2.122	430	199	253	1.234	6	1.331	6	365	420
06104-Puebla de la Reina	299	133	21	17	128	0	143	1	109	46
06107-Puebla de Obando	741	373	41	68	258	1	294	9	361	77
06108-Puebla de Sancho Pérez	936	102	149	79	602	4	657	12	73	194
06105-Puebla del Maestre	172	72	13	8	78	1	79	0	52	41
06106-Puebla del Prior	192	80	21	10	80	1	82	0	62	48
06902-Pueblonuevo del Guadiana	804	309	68	49	375	3	406	4	260	134
06109-Quintana de la Serena	1.519	140	346	106	920	7	1.068	8	65	378
06110-Reina	49	27	0	1	21	0	18	0	23	8
06111-Rena	261	170	13	10	68	0	56	0	152	53
06112-Retamal de Llerena	176	80	9	19	67	1	73	0	61	42
06113-Ribera del Fresno	1.264	353	114	97	698	2	664	1	224	375
06114-Risco	33	15	1	0	16	1	16	0	13	4
06115-Roca de la Sierra, La	533	200	32	51	250	0	250	6	176	101
06116-Salvaleón	551	133	88	21	307	2	338	3	90	120
06117-Salvatierra de los Barros	707	228	117	31	330	1	348	1	173	185
06119-San Pedro de Mérida	320	90	19	8	203	0	197	1	80	42
06123-San Vicente de Alcántara	1.850	181	555	139	971	4	1.259	9	120	462
06118-Sancti-Spiritus	44	18	2	0	24	0	22	0	9	13
06120-Santa Amalia	1.731	672	221	102	734	2	798	4	526	403
06121-Santa Marta	1.538	455	110	166	804	3	778	6	328	426
06122-Santos de Maimona, Los	3.034	395	344	261	2.019	15	2.110	33	279	612
06124-Segura de León	617	162	70	52	330	3	345	4	129	139
06125-Siruela	604	176	42	32	351	3	316	6	56	226
06126-Solana de los Barros	1.157	606	53	84	412	2	438	0	509	210
06127-Talarrubias	1.147	177	132	93	743	2	760	9	80	298
06128-Talavera la Real	2.092	612	245	113	1.119	3	1.113	20	498	461
06129-Táliga	250	78	15	39	118	0	122	4	71	53
06130-Tamurejo	49	20	3	1	25	0	23	0	6	20
06131-Torre de Miguel Sesmero	553	207	60	32	254	0	266	1	182	104
06132-Torremayor	386	173	34	20	157	2	191	0	158	37
06133-Torremejía	931	341	120	59	410	1	446	3	288	194
06134-Trasierra	290	169	7	17	97	0	109	2	152	27
06135-Trujillanos	531	58	38	40	395	0	395	5	28	103
06136-Usagre	700	255	36	79	330	0	375	3	211	111
06137-Valdecaballeros	294	59	30	24	180	1	161	2	42	89
06901-Valdelacalzada	1.197	519	67	118	493	0	532	3	432	230
06138-Valdetorres	515	251	48	16	200	0	225	1	240	49
06139-Valencia de las Torres	206	90	5	11	100	0	97	1	77	31
06140-Valencia del Mombuey	282	157	24	4	96	1	94	1	141	46
06141-Valencia del Ventoso	679	203	79	43	353	1	362	3	124	190
06146-Valle de la Serena	373	148	19	29	176	1	187	0	92	94
06147-Valle de Matamoros	131	30	17	8	75	1	86	1	28	16
06148-Valle de Santa Ana	444	138	100	29	176	1	259	0	119	66
06142-Valverde de Burguillos	97	13	26	7	51	0	73	1	6	17
06143-Valverde de Leganés	1.880	680	137	170	892	1	934	8	627	311
06144-Valverde de Llerena	204	101	7	11	85	0	82	0	91	31
06145-Valverde de Mérida	425	166	30	31	197	1	218	3	155	49
06149-Villafranca de los Barros	4.833	610	699	335	3.180	9	3.414	25	375	1.019
06150-Villagarcía de la Torre	295	76	23	35	161	0	172	1	65	57
06151-Villagonzalo	453	168	45	27	212	1	220	2	138	93
06152-Villalba de los Barros	653	284	38	44	286	1	296	3	226	128
06153-Villanueva de la Serena	9.506	1.789	702	614	6.381	20	6.158	119	1.397	1.832
06154-Villanueva del Fresno	1.174	540	70	47	515	2	452	5	454	263
06156-Villar de Rena	567	288	32	28	218	1	238	4	194	131
06155-Villar del Rey	766	211	57	69	425	4	430	13	172	151
06157-Villarta de los Montes	108	33	5	4	66	0	59	0	24	25
06158-Zafra	5.828	176	746	275	4.617	14	4.435	86	72	1.235
06159-Zahinos	1.325	741	132	73	378	1	409	1	676	239
06160-Zalamea de la Serena	1.144	205	111	86	738	4	680	4	143	317
06162-Zarza, La	1.378	366	100	150	759	3	740	8	289	341
06161-Zarza-Capilla	106	37	13	6	50	0	50	0	14	42

Afluencia en alta residentes en Extremadura por municipio de residencia y régimen y sector de actividad

PROVINCIA DE CÁCERES

	SECTOR DE ACTIVIDAD						RÉGIMEN			
	TOTAL	Agricultura	Industria	Construcción	Servicios	No consta	R. G.	R. G. Sist.	R. E.	
							Empleados de hogar	Especial Agrario	Autónomo	R. General
10001-Abadía	85	10	13	10	52	0	57	0	7	21
10002-Abertura	140	63	11	9	57	0	62	0	49	29
10003-Acebo	151	46	7	15	83	0	47	1	35	68
10004-Acehúche	330	147	47	14	122	0	133	0	116	81
10005-Aceituna	226	106	16	22	82	0	98	0	93	35
10006-Ahigal	485	179	41	35	226	4	189	1	137	158
10903-Alagón del Río	370	133	33	22	182	0	193	3	85	89
10007-Albalá	188	58	5	22	103	0	97	1	34	56
10008-Alcántara	445	46	29	37	332	1	321	3	27	94
10009-Alcollarín	64	19	4	3	38	0	37	0	15	12
10010-Alcuéscar	925	226	53	67	575	4	573	0	193	159
10012-Aldea del Cano	209	42	8	12	146	1	133	2	32	42
10013-Aldea del Obispo, La	106	45	3	12	43	3	50	0	27	29
10011-Aldeacentenera	251	65	15	24	147	0	138	2	41	70
10014-Aldeanueva de la Vera	756	368	50	53	284	1	268	3	155	330
10015-Aldeanueva del Camino	199	18	33	14	134	0	112	0	5	82
10016-Aldehuela de Jerte	139	22	13	16	87	1	88	3	18	30
10017-Alía	205	81	4	9	109	2	87	2	52	64
10018-Aliseda	710	224	68	62	356	0	371	17	196	126
10019-Almaraz	576	29	157	48	341	1	480	2	15	79
10020-Almoharín	715	296	73	42	303	1	335	2	271	107
10021-Arroyo de la Luz	1.967	149	122	327	1.361	8	1.444	37	68	418
10023-Arroyomolinos	346	121	23	19	182	1	176	0	96	74
10022-Arroyomolinos de la Vera	131	46	6	10	69	0	66	1	30	34
10024-Baños de Montemayor	174	10	8	16	140	0	113	0	2	59
10025-Barrado	131	66	3	9	53	0	45	1	34	51
10026-Belvis de Monroy	188	25	23	12	128	0	129	3	5	51
10027-Benquerencia	27	8	2	0	17	0	15	0	7	5
10028-Berrocalejo	16	1	0	0	15	0	11	0	0	5
10029-Berzocana	120	45	6	10	58	1	50	1	33	36
10030-Bohonal de Ibor	116	19	7	14	76	0	64	1	11	40
10031-Botija	58	15	5	2	36	0	29	0	9	20
10032-Brozás	599	126	42	82	347	2	334	11	73	181
10033-Cabañas del Castillo	136	64	7	18	47	0	58	1	40	37
10034-Cabezabellosa	93	32	6	7	46	2	41	0	17	35
10035-Cabezuela del Valle	907	557	16	59	275	0	243	3	446	215
10036-Cabrero	115	76	5	6	28	0	24	0	55	36
10037-Cáceres	35.510	624	1.620	2.015	31.155	96	28.424	733	215	6.138
10038-Cachorrilla	17	3	0	1	13	0	12	0	2	3
10039-Cadalso	132	52	12	9	58	1	52	0	49	31
10040-Calzadilla	122	45	8	9	60	0	69	0	32	21
10041-Caminomorisco	363	101	15	29	218	0	204	1	58	100
10042-Campillo de Deleitosa	11	2	0	2	7	0	6	0	1	4
10043-Campo Lugar	358	161	18	14	165	0	164	1	94	99
10044-Cañamero	619	182	50	58	329	0	281	7	155	176
10045-Cañaveral	347	28	53	37	228	1	240	6	22	79
10046-Carbajo	73	20	4	4	45	0	41	1	19	12
10047-Carcaboso	412	72	30	53	255	2	257	10	56	89
10048-Carrascaléjo	43	6	4	9	24	0	18	0	2	23
10049-Casar de Cáceres	1.705	132	292	172	1.103	6	1.258	39	43	365
10050-Casar de Palomero	316	139	9	23	144	1	121	1	114	80
10051-Casares de las Hurdes	61	14	4	4	39	0	38	0	6	17
10052-Casas de Don Antonio	41	6	3	2	30	0	27	0	6	8
10053-Casas de Don Gómez	94	26	1	16	51	0	45	1	12	36
10056-Casas de Millán	154	37	7	15	92	3	88	1	29	36
10057-Casas de Miravete	29	3	0	1	25	0	20	0	1	8
10054-Casas del Castañar	201	57	2	15	127	0	100	0	32	69
10055-Casas del Monte	244	65	55	26	97	1	127	0	52	65
10058-Casatejada	473	125	71	36	239	2	281	1	106	85
10059-Casillas de Coria	129	32	6	17	72	2	83	0	19	27
10060-Castañar de Ibor	334	106	24	36	167	1	159	1	97	77
10061-Ceclavín	652	278	43	81	249	1	285	2	237	128
10062-Cedillo	152	53	21	16	62	0	84	0	48	20
10063-Cerezo	42	26	1	0	15	0	14	0	18	10
10064-Cilleros	559	232	24	51	252	0	234	1	198	126
10065-Collado de la Vera	59	8	6	5	40	0	37	1	5	16
10066-Conquista de la Sierra	50	11	3	6	29	1	25	2	6	17
10067-Coria	4.238	459	269	467	3.039	4	2.957	30	269	982
10068-Cuacos de Yuste	298	48	73	23	154	0	183	12	29	74
10069-Cumbre, La	292	45	24	24	198	1	214	2	24	52
10070-Deleitosa	267	45	31	32	159	0	155	6	19	87
10071-Descargamaría	32	12	1	2	17	0	16	0	11	5
10072-Elijas	271	117	13	23	117	1	104	2	112	53
10073-Escorial	293	81	51	28	131	2	176	4	59	54
10075-Fresnedoso de Ibor	84	21	4	17	41	1	48	1	15	20
10076-Galisteo	331	87	38	28	176	2	207	3	70	51
10077-Garciaz	242	106	8	22	104	2	103	2	82	55
10078-Garganta, La	70	18	8	15	29	0	37	0	5	28
10079-Garganta la Olla	360	159	27	17	156	1	140	1	108	111
10080-Gargantilla	114	49	6	19	40	0	50	0	26	38
10081-Gargüera	30	14	0	1	15	0	13	1	2	14
10082-Garrovillas de Alconétar	578	71	52	69	382	4	395	6	34	143
10083-Garvín	33	18	2	1	12	0	11	0	11	11
10084-Gata	484	177	34	45	227	1	231	4	123	126
10085-Gordo, El	81	4	25	7	45	0	61	1	4	15

Afluencia en alta residentes en Extremadura por municipio de residencia y régimen y sector de actividad

PROVINCIA DE CÁCERES

	SECTOR DE ACTIVIDAD						RÉGIMEN			
	TOTAL	Agricultura	Industria	Construcción	Servicios	No consta	R. G.	R. G. Sist.	R. E.	R. E.
							Empleados de hogar	Especial Agrario		
10086-Granja, La	100	29	19	8	44	0	48	0	20	32
10087-Guadalupe	608	90	31	59	422	6	400	1	64	143
10088-Guijo de Coria	64	28	5	5	26	0	26	0	19	19
10089-Guijo de Galisteo	636	269	26	58	282	1	300	2	192	142
10090-Guijo de Granadilla	116	33	3	7	73	0	62	0	19	35
10091-Guijo de Santa Bárbara	121	28	11	11	71	0	63	1	10	47
10092-Herguijuela	82	11	7	9	54	1	54	2	8	18
10093-Hernán-Pérez	148	66	7	10	65	0	66	0	52	30
10094-Herrera de Alcántara	73	31	6	10	26	0	33	0	30	10
10095-Herreruela	131	44	30	7	50	0	75	5	34	17
10096-Hervás	1.216	56	170	96	892	2	773	11	41	391
10097-Higuera de Albalat	21	5	1	3	12	0	12	0	3	6
10098-Hinojal	98	27	6	13	52	0	47	0	7	44
10099-Holguera	224	70	8	24	120	2	114	1	45	64
10100-Hoyos	299	86	14	26	172	1	153	1	75	70
10101-Huélagá	64	18	6	6	34	0	37	1	12	14
10102-Ibaheando	189	24	11	36	116	2	127	1	16	45
10103-Jaraicejo	143	35	6	13	88	1	76	2	23	42
10104-Jaraíz de la Vera	2.574	715	301	155	1.400	3	1.395	20	616	543
10105-Jarandilla de la Vera	1.028	201	78	113	634	2	562	12	113	341
10106-Jarilla	37	8	3	2	24	0	21	0	3	13
10107-Jerte	480	225	8	40	206	1	164	2	178	136
10108-Ladrillar	46	27	1	4	14	0	9	0	2	35
10109-Logrosán	617	132	49	46	388	2	352	5	97	163
10110-Losar de la Vera	989	328	59	54	545	3	453	4	161	371
10111-Madrigal de la Vera	462	105	28	61	268	0	192	3	94	173
10112-Madrigalejo	607	258	46	28	274	1	269	3	214	121
10113-Madroñera	807	140	35	119	511	2	483	16	116	192
10114-Majadas	567	265	74	30	197	1	267	0	264	36
10115-Malpartida de Cáceres	1.465	77	126	157	1.098	7	1.124	39	52	250
10116-Malpartida de Plasencia	1.727	139	386	207	991	4	1.285	16	97	329
10117-Marchagaz	106	55	2	27	21	1	41	1	52	12
10118-Mata de Alcántara	105	24	4	11	66	0	65	1	8	31
10119-Membrío	210	76	10	20	104	0	100	2	68	40
10120-Mesas de Ibor	35	6	2	6	21	0	23	0	1	11
10121-Miñadas	3.640	736	467	274	2.152	11	2.162	31	347	1.100
10122-Millanes	48	5	6	6	31	0	30	0	3	15
10123-Mirabel	213	37	19	46	108	3	145	1	35	32
10124-Mohedas de Granadilla	293	123	18	30	122	0	114	1	111	67
10125-Monroy	347	131	21	32	163	0	156	10	86	95
10126-Montánchez	569	87	55	58	369	0	361	5	68	135
10127-Montehermoso	2.140	561	154	191	1.228	6	1.135	7	407	591
10128-Moraleja	2.217	347	194	207	1.463	6	1.331	15	214	657
10129-Morcillo	135	42	15	14	63	1	76	1	36	22
10130-Navaconcejo	894	508	22	69	293	2	268	1	434	191
10131-Navalmoral de la Mata	5.801	556	893	329	4.014	9	4.128	53	475	1.145
10132-Navalvillar de Ibor	123	50	10	4	59	0	53	1	45	24
10133-Navas del Madroño	420	74	32	78	235	1	254	17	46	103
10134-Navezuelas	233	94	3	28	108	0	112	0	73	48
10135-Nuñomoral	381	112	13	48	206	2	219	0	69	93
10136-Oliva de Plasencia	78	17	4	12	45	0	45	1	15	17
10137-Palomero	143	79	7	6	51	0	42	1	57	43
10138-Pasarón de la Vera	205	78	9	17	100	1	90	2	68	45
10139-Pedroso de Acim	38	10	4	1	22	1	25	0	10	3
10140-Peraleda de la Mata	449	83	86	40	239	1	283	1	53	112
10141-Peraleda de San Román	67	28	5	14	20	0	20	0	22	25
10142-Perales del Puerto	327	156	9	21	141	0	123	0	141	63
10143-Pescueza	35	12	0	2	21	0	15	0	3	17
10144-Pesga, La	264	97	3	17	147	0	124	0	45	95
10145-Piedras Albas	45	15	1	3	25	1	26	0	11	8
10146-Pinofranco	647	254	17	56	320	0	283	1	130	233
10147-Piornal	538	286	25	32	194	1	175	1	122	240
10148-Plasencia	14.123	519	1.061	1.088	11.420	35	10.770	206	294	2.853
10149-Plasenzuela	139	32	9	9	89	0	91	3	16	29
10150-Portaje	102	22	3	3	74	0	66	0	15	21
10151-Portezuelo	77	19	3	22	33	0	50	1	17	9
10152-Pozuelo de Zarzón	139	51	23	13	52	0	68	0	40	31
10905-Pueblonuevo de Miramontes	294	151	30	11	102	0	115	0	130	49
10153-Puerto de Santa Cruz	104	32	9	10	53	0	52	5	25	22
10154-Rebollar	65	47	0	2	15	1	14	0	26	25
10155-Riolobos	468	193	33	49	192	1	208	4	123	133
10156-Robledillo de Gata	17	5	1	0	11	0	8	0	4	5
10157-Robledillo de la Vera	89	15	9	7	57	1	49	1	6	33
10158-Robledillo de Trujillo	109	41	7	17	44	0	51	0	39	19
10159-Robledollano	129	47	11	15	56	0	54	2	40	33
10160-Romangordo	47	3	4	4	36	0	40	0	0	7
10901-Rosalejo	642	287	66	44	244	1	283	1	194	164
10161-Ruanes	19	7	3	2	7	0	10	0	6	3
10162-Salorino	196	70	13	12	101	0	97	1	65	33
10163-Salvaterra de Santiago	83	12	21	10	38	2	53	0	5	25
10164-San Martín de Trevejo	201	73	14	16	98	0	75	0	62	64
10165-Santa Ana	78	14	4	17	42	1	55	0	8	15
10166-Santa Cruz de la Sierra	111	48	6	9	47	1	44	0	33	34
10167-Santa Cruz de Paniagua	106	67	2	2	35	0	31	0	60	15
10168-Santa Marta de Magasca	86	28	5	9	44	0	49	0	25	12

Afilados en alta residentes en Extremadura por municipio de residencia y régimen y sector de actividad

PROVINCIA DE CÁCERES

	SECTOR DE ACTIVIDAD						RÉGIMEN			
	TOTAL	Agricultura	Industria	Construcción	Servicios	No consta	R. G.	R. G. Sist.	R. E.	
							Empleados de hogar	Especial Agrario	Autónomo	
10169-Santiago de Alcántara	131	36	9	30	56	0	77	1	34	19
10170-Santiago del Campo	78	29	9	6	34	0	44	0	11	23
10171-Santibáñez el Alto	118	66	4	11	37	0	40	1	58	19
10172-Santibáñez el Bajo	266	84	21	31	130	0	122	2	64	78
10173-Saucedilla	254	62	55	15	122	0	160	1	52	41
10174-Segura de Toro	61	12	2	11	35	1	40	0	7	14
10175-Serradilla	503	163	26	42	270	2	286	5	125	87
10176-Serrejón	122	46	5	3	67	1	64	0	40	18
10177-Sierra de Fuentes	738	46	45	104	537	6	546	18	29	145
10178-Talaván	264	71	13	54	126	0	148	2	45	69
10179-Talaveruela de la Vera	81	23	4	14	39	1	38	0	14	29
10180-Talayuela	2.950	1.312	344	225	1.066	3	1.241	5	1.143	561
10181-Tejeda de Tiétar	308	128	16	23	141	0	138	0	107	63
10904-Tiétar	374	146	51	28	148	1	179	0	110	85
10182-Toril	42	22	1	2	17	0	17	1	21	3
10183-Tornavacas	392	214	7	41	129	1	103	4	171	114
10184-Torno, El	227	100	9	10	107	1	86	1	49	91
10187-Torre de Don Miguel	153	56	8	6	83	0	64	0	53	36
10188-Torre de Santa María	163	54	14	14	81	0	77	2	51	33
10185-Torrecilla de los Angeles	206	86	8	14	98	0	89	0	63	54
10186-Torrecillas de la Tiesa	415	83	38	75	218	1	262	2	39	112
10190-Torrejón el Rubio	187	63	9	19	95	1	86	3	55	43
10189-Torrejoncillo	947	134	72	157	582	2	597	9	109	232
10191-Torremenga	228	52	18	26	131	1	134	1	41	52
10192-Torremocha	219	42	9	15	151	2	148	3	23	45
10193-Torreorgaz	695	57	41	97	493	7	492	23	23	157
10194-Torrequemada	186	21	26	17	121	1	119	0	10	57
10195-Trujillo	3.279	237	375	332	2.322	13	2.335	38	119	787
10196-Valdastillas	109	38	2	9	60	0	50	0	14	45
10197-Valdecañas de Tajo	21	1	3	3	14	0	14	0	1	6
10198-Valdefuentes	386	75	34	30	246	1	233	1	53	99
10199-Valdehúncar	49	6	4	5	34	0	37	0	2	10
10200-Valdelacasa de Tajo	76	15	4	17	40	0	31	0	6	39
10201-Valdemorales	77	40	4	2	31	0	33	0	37	7
10202-Valdeobispo	205	46	8	27	123	1	126	2	33	44
10203-Valencia de Alcántara	1.664	237	142	156	1.126	3	1.032	20	166	446
10204-Valverde de la Vera	87	20	1	9	57	0	44	0	15	28
10205-Valverde del Fresno	752	299	44	68	340	1	324	2	234	192
10902-Vegaviana	275	90	23	22	139	1	154	0	56	65
10206-Viandar de la Vera	75	18	8	18	31	0	41	0	9	25
10207-Villa del Campo	137	65	6	5	61	0	57	1	50	29
10208-Villa del Rey	48	18	3	9	18	0	29	0	12	7
10209-Villamesías	101	43	5	2	51	0	48	0	40	13
10210-Villamiel	194	114	13	15	51	1	58	1	102	33
10211-Villanueva de la Sierra	161	88	8	18	47	0	57	0	81	23
10212-Villanueva de la Vera	609	102	49	81	377	0	276	10	61	262
10213-Villar del Pedroso	150	50	5	21	73	1	65	4	20	61
10214-Villar de Plasencia	65	18	4	2	41	0	33	0	6	26
10215-Villasbuenas de Gata	167	61	10	9	87	0	71	0	52	44
10216-Zarza de Granadilla	600	105	72	69	350	4	293	5	72	230
10217-Zarza de Montánchez	152	59	12	11	70	0	72	0	51	29
10218-Zarza la Mayor	417	230	18	29	138	2	122	3	206	86
10219-Zorita	377	113	15	38	209	2	193	9	92	83