

Afiliación a la Seguridad  
Social en Extremadura.

Abril 2021

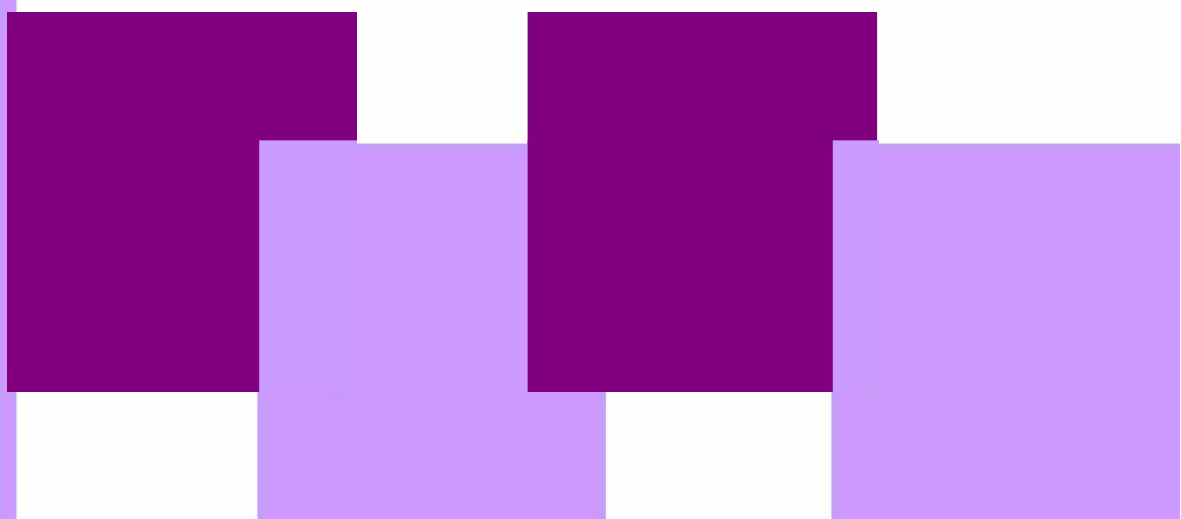

**NOTA ACLARATORIA:**

Existen diferencias en el número de afiliados de esta publicación y los datos que facilita el Ministerio de Inclusión, Seguridad Social y Migraciones. Estas diferencias son debidas a que existen personas que están dadas de alta en los registros de la Seguridad Social de más de una provincia (normalmente limítrofes). El Ministerio de Inclusión, Seguridad Social y Migraciones la contabiliza una única vez en la provincia dónde tenga mayor antigüedad de alta en la empresa, desde el IEEX se contabilizan todas las personas dadas de alta en empresas extremeñas, independientemente de que estén dadas de alta en alguna otra Comunidad Autónoma.

**FUENTE:** Instituto de Estadística de Extremadura a partir de datos facilitados por el Ministerio de Inclusión, Seguridad Social y Migraciones. Tesorería General de la Seguridad Social

## Afiliados en alta en Extremadura. **391.204**

### 1. Afiliados en alta en Extremadura según sexo y edad

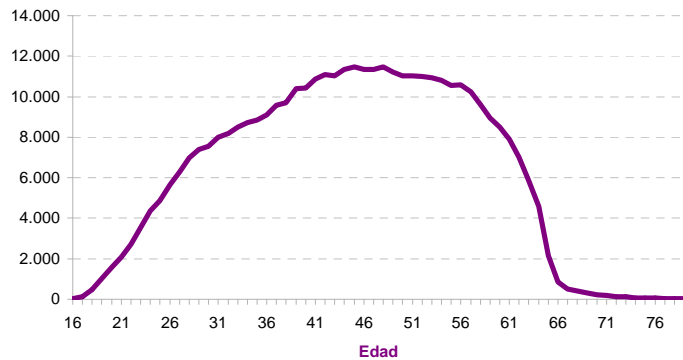
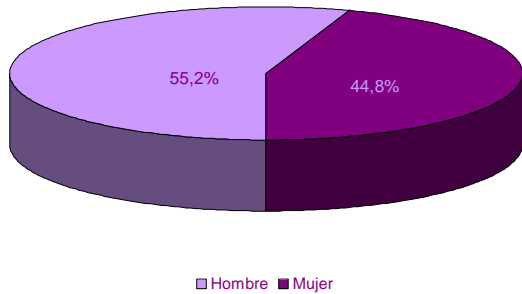

EDAD	SEXO	
	Hombre	Mujer
16-20	2.277	956
21-25	10.806	6.773
26-30	18.164	15.692
31-35	22.750	19.509
36-40	26.628	22.586
41-45	30.159	25.652
46-50	30.901	25.482
51-55	30.018	24.316
56-60	26.992	20.869
61-65	15.418	12.113
> 65	1.960	1.183
No consta		
<b>Total</b>	<b>216.073</b>	<b>175.131</b>

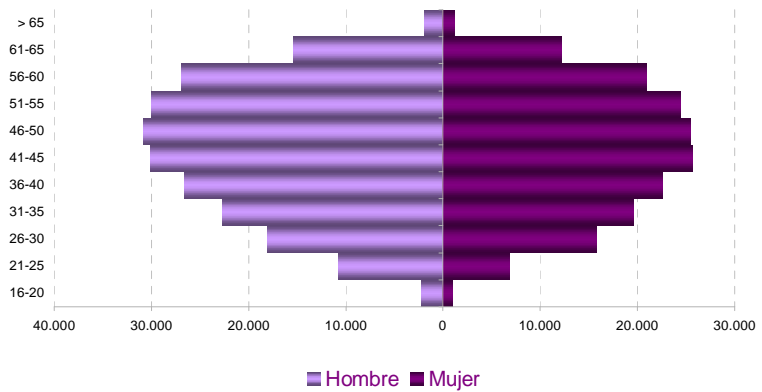

### 2. Afiliados en alta según lugar de residencia y edad

#### LUGAR DE RESIDENCIA

Badajoz	239.769
Cáceres	136.418
Otra CA	14.780
Otro país	230
No consta	7

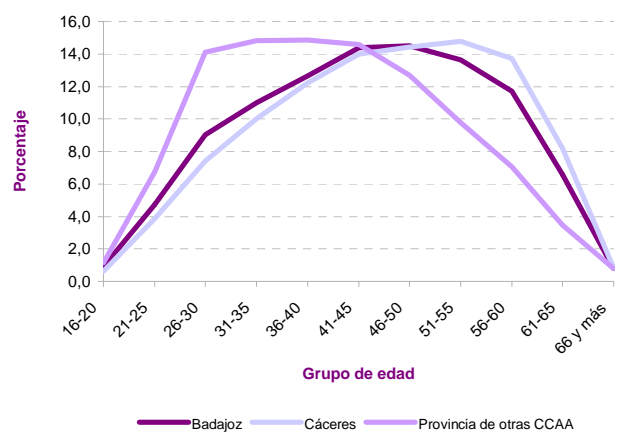
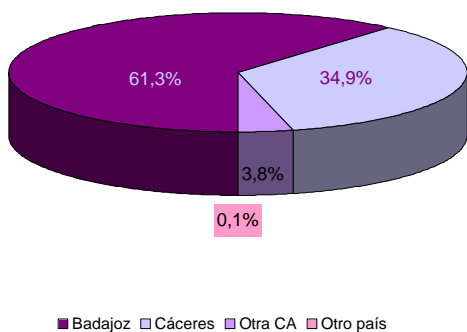

### 3. Afiliados en alta según tamaño del municipio de residencia y edad

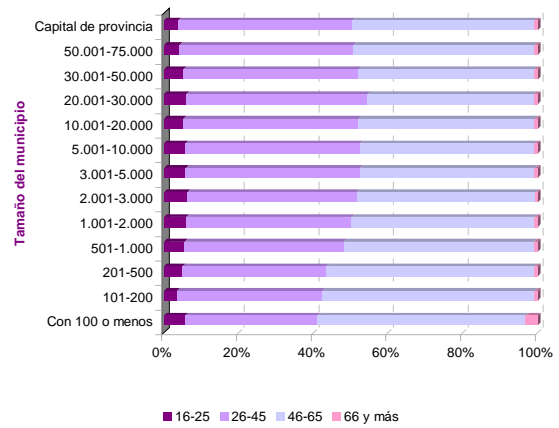
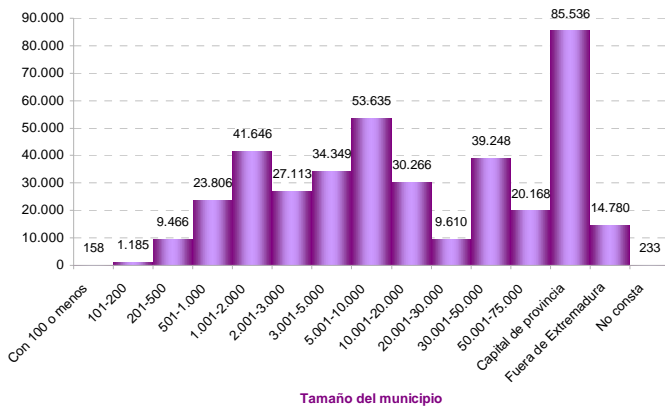

### 4. Afiliados en alta según sexo y nacionalidad

	SEXO		Total
	Hombre	Mujer	
Española	208.462	169.526	<b>377.988</b>
Extranjera	7.611	5.605	<b>13.216</b>

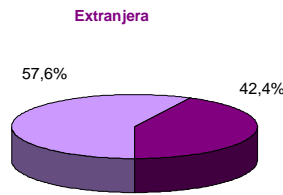
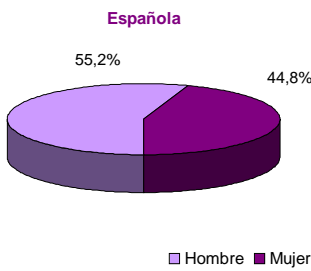
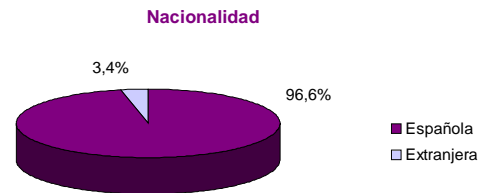

#### Población extranjera residente en Extremadura

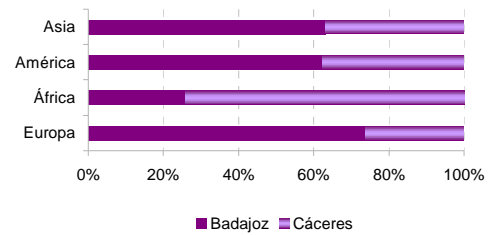

### 5. Afiliados en alta extranjeros según nacionalidad

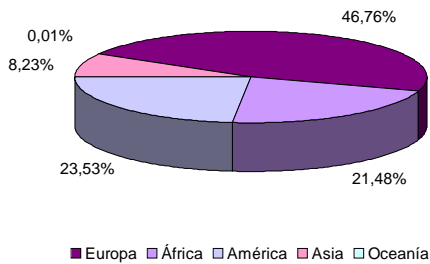

#### América

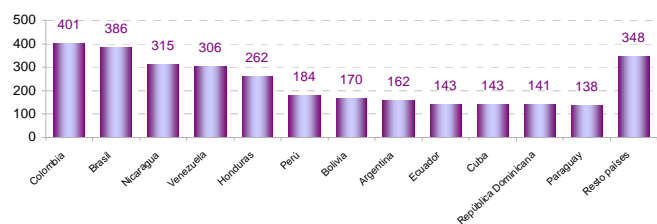

#### Europa

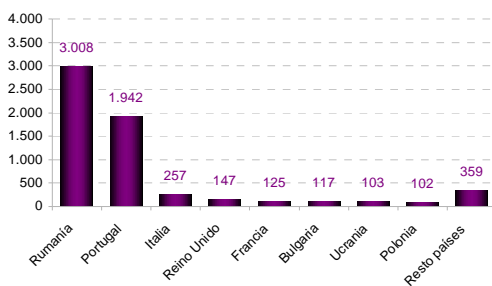

#### África

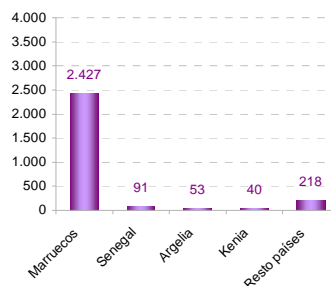

#### Asia

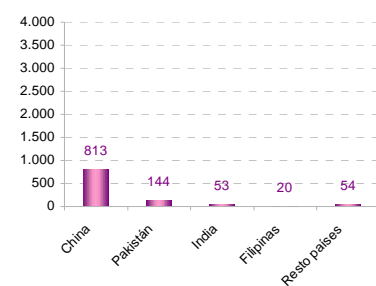

## 6. Afiliados en alta extranjeros según sexo, edad, tamaño de municipio de residencia y principales nacionalidades

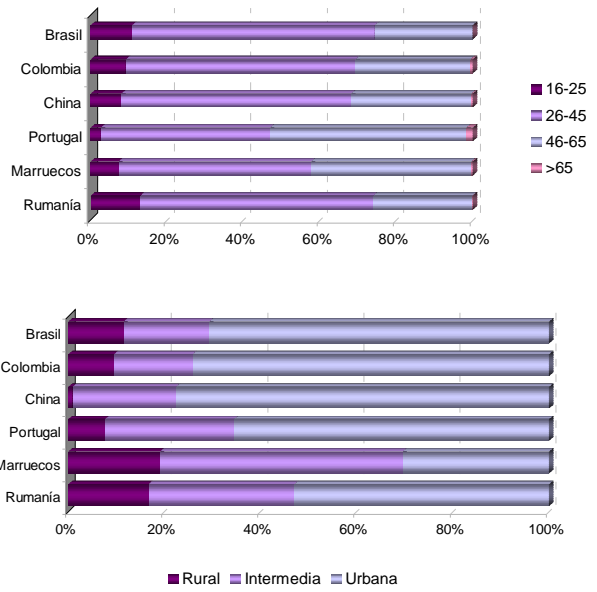
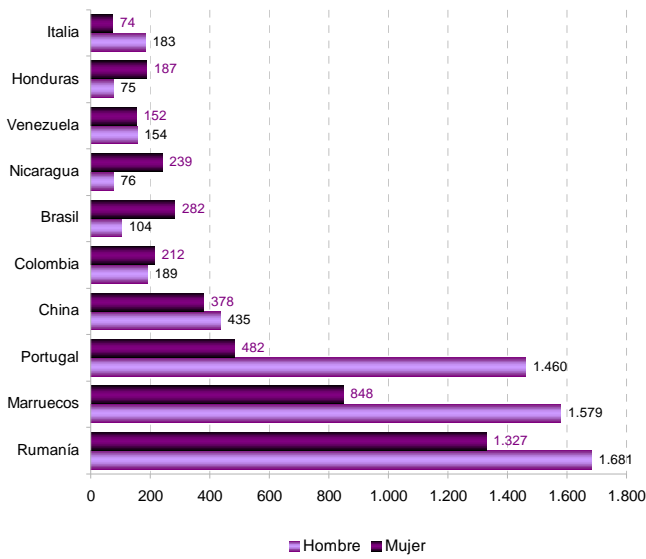

## 7. Afiliados en alta según régimen de afiliación, sexo y edad

	SEXO		Total
	Hombre	Mujer	
General	128.374	122.305	<b>250.679</b>
Empl. Hogar	142	4.245	<b>4.387</b>
Agrario	33.809	22.427	<b>56.236</b>
Autónomo	53.748	26.154	<b>79.902</b>

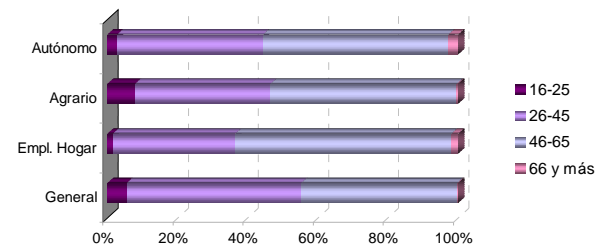

## 8. Afiliados en alta según régimen de afiliación y nacionalidad

	NACIONALIDAD	
	Española	Extranjera
General	244.675	6.004
Empl. Hogar	3.551	836
Agrario	52.303	3.933
Autónomo	77.459	2.443

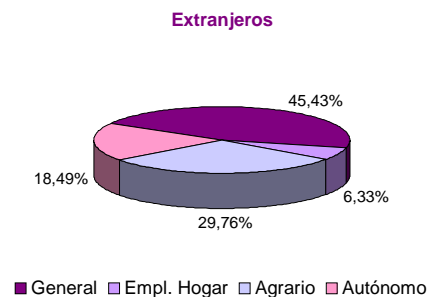
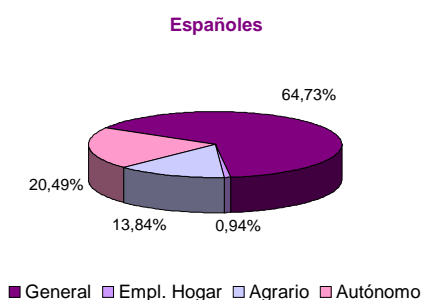
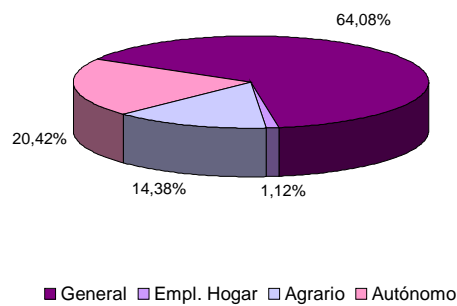

### 9. Afiliados en alta según régimen de afiliación y actividad económica

	RÉGIMEN	
	General	Autónomo
A Agricultura, ganadería, silvicultura y pesca	57.848	15.923
B Industrias extractivas	734	71
C Industria manufacturera	21.662	4.907
D Suministro de energía eléctrica, gas, vapor y aire acondicionado	1.419	54
E Suministro de agua, actividades de saneamiento, gestión de residuos y descontaminación	3.363	44
F Construcción	19.009	8.589
G Comercio al por mayor y al por menor; reparación de vehículos de motor y motocicletas	37.016	20.992
H Transporte y almacenamiento	9.215	3.503
I Hostelería	14.836	7.569
J Información y comunicaciones	3.383	747
K Actividades financieras y de seguros	4.152	1.291
L Actividades inmobiliarias	488	415
M Actividades profesionales, científicas y técnicas	9.046	4.561
N Actividades administrativas y servicios auxiliares	16.368	1.601
O Administración Pública y defensa; Seguridad Social obligatoria	41.686	15
P Educación	17.443	1.793
Q Actividades sanitarias y de servicios sociales	40.184	2.383
R Actividades artísticas, recreativas y de entretenimiento	2.595	1.222
S Otros servicios	5.301	4.217
T Actividades de los hogares como empleadores de personal doméstico; actividades de los hogares como productores de bienes y servicios para uso propio	4.633	3
U Actividades de organizaciones y organismos extraterritoriales	3	2
No consta	918	0

### 10. Afiliados en alta según sexo, edad de afiliación y actividad económica

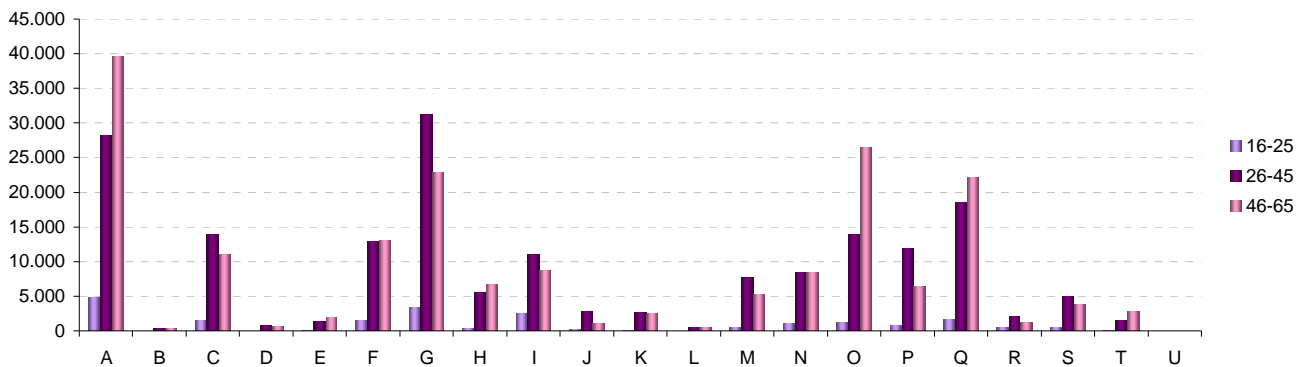
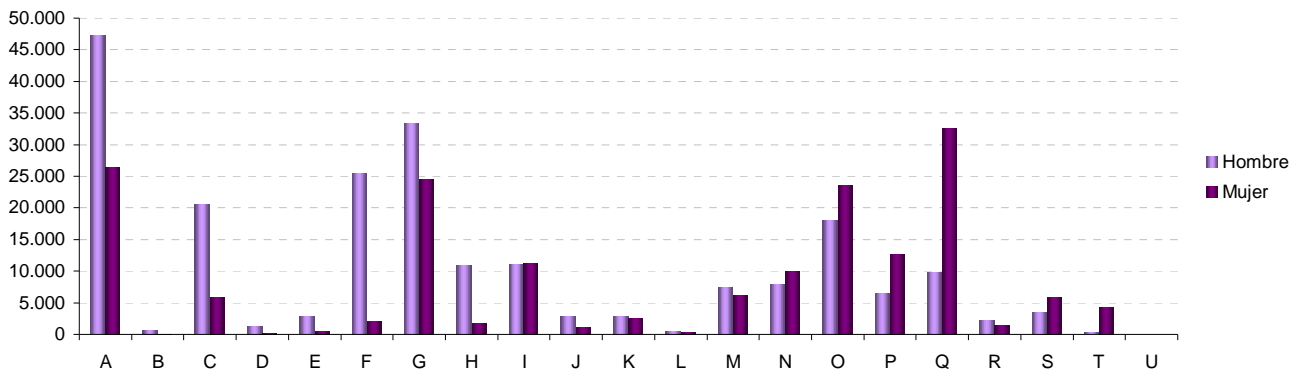

**11. Afiliados en alta residentes en Extremadura por municipio de residencia. Provincia de Badajoz**

06001-Acedera	273	06056-Garbayuela	141	06109-Quintana de la Serena	1.439
06002-Aceuchal	2.483	06057-Garlitos	126	06110-Reina	61
06003-Ahillones	351	06058-Garrovilla, La	902	06111-Rena	303
06004-Alange	688	06059-Granja de Torrehermosa	626	06112-Retamal de Llerena	169
<b>06005-Albuera, La</b>	<b>800</b>	<b>06903-Guadiana</b>	<b>1.008</b>	<b>06113-Ribera del Fresno</b>	<b>1.232</b>
06006-Alburquerque	1.733	06060-Guareña	2.857	06114-Risco	47
06007-Alconchel	595	06061-Haba, La	427	06115-Roca de la Sierra, La	537
06008-Alconera	222	06062-Helechosa de los Montes	179	06116-Salvaleón	554
06009-Aljucén	64	06063-Herrera del Duque	1.108	06117-Salvatierra de los Barros	683
<b>06010-Almendral</b>	<b>479</b>	<b>06064-Higuera de la Serena</b>	<b>274</b>	<b>06119-San Pedro de Mérida</b>	<b>326</b>
06011-Almendralejo	11.292	06065-Higuera de Llerena	123	06123-San Vicente de Alcántara	1.813
06012-Arroyo de San Serván	1.577	06066-Higuera de Vargas	699	06118-Sancti-Spíritus	43
06013-Atalaya	100	06067-Higuera la Real	707	06120-Santa Amalia	1.810
06014-Azuaga	2.543	06068-Hinojosa del Valle	181	06121-Santa Marta	1.540
<b>06015-Badajoz</b>	<b>50.663</b>	<b>06069-Hornachos</b>	<b>1.353</b>	<b>06122-Santos de Maimona, Los</b>	<b>2.949</b>
06016-Barcarrota	1.247	06070-Jerez de los Caballeros	3.358	06124-Segura de León	593
06017-Baterno	77	06071-Lapa, La	99	06125-Sirueta	591
06018-Benquerencia de la Serena	231	06073-Llera	348	06126-Solana de los Barros	1.162
06019-Berlanga	862	06074-Llerena	1.946	06127-Talarrubias	1.175
<b>06020-Bienvenida</b>	<b>747</b>	<b>06072-Lobón</b>	<b>1.093</b>	<b>06128-Talavera la Real</b>	<b>2.170</b>
06021-Bodonal de la Sierra	346	06075-Magacela	174	06129-Táliga	235
06022-Burguillos del Cerro	909	06076-Maguilla	373	06130-Tamurejo	47
06023-Cabeza del Buey	1.512	06077-Malcocinado	115	06131-Torre de Miguel Sesmero	558
06024-Cabeza la Vaca	456	06078-Malpartida de la Serena	231	06132-Torremayor	390
<b>06025-Calamonte</b>	<b>2.695</b>	<b>06079-Manchita</b>	<b>374</b>	<b>06133-Torremejía</b>	<b>904</b>
06026-Calera de León	325	06080-Medellín	992	06134-Trasierra	286
06027-Calzadilla de los Barros	217	06081-Medina de las Torres	363	06135-Trujillanos	503
06028-Campanario	1.710	06082-Mengabril	190	06136-Usagre	657
06029-Campillo de Llerena	521	06083-Mérida	20.168	06137-Valdecaballeros	281
<b>06030-Capilla</b>	<b>31</b>	<b>06084-Mirandilla</b>	<b>457</b>	<b>06901-Valdelacalzada</b>	<b>1.227</b>
06031-Carmonita	226	06085-Monesterio	1.345	06138-Valdetorres	541
06032-Carrascalejo, El	6	06086-Montemolín	423	06139-Valencia de las Torres	208
06033-Casas de Don Pedro	443	06087-Monterrubio de la Serena	780	06140-Valencia del Mombuey	264
06034-Casas de Reina	65	06088-Montijo	5.586	06141-Valencia del Ventoso	673
<b>06035-Castilblanco</b>	<b>249</b>	<b>06089-Morera, La</b>	<b>330</b>	<b>06146-Valle de la Serena</b>	<b>374</b>
06036-Castuera	1.952	06090-Nava de Santiago, La	390	06147-Valle de Matamoros	123
06042-Cheles	528	06091-Navalvillar de Pela	1.671	06148-Valle de Santa Ana	439
06037-Codosera, La	571	06092-Nogales	284	06142-Valverde de Burguillos	91
06038-Cordobilla de Lácara	384	06093-Oliva de la Frontera	1.850	06143-Valverde de Leganés	1.825
<b>06039-Coronada, La</b>	<b>836</b>	<b>06094-Oliva de Mérida</b>	<b>798</b>	<b>06144-Valverde de Llerena</b>	<b>195</b>
06040-Corte de Peleas	587	06095-Olivenza	4.470	06145-Valverde de Mérida	423
06041-Cristina	209	06096-Orellana de la Sierra	77	06149-Villafranca de los Barros	4.697
06043-Don Álvaro	241	06097-Orellana la Vieja	889	06150-Villagarcía de la Torre	294
06044-Don Benito	14.048	06098-Palomas	287	06151-Villagonzalo	459
<b>06045-Entrín Bajo</b>	<b>220</b>	<b>06099-Parra, La</b>	<b>593</b>	<b>06152-Villalba de los Barros</b>	<b>646</b>
06046-Esparragalejo	523	06100-Peñalsordo	211	06153-Villanueva de la Serena	9.610
06047-Esparragosa de la Serena	376	06101-Peraleda del Zaucejo	163	06154-Villanueva del Fresno	1.143
06048-Esparragosa de Lares	328	06102-Puebla de Alcocer	377	06156-Villar de Rena	591
06049-Feria	376	06103-Puebla de la Calzada	2.048	06155-Villar del Rey	732
<b>06050-Fregenal de la Sierra</b>	<b>1.646</b>	<b>06104-Puebla de la Reina</b>	<b>287</b>	<b>06157-Villarta de los Montes</b>	<b>110</b>
06051-Fuenlabrada de los Montes	660	06107-Puebla de Obando	738	06158-Zafra	5.607
06052-Fuente de Cantos	1.689	06108-Puebla de Sancho Pérez	934	06159-Zahínos	1.287
06053-Fuente del Arco	237	06105-Puebla del Maestre	184	06160-Zalamea de la Serena	1.136
06054-Fuente del Maestre	2.857	06106-Puebla del Prior	187	06162-Zarza, La	1.420
<b>06055-Fuentes de León</b>	<b>762</b>	<b>06902-Pueblonuevo del Guadiana</b>	<b>824</b>	<b>06161-Zarza-Capilla</b>	<b>109</b>

**12. Afiliados en alta residentes en Extremadura por municipio de residencia. Provincia de Cáceres**

10001-Abadía	73	10076-Galisteo	294	10151-Portezuelo	64
10002-Abertura	139	10077-Garciaz	231	10152-Pozuelo de Zarcón	141
10003-Acebo	137	10078-Garganta, La	66	10905-Pueblonuevo de Miramontes	288
10004-Acehúche	328	10079-Garganta la Olla	356	10153-Puerto de Santa Cruz	110
<b>10005-Aceituna</b>	<b>215</b>	<b>10080-Gargantilla</b>	<b>95</b>	<b>10154-Rebollar</b>	<b>81</b>
10006-Ahigal	479	10081-Gargüera	36	10155-Riolobos	469
10903-Alagón del Río	356	10082-Garrovilas de Alconétar	547	10156-Robledillo de Gata	27
10007-Albalá	187	10083-Garvín	34	10157-Robledillo de la Vera	89
10008-Alcántara	437	10084-Gata	463	10158-Robledillo de Trujillo	108
<b>10009-Alcollarín</b>	<b>70</b>	<b>10085-Gordo, El</b>	<b>81</b>	<b>10159-Robledollano</b>	<b>126</b>
10010-Alcuéscar	889	10086-Granja, La	104	10160-Romangordo	43
10012-Aldea del Cano	194	10087-Guadalupe	571	10901-Rosalejo	634
10013-Aldea del Obispo, La	108	10088-Guijo de Coria	66	10161-Ruanes	17
10011-Aldeacentenera	242	10089-Guijo de Galisteo	631	10162-Salorino	206
<b>10014-Aldeanueva de la Vera</b>	<b>749</b>	<b>10090-Guijo de Granadilla</b>	<b>120</b>	<b>10163-Salvatierra de Santiago</b>	<b>69</b>
10015-Aldeanueva del Camino	192	10091-Guijo de Santa Bárbara	117	10164-San Martín de Trevejo	187
10016-Aldehuela de Jerte	137	10092-Herguijuela	83	10165-Santa Ana	69
10017-Alía	216	10093-Hernán-Pérez	139	10166-Santa Cruz de la Sierra	117
10018-Aliseda	713	10094-Herrera de Alcántara	77	10167-Santa Cruz de Paniagua	100
<b>10019-Almaraz</b>	<b>562</b>	<b>10095-Herreruela</b>	<b>122</b>	<b>10168-Santa Marta de Magasca</b>	<b>81</b>
10020-Almoharín	745	10096-Hervás	1.118	10169-Santiago de Alcántara	146
10021-Arroyo de la Luz	1.927	10097-Higuera	17	10170-Santiago del Campo	79
10023-Arroyomolinos	333	10098-Hinojal	96	10171-Santibáñez el Alto	111
10022-Arroyomolinos de la Vera	121	10099-Holguera	222	10172-Santibáñez el Bajo	225
<b>10024-Baños de Montemayor</b>	<b>148</b>	<b>10100-Hoyos</b>	<b>303</b>	<b>10173-Saucedilla</b>	<b>250</b>
10025-Barrado	137	10101-Huéлага	58	10174-Segura de Toro	55
10026-Belvis de Monroy	195	10102-Ibahernando	190	10175-Serradilla	494
10027-Benquerencia	33	10103-Jaraicejo	139	10176-Serrejón	128
10028-Berrocalejo	12	10104-Jaraíz de la Vera	2.555	10177-Sierra de Fuentes	722
<b>10029-Berzocana</b>	<b>130</b>	<b>10105-Jarandilla de la Vera</b>	<b>1.009</b>	<b>10178-Talaván</b>	<b>255</b>
10030-Bohonal de Ibor	110	10106-Jarilla	35	10179-Talaveruela de la Vera	82
10031-Botija	57	10107-Jerte	452	10180-Talayuela	2.965
10032-Brozás	585	10108-Ladrillar	47	10181-Tejeda de Tiétar	303
10033-Cabañas del Castillo	123	10109-Logrosán	626	10904-Tiétar	378
<b>10034-Cabezabellosa</b>	<b>85</b>	<b>10110-Losar de la Vera</b>	<b>1.019</b>	<b>10182-Toril</b>	<b>38</b>
10035-Cabezuola del Valle	932	10111-Madrigal de la Vera	446	10183-Tornavacas	402
10036-Cabrero	113	10112-Madrigalejo	642	10184-Torno, El	241
10037-Cáceres	34.873	10113-Madroñera	845	10187-Torre de Don Miguel	158
10038-Cachorrilla	16	10114-Majadas	583	10188-Torre de Santa María	168
<b>10039-Cadalso</b>	<b>138</b>	<b>10115-Malpartida de Cáceres</b>	<b>1.401</b>	<b>10185-Torrecilla de los Ángeles</b>	<b>201</b>
10040-Calzadilla	119	10116-Malpartida de Plasencia	1.678	10186-Torrecillas de la Tiesa	429
10041-Caminomorisco	375	10117-Marchagaz	84	10190-Torrejón el Rubio	187
10042-Campillo de Deleitosa	11	10118-Mata de Alcántara	95	10189-Torrejoncillo	910
10043-Campo Lugar	365	10119-Membrío	208	10191-Torremenga	225
<b>10044-Cañamero</b>	<b>598</b>	<b>10120-Mesas de Ibor</b>	<b>37</b>	<b>10192-Torremocha</b>	<b>213</b>
10045-Cañaveral	323	10121-Miajadas	3.680	10193-Torreorgaz	659
10046-Carbajo	74	10122-Millanes	44	10194-Torrequemada	189
10047-Carcaboso	422	10123-Mirabel	200	10195-Trujillo	3.238
10048-Carrascalejo	46	10124-Mohedas de Granadilla	301	10196-Valdastillas	110
<b>10049-Casar de Cáceres</b>	<b>1.665</b>	<b>10125-Monroy</b>	<b>348</b>	<b>10197-Valdecañas de Tajo</b>	<b>25</b>
10050-Casar de Palomero	311	10126-Montánchez	568	10198-Valdefuentes	390
10051-Casares de las Hurdes	57	10127-Montehermoso	2.129	10199-Valdehúncar	47
10052-Casas de Don Antonio	40	10128-Moraleja	2.220	10200-Valdelacasa de Tajo	73
10053-Casas de Don Gómez	85	10129-Morcillo	144	10201-Valdemorales	74
<b>10056-Casas de Millán</b>	<b>148</b>	<b>10130-Navaconcejo</b>	<b>853</b>	<b>10202-Valdeobispo</b>	<b>201</b>
10057-Casas de Miravete	29	10131-Navalmoral de la Mata	5.710	10203-Valencia de Alcántara	1.667
10054-Casas del Castañar	199	10132-Navalvillar de Ibor	123	10204-Valverde de la Vera	93
10055-Casas del Monte	255	10133-Navas del Madroño	396	10205-Valverde del Fresno	737
10058-Casatejada	496	10134-Navezuelas	241	10902-Vegaviana	277
<b>10059-Casillas de Coria</b>	<b>120</b>	<b>10135-Nuñomoral</b>	<b>394</b>	<b>10206-Viandar de la Vera</b>	<b>72</b>
10060-Castañar de Ibor	326	10136-Oliva de Plasencia	65	10207-Villa del Campo	131
10061-Ceclavín	649	10137-Palomero	140	10208-Villa del Rey	38
10062-Cedillo	159	10138-Pasarón de la Vera	192	10209-Villamesías	104
10063-Cerezo	46	10139-Pedroso de Acim	36	10210-Villamiel	195
<b>10064-Cilleros</b>	<b>571</b>	<b>10140-Peraleda de la Mata</b>	<b>455</b>	<b>10211-Villanueva de la Sierra</b>	<b>158</b>
10065-Collado	54	10141-Peraleda de San Román	73	10212-Villanueva de la Vera	604
10066-Conquista de la Sierra	50	10142-Perales del Puerto	342	10214-Villar de Plasencia	69
10067-Coria	4.196	10143-Pescueza	35	10213-Villar del Pedroso	159
10068-Cuacos de Yuste	291	10144-Pesga, La	266	10215-Villasbuenas de Gata	148
<b>10069-Cumbre, La</b>	<b>285</b>	<b>10145-Piedras Albas</b>	<b>41</b>	<b>10216-Zarza de Granadilla</b>	<b>565</b>
10070-Deleitosa	274	10146-Pinofranqueado	637	10217-Zarza de Montánchez	157
10071-Descargamaría	37	10147-Piornal	549	10218-Zarza la Mayor	414
10072-Eljas	270	10148-Plasencia	13.908	10219-Zorita	391
10073-Escorial	316	10149-Plasenzuela	142		



## Afilados en alta residentes en Extremadura por municipio de residencia y régimen y sector de actividad

## PROVINCIA DE BADAJOZ

	TOTAL	SECTOR DE ACTIVIDAD					RÉGIMEN			
		Agricultura	Industria	Construcción	Servicios	No consta	R. G.			R. E.
							R. General	Empleados de hogar	R. G. Sist. Especial Agrario	
06001-Acedera	273	129	18	6	119	1	121	1	56	95
06002-Aceuchal	2.483	1.186	166	156	971	4	910	2	974	597
06003-Ahillones	351	173	15	27	136	0	143	0	141	67
06004-Alange	688	184	38	93	372	1	393	6	126	163
06005-Albuera, La	800	255	71	57	416	1	425	12	245	118
06006-Alburquerque	1.733	417	202	102	1.009	3	1.050	16	288	379
06007-Alconchel	595	222	28	73	269	3	290	1	192	112
06008-Alconera	222	11	73	9	129	0	178	5	8	31
06009-Aljucén	64	6	1	6	51	0	43	3	5	13
06010-Almendral	479	153	26	32	266	2	251	3	120	105
06011-Almendralejo	11.292	1.206	1.243	908	7.911	24	7.767	93	784	2.648
06012-Arroyo de San Serván	1.577	637	132	97	709	2	698	7	513	359
06013-Atalaya	100	34	5	3	57	1	54	6	30	10
06014-Azuaga	2.543	542	225	167	1.606	3	1.497	20	394	632
06015-Badajoz	50.663	2.013	2.374	2.159	44.031	86	39.633	1.083	1.405	8.542
06016-Barcarrota	1.247	287	80	118	760	2	706	10	219	312
06017-Baterno	77	52	1	1	23	0	18	0	27	32
06018-Benquerencia de la Serena	231	109	10	13	94	5	99	1	67	64
06019-Berlanga	862	356	52	61	392	1	363	1	296	202
06020-Bienvenida	747	260	78	52	354	3	362	3	183	199
06021-Bodonal de la Sierra	346	111	57	23	155	0	165	1	63	117
06022-Burguillos del Cerro	909	158	118	48	580	5	579	10	115	205
06023-Cabeza del Buey	1.512	371	117	97	916	11	866	14	220	412
06024-Cabeza la Vaca	456	128	73	43	208	4	245	0	110	101
06025-Calamonte	2.695	813	218	192	1.463	9	1.553	12	748	382
06026-Calera de León	325	94	61	12	158	0	160	0	48	117
06027-Calzadilla de los Barros	217	76	13	20	104	4	119	1	54	43
06028-Campanario	1.710	273	240	150	1.036	11	1.118	16	166	410
06029-Campillo de Llerena	521	278	24	39	178	2	187	1	249	84
06030-Capilla	31	8	2	2	19	0	18	0	3	10
06031-Carmonita	226	134	5	3	84	0	81	1	122	22
06032-Carrascalejo, El	6	1	0	0	5	0	4	0	0	2
06033-Casas de Don Pedro	443	101	39	56	242	5	255	3	73	112
06034-Casas de Reina	65	26	7	1	31	0	32	0	15	18
06035-Castilblanco	249	47	22	18	161	1	144	0	29	76
06036-Castuera	1.952	250	220	79	1.400	3	1.264	14	103	571
06042-Cheles	528	316	16	40	155	1	169	0	304	55
06037-Codosera, La	571	196	35	31	308	1	291	3	162	115
06038-Cordobilla de Lácara	384	217	9	13	143	2	135	2	185	62
06039-Coronada, La	836	303	48	96	389	0	461	4	274	97
06040-Corte de Peleas	587	372	21	16	178	0	181	1	319	86
06041-Cristina	209	80	35	16	78	0	108	0	62	39
06043-Don Alvaro	241	26	20	22	173	0	177	1	12	51
06044-Don Benito	14.048	2.364	1.371	945	9.345	23	9.203	190	1.854	2.801
06045-Entrín Bajo	220	138	15	8	59	0	65	0	112	43
06046-Esparragalejo	523	97	34	39	351	2	380	6	73	64
06047-Esparragosa de la Serena	376	165	41	17	153	0	173	1	124	78
06048-Esparragosa de Lares	328	112	19	23	174	0	173	2	74	79
06049-Feria	376	110	46	42	178	0	207	2	76	91
06050-Fregenal de la Sierra	1.646	143	345	81	1.073	4	1.100	18	71	457
06051-Fuenlabrada de los Montes	660	392	13	21	233	1	213	0	93	354
06052-Fuente de Cantos	1.689	247	155	149	1.120	18	1.098	13	134	444
06053-Fuente del Arco	237	110	4	16	107	0	100	1	88	48
06054-Fuente del Maestre	2.857	1.021	362	150	1.321	3	1.435	18	832	572
06055-Fuentes de León	762	246	91	62	362	1	360	5	149	248
06056-Garbayuela	141	42	6	23	69	1	73	3	22	43
06057-Garlitos	126	69	1	5	49	2	40	1	46	39
06058-Garrovilla, La	902	260	97	68	477	0	563	2	216	121
06059-Granja de Torrehermosa	626	186	25	60	353	2	309	10	109	198
06903-Guadiana	1.008	369	55	119	465	0	500	4	323	181
06060-Guareña	2.857	1.164	243	121	1.325	4	1.339	9	1.050	459
06061-Haba, La	427	68	59	54	246	0	273	7	50	97
06062-Helechosa de los Montes	179	54	4	13	108	0	97	0	45	37
06063-Herrera del Duque	1.108	246	118	66	676	2	632	5	130	341
06064-Higuera de la Serena	274	60	23	14	172	5	166	1	47	60
06065-Higuera de Llerena	123	72	5	7	39	0	40	1	63	19
06066-Higuera de Vargas	699	399	36	27	234	3	232	2	376	89
06067-Higuera la Real	707	86	200	33	386	2	440	8	53	206
06068-Hinojosa del Valle	181	78	6	13	84	0	78	0	71	32
06069-Hornachos	1.353	517	90	108	637	1	608	2	475	268
06070-Jerez de los Caballeros	3.358	275	796	181	2.100	6	2.399	26	201	732
06071-Lapa, La	99	43	13	5	38	0	48	0	38	13
06073-Llera	348	165	11	31	141	0	145	0	144	59
06074-Llerena	1.946	169	116	93	1.566	2	1.360	11	120	455
06072-Lobón	1.093	372	75	49	594	3	614	2	313	164

## Afilados en alta residentes en Extremadura por municipio de residencia y régimen y sector de actividad

## PROVINCIA DE BADAJOZ

	TOTAL	SECTOR DE ACTIVIDAD					RÉGIMEN			
		Agricultura	Industria	Construcción	Servicios	No consta	R. G.		R. E.	
							Empleados de hogar	R. G. Sist. Especial Agrario		R. E. Autónomo
06075-Magacela	174	56	14	21	83	0	85	2	44	43
06076-Maguilla	373	220	18	15	120	0	117	0	182	74
06077-Malcocinado	115	81	6	1	27	0	26	0	81	8
06078-Malpartida de la Serena	231	87	9	2	133	0	114	0	80	37
06079-Manchita	374	234	13	24	103	0	110	1	219	44
06080-Medellín	992	423	82	58	427	2	454	4	352	182
06081-Medina de las Torres	363	68	54	21	215	5	229	3	44	87
06082-Mengabril	190	90	31	7	62	0	81	1	83	25
06083-Mérida	20.168	603	1.058	845	17.611	51	16.188	176	349	3.455
06084-Mirandilla	457	116	31	31	278	1	288	9	77	83
06085-Monesterio	1.345	199	160	122	862	2	780	3	88	474
06086-Montemolín	423	153	26	46	197	1	211	3	126	83
06087-Monterrubio de la Serena	780	344	58	37	339	2	335	3	209	233
06088-Montijo	5.586	1.169	474	489	3.444	10	3.529	22	994	1.041
06089-Morera, La	330	163	12	17	138	0	132	2	129	67
06090-Nava de Santiago, La	390	219	15	16	139	1	134	5	166	85
06091-Navalvillar de Pela	1.671	645	79	111	827	9	751	10	481	429
06092-Nogales	284	112	49	23	99	1	135	2	94	53
06093-Oliva de la Frontera	1.850	550	266	114	912	8	952	7	448	443
06094-Oliva de Mérida	798	560	23	64	151	0	173	2	545	78
06095-Olivenza	4.470	1.297	193	416	2.559	5	2.477	47	1.191	755
06096-Orellana de la Sierra	77	18	2	4	51	2	44	0	12	21
06097-Orellana la Vieja	889	160	75	122	529	3	542	12	79	256
06098-Palomas	287	180	11	15	80	1	90	0	168	29
06099-Parra, La	593	313	38	59	181	2	218	3	297	75
06100-Peñalsordo	211	79	14	12	104	2	87	0	36	88
06101-Peraleda del Zaucejo	163	91	10	3	59	0	57	0	59	47
06102-Puebla de Alcocer	377	94	35	22	226	0	226	3	46	102
06103-Puebla de la Calzada	2.048	476	178	224	1.166	4	1.229	5	406	408
06104-Puebla de la Reina	287	135	18	16	118	0	132	0	111	44
06107-Puebla de Obando	738	390	36	66	245	1	275	9	374	80
06108-Puebla de Sancho Pérez	934	110	140	77	603	4	652	14	81	187
06105-Puebla del Maestre	184	78	11	7	87	1	86	0	55	43
06106-Puebla del Prior	187	81	20	7	78	1	77	0	67	43
06902-Pueblonuevo del Guadiana	824	355	65	43	358	3	378	4	305	137
06109-Quintana de la Serena	1.439	157	356	100	819	7	969	8	84	378
06110-Reina	61	29	0	12	20	0	28	0	25	8
06111-Rena	303	199	15	7	81	1	75	0	180	48
06112-Retamal de Llerena	169	84	10	15	59	1	64	0	64	41
06113-Ribera del Fresno	1.232	361	109	103	658	1	633	5	237	357
06114-Risco	47	18	1	12	16	0	27	0	16	4
06115-Roca de la Sierra, La	537	212	33	48	244	0	244	3	187	103
06116-Salvaleón	554	143	77	27	304	3	329	3	101	121
06117-Salvatierra de los Barros	683	238	116	35	292	2	318	1	187	177
06119-San Pedro de Mérida	326	110	16	8	191	1	182	3	100	41
06123-San Vicente de Alcántara	1.813	180	521	157	951	4	1.208	9	123	473
06118-Sancti-Spiritus	43	18	1	0	24	0	20	0	9	14
06120-Santa Amalia	1.810	781	203	97	728	1	771	5	632	402
06121-Santa Marta	1.540	460	104	156	817	3	781	6	331	422
06122-Santos de Maimona, Los	2.949	396	332	259	1.949	13	2.026	31	286	606
06124-Segura de León	593	168	67	57	298	3	316	2	137	138
06125-Siruella	591	181	37	36	335	2	298	5	61	227
06126-Solana de los Barros	1.162	620	57	83	401	1	421	0	527	214
06127-Talarrubias	1.175	226	127	92	728	2	741	9	135	290
06128-Talavera la Real	2.170	709	235	114	1.109	3	1.114	23	593	440
06129-Táliga	235	81	16	36	102	0	103	6	73	53
06130-Tamurejo	47	20	3	1	23	0	22	0	6	19
06131-Torre de Miguel Sesmero	558	207	60	32	259	0	269	3	182	104
06132-Torremayor	390	203	31	17	137	2	167	2	186	35
06133-Torremejía	904	345	124	52	382	1	425	3	295	181
06134-Trasierra	286	173	5	11	97	0	93	4	156	33
06135-Trujillanos	503	60	32	35	375	1	371	4	29	99
06136-Usagre	657	256	36	78	287	0	325	3	217	112
06137-Valdecaballeros	281	51	30	42	157	1	159	1	36	85
06901-Valdelacalzada	1.227	566	66	101	494	0	510	3	487	227
06138-Valdetorres	541	279	45	15	202	0	227	1	264	49
06139-Valencia de las Torres	208	98	7	10	92	1	90	2	86	30
06140-Valencia del Mombuey	264	148	23	7	85	1	91	1	133	39
06141-Valencia del Ventoso	673	212	83	53	323	2	349	2	135	187
06146-Valle de la Serena	374	150	18	33	173	0	181	1	99	93
06147-Valle de Matamoros	123	33	15	7	67	1	79	0	31	13
06148-Valle de Santa Ana	439	148	83	32	175	1	244	0	131	64
06142-Valverde de Burguillos	91	15	24	7	45	0	64	1	7	19
06143-Valverde de Leganés	1.825	726	133	173	791	2	844	11	682	288
06144-Valverde de Llerena	195	107	5	7	76	0	68	1	96	30

## Afilados en alta residentes en Extremadura por municipio de residencia y régimen y sector de actividad

## PROVINCIA DE BADAJOZ

	TOTAL	SECTOR DE ACTIVIDAD					RÉGIMEN			
		Agricultura	Industria	Construcción	Servicios	No consta	R. G.	R. G. Sist.	R. E.	
							Empleados de hogar	Especial Agrario	Autónomo	Autónomo
06145-Valverde de Mérida	423	170	27	27	198	1	213	5	158	47
06149-Villafranca de los Barros	4.697	618	677	333	3.058	11	3.302	26	389	980
06150-Villagarcía de la Torre	294	82	24	27	161	0	167	0	71	56
06151-Villagonzalo	459	181	50	28	199	1	213	4	151	91
06152-Villalba de los Barros	646	288	38	45	274	1	292	4	229	121
06153-Villanueva de la Serena	9.610	2.142	698	616	6.134	20	5.935	110	1.745	1.820
06154-Villanueva del Fresno	1.143	531	70	50	490	2	434	5	450	254
06156-Villar de Rena	591	337	32	31	190	1	216	6	232	137
06155-Villar del Rey	732	225	53	68	383	3	388	14	189	141
06157-Villarta de los Montes	110	39	4	1	66	0	52	0	30	28
06158-Zafra	5.607	181	726	257	4.426	17	4.241	73	78	1.215
06159-Zahínos	1.287	755	127	63	341	1	368	1	691	227
06160-Zalamea de la Serena	1.136	216	107	83	724	6	661	2	155	318
06162-Zarza, La	1.420	391	103	153	769	4	758	8	311	343
06161-Zarza-Capilla	109	40	14	7	48	0	49	0	14	46

## Afilados en alta residentes en Extremadura por municipio de residencia y régimen y sector de actividad

## PROVINCIA DE CÁCERES

	TOTAL	SECTOR DE ACTIVIDAD					RÉGIMEN			
		Agricultura	Industria	Construcción	Servicios	No consta	R. G.	R. G. Sist.	R. E.	
							Empleados de hogar	Especial Agrario	Autónomo	R. General
10001-Abadía	73	11	14	9	39	0	44	1	8	20
10002-Abertura	139	65	11	11	52	0	58	0	51	30
10003-Acebo	137	45	9	14	68	1	40	0	34	63
10004-Acehúche	328	151	47	14	116	0	128	0	117	83
10005-Aceituna	215	109	15	20	71	0	83	0	97	35
10006-Ahigal	479	192	41	37	204	5	182	1	153	143
10903-Alagón del Río	356	140	35	24	157	0	173	2	86	95
10007-Albalá	187	59	5	20	102	1	95	1	35	56
10008-Alcántara	437	48	27	36	325	1	306	2	30	99
10009-Alcollarín	70	19	5	2	44	0	42	1	15	12
10010-Alcuéscar	889	234	53	70	528	4	533	0	202	154
10012-Aldea del Cano	194	39	8	10	136	1	125	1	30	38
10013-Aldea del Obispo, La	108	46	5	10	43	4	48	0	29	31
10011-Aldeacentenera	242	72	14	31	125	0	133	2	50	57
10014-Aldeanueva de la Vera	749	389	49	55	255	1	245	4	172	328
10015-Aldeanueva del Camino	192	18	34	13	127	0	104	0	5	83
10016-Aldehuela de Jerte	137	20	12	13	92	0	87	4	17	29
10017-Alía	216	89	3	13	109	2	90	0	61	65
10018-Aliseda	713	233	69	65	345	1	362	17	202	132
10019-Almaraz	562	28	167	45	320	2	473	2	14	73
10020-Almoharín	745	322	72	40	310	1	344	1	298	102
10021-Arroyo de la Luz	1.927	149	122	329	1.318	9	1.405	40	69	413
10023-Arroyomolinos	333	117	24	17	174	1	171	0	93	69
10022-Arroyomolinos de la Vera	121	50	4	10	57	0	52	1	33	35
10024-Baños de Montemayor	148	10	8	17	113	0	85	0	2	61
10025-Barrado	137	66	5	9	57	0	52	1	34	50
10026-Belvis de Monroy	195	27	26	9	133	0	129	4	7	55
10027-Benquerencia	33	8	2	0	23	0	21	0	7	5
10028-Berrocalejo	12	1	0	0	11	0	8	0	0	4
10029-Berzocana	130	51	7	10	61	1	54	1	39	36
10030-Bohonal de Ibor	110	21	9	12	68	0	59	1	13	37
10031-Botija	57	15	7	1	34	0	29	0	9	19
10032-Brozás	585	126	46	77	333	3	321	10	74	180
10033-Cabañas del Castillo	123	64	5	11	43	0	45	1	38	39
10034-Cabezabellosa	85	31	4	5	43	2	33	0	17	35
10035-Cabezuela del Valle	932	574	21	53	284	0	247	4	456	225
10036-Cabrero	113	72	6	5	30	0	26	0	55	32
10037-Cáceres	34.873	623	1.623	1.941	30.597	89	27.863	747	213	6.050
10038-Cachorrilla	16	3	0	1	12	0	11	0	2	3
10039-Cadalso	138	55	10	9	63	1	55	0	52	31
10040-Calzadilla	119	50	8	9	52	0	60	0	38	21
10041-Caminomorisco	375	104	19	32	219	1	212	1	58	104
10042-Campillo de Deleitosa	11	2	0	2	7	0	5	0	1	5
10043-Campo Lugar	365	170	20	12	163	0	158	1	107	99
10044-Cañamero	598	177	60	64	297	0	270	5	146	177
10045-Cañaveral	323	40	52	28	202	1	207	5	35	76
10046-Carbajo	74	21	3	6	44	0	41	0	19	14
10047-Carcaboso	422	75	40	60	245	2	260	10	59	93
10048-Carrascalejo	46	8	3	9	26	0	17	2	3	24
10049-Casar de Cáceres	1.665	133	291	187	1.049	5	1.215	40	44	366
10050-Casar de Palomero	311	138	11	22	139	1	116	1	115	79
10051-Casares de las Hurdes	57	14	4	2	37	0	31	0	8	18
10052-Casas de Don Antonio	40	7	3	2	28	0	24	0	7	9
10053-Casas de Don Gómez	85	22	2	15	46	0	44	1	11	29
10056-Casas de Millán	148	36	9	12	88	3	85	1	28	34
10057-Casas de Miravete	29	3	0	1	25	0	19	0	1	9
10054-Casas del Castañar	199	59	2	10	128	0	100	1	33	65
10055-Casas del Monte	255	67	69	25	93	1	140	0	54	61
10058-Casatejada	496	140	66	38	250	2	293	3	121	79
10059-Casillas de Coria	120	32	5	17	64	2	73	0	21	26
10060-Castañar de Ibor	326	99	29	35	162	1	155	1	92	78
10061-Ceclavín	649	285	40	90	232	2	275	1	248	125
10062-Cedillo	159	53	21	21	64	0	90	0	49	20
10063-Cerezo	46	29	1	0	16	0	15	0	22	9
10064-Cilleros	571	240	28	53	249	1	231	2	203	135
10065-Collado	54	12	5	6	31	0	31	1	9	13
10066-Conquista de la Sierra	50	12	3	3	31	1	24	2	6	18
10067-Coria	4.196	499	273	442	2.979	3	2.885	31	313	967
10068-Cuacos de Yuste	291	49	74	23	145	0	174	12	28	77
10069-Cumbre, La	285	49	24	28	184	0	204	1	28	52
10070-Deleitosa	274	45	31	32	166	0	158	8	20	88
10071-Descargamaría	37	13	1	3	20	0	20	0	12	5
10072-Eljas	270	129	14	18	108	1	93	2	126	49
10073-Escorial	316	94	53	35	132	2	187	3	71	55
10075-Fresnedoso de Ibor	75	22	3	8	41	1	41	1	16	17

## Afilados en alta residentes en Extremadura por municipio de residencia y régimen y sector de actividad

## PROVINCIA DE CÁCERES

	TOTAL	SECTOR DE ACTIVIDAD					RÉGIMEN			
		Agricultura	Industria	Construcción	Servicios	No consta	R. G.	R. G. Sist.	R. E.	
							Empleados de hogar	Especial Agrario	Autónomo	R. General
10076-Galisteo	294	87	38	16	151	2	169	3	71	51
10077-Garciaz	231	103	7	21	100	0	95	2	80	54
10078-Garganta, La	66	19	6	12	29	0	35	0	6	25
10079-Garganta la Olla	356	174	24	16	141	1	124	1	121	110
10080-Gargantilla	95	48	5	10	32	0	31	0	29	35
10081-Gargüera	36	14	0	2	20	0	19	1	2	14
10082-Garrovilas de Alconétar	547	75	42	75	352	3	359	9	35	144
10083-Garvín	34	16	1	1	16	0	13	1	10	10
10084-Gata	463	178	32	39	213	1	211	4	125	123
10085-Gordo, El	81	4	22	8	47	0	62	1	4	14
10086-Granja, La	104	30	21	9	44	0	52	0	21	31
10087-Guadalupe	571	82	32	51	401	5	361	1	64	145
10088-Guijo de Coria	66	28	6	7	25	0	27	0	19	20
10089-Guijo de Galisteo	631	297	29	52	252	1	271	2	219	139
10090-Guijo de Granadilla	120	34	4	8	74	0	63	1	19	37
10091-Guijo de Santa Bárbara	117	28	11	12	66	0	61	1	11	44
10092-Herguijuela	83	15	8	10	49	1	50	2	11	20
10093-Hernán-Pérez	139	65	6	13	55	0	59	0	51	29
10094-Herrera de Alcántara	77	38	5	7	27	0	32	0	36	9
10095-Herreruela	122	47	27	9	39	0	63	5	37	17
10096-Hervás	1.118	61	156	96	802	3	693	12	46	367
10097-Higuera	17	5	1	2	9	0	7	0	3	7
10098-Hinojal	96	26	5	14	51	0	45	0	7	44
10099-Holguera	222	72	13	26	109	2	114	0	47	61
10100-Hoyos	303	89	13	34	166	1	151	1	77	74
10101-Huéлага	58	16	4	3	35	0	33	2	10	13
10102-Ibahernando	190	23	16	37	113	1	135	2	13	40
10103-Jaraicejo	139	35	6	14	83	1	71	2	22	44
10104-Jaraíz de la Vera	2.555	745	296	157	1.355	2	1.333	24	643	555
10105-Jarandilla de la Vera	1.009	216	75	108	608	2	534	12	130	333
10106-Jarilla	35	7	4	2	22	0	20	0	3	12
10107-Jerte	452	222	8	29	192	1	145	2	172	133
10108-Ladrillar	47	25	1	5	16	0	11	0	1	35
10109-Logrosán	626	146	50	45	381	4	342	5	106	173
10110-Losar de la Vera	1.019	346	70	55	545	3	465	4	179	371
10111-Madrigal de la Vera	446	111	30	59	246	0	181	5	98	162
10112-Madrigalejo	642	299	43	29	270	1	268	5	257	112
10113-Madroñera	845	153	41	127	522	2	518	14	130	183
10114-Majadas	583	283	66	39	194	1	265	0	281	37
10115-Malpartida de Cáceres	1.401	74	134	142	1.041	10	1.079	31	48	243
10116-Malpartida de Plasencia	1.678	158	346	221	949	4	1.219	15	115	329
10117-Marchagaz	84	54	3	5	22	0	21	0	52	11
10118-Mata de Alcántara	95	26	3	9	57	0	55	1	10	29
10119-Membrío	208	82	9	24	93	0	92	2	74	40
10120-Mesas de Ibor	37	6	2	5	24	0	26	0	1	10
10121-Miajadas	3.680	851	476	274	2.068	11	2.099	39	446	1.096
10122-Millanes	44	4	6	5	29	0	28	0	2	14
10123-Mirabel	200	36	18	42	100	4	135	0	34	31
10124-Mohedas de Granadilla	301	133	20	31	117	0	107	1	122	71
10125-Monroy	348	140	22	29	157	0	151	9	95	93
10126-Montánchez	568	97	57	55	358	1	351	5	78	134
10127-Montehermoso	2.129	588	156	197	1.181	7	1.084	7	435	603
10128-Moraleja	2.220	362	197	208	1.446	7	1.314	19	229	658
10129-Morcillo	144	49	16	16	62	1	78	1	42	23
10130-Navaconcejo	853	502	24	51	274	2	235	3	429	186
10131-Navalmoral de la Mata	5.710	592	920	320	3.866	12	4.035	51	508	1.116
10132-Navalvillar de Ibor	123	50	6	5	62	0	52	1	43	27
10133-Navas del Madroño	396	76	28	80	211	1	234	14	46	102
10134-Navezuelas	241	102	3	31	105	0	113	0	82	46
10135-Nuñomoral	394	118	16	52	206	2	225	0	73	96
10136-Oliva de Plasencia	65	16	4	7	38	0	34	0	14	17
10137-Palomero	140	77	6	9	48	0	42	1	58	39
10138-Pasarón de la Vera	192	72	8	18	93	1	81	3	64	44
10139-Pedroso de Acim	36	9	4	0	22	1	24	0	9	3
10140-Peraleda de la Mata	455	79	94	43	237	2	293	2	49	111
10141-Peraleda de San Román	73	29	4	17	23	0	26	0	23	24
10142-Perales del Puerto	342	166	12	29	135	0	128	1	155	58
10143-Pescueza	35	12	2	3	18	0	17	0	3	15
10144-Pesga, La	266	104	3	19	139	1	117	0	50	99
10145-Piedras Albas	41	14	1	2	23	1	23	0	9	9
10146-Pinofranqueado	637	254	15	59	309	0	272	1	132	232
10147-Piornal	549	296	21	42	189	1	185	1	125	238
10148-Plasencia	13.908	623	999	1.066	11.179	41	10.483	205	371	2.849
10149-Plasenzuela	142	36	10	8	88	0	96	2	15	29
10150-Portaje	99	26	3	1	69	0	60	0	18	21

## Afilados en alta residentes en Extremadura por municipio de residencia y régimen y sector de actividad

## PROVINCIA DE CÁCERES

	TOTAL	SECTOR DE ACTIVIDAD					RÉGIMEN			
		Agricultura	Industria	Construcción	Servicios	No consta	R. G.		R. G. Sist.	
							R. General	Empleados de hogar	Especial Agrario	R. E. Autónomo
10151-Portezuelo	64	20	1	17	26	0	34	1	18	11
10152-Pozuelo de Zarcón	141	55	20	13	53	0	64	1	44	32
10905-Pueblonuevo de Miramonte	288	165	27	10	86	0	97	0	143	48
10153-Puerto de Santa Cruz	110	39	9	8	54	0	52	5	31	22
10154-Rebollar	81	53	0	3	24	1	23	0	31	27
10155-Riolobos	469	212	33	45	179	0	196	2	138	133
10156-Robledillo de Gata	27	5	1	2	19	0	18	0	4	5
10157-Robledillo de la Vera	89	14	10	7	57	1	48	1	5	35
10158-Robledillo de Trujillo	108	42	5	13	48	0	49	0	40	19
10159-Robledollano	126	49	7	18	52	0	46	1	41	38
10160-Romangordo	43	4	4	4	31	0	36	0	1	6
10901-Rosalejo	634	301	67	41	224	1	264	3	212	155
10161-Ruanes	17	7	0	4	6	0	8	0	6	3
10162-Salorino	206	74	13	16	103	0	102	1	68	35
10163-Salvatierra de Santiago	69	12	12	11	32	2	38	0	4	27
10164-San Martín de Trevejo	187	76	12	14	85	0	65	0	64	58
10165-Santa Ana	69	15	4	9	40	1	44	0	8	17
10166-Santa Cruz de la Sierra	117	47	10	6	53	1	50	0	34	33
10167-Santa Cruz de Paniagua	100	65	1	3	31	0	29	0	58	13
10168-Santa Marta de Magasca	81	29	5	2	45	0	44	0	25	12
10169-Santiago de Alcántara	146	40	8	27	70	1	85	1	38	22
10170-Santiago del Campo	79	31	8	6	34	0	43	0	12	24
10171-Santibáñez el Alto	111	65	3	8	35	0	35	1	59	16
10172-Santibáñez el Bajo	225	81	21	18	104	1	91	2	62	70
10173-Saucedilla	250	58	52	17	123	0	160	2	49	39
10174-Segura de Toro	55	11	3	8	32	1	36	0	6	13
10175-Serradilla	494	159	27	45	261	2	267	8	130	89
10176-Serrejón	128	47	5	4	70	2	70	1	41	16
10177-Sierra de Fuentes	722	48	46	111	511	6	527	22	32	141
10178-Talaván	255	73	13	45	124	0	136	2	46	71
10179-Talaveruela de la Vera	82	24	4	12	40	2	39	0	15	28
10180-Talayuela	2.965	1.384	330	228	1.021	2	1.199	7	1.219	540
10181-Tejeda de Tiétar	303	133	20	18	132	0	128	0	114	61
10904-Tiétar	378	164	48	23	142	1	169	0	124	85
10182-Toril	38	20	1	0	17	0	13	1	20	4
10183-Tornavacas	402	217	11	43	130	1	105	4	177	116
10184-Torno, El	241	113	7	13	107	1	85	2	57	97
10187-Torre de Don Miguel	158	59	11	10	78	0	66	0	58	34
10188-Torre de Santa María	168	58	19	17	74	0	80	2	55	31
10185-Torrecilla de los Angeles	201	94	6	16	85	0	79	0	73	49
10186-Torrecillas de la Tiesa	429	83	37	95	213	1	274	2	41	112
10190-Torrejón el Rubio	187	61	9	18	98	1	88	3	53	43
10189-Torrejoncillo	910	136	69	163	540	2	564	10	110	226
10191-Torremenga	225	53	18	25	128	1	127	1	44	53
10192-Torremocha	213	46	9	20	136	2	135	4	25	49
10193-Torreorgaz	659	54	36	92	470	7	465	25	22	147
10194-Torrequemada	189	26	24	19	119	1	118	0	16	55
10195-Trujillo	3.238	266	382	336	2.239	15	2.264	46	140	788
10196-Valdastillas	110	45	4	8	53	0	45	0	19	46
10197-Valdecañas de Tajo	25	1	4	3	17	0	19	0	1	5
10198-Valdefuentes	390	78	30	38	241	3	239	0	56	95
10199-Valdehúncar	47	6	4	4	33	0	35	1	2	9
10200-Valdelacasa de Tajo	73	15	2	17	39	0	31	2	6	34
10201-Valdemorales	74	40	3	0	31	0	31	0	37	6
10202-Valdeobispo	201	43	15	23	120	0	124	1	32	44
10203-Valencia de Alcántara	1.667	236	139	156	1.133	3	1.041	25	168	433
10204-Valverde de la Vera	93	26	1	9	57	0	43	0	20	30
10205-Valverde del Fresno	737	299	43	71	324	0	304	2	241	190
10902-Vegaviana	277	93	24	26	133	1	150	0	59	68
10206-Viandar de la Vera	72	18	9	14	31	0	38	0	9	25
10207-Villa del Campo	131	64	6	5	56	0	51	1	50	29
10208-Villa del Rey	38	16	3	0	19	0	21	0	12	5
10209-Villamesias	104	49	5	1	49	0	46	0	46	12
10210-Villamiel	195	118	12	14	51	0	51	1	107	36
10211-Villanueva de la Sierra	158	90	10	11	47	0	55	0	81	22
10212-Villanueva de la Vera	604	108	49	78	369	0	278	10	65	251
10213-Villar del Pedroso	159	50	6	22	80	1	71	4	19	65
10214-Villar de Plasencia	69	22	7	1	39	0	37	0	8	24
10215-Villasbuenas de Gata	148	58	6	9	75	0	60	1	50	37
10216-Zarza de Granadilla	565	98	83	66	315	3	271	5	63	226
10217-Zarza de Montánchez	157	59	10	18	70	0	77	0	50	30
10218-Zarza la Mayor	414	227	15	37	133	2	124	3	205	82
10219-Zorita	391	127	15	43	204	2	193	9	105	84