

Afiliación a la Seguridad
Social en Extremadura.

Mayo 2021



NOTA ACLARATORIA:

Existen diferencias en el número de afiliados de esta publicación y los datos que facilita el Ministerio de Inclusión, Seguridad Social y Migraciones. Estas diferencias son debidas a que existen personas que están dadas de alta en los registros de la Seguridad Social de más de una provincia (normalmente limítrofes). El Ministerio de Inclusión, Seguridad Social y Migraciones la contabiliza una única vez en la provincia dónde tenga mayor antigüedad de alta en la empresa, desde el IEEX se contabilizan todas las personas dadas de alta en empresas extremeñas, independientemente de que estén dadas de alta en alguna otra Comunidad Autónoma.

FUENTE: Instituto de Estadística de Extremadura a partir de datos facilitados por el Ministerio de Inclusión, Seguridad Social y Migraciones. Tesorería General de la Seguridad Social

Afiliados en alta en Extremadura. 398.565

1. Afiliados en alta en Extremadura según sexo y edad

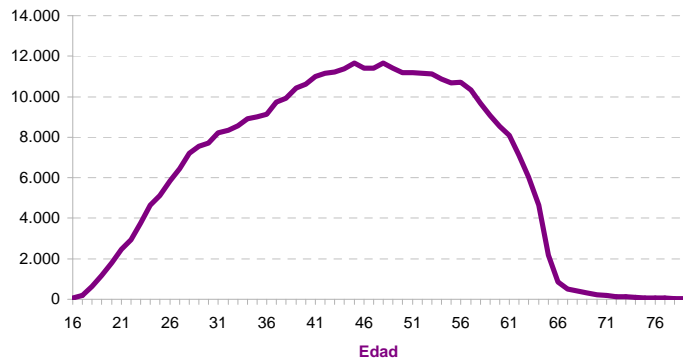
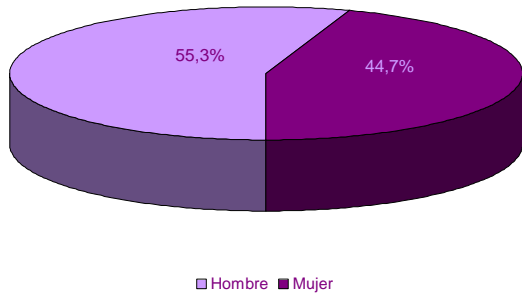

EDAD	SEXO	
	Hombre	Mujer
16-20	2.635	1.176
21-25	11.596	7.337
26-30	18.634	16.174
31-35	23.176	19.871
36-40	27.021	22.834
41-45	30.523	25.901
46-50	31.414	25.648
51-55	30.405	24.595
56-60	27.370	20.982
61-65	15.730	12.335
> 65	2.001	1.207
No consta		
Total	220.505	178.060

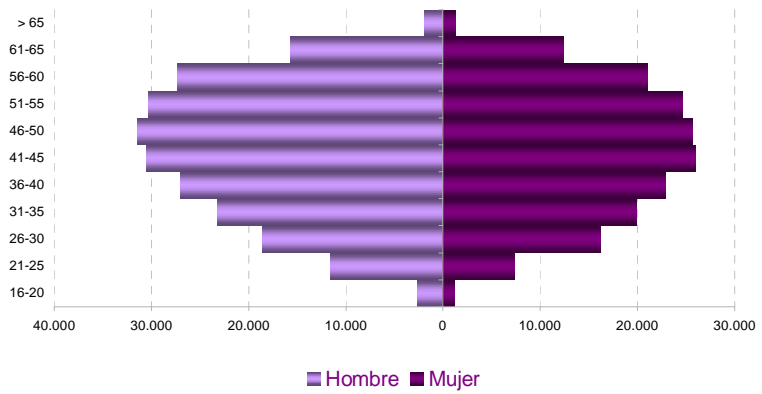

2. Afiliados en alta según lugar de residencia y edad

LUGAR DE RESIDENCIA

Badajoz	242.809
Cáceres	139.818
Otra CA	15.699
Otro país	230
No consta	9

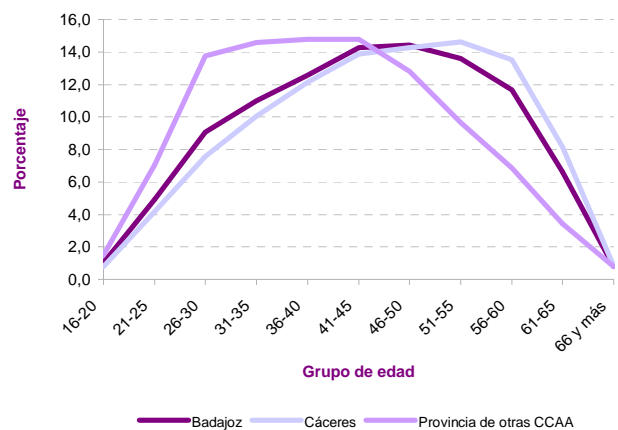
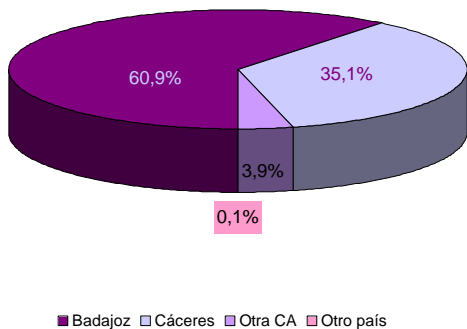

3. Afiliados en alta según tamaño del municipio de residencia y edad

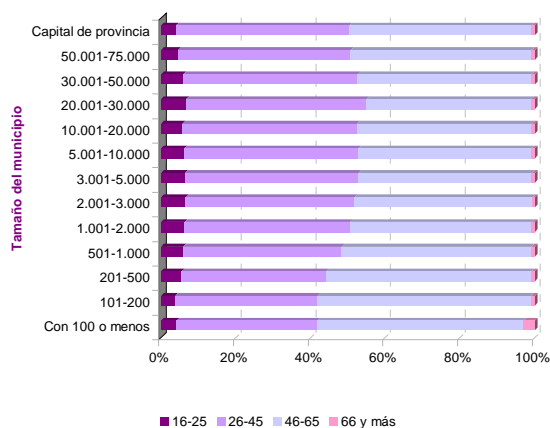
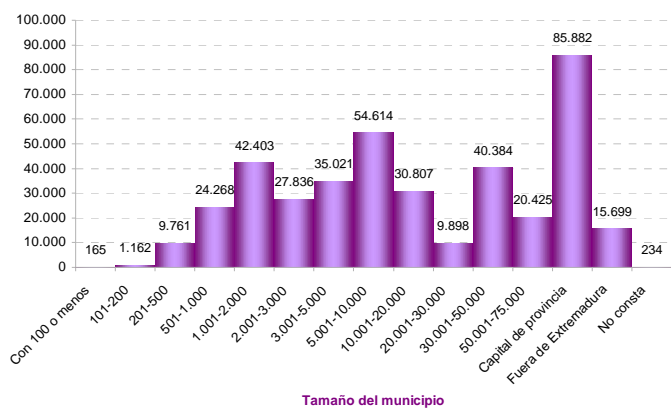

4. Afiliados en alta según sexo y nacionalidad

	SEXO		Total
	Hombre	Mujer	
Española	211.863	171.723	383.586
Extranjera	8.642	6.337	14.979

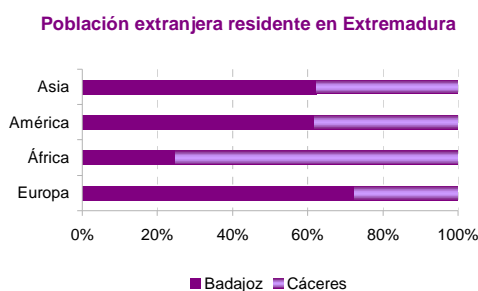
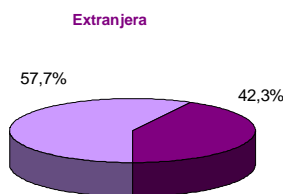
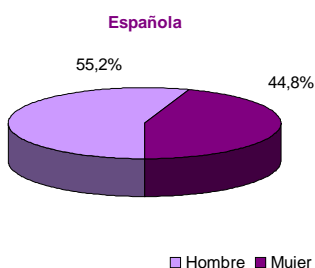
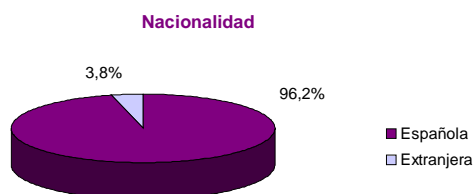

5. Afiliados en alta extranjeros según nacionalidad

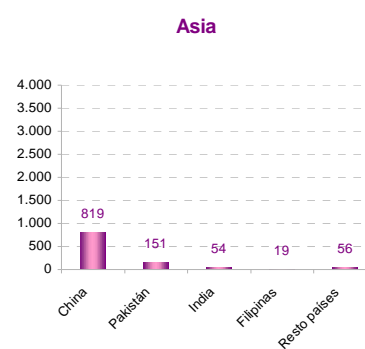
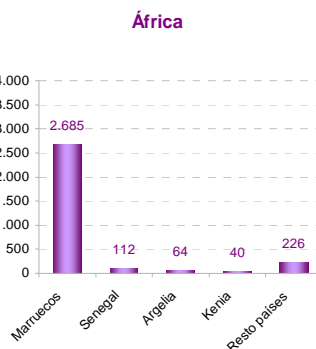
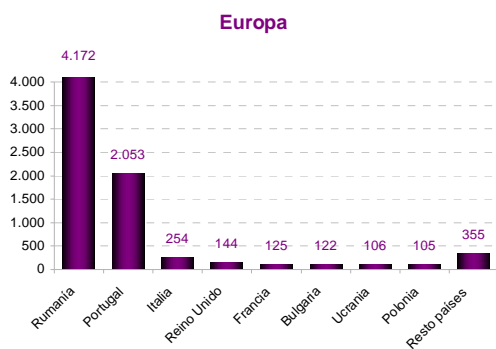
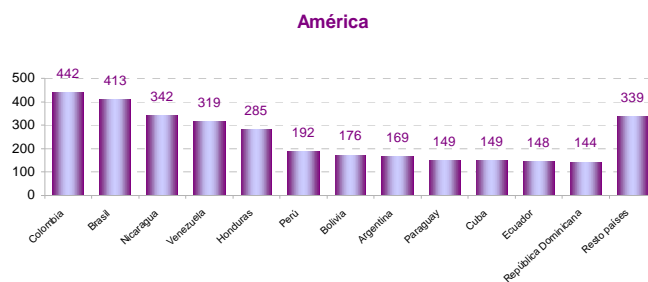
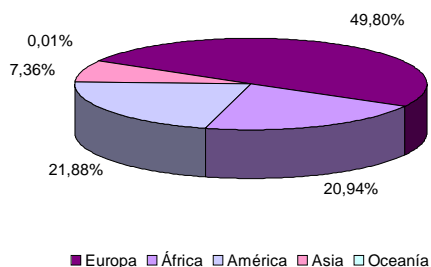

6. Afiliados en alta extranjeros según sexo, edad, tamaño de municipio de residencia y principales nacionalidades

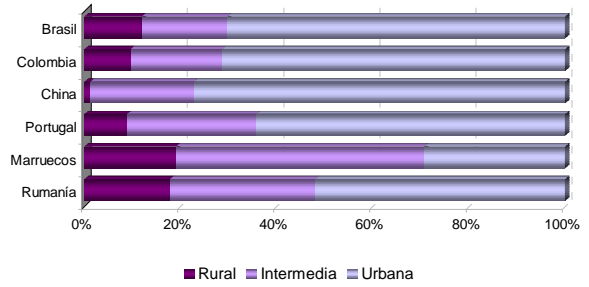
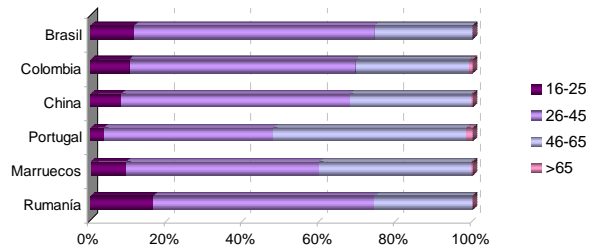
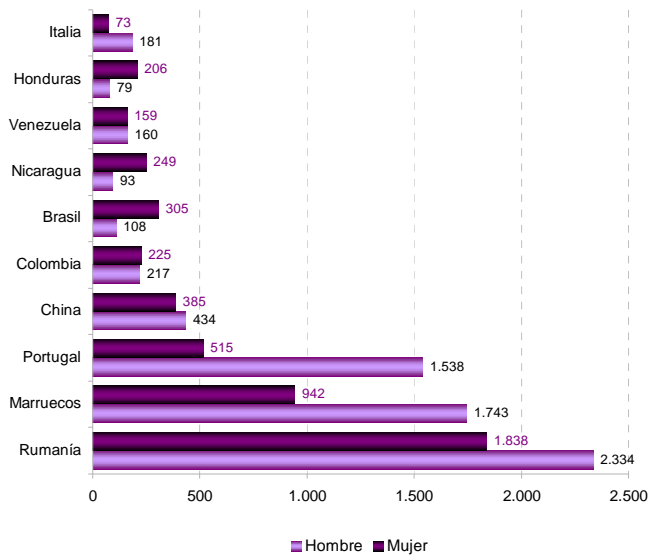

7. Afiliados en alta según régimen de afiliación, sexo y edad

	SEXO		Total
	Hombre	Mujer	
General	130.529	123.238	253.767
Empl. Hogar	147	4.240	4.387
Agrario	35.596	24.082	59.678
Autónomo	54.233	26.500	80.733

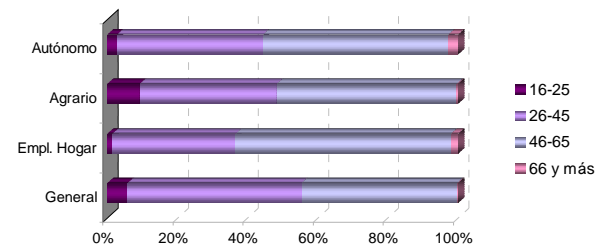

8. Afiliados en alta según régimen de afiliación y nacionalidad

	NACIONALIDAD	
	Española	Extranjera
General	247.504	6.263
Empl. Hogar	3.548	839
Agrario	54.266	5.412
Autónomo	78.268	2.465

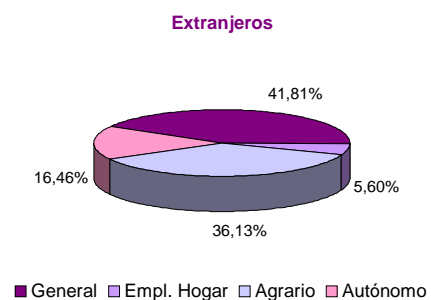
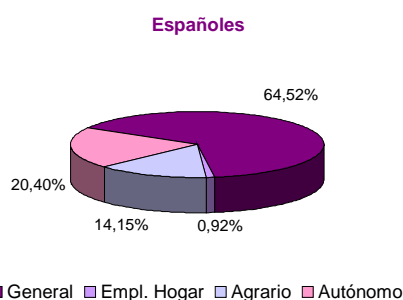
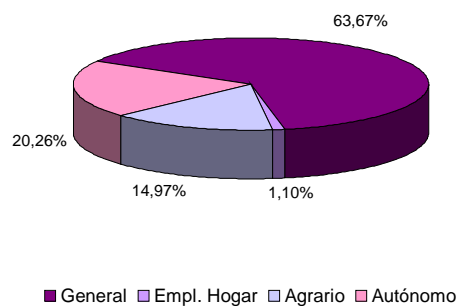

9. Afiliados en alta según régimen de afiliación y actividad económica

	RÉGIMEN	
	General	Autónomo
A Agricultura, ganadería, silvicultura y pesca	61.329	16.453
B Industrias extractivas	747	70
C Industria manufacturera	22.112	4.932
D Suministro de energía eléctrica, gas, vapor y aire acondicionado	1.426	54
E Suministro de agua, actividades de saneamiento, gestión de residuos y descontaminación	3.447	46
F Construcción	19.530	8.654
G Comercio al por mayor y al por menor; reparación de vehículos de motor y motocicletas	38.331	21.059
H Transporte y almacenamiento	9.363	3.516
I Hostelería	15.744	7.598
J Información y comunicaciones	3.389	742
K Actividades financieras y de seguros	4.122	1.321
L Actividades inmobiliarias	497	417
M Actividades profesionales, científicas y técnicas	9.073	4.586
N Actividades administrativas y servicios auxiliares	16.639	1.607
O Administración Pública y defensa; Seguridad Social obligatoria	41.233	15
P Educación	17.493	1.797
Q Actividades sanitarias y de servicios sociales	39.968	2.381
R Actividades artísticas, recreativas y de entretenimiento	2.465	1.241
S Otros servicios	5.373	4.239
T Actividades de los hogares como empleadores de personal doméstico; actividades de los hogares como productores de bienes y servicios para uso propio	4.635	3
U Actividades de organizaciones y organismos extraterritoriales	4	2
No consta	912	0

10. Afiliados en alta según sexo, edad de afiliación y actividad económica

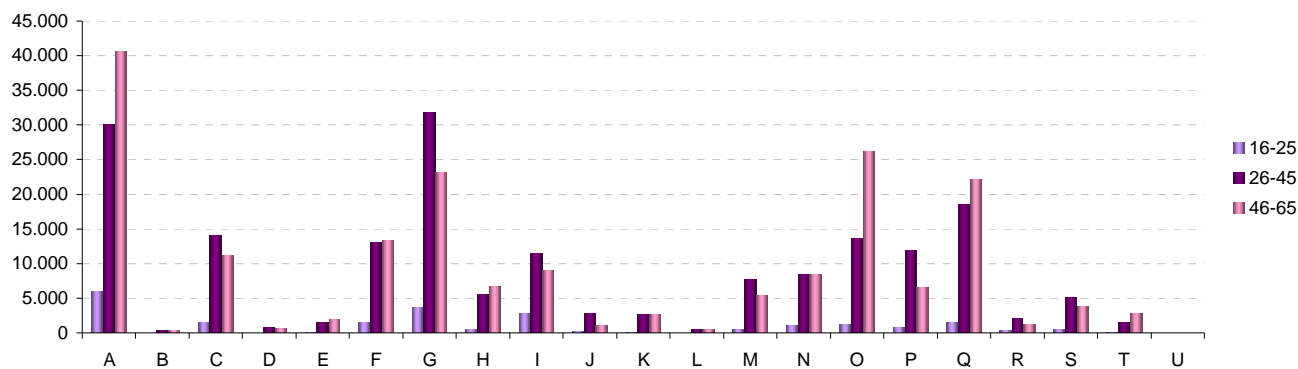
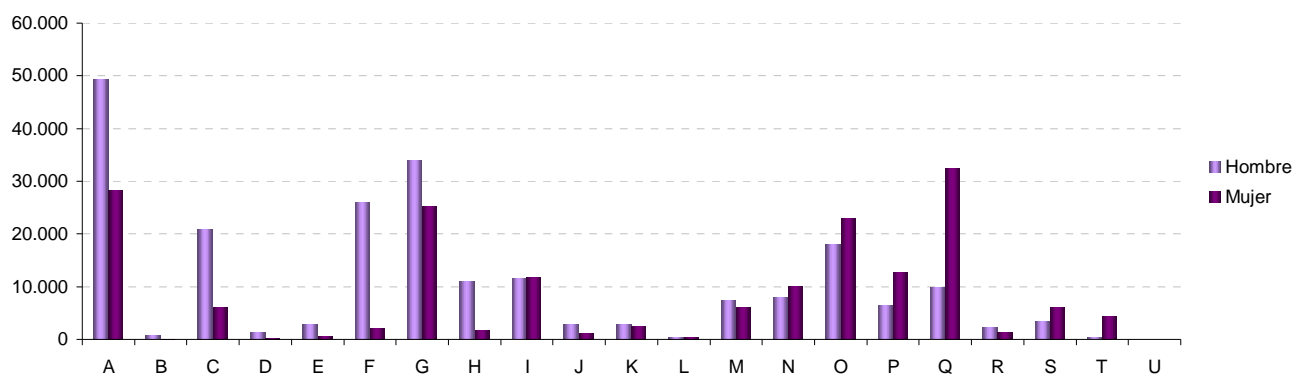

11. Afiliados en alta residentes en Extremadura por municipio de residencia. Provincia de Badajoz

06001-Acedera	285	06056-Garbayuela	142	06109-Quintana de la Serena	1.475
06002-Aceuchal	2.593	06057-Garlitos	123	06110-Reina	49
06003-Ahillones	343	06058-Garrovilla, La	930	06111-Rena	301
06004-Alange	690	06059-Granja de Torrehermosa	627	06112-Retamal de Llerena	171
06005-Albuera, La	823	06903-Guadiana	1.031	06113-Ribera del Fresno	1.251
06006-Alburquerque	1.771	06060-Guareña	2.880	06114-Risco	33
06007-Alconchel	603	06061-Haba, La	433	06115-Roca de la Sierra, La	525
06008-Alconera	234	06062-Helechosa de los Montes	181	06116-Salvaleón	556
06009-Aljucén	64	06063-Herrera del Duque	1.094	06117-Salvatierra de los Barros	697
06010-Almendral	493	06064-Higuera de la Serena	284	06119-San Pedro de Mérida	325
06011-Almendralejo	11.605	06065-Higuera de Llerena	128	06123-San Vicente de Alcántara	1.841
06012-Arroyo de San Serván	1.624	06066-Higuera de Vargas	723	06118-Sancti-Spíritus	41
06013-Atalaya	100	06067-Higuera la Real	717	06120-Santa Amalia	1.827
06014-Azuaga	2.552	06068-Hinojosa del Valle	185	06121-Santa Marta	1.553
06015-Badajoz	50.827	06069-Hornachos	1.326	06122-Santos de Maimona, Los	2.968
06016-Barcarrota	1.262	06070-Jerez de los Caballeros	3.363	06124-Segura de León	585
06017-Baterno	98	06071-Lapa, La	98	06125-Sirueta	609
06018-Benquerencia de la Serena	236	06073-Llera	351	06126-Solana de los Barros	1.178
06019-Berlanga	880	06074-Llerena	1.965	06127-Talarrubias	1.194
06020-Bienvenida	751	06072-Lobón	1.102	06128-Talavera la Real	2.146
06021-Bodonal de la Sierra	348	06075-Magacela	177	06129-Táliga	237
06022-Burguillos del Cerro	929	06076-Magulla	386	06130-Tamurejo	46
06023-Cabeza del Buey	1.540	06077-Malcocinado	115	06131-Torre de Miguel Sesmero	543
06024-Cabeza la Vaca	448	06078-Malpartida de la Serena	229	06132-Torremayor	396
06025-Calamonte	2.757	06079-Manchita	379	06133-Torremejía	919
06026-Calera de León	344	06080-Medellín	1.001	06134-Trasierra	288
06027-Calzadilla de los Barros	219	06081-Medina de las Torres	358	06135-Trujillanos	498
06028-Campanario	1.727	06082-Mengabril	190	06136-Usagre	656
06029-Campillo de Llerena	546	06083-Mérida	20.425	06137-Valdecaballeros	289
06030-Capilla	35	06084-Mirandilla	461	06901-Valdelacalzada	1.250
06031-Carmonita	230	06085-Monesterio	1.390	06138-Valdetorres	542
06032-Carrascalejo, El	6	06086-Montemolín	428	06139-Valencia de las Torres	204
06033-Casas de Don Pedro	444	06087-Monterrubio de la Serena	788	06140-Valencia del Mombuey	265
06034-Casas de Reina	65	06088-Montijo	5.652	06141-Valencia del Ventoso	668
06035-Castilblanco	247	06089-Morera, La	327	06146-Valle de la Serena	388
06036-Castuera	1.944	06090-Nava de Santiago, La	388	06147-Valle de Matamoros	128
06042-Cheles	544	06091-Navalvillar de Pela	1.701	06148-Valle de Santa Ana	443
06037-Codosera, La	564	06092-Nogales	285	06142-Valverde de Burguillos	92
06038-Cordobilla de Lácara	376	06093-Oliva de la Frontera	1.892	06143-Valverde de Leganés	1.879
06039-Coronada, La	852	06094-Oliva de Mérida	820	06144-Valverde de Llerena	194
06040-Corte de Peleas	588	06095-Olivenza	4.572	06145-Valverde de Mérida	438
06041-Cristina	213	06096-Orellana de la Sierra	73	06149-Villafranca de los Barros	4.804
06043-Don Álvaro	257	06097-Orellana la Vieja	886	06150-Villagarcía de la Torre	295
06044-Don Benito	14.281	06098-Palomas	297	06151-Villagonzalo	457
06045-Entrín Bajo	234	06099-Parra, La	591	06152-Villalba de los Barros	672
06046-Esparragalejo	534	06100-Peñalsordo	218	06153-Villanueva de la Serena	9.898
06047-Esparragosa de la Serena	386	06101-Peraleda del Zaucejo	167	06154-Villanueva del Fresno	1.232
06048-Esparragosa de Lares	326	06102-Puebla de Alcocer	378	06156-Villar de Rena	606
06049-Feria	382	06103-Puebla de la Calzada	2.098	06155-Villar del Rey	740
06050-Fregenal de la Sierra	1.665	06104-Puebla de la Reina	292	06157-Villarta de los Montes	112
06051-Fuenlabrada de los Montes	667	06107-Puebla de Obando	738	06158-Zafra	5.660
06052-Fuente de Cantos	1.701	06108-Puebla de Sancho Pérez	945	06159-Zahinos	1.295
06053-Fuente del Arco	241	06105-Puebla del Maestre	183	06160-Zalamea de la Serena	1.153
06054-Fuente del Maestre	2.898	06106-Puebla del Prior	188	06162-Zarza, La	1.432
06055-Fuentes de León	764	06902-Pueblonuevo del Guadiana	822	06161-Zarza-Capilla	105

12. Afiliados en alta residentes en Extremadura por municipio de residencia. Provincia de Cáceres

10001-Abadía	75	10076-Galisteo	327	10151-Portezuelo	72
10002-Abertura	141	10077-Garciaz	247	10152-Pozuelo de Zarcón	146
10003-Acebo	144	10078-Garganta, La	68	10905-Pueblonuevo de Miramontes	298
10004-Acehúche	327	10079-Garganta la Olla	368	10153-Puerto de Santa Cruz	111
10005-Aceituna	220	10080-Gargantilla	96	10154-Rebollar	106
10006-Ahigal	487	10081-Gargüera	37	10155-Riolobos	492
10903-Alagón del Río	372	10082-Garrovilas de Alconétar	563	10156-Robledillo de Gata	27
10007-Albalá	184	10083-Garvín	33	10157-Robledillo de la Vera	91
10008-Alcántara	438	10084-Gata	472	10158-Robledillo de Trujillo	109
10009-Alcollarín	73	10085-Gordo, El	89	10159-Robledollano	125
10010-Alcuéscar	903	10086-Granja, La	106	10160-Romangordo	42
10012-Aldea del Cano	196	10087-Guadalupe	577	10901-Rosalejo	651
10013-Aldea del Obispo, La	108	10088-Guijo de Coria	63	10161-Ruanes	17
10011-Aldeacentenera	251	10089-Guijo de Galisteo	640	10162-Salorino	206
10014-Aldeanueva de la Vera	781	10090-Guijo de Granadilla	122	10163-Salvatierra de Santiago	69
10015-Aldeanueva del Camino	205	10091-Guijo de Santa Bárbara	120	10164-San Martín de Trevejo	187
10016-Aldehuela de Jerte	141	10092-Herguijuela	82	10165-Santa Ana	69
10017-Alía	219	10093-Hernán-Pérez	147	10166-Santa Cruz de la Sierra	121
10018-Aliseda	725	10094-Herrera de Alcántara	78	10167-Santa Cruz de Paniagua	106
10019-Almaraz	556	10095-Herreruela	126	10168-Santa Marta de Magasca	81
10020-Almoharín	749	10096-Hervás	1.161	10169-Santiago de Alcántara	145
10021-Arroyo de la Luz	1.954	10097-Higuera	19	10170-Santiago del Campo	82
10023-Arroyomolinos	336	10098-Hinojal	96	10171-Santibáñez el Alto	116
10022-Arroyomolinos de la Vera	129	10099-Holguera	226	10172-Santibáñez el Bajo	234
10024-Baños de Montemayor	146	10100-Hoyos	300	10173-Saucedilla	262
10025-Barrado	147	10101-Huéлага	61	10174-Segura de Toro	57
10026-Belvis de Monroy	200	10102-Ibahernando	189	10175-Serradilla	519
10027-Benquerencia	33	10103-Jaraicejo	144	10176-Serrejón	130
10028-Berrocallejo	13	10104-Jaraíz de la Vera	2.773	10177-Sierra de Fuentes	731
10029-Berzocana	133	10105-Jarandilla de la Vera	1.037	10178-Talaván	268
10030-Bohonal de Ibor	112	10106-Jarilla	32	10179-Talaveruela de la Vera	86
10031-Botija	56	10107-Jerte	549	10180-Talayuela	3.089
10032-Brozás	591	10108-Ladrillar	47	10181-Tejeda de Tiétar	317
10033-Cabañas del Castillo	125	10109-Logrosán	633	10904-Tiétar	394
10034-Cabezabellosa	94	10110-Losar de la Vera	1.047	10182-Toril	43
10035-Cabezuola del Valle	1.148	10111-Madrigal de la Vera	452	10183-Tornavacas	437
10036-Cabrero	145	10112-Madrigalejo	652	10184-Torno, El	283
10037-Cáceres	35.055	10113-Madroñera	848	10187-Torre de Don Miguel	156
10038-Cachorrilla	18	10114-Majadas	603	10188-Torre de Santa María	166
10039-Cadalso	140	10115-Malpartida de Cáceres	1.436	10185-Torrecilla de los Ángeles	208
10040-Calzadilla	122	10116-Malpartida de Plasencia	1.775	10186-Torrecillas de la Tiesa	440
10041-Caminomorisco	377	10117-Marchagaz	89	10190-Torrejón el Rubio	194
10042-Campillo de Deleitosa	12	10118-Mata de Alcántara	100	10189-Torrejoncillo	920
10043-Campo Lugar	366	10119-Membrío	208	10191-Torremenga	247
10044-Cañamero	609	10120-Mesas de Ibor	38	10192-Torremocha	221
10045-Cañaveral	336	10121-Miajadas	3.748	10193-Torreorgaz	672
10046-Carbajo	72	10122-Millanes	46	10194-Torrequemada	190
10047-Carcaboso	428	10123-Mirabel	211	10195-Trujillo	3.300
10048-Carrascalejo	47	10124-Mohedas de Granadilla	314	10196-Valdastillas	134
10049-Casar de Cáceres	1.694	10125-Monroy	342	10197-Valdecañas de Tajo	25
10050-Casar de Palomero	316	10126-Montánchez	581	10198-Valdefuentes	387
10051-Casares de las Hurdes	59	10127-Montehermoso	2.171	10199-Valdehúncar	46
10052-Casas de Don Antonio	41	10128-Moraleja	2.242	10200-Valdelacasa de Tajo	73
10053-Casas de Don Gómez	90	10129-Morcillo	147	10201-Valdemorales	71
10056-Casas de Millán	148	10130-Navaconcejo	992	10202-Valdeobispo	197
10057-Casas de Miravete	27	10131-Navalmoral de la Mata	5.851	10203-Valencia de Alcántara	1.669
10054-Casas del Castañar	215	10132-Navalvillar de Ibor	116	10204-Valverde de la Vera	99
10055-Casas del Monte	276	10133-Navas del Madroño	406	10205-Valverde del Fresno	745
10058-Casatejada	511	10134-Navezuelas	235	10902-Vegaviana	270
10059-Casillas de Coria	126	10135-Nuñomoral	400	10206-Viandar de la Vera	73
10060-Castañar de Ibor	349	10136-Oliva de Plasencia	69	10207-Villa del Campo	131
10061-Ceclavín	656	10137-Palomero	137	10208-Villa del Rey	41
10062-Cedillo	167	10138-Pasarón de la Vera	215	10209-Villamesías	106
10063-Cerezo	45	10139-Pedroso de Acim	39	10210-Villamiel	195
10064-Cilleros	570	10140-Peraleda de la Mata	466	10211-Villanueva de la Sierra	156
10065-Collado	53	10141-Peraleda de San Román	76	10212-Villanueva de la Vera	614
10066-Conquista de la Sierra	52	10142-Perales del Puerto	335	10214-Villar de Plasencia	71
10067-Coria	4.268	10143-Pescueza	35	10213-Villar del Pedroso	158
10068-Cuacos de Yuste	298	10144-Pesga, La	266	10215-Villasbuenas de Gata	152
10069-Cumbre, La	285	10145-Piedras Albas	43	10216-Zarza de Granadilla	583
10070-Deleitosa	273	10146-Pinofranqueado	649	10217-Zarza de Montánchez	159
10071-Descargamaría	34	10147-Piornal	616	10218-Zarza la Mayor	424
10072-Eljas	266	10148-Plasencia	14.498	10219-Zorita	391
10073-Escorial	313	10149-Plasenzuela	145		

Afiliados en alta residentes en Extremadura por municipio de residencia y régimen y sector de actividad

PROVINCIA DE BADAJOZ

	TOTAL	SECTOR DE ACTIVIDAD					RÉGIMEN			
		Agricultura	Industria	Construcción	Servicios	No consta	R. G.		R. E.	
							Empleados de hogar	R. G. Sist. Especial Agrario		R. E. Autónomo
06001-Acedera	285	133	18	8	125	1	127	2	60	96
06002-Aceuchal	2.593	1.274	165	162	988	4	932	2	1.049	610
06003-Ahillones	343	170	15	29	129	0	138	1	137	67
06004-Alange	690	181	39	94	375	1	394	6	128	162
06005-Albuera, La	823	261	76	56	429	1	439	13	250	121
06006-Alburquerque	1.771	415	203	100	1.050	3	1.092	15	283	381
06007-Alconchel	603	240	26	73	261	3	280	1	210	112
06008-Alconera	234	11	75	10	138	0	191	4	8	31
06009-Aljucén	64	6	1	7	50	0	43	3	5	13
06010-Almendral	493	162	26	31	272	2	257	3	127	106
06011-Almendralejo	11.605	1.459	1.273	928	7.922	23	7.801	95	1.037	2.672
06012-Arroyo de San Serván	1.624	655	133	104	730	2	722	9	529	364
06013-Atalaya	100	34	5	4	56	1	54	6	30	10
06014-Azuaga	2.552	540	228	179	1.602	3	1.504	20	390	638
06015-Badajoz	50.827	2.045	2.455	2.223	44.018	86	39.717	1.088	1.430	8.592
06016-Barcarrota	1.262	289	84	114	773	2	721	11	221	309
06017-Baterno	98	53	2	1	42	0	38	0	28	32
06018-Benquerencia de la Serena	236	105	9	11	106	5	109	1	63	63
06019-Berlanga	880	362	54	63	400	1	375	1	297	207
06020-Bienvenida	751	266	75	53	354	3	358	3	187	203
06021-Bodonal de la Sierra	348	112	57	23	156	0	167	1	62	118
06022-Burguillos del Cerro	929	158	120	56	590	5	598	9	115	207
06023-Cabeza del Buey	1.540	387	116	105	922	10	875	15	227	423
06024-Cabeza la Vaca	448	128	71	41	204	4	235	0	110	103
06025-Calamonte	2.757	837	217	197	1.497	9	1.589	12	773	383
06026-Calera de León	344	95	63	11	175	0	177	1	49	117
06027-Calzadilla de los Barros	219	74	13	26	102	4	123	1	53	42
06028-Campanario	1.727	293	239	152	1.034	9	1.117	15	182	413
06029-Campillo de Llerena	546	286	26	48	184	2	203	2	256	85
06030-Capilla	35	8	2	2	23	0	22	0	3	10
06031-Carmonita	230	136	6	4	84	0	83	1	124	22
06032-Carrascalejo, El	6	1	0	0	5	0	4	0	0	2
06033-Casas de Don Pedro	444	107	41	54	237	5	245	2	80	117
06034-Casas de Reina	65	25	8	3	29	0	33	0	14	18
06035-Castilblanco	247	43	22	19	162	1	145	0	25	77
06036-Castuera	1.944	253	221	72	1.395	3	1.257	15	98	574
06042-Cheles	544	338	14	38	153	1	163	0	326	55
06037-Codosera, La	564	192	39	31	301	1	287	3	158	116
06038-Cordobilla de Lácara	376	215	9	13	137	2	126	2	186	62
06039-Coronada, La	852	324	49	91	388	0	454	4	295	99
06040-Corte de Peleas	588	377	19	15	177	0	174	1	326	87
06041-Cristina	213	82	36	15	80	0	109	0	64	40
06043-Don Alvaro	257	27	20	24	186	0	191	1	13	52
06044-Don Benito	14.281	2.546	1.402	933	9.377	23	9.254	192	2.030	2.805
06045-Entrín Bajo	234	142	14	8	70	0	76	0	115	43
06046-Esparragalejo	534	104	35	41	352	2	385	5	80	64
06047-Esparragosa de la Serena	386	170	41	15	159	1	178	1	128	79
06048-Esparragosa de Lares	326	112	22	23	168	1	170	2	74	80
06049-Feria	382	109	48	43	182	0	213	3	75	91
06050-Fregenal de la Sierra	1.665	140	349	80	1.092	4	1.122	18	68	457
06051-Fuenlabrada de los Montes	667	399	13	21	233	1	214	0	101	352
06052-Fuente de Cantos	1.701	249	158	149	1.127	18	1.101	13	134	453
06053-Fuente del Arco	241	109	4	21	107	0	106	1	87	47
06054-Fuente del Maestre	2.898	1.043	371	157	1.324	3	1.448	18	849	583
06055-Fuentes de León	764	243	95	67	358	1	363	5	147	249
06056-Garbayuela	142	41	6	23	71	1	75	3	21	43
06057-Garlitos	123	67	1	3	50	2	39	1	44	39
06058-Garrovilla, La	930	277	102	69	482	0	572	2	236	120
06059-Granja de Torrehermosa	627	193	26	61	345	2	306	9	113	199
06903-Guadiana	1.031	391	63	122	455	0	501	4	343	183
06060-Guareña	2.880	1.186	247	123	1.320	4	1.340	11	1.072	457
06061-Haba, La	433	75	60	57	241	0	273	7	57	96
06062-Helechosa de los Montes	181	53	4	16	108	0	101	0	43	37
06063-Herrera del Duque	1.094	246	118	65	663	2	617	5	131	341
06064-Higuera de la Serena	284	65	24	16	175	4	171	1	50	62
06065-Higuera de Llerena	128	75	5	8	40	0	43	1	65	19
06066-Higuera de Vargas	723	409	36	31	244	3	245	2	386	90
06067-Higuera la Real	717	85	201	37	392	2	453	8	51	205
06068-Hinojosa del Valle	185	80	9	14	82	0	78	0	73	34
06069-Hornachos	1.326	509	90	96	630	1	589	2	466	269
06070-Jerez de los Caballeros	3.363	275	811	183	2.088	6	2.407	26	201	729
06071-Lapa, La	98	43	13	5	37	0	47	0	38	13
06073-Llera	351	165	10	35	141	0	149	0	144	58
06074-Llerena	1.965	171	118	93	1.581	2	1.375	12	123	455
06072-Lobón	1.102	377	77	51	594	3	615	2	318	167

Afiliados en alta residentes en Extremadura por municipio de residencia y régimen y sector de actividad

PROVINCIA DE BADAJOZ

	TOTAL	SECTOR DE ACTIVIDAD					RÉGIMEN			
		Agricultura	Industria	Construcción	Servicios	No consta	R. G.		R. E.	
							Empleados de hogar	R. G. Sist. Especial Agrario		R. E. Autónomo
06075-Magacela	177	57	14	21	85	0	87	2	45	43
06076-Maguilla	386	220	19	27	120	0	131	0	181	74
06077-Malcocinado	115	80	6	0	29	0	26	0	80	9
06078-Malpartida de la Serena	229	87	9	3	130	0	112	0	79	38
06079-Manchita	379	236	22	25	96	0	113	1	221	44
06080-Medellín	1.001	429	82	60	428	2	458	4	358	181
06081-Medina de las Torres	358	71	53	19	210	5	222	3	46	87
06082-Mengabril	190	88	32	7	63	0	84	1	81	24
06083-Mérida	20.425	679	1.060	874	17.760	52	16.343	176	427	3.479
06084-Mirandilla	461	122	32	30	276	1	285	9	83	84
06085-Monesterio	1.390	200	160	128	900	2	821	3	89	477
06086-Montemolín	428	153	24	46	204	1	216	3	126	83
06087-Monterrubio de la Serena	788	349	61	38	338	2	338	3	211	236
06088-Montijo	5.652	1.213	498	482	3.449	10	3.535	24	1.036	1.057
06089-Morera, La	327	166	15	16	130	0	127	1	133	66
06090-Nava de Santiago, La	388	218	13	14	142	1	132	5	165	86
06091-Navalvillar de Pela	1.701	664	79	116	833	9	755	9	505	432
06092-Nogales	285	116	47	24	97	1	133	2	97	53
06093-Oliva de la Frontera	1.892	555	275	120	934	8	978	7	453	454
06094-Oliva de Mérida	820	560	24	76	160	0	196	2	544	78
06095-Olivenza	4.572	1.409	190	435	2.534	4	2.472	47	1.302	751
06096-Orellana de la Sierra	73	16	3	4	48	2	42	0	10	21
06097-Orellana la Vieja	886	168	76	120	519	3	533	12	86	255
06098-Palomas	297	191	11	15	79	1	95	0	172	30
06099-Parra, La	591	311	40	61	177	2	218	3	294	76
06100-Peñalsordo	218	81	14	19	102	2	92	0	36	90
06101-Peraleda del Zaucejo	167	93	10	5	59	0	59	0	60	48
06102-Puebla de Alcocer	378	93	35	23	227	0	226	3	46	103
06103-Puebla de la Calzada	2.098	498	194	223	1.177	6	1.254	6	429	409
06104-Puebla de la Reina	292	136	18	17	121	0	138	0	110	44
06107-Puebla de Obando	738	389	46	62	240	1	275	9	373	81
06108-Puebla de Sancho Pérez	945	114	138	82	607	4	660	13	85	187
06105-Puebla del Maestre	183	78	11	7	86	1	86	0	56	41
06106-Puebla del Prior	188	84	20	7	76	1	77	0	68	43
06902-Pueblonuevo del Guadiana	822	351	58	50	360	3	380	4	302	136
06109-Quintana de la Serena	1.475	170	352	109	837	7	986	9	96	384
06110-Reina	49	29	0	0	20	0	16	0	25	8
06111-Rena	301	197	16	9	78	1	75	0	178	48
06112-Retamal de Llerena	171	87	10	16	57	1	62	0	68	41
06113-Ribera del Fresno	1.251	367	113	102	668	1	646	4	239	362
06114-Risco	33	18	1	0	14	0	13	0	16	4
06115-Roca de la Sierra, La	525	209	32	49	235	0	233	4	185	103
06116-Salvaleón	556	147	77	21	308	3	327	3	105	121
06117-Salvaterra de los Barros	697	240	118	35	303	1	330	1	189	177
06119-San Pedro de Mérida	325	106	15	8	195	1	186	1	96	42
06123-San Vicente de Alcántara	1.841	183	531	170	953	4	1.234	9	126	472
06118-Sancti-Spiritus	41	18	1	0	22	0	18	0	9	14
06120-Santa Amalia	1.827	779	214	101	732	1	786	4	627	410
06121-Santa Marta	1.553	476	103	156	815	3	779	6	345	423
06122-Santos de Maimona, Los	2.968	405	332	276	1.940	15	2.034	29	294	611
06124-Segura de León	585	168	70	53	291	3	307	2	138	138
06125-Siruella	609	186	39	34	348	2	311	5	66	227
06126-Solana de los Barros	1.178	629	58	90	400	1	427	0	535	216
06127-Talarrubias	1.194	229	129	97	737	2	754	10	140	290
06128-Talavera la Real	2.146	693	235	116	1.099	3	1.101	23	576	446
06129-Táliga	237	80	14	40	103	0	108	6	71	52
06130-Tamurejo	46	20	3	1	22	0	21	0	6	19
06131-Torre de Miguel Sesmero	543	205	59	34	245	0	258	2	179	104
06132-Torremayor	396	206	30	19	139	2	170	2	189	35
06133-Torremejía	919	365	123	54	376	1	416	3	314	186
06134-Trasierra	288	173	5	20	90	0	95	3	157	33
06135-Trujillanos	498	64	28	34	372	0	361	4	33	100
06136-Usagre	656	251	35	79	291	0	329	2	211	114
06137-Valdecaballeros	289	56	31	38	163	1	162	1	40	86
06901-Valdelacalzada	1.250	577	65	113	495	0	521	3	499	227
06138-Valdetorres	542	289	44	16	193	0	217	1	274	50
06139-Valencia de las Torres	204	96	8	8	91	1	88	2	84	30
06140-Valencia del Mombuey	265	151	23	9	81	1	89	1	136	39
06141-Valencia del Ventoso	668	211	85	46	324	2	344	3	131	190
06146-Valle de la Serena	388	163	17	25	183	0	184	1	109	94
06147-Valle de Matamoros	128	33	16	9	69	1	82	0	31	15
06148-Valle de Santa Ana	443	148	84	34	176	1	249	0	131	63
06142-Valverde de Burguillos	92	15	22	7	48	0	64	1	7	20
06143-Valverde de Leganés	1.879	753	133	175	816	2	871	10	708	290
06144-Valverde de Llerena	194	106	5	7	76	0	68	1	95	30

Afiliados en alta residentes en Extremadura por municipio de residencia y régimen y sector de actividad

PROVINCIA DE BADAJOZ

	TOTAL	SECTOR DE ACTIVIDAD					RÉGIMEN			
		Agricultura	Industria	Construcción	Servicios	No consta	R. G.	R. G. Sist.	R. E.	
							Empleados de hogar	Especial Agrario	Autónomo	Autónomo
06145-Valverde de Mérida	438	179	28	30	200	1	220	4	167	47
06149-Villafranca de los Barros	4.804	660	680	348	3.107	9	3.363	24	428	989
06150-Villagarcía de la Torre	295	79	24	29	163	0	171	0	68	56
06151-Villagonzalo	457	182	50	27	197	1	208	3	152	94
06152-Villalba de los Barros	672	308	39	46	278	1	297	4	249	122
06153-Villanueva de la Serena	9.898	2.392	734	622	6.132	18	5.972	109	1.989	1.828
06154-Villanueva del Fresno	1.232	608	72	55	495	2	447	5	524	256
06156-Villar de Rena	606	343	31	30	201	1	225	5	237	139
06155-Villar del Rey	740	227	53	73	384	3	392	14	190	144
06157-Villarta de los Montes	112	41	4	1	66	0	52	0	32	28
06158-Zafra	5.660	183	742	273	4.446	16	4.291	71	78	1.220
06159-Zahínos	1.295	757	124	65	348	1	372	2	693	228
06160-Zalamea de la Serena	1.153	229	104	88	726	6	667	2	168	316
06162-Zarza, La	1.432	405	102	151	770	4	755	8	326	343
06161-Zarza-Capilla	105	38	14	7	46	0	47	0	13	45

Afiliados en alta residentes en Extremadura por municipio de residencia y régimen y sector de actividad

PROVINCIA DE CÁCERES

	TOTAL	SECTOR DE ACTIVIDAD					RÉGIMEN			
		Agricultura	Industria	Construcción	Servicios	No consta	R. G.		R. E.	R. E.
							Empleados de hogar	R. G. Sist. Especial Agrario		
						R. General		Autónomo		
10001-Abadía	75	11	13	8	43	0	44	3	8	20
10002-Abertura	141	66	10	11	54	0	60	0	51	30
10003-Acebo	144	49	9	14	71	1	43	0	38	63
10004-Acehúche	327	149	47	13	118	0	128	0	118	81
10005-Aceituna	220	110	13	23	74	0	87	0	98	35
10006-Ahigal	487	194	41	37	210	5	186	1	155	145
10903-Alagón del Río	372	144	37	25	166	0	185	2	89	96
10007-Albalá	184	58	5	18	102	1	93	1	34	56
10008-Alcántara	438	48	32	36	321	1	308	2	30	98
10009-Alcollarín	73	23	5	2	43	0	41	1	18	13
10010-Alcuéscar	903	234	57	71	537	4	548	0	201	154
10012-Aldea del Cano	196	40	8	10	137	1	125	1	30	40
10013-Aldea del Obispo, La	108	45	5	10	45	3	50	0	28	30
10011-Aldeacentenera	251	72	14	37	128	0	142	3	50	56
10014-Aldeanueva de la Vera	781	405	47	54	274	1	262	3	185	331
10015-Aldeanueva del Camino	205	18	33	14	140	0	116	0	5	84
10016-Aldehuela de Jerte	141	21	12	13	94	1	90	4	18	29
10017-Alía	219	89	3	13	112	2	92	0	59	68
10018-Aliseda	725	246	69	64	345	1	361	17	216	131
10019-Almaraz	556	31	160	46	317	2	465	1	17	73
10020-Almoharín	749	317	74	40	317	1	355	1	292	101
10021-Arroyo de la Luz	1.954	152	123	337	1.333	9	1.429	39	72	414
10023-Arroyomolinos	336	122	23	14	176	1	167	0	98	71
10022-Arroyomolinos de la Vera	129	51	4	11	63	0	59	1	34	35
10024-Baños de Montemayor	146	10	8	15	113	0	83	0	2	61
10025-Barrado	147	77	5	5	60	0	52	1	40	54
10026-Belvis de Monroy	200	26	27	8	139	0	135	4	6	55
10027-Benquerencia	33	9	2	0	22	0	21	0	7	5
10028-Berrocalejo	13	1	0	0	12	0	9	0	0	4
10029-Berzocana	133	50	8	10	64	1	57	1	38	37
10030-Bohonal de Ibor	112	22	9	12	69	0	60	1	13	38
10031-Botija	56	15	7	1	33	0	27	0	9	20
10032-Brozas	591	128	46	81	333	3	325	10	76	180
10033-Cabañas del Castillo	125	66	6	11	42	0	45	1	40	39
10034-Cabezabellosa	94	35	4	6	47	2	38	0	20	36
10035-Cabezuela del Valle	1.148	772	20	23	333	0	259	6	537	346
10036-Cabrero	145	101	7	4	33	0	28	0	75	42
10037-Cáceres	35.055	686	1.657	1.999	30.622	91	27.949	748	273	6.085
10038-Cachorrilla	18	3	0	1	14	0	13	0	2	3
10039-Cadalso	140	55	12	11	61	1	56	0	52	32
10040-Calzadilla	122	50	10	11	51	0	63	0	38	21
10041-Caminomorisco	377	113	20	28	215	1	204	1	66	106
10042-Campillo de Deleitosa	12	2	0	2	8	0	6	0	1	5
10043-Campo Lugar	366	174	19	12	161	0	157	1	107	101
10044-Cañamero	609	185	60	65	299	0	272	4	155	178
10045-Cañaveral	336	40	52	34	209	1	221	5	35	75
10046-Carbajo	72	21	2	7	42	0	38	0	19	15
10047-Carcaboso	428	80	38	61	247	2	260	10	62	96
10048-Carrascalejo	47	8	3	9	27	0	18	2	3	24
10049-Casar de Cáceres	1.694	134	293	191	1.071	5	1.240	40	46	368
10050-Casar de Palomero	316	141	10	20	144	1	118	1	116	81
10051-Casares de las Hurdes	59	14	4	3	38	0	33	0	8	18
10052-Casas de Don Antonio	41	7	3	1	30	0	25	0	7	9
10053-Casas de Don Gómez	90	24	2	16	48	0	46	1	11	32
10056-Casas de Millán	148	36	8	13	88	3	85	1	28	34
10057-Casas de Miravete	27	3	0	1	23	0	17	0	1	9
10054-Casas del Castañar	215	69	2	9	135	0	107	1	41	66
10055-Casas del Monte	276	69	69	26	111	1	159	0	56	61
10058-Casatejada	511	149	66	39	255	2	299	3	131	78
10059-Casillas de Coria	126	33	5	18	68	2	78	0	22	26
10060-Castañar de Ibor	349	109	32	37	170	1	168	1	102	78
10061-Ceclavín	656	286	44	89	235	2	280	1	249	126
10062-Cedillo	167	53	21	26	67	0	97	0	49	21
10063-Cerezo	45	30	1	0	14	0	13	0	23	9
10064-Cilleros	570	237	28	56	248	1	232	1	202	135
10065-Collado	53	10	5	7	31	0	32	1	7	13
10066-Conquista de la Sierra	52	12	3	4	32	1	26	2	6	18
10067-Coria	4.268	523	282	461	2.999	3	2.934	30	335	969
10068-Cuacos de Yuste	298	55	74	22	147	0	174	13	33	78
10069-Cumbre, La	285	47	24	25	189	0	207	1	26	51
10070-Deleitosa	273	46	31	32	164	0	157	8	20	88
10071-Descargamaría	34	11	1	3	19	0	19	0	10	5
10072-Eljas	266	126	14	17	108	1	92	2	122	50
10073-Escorial	313	91	56	30	134	2	187	3	69	54
10075-Fresnedoso de Ibor	76	22	3	7	43	1	42	1	16	17

Afiliados en alta residentes en Extremadura por municipio de residencia y régimen y sector de actividad

PROVINCIA DE CÁCERES

	TOTAL	SECTOR DE ACTIVIDAD					RÉGIMEN			
		Agricultura	Industria	Construcción	Servicios	No consta	R. G.	R. G. Sist.	R. E.	
							Empleados de hogar	Especial Agrario	Autónomo	R. General
10076-Galisteo	327	94	38	21	172	2	191	3	76	57
10077-Garciaz	247	102	7	36	102	0	112	2	79	54
10078-Garganta, La	68	17	9	12	30	0	38	0	5	25
10079-Garganta la Olla	368	182	25	19	141	1	129	1	125	113
10080-Gargantilla	96	48	5	9	34	0	32	0	28	36
10081-Gargüera	37	14	0	2	21	0	20	1	2	14
10082-Garrovilas de Alconétar	563	71	42	83	364	3	381	8	32	142
10083-Garvín	33	16	1	1	15	0	13	0	10	10
10084-Gata	472	178	34	47	212	1	221	4	125	122
10085-Gordo, El	89	5	28	9	47	0	69	1	4	15
10086-Granja, La	106	31	20	9	46	0	52	0	22	32
10087-Guadalupe	577	79	29	49	415	5	369	1	62	145
10088-Guijo de Coria	63	26	6	7	24	0	26	0	17	20
10089-Guijo de Galisteo	640	297	31	57	254	1	276	3	216	145
10090-Guijo de Granadilla	122	34	5	7	76	0	65	1	19	37
10091-Guijo de Santa Bárbara	120	29	11	12	68	0	63	1	11	45
10092-Herguijuela	82	16	8	10	47	1	49	2	13	18
10093-Hernán-Pérez	147	68	7	13	59	0	65	0	54	28
10094-Herrera de Alcántara	78	37	5	11	25	0	34	0	36	8
10095-Herreruela	126	47	28	11	40	0	68	5	37	16
10096-Hervás	1.161	64	163	92	839	3	728	12	51	370
10097-Higuera	19	5	2	2	10	0	9	0	3	7
10098-Hinojal	96	26	6	13	51	0	45	0	7	44
10099-Holguera	226	74	14	25	111	2	116	0	49	61
10100-Hoyos	300	88	13	34	164	1	150	1	76	73
10101-Huéлага	61	16	4	5	36	0	35	2	10	14
10102-Ibahernando	189	23	17	37	111	1	133	2	14	40
10103-Jaraicejo	144	36	6	13	88	1	75	2	23	44
10104-Jaraíz de la Vera	2.773	844	310	160	1.457	2	1.455	26	728	564
10105-Jarandilla de la Vera	1.037	216	74	105	640	2	560	13	128	336
10106-Jarilla	32	7	4	2	19	0	18	0	3	11
10107-Jerte	549	315	8	26	199	1	148	2	224	175
10108-Ladrillar	47	25	1	5	16	0	11	0	1	35
10109-Logrosán	633	143	53	40	393	4	348	5	106	174
10110-Losar de la Vera	1.047	359	66	56	563	3	477	5	193	372
10111-Madrigal de la Vera	452	113	30	57	252	0	184	5	100	163
10112-Madrigalejo	652	300	44	35	272	1	275	5	257	115
10113-Madroñera	848	167	38	127	514	2	505	13	144	186
10114-Majadas	603	304	66	35	197	1	264	0	302	37
10115-Malpartida de Cáceres	1.436	78	137	146	1.065	10	1.109	33	52	242
10116-Malpartida de Plasencia	1.775	198	365	219	989	4	1.276	15	152	332
10117-Marchagaz	89	61	3	5	20	0	18	1	59	11
10118-Mata de Alcántara	100	26	3	10	61	0	60	1	10	29
10119-Membrío	208	79	9	26	94	0	95	2	71	40
10120-Mesas de Ibor	38	6	2	5	25	0	27	0	1	10
10121-Miajadas	3.748	893	481	277	2.086	11	2.129	35	485	1.099
10122-Millanes	46	5	5	5	31	0	29	0	3	14
10123-Mirabel	211	36	18	42	111	4	146	0	34	31
10124-Mohedas de Granadilla	314	139	26	30	119	0	113	1	128	72
10125-Monroy	342	137	23	32	150	0	149	9	92	92
10126-Montánchez	581	98	58	60	364	1	361	5	80	135
10127-Montehermoso	2.171	613	155	191	1.206	6	1.099	7	456	609
10128-Moraleja	2.242	378	203	196	1.458	7	1.317	19	243	663
10129-Morcillo	147	48	16	17	65	1	82	1	41	23
10130-Navaconcejo	992	595	23	47	325	2	283	3	482	224
10131-Navalmoral de la Mata	5.851	608	921	351	3.959	12	4.147	52	526	1.126
10132-Navalvillar de Ibor	116	48	6	5	57	0	47	1	41	27
10133-Navas del Madroño	406	75	28	84	218	1	245	13	45	103
10134-Navezuelas	235	101	4	25	105	0	107	0	81	47
10135-Nuñomoral	400	120	14	64	200	2	230	0	75	95
10136-Oliva de Plasencia	69	16	5	8	40	0	38	0	14	17
10137-Palomero	137	78	6	6	47	0	38	1	59	39
10138-Pasarón de la Vera	215	81	9	17	107	1	94	3	71	47
10139-Pedroso de Acim	39	10	4	1	23	1	26	0	10	3
10140-Peraleda de la Mata	466	80	95	45	244	2	303	2	50	111
10141-Peraleda de San Román	76	28	4	22	22	0	30	0	22	24
10142-Perales del Puerto	335	162	11	28	134	0	125	1	150	59
10143-Pescueza	35	12	2	3	18	0	17	0	3	15
10144-Pesga, La	266	107	3	18	137	1	114	0	53	99
10145-Piedras Albas	43	14	1	2	25	1	25	0	9	9
10146-Pinofranqueado	649	263	16	56	314	0	274	1	140	234
10147-Piornal	616	363	24	28	200	1	178	1	144	293
10148-Plasencia	14.498	762	1.029	1.069	11.597	41	10.942	204	488	2.864
10149-Plasenzuela	145	37	10	9	89	0	98	2	16	29
10150-Portaje	101	26	3	1	71	0	62	0	18	21

Afiliados en alta residentes en Extremadura por municipio de residencia y régimen y sector de actividad

PROVINCIA DE CÁCERES

	TOTAL	SECTOR DE ACTIVIDAD					RÉGIMEN			
		Agricultura	Industria	Construcción	Servicios	No consta	R. G.	R. G. Sist.	R. E.	
							Empleados de hogar	Especial Agrario	Autónomo	R. General
10151-Portezuelo	72	22	1	23	26	0	40	1	20	11
10152-Pozuelo de Zarcón	146	60	20	13	53	0	64	1	49	32
10905-Pueblonuevo de Miramonte	298	169	27	10	92	0	103	0	146	49
10153-Puerto de Santa Cruz	111	40	9	9	53	0	52	5	32	22
10154-Rebollar	106	73	0	2	30	1	28	0	39	39
10155-Riolobos	492	225	40	43	184	0	207	2	150	133
10156-Robledillo de Gata	27	6	1	2	18	0	17	0	5	5
10157-Robledillo de la Vera	91	15	9	7	59	1	50	1	6	34
10158-Robledillo de Trujillo	109	42	5	13	49	0	50	0	40	19
10159-Robledollano	125	50	7	18	50	0	44	1	42	38
10160-Romangordo	42	3	4	5	30	0	36	0	0	6
10901-Rosalejo	651	315	71	33	231	1	267	3	220	161
10161-Ruanes	17	7	0	3	7	0	8	0	6	3
10162-Salorino	206	74	13	17	102	0	102	1	67	36
10163-Salvatierra de Santiago	69	12	13	11	31	2	39	0	4	26
10164-San Martín de Trevejo	187	74	11	13	89	0	67	0	62	58
10165-Santa Ana	69	16	5	9	38	1	43	0	8	18
10166-Santa Cruz de la Sierra	121	48	11	7	54	1	52	0	35	34
10167-Santa Cruz de Paniagua	106	66	2	6	32	0	34	0	58	14
10168-Santa Marta de Magasca	81	29	6	2	44	0	44	0	25	12
10169-Santiago de Alcántara	145	40	8	26	70	1	84	1	38	22
10170-Santiago del Campo	82	30	8	6	38	0	47	0	12	23
10171-Santibáñez el Alto	116	66	2	10	38	0	39	1	60	16
10172-Santibáñez el Bajo	234	84	23	18	108	1	97	2	65	70
10173-Saucedilla	262	66	53	16	127	0	165	1	57	39
10174-Segura de Toro	57	10	3	8	35	1	38	0	5	14
10175-Serradilla	519	171	29	51	266	2	280	8	141	90
10176-Serrejón	130	47	4	4	73	2	71	1	40	18
10177-Sierra de Fuentes	731	47	48	108	523	5	538	21	31	141
10178-Talaván	268	72	17	48	131	0	146	2	46	74
10179-Talaveruela de la Vera	86	24	4	13	43	2	43	0	15	28
10180-Talayuela	3.089	1.447	327	250	1.063	2	1.261	8	1.279	541
10181-Tejeda de Tiétar	317	137	19	19	142	0	137	0	118	62
10904-Tiétar	394	175	48	23	147	1	174	0	136	84
10182-Toril	43	22	1	0	20	0	16	1	22	4
10183-Tornavacas	437	257	10	36	133	1	99	4	193	141
10184-Torno, El	283	148	6	9	119	1	90	2	75	116
10187-Torre de Don Miguel	156	58	11	9	78	0	65	0	57	34
10188-Torre de Santa María	166	56	16	17	77	0	79	2	53	32
10185-Torrecilla de los Angeles	208	96	5	17	90	0	83	0	74	51
10186-Torrecillas de la Tiesa	440	82	37	99	221	1	287	2	40	111
10190-Torrejón el Rubio	194	60	10	23	100	1	96	3	52	43
10189-Torrejuncillo	920	144	70	162	542	2	566	10	118	226
10191-Torremenga	247	61	19	26	140	1	141	1	49	56
10192-Torremocha	221	45	12	21	141	2	145	4	24	48
10193-Torreorgaz	672	58	39	94	474	7	476	25	24	147
10194-Torrequemada	190	26	24	20	119	1	119	0	16	55
10195-Trujillo	3.300	284	388	352	2.260	16	2.310	46	161	783
10196-Valdastillas	134	61	4	8	61	0	53	0	26	55
10197-Valdecañas de Tajo	25	1	3	3	18	0	19	0	1	5
10198-Valdefuentes	387	77	29	36	243	2	236	1	55	95
10199-Valdehúncar	46	6	4	4	32	0	34	1	2	9
10200-Valdelacasa de Tajo	73	15	2	18	38	0	31	2	6	34
10201-Valdemorales	71	41	3	0	27	0	27	0	38	6
10202-Valdeobispo	197	43	15	23	116	0	120	1	32	44
10203-Valencia de Alcántara	1.669	239	141	166	1.120	3	1.045	26	164	434
10204-Valverde de la Vera	99	28	1	10	60	0	47	0	22	30
10205-Valverde del Fresno	745	304	44	70	327	0	307	2	242	194
10902-Vegaviana	270	87	23	25	134	1	148	0	55	67
10206-Viandar de la Vera	73	19	9	14	31	0	38	0	10	25
10207-Villa del Campo	131	66	6	5	54	0	49	1	52	29
10208-Villa del Rey	41	15	3	0	23	0	25	0	11	5
10209-Villamesias	106	47	5	3	51	0	50	0	44	12
10210-Villamiel	195	117	14	14	50	0	52	1	106	36
10211-Villanueva de la Sierra	156	89	8	11	48	0	53	0	80	23
10212-Villanueva de la Vera	614	118	49	80	367	0	277	10	74	253
10213-Villar del Pedroso	158	51	5	21	80	1	71	4	20	63
10214-Villar de Plasencia	71	22	7	2	40	0	38	0	8	25
10215-Villasbuenas de Gata	152	59	6	10	77	0	65	1	49	37
10216-Zarza de Granadilla	583	104	88	68	320	3	282	3	69	229
10217-Zarza de Montánchez	159	58	10	19	72	0	79	0	49	31
10218-Zarza la Mayor	424	232	16	34	140	2	128	3	209	84
10219-Zorita	391	127	15	43	204	2	191	9	105	86