

Afiliación a la Seguridad
Social en Extremadura.

Agosto 2021



NOTA ACLARATORIA:

Existen diferencias en el número de afiliados de esta publicación y los datos que facilita el Ministerio de Inclusión, Seguridad Social y Migraciones. Estas diferencias son debidas a que existen personas que están dadas de alta en los registros de la Seguridad Social de más de una provincia (normalmente limítrofes). El Ministerio de Inclusión, Seguridad Social y Migraciones la contabiliza una única vez en la provincia dónde tenga mayor antigüedad de alta en la empresa, desde el IEEX se contabilizan todas las personas dadas de alta en empresas extremeñas, independientemente de que estén dadas de alta en alguna otra Comunidad Autónoma.

FUENTE: Instituto de Estadística de Extremadura a partir de datos facilitados por el Ministerio de Inclusión, Seguridad Social y Migraciones. Tesorería General de la Seguridad Social

Afiliados en alta en Extremadura. 401.221

1. Afiliados en alta en Extremadura según sexo y edad

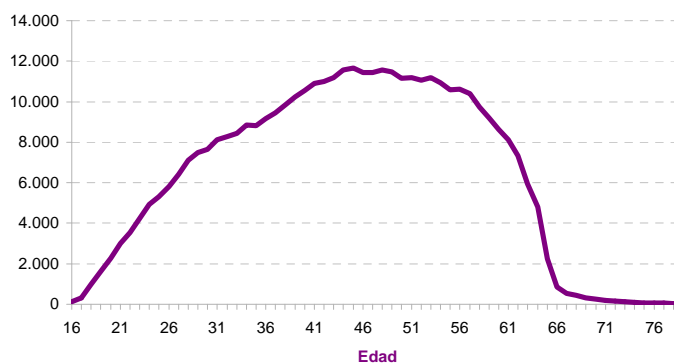
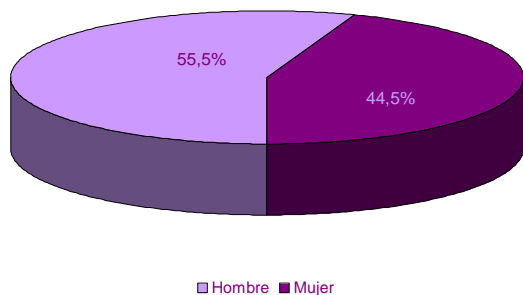

EDAD

SEXO

EDAD	SEXO	
	Hombre	Mujer
16-20	3.615	1.689
21-25	13.008	8.005
26-30	18.629	15.884
31-35	23.017	19.466
36-40	26.756	22.465
41-45	30.536	25.757
46-50	31.277	25.785
51-55	30.297	24.672
56-60	27.579	21.021
61-65	15.986	12.456
> 65	2.116	1.205
No consta		
Total	222.816	178.405

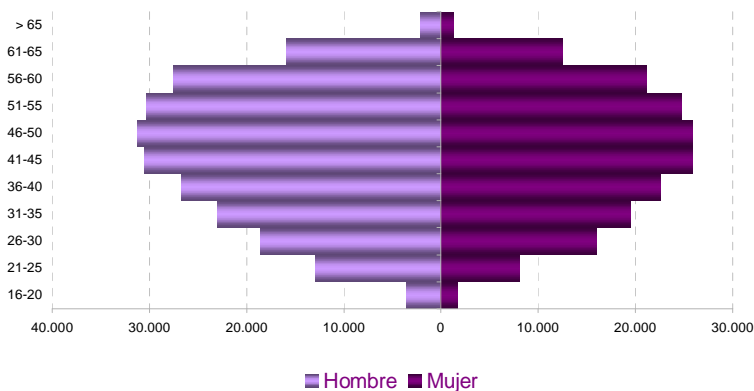

2. Afiliados en alta según lugar de residencia y edad

LUGAR DE RESIDENCIA

Badajoz	246.044
Cáceres	139.279
Otra CA	15.661
Otro país	230
No consta	8

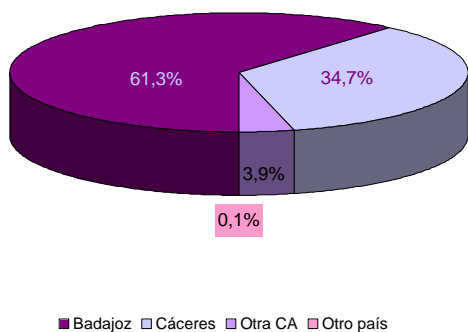
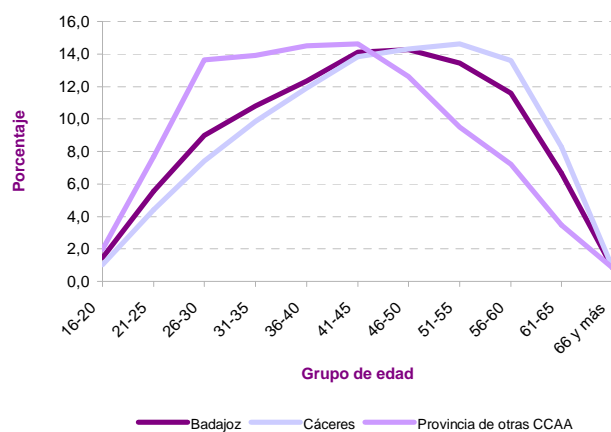

3. Afiliados en alta según tamaño del municipio de residencia y edad

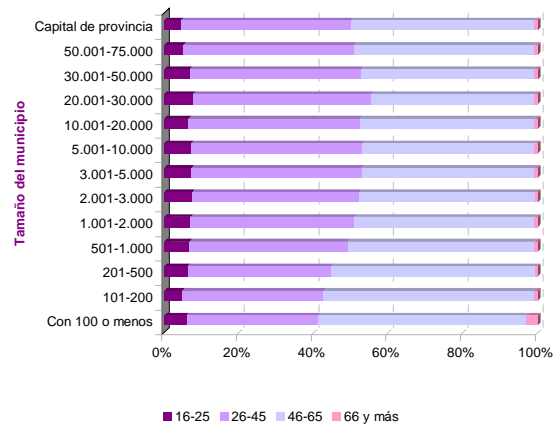
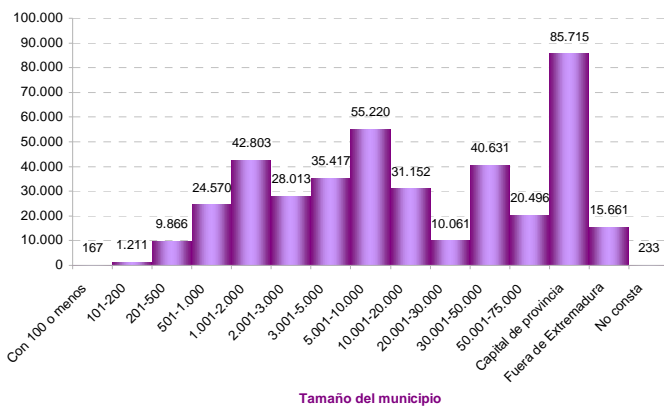

4. Afiliados en alta según sexo y nacionalidad

	SEXO			Total
	Hombre	Mujer		
Española	214.390	172.000		386.390
Extranjera	8.426	6.405		14.831

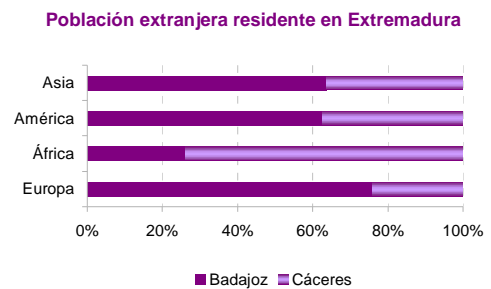
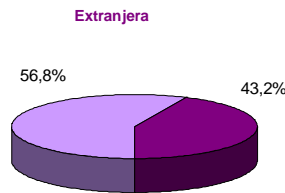
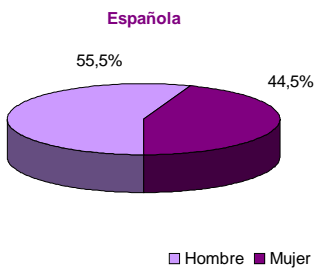
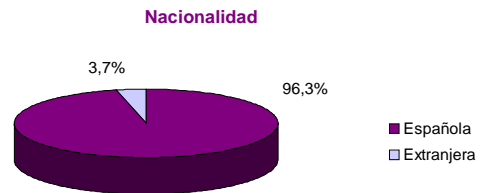

5. Afiliados en alta extranjeros según nacionalidad

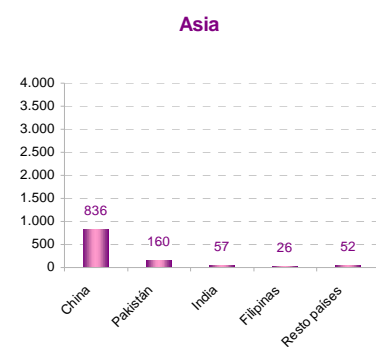
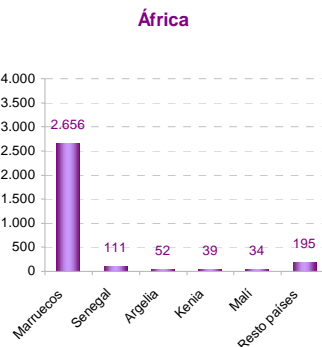
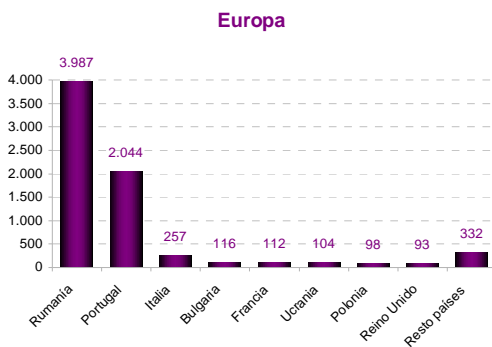
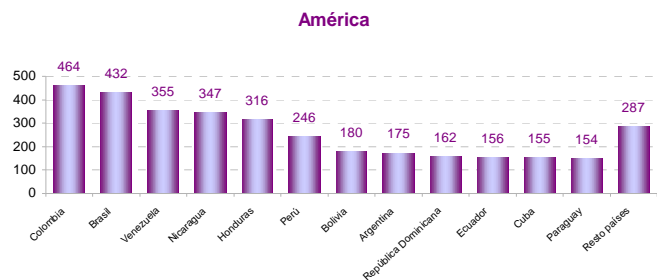
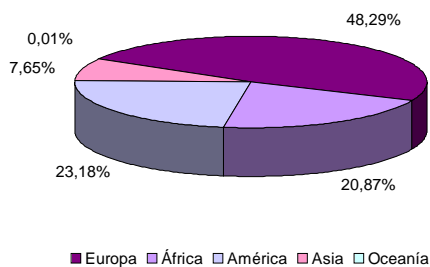

6. Afiliados en alta extranjeros según sexo, edad, tamaño de municipio de residencia y principales nacionalidades

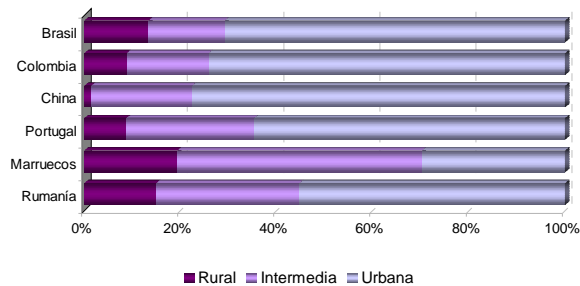
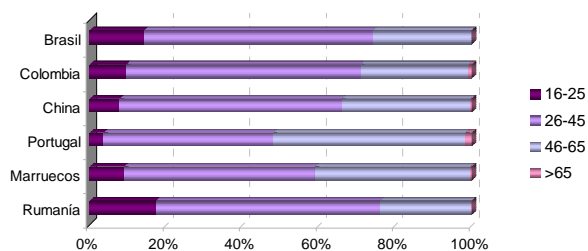
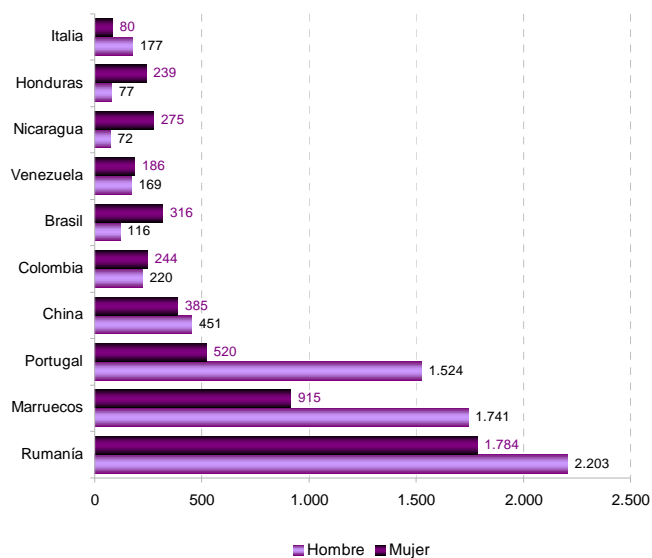

7. Afiliados en alta según régimen de afiliación, sexo y edad

	SEXO		Total
	Hombre	Mujer	
General	133.870	124.579	258.449
Empl. Hogar	150	4.146	4.296
Agrario	34.754	23.134	57.888
Autónomo	54.042	26.546	80.588

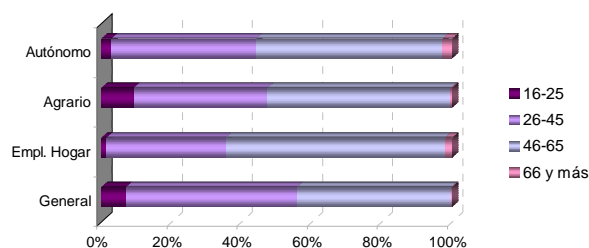

8. Afiliados en alta según régimen de afiliación y nacionalidad

	NACIONALIDAD	
	Española	Extranjera
General	251.954	6.495
Empl. Hogar	3.441	855
Agrario	52.913	4.975
Autónomo	78.082	2.506

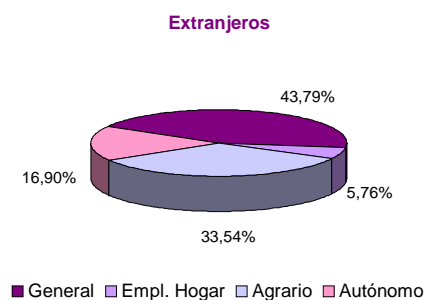
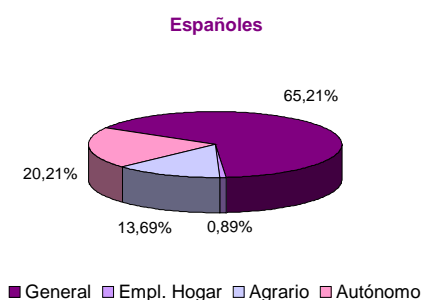
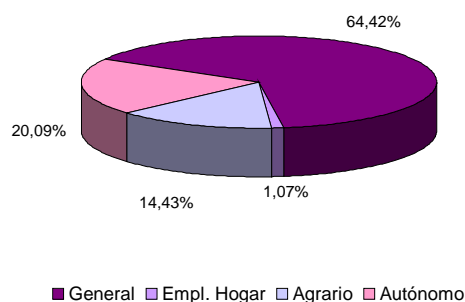

9. Afiliados en alta según régimen de afiliación y actividad económica

	RÉGIMEN	
	General	Autónomo
A Agricultura, ganadería, silvicultura y pesca	59.419	16.016
B Industrias extractivas	748	70
C Industria manufacturera	24.215	4.927
D Suministro de energía eléctrica, gas, vapor y aire acondicionado	1.449	56
E Suministro de agua, actividades de saneamiento, gestión de residuos y descontaminación	3.573	45
F Construcción	19.534	8.723
G Comercio al por mayor y al por menor; reparación de vehículos de motor y motocicletas	38.490	21.121
H Transporte y almacenamiento	9.428	3.513
I Hostelería	16.835	7.725
J Información y comunicaciones	3.374	766
K Actividades financieras y de seguros	4.068	1.308
L Actividades inmobiliarias	487	425
M Actividades profesionales, científicas y técnicas	9.212	4.590
N Actividades administrativas y servicios auxiliares	17.268	1.627
O Administración Pública y defensa; Seguridad Social obligatoria	43.412	17
P Educación	12.634	1.697
Q Actividades sanitarias y de servicios sociales	42.745	2.399
R Actividades artísticas, recreativas y de entretenimiento	2.876	1.294
S Otros servicios	5.391	4.262
T Actividades de los hogares como empleadores de personal doméstico; actividades de los hogares como productores de bienes y servicios para uso propio	4.554	4
U Actividades de organizaciones y organismos extraterritoriales	3	3
No consta	919	0

10. Afiliados en alta según sexo, edad de afiliación y actividad económica

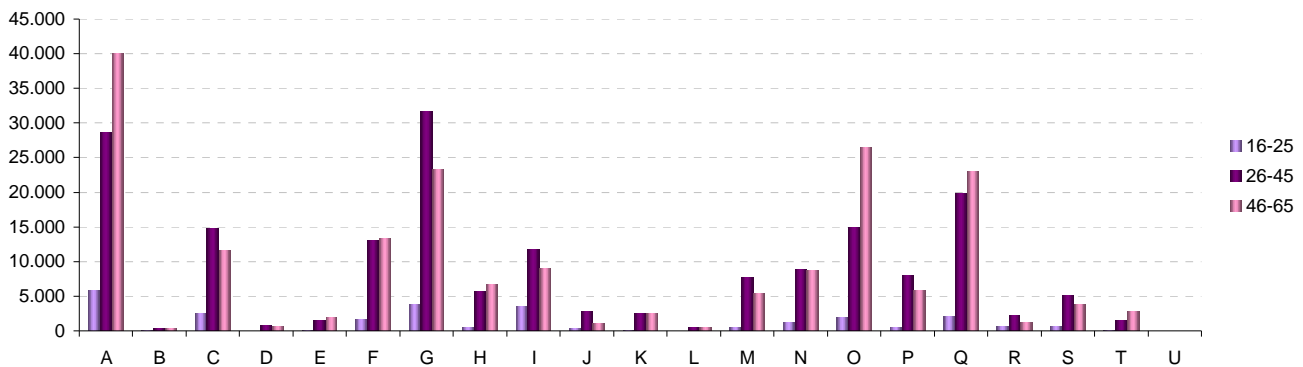
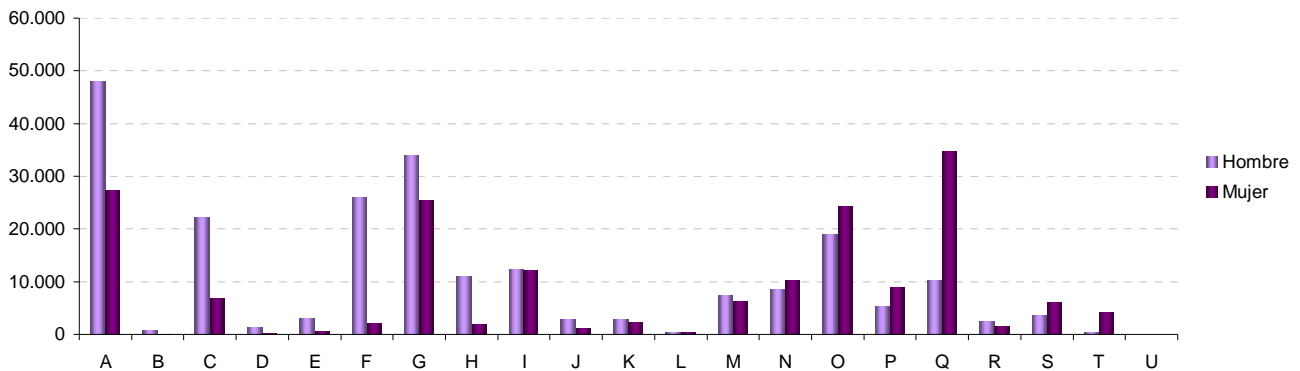

11. Afiliados en alta residentes en Extremadura por municipio de residencia. Provincia de Badajoz					
06001-Acedera	290	06056-Garbayuela	148	06109-Quintana de la Serena	1.502
06002-Aceuchal	2.589	06057-Garritos	138	06110-Reina	53
06003-Ahillones	351	06058-Garrovilla, La	937	06111-Rena	308
06004-Alange	778	06059-Granja de Torrehermosa	643	06112-Retamal de Llerena	174
06005-Albuera, La	809	06903-Guadiana	1.080	06113-Ribera del Fresno	1.322
06006-Alburquerque	1.704	06060-Guareña	2.937	06114-Risco	36
06007-Alconchel	617	06061-Haba, La	458	06115-Roca de la Sierra, La	550
06008-Alconera	244	06062-Helechosa de los Montes	171	06116-Salvaleón	533
06009-Aljucén	68	06063-Herrera del Duque	1.111	06117-Salvatierra de los Barros	686
06010-Almendral	490	06064-Higuera de la Serena	274	06119-San Pedro de Mérida	343
06011-Almendralejo	11.774	06065-Higuera de Llerena	126	06123-San Vicente de Alcántara	1.738
06012-Arroyo de San Serván	1.695	06066-Higuera de Vargas	721	06118-Sancti-Spíritus	43
06013-Atalaya	108	06067-Higuera la Real	735	06120-Santa Amalia	2.005
06014-Azuaga	2.564	06068-Hinojosa del Valle	199	06121-Santa Marta	1.625
06015-Badajoz	50.884	06069-Hornachos	1.362	06122-Santos de Maimona, Los	2.995
06016-Barcarrota	1.275	06070-Jerez de los Caballeros	3.374	06124-Segura de León	606
06017-Baterno	82	06071-Lapa, La	100	06125-Sirueta	588
06018-Benquerencia de la Serena	253	06073-Llera	349	06126-Solana de los Barros	1.175
06019-Berlanga	878	06074-Llerena	2.031	06127-Talarrubias	1.133
06020-Bienvenida	780	06072-Lobón	1.130	06128-Talavera la Real	2.273
06021-Bodonal de la Sierra	341	06075-Magacela	187	06129-Táliga	248
06022-Burguillos del Cerro	963	06076-Magulla	380	06130-Tamurejo	48
06023-Cabeza del Buey	1.554	06077-Malcocinado	117	06131-Torre de Miguel Sesmero	579
06024-Cabeza la Vaca	452	06078-Malpartida de la Serena	236	06132-Torremayor	405
06025-Calamonte	2.748	06079-Manchita	381	06133-Torremejía	984
06026-Calera de León	344	06080-Medellín	1.097	06134-Trasierra	295
06027-Calzadilla de los Barros	240	06081-Medina de las Torres	375	06135-Trujillanos	514
06028-Campanario	1.714	06082-Mengabril	214	06136-Usagre	669
06029-Campillo de Llerena	538	06083-Mérida	20.496	06137-Valdecaballeros	304
06030-Capilla	37	06084-Mirandilla	477	06901-Valdelacalzada	1.317
06031-Carmonita	234	06085-Monesterio	1.342	06138-Valdetorres	575
06032-Carrascalejo, El	6	06086-Montemolín	428	06139-Valencia de las Torres	219
06033-Casas de Don Pedro	441	06087-Monterrubio de la Serena	773	06140-Valencia del Mombuey	274
06034-Casas de Reina	72	06088-Montijo	5.849	06141-Valencia del Ventoso	696
06035-Castilblanco	237	06089-Morera, La	316	06146-Valle de la Serena	368
06036-Castuera	2.000	06090-Nava de Santiago, La	416	06147-Valle de Matamoros	125
06042-Cheles	528	06091-Navalvillar de Pela	1.656	06148-Valle de Santa Ana	438
06037-Codosera, La	563	06092-Nogales	294	06142-Valverde de Burguillos	86
06038-Cordobilla de Lácara	381	06093-Oliva de la Frontera	1.866	06143-Valverde de Leganés	1.878
06039-Coronada, La	840	06094-Oliva de Mérida	793	06144-Valverde de Llerena	200
06040-Corte de Peleas	633	06095-Olivenza	4.469	06145-Valverde de Mérida	453
06041-Cristina	223	06096-Orellana de la Sierra	73	06149-Villafranca de los Barros	4.998
06043-Don Álvaro	261	06097-Orellana la Vieja	924	06150-Villagarcía de la Torre	293
06044-Don Benito	14.864	06098-Palomas	280	06151-Villagonzalo	481
06045-Entrín Bajo	231	06099-Parra, La	618	06152-Villalba de los Barros	684
06046-Esparragalejo	535	06100-Peñalsordo	210	06153-Villanueva de la Serena	10.061
06047-Esparragosa de la Serena	386	06101-Peraleda del Zaucejo	171	06154-Villanueva del Fresno	1.171
06048-Esparragosa de Lares	317	06102-Puebla de Alcocer	376	06156-Villar de Rena	627
06049-Feria	400	06103-Puebla de la Calzada	2.236	06155-Villar del Rey	772
06050-Fregenal de la Sierra	1.672	06104-Puebla de la Reina	302	06157-Villarta de los Montes	108
06051-Fuenlabrada de los Montes	656	06107-Puebla de Obando	760	06158-Zafra	5.736
06052-Fuente de Cantos	1.711	06108-Puebla de Sancho Pérez	976	06159-Zahínos	1.293
06053-Fuente del Arco	250	06105-Puebla del Maestre	185	06160-Zalamea de la Serena	1.158
06054-Fuente del Maestre	3.013	06106-Puebla del Prior	190	06162-Zarza, La	1.451
06055-Fuentes de León	782	06902-Pueblonuevo del Guadiana	850	06161-Zarza-Capilla	110

12. Afiliados en alta residentes en Extremadura por municipio de residencia. Provincia de Cáceres

10001-Abadía	92	10076-Galisteo	316	10151-Portezuelo	72
10002-Abertura	147	10077-Garciaz	249	10152-Pozuelo de Zarcón	142
10003-Acebo	157	10078-Garganta, La	74	10905-Pueblonuevo de Miramontes	298
10004-Acehúche	337	10079-Garganta la Olla	366	10153-Puerto de Santa Cruz	118
10005-Aceituna	225	10080-Gargantilla	103	10154-Rebollar	77
10006-Ahigal	487	10081-Gargüera	36	10155-Riolobos	492
10903-Alagón del Río	375	10082-Garrovilas de Alconétar	572	10156-Robledillo de Gata	25
10007-Albalá	196	10083-Garvín	33	10157-Robledillo de la Vera	88
10008-Alcántara	456	10084-Gata	469	10158-Robledillo de Trujillo	106
10009-Alcollarín	73	10085-Gordo, El	96	10159-Robledollano	125
10010-Alcuéscar	934	10086-Granja, La	110	10160-Romangordo	47
10012-Aldea del Cano	212	10087-Guadalupe	607	10901-Rosalejo	663
10013-Aldea del Obispo, La	101	10088-Guijo de Coria	68	10161-Ruanes	20
10011-Aldeacentenera	253	10089-Guijo de Galisteo	651	10162-Salorino	208
10014-Aldeanueva de la Vera	800	10090-Guijo de Granadilla	131	10163-Salvatierra de Santiago	73
10015-Aldeanueva del Camino	207	10091-Guijo de Santa Bárbara	118	10164-San Martín de Trevejo	196
10016-Aldehuela de Jerte	144	10092-Herguijuela	91	10165-Santa Ana	70
10017-Alía	219	10093-Hernán-Pérez	153	10166-Santa Cruz de la Sierra	123
10018-Aliseda	721	10094-Herrera de Alcántara	78	10167-Santa Cruz de Paniagua	106
10019-Almaraz	545	10095-Herreruela	125	10168-Santa Marta de Magasca	85
10020-Almoharín	818	10096-Hervás	1.232	10169-Santiago de Alcántara	146
10021-Arroyo de la Luz	1.977	10097-Higuera de Albalat	21	10170-Santiago del Campo	90
10023-Arroyomolinos	340	10098-Hinojal	108	10171-Santibáñez el Alto	110
10022-Arroyomolinos de la Vera	130	10099-Holguera	220	10172-Santibáñez el Bajo	232
10024-Baños de Montemayor	177	10100-Hoyos	304	10173-Saucedilla	261
10025-Barrado	136	10101-Huéлага	65	10174-Segura de Toro	61
10026-Belvis de Monroy	197	10102-Ibahernando	189	10175-Serradilla	521
10027-Benquerencia	36	10103-Jaraicejo	147	10176-Serrejón	124
10028-Berrocallejo	13	10104-Jaraíz de la Vera	2.612	10177-Sierra de Fuentes	739
10029-Berzocana	126	10105-Jarandilla de la Vera	1.062	10178-Talaván	275
10030-Bohonal de Ibor	122	10106-Jarilla	36	10179-Talaveruela de la Vera	83
10031-Botija	58	10107-Jerte	474	10180-Talayuela	3.017
10032-Brozás	610	10108-Ladrillar	49	10181-Tejeda de Tiétar	318
10033-Cabañas del Castillo	127	10109-Logrosán	630	10904-Tiétar	381
10034-Cabezabellosa	94	10110-Losar de la Vera	1.032	10182-Toril	40
10035-Cabezuela del Valle	878	10111-Madrigal de la Vera	489	10183-Tornavacas	389
10036-Cabrero	119	10112-Madrigalejo	635	10184-Torno, El	237
10037-Cáceres	34.831	10113-Madroñera	828	10187-Torre de Don Miguel	163
10038-Cachorrilla	19	10114-Majadas	599	10188-Torre de Santa María	185
10039-Cadalso	132	10115-Malpartida de Cáceres	1.430	10185-Torrecilla de los Ángeles	212
10040-Calzadilla	130	10116-Malpartida de Plasencia	1.716	10186-Torrecillas de la Tiesa	436
10041-Caminomorisco	382	10117-Marchagaz	85	10190-Torrejón el Rubio	195
10042-Campillo de Deleitosa	11	10118-Mata de Alcántara	107	10189-Torrejoncillo	958
10043-Campo Lugar	382	10119-Membrío	212	10191-Torremenga	224
10044-Cañamero	621	10120-Mesas de Ibor	43	10192-Torremocha	218
10045-Cañaveral	333	10121-Miajadas	4.098	10193-Torreorgaz	688
10046-Carbajo	75	10122-Millanes	45	10194-Torrequemada	195
10047-Carcaboso	427	10123-Mirabel	208	10195-Trujillo	3.286
10048-Carrascalejo	45	10124-Mohedas de Granadilla	305	10196-Valdastillas	116
10049-Casar de Cáceres	1.739	10125-Monroy	363	10197-Valdecañas de Tajo	22
10050-Casar de Palomero	327	10126-Montánchez	585	10198-Valdefuentes	395
10051-Casares de las Hurdes	61	10127-Montehermoso	2.195	10199-Valdehúncar	46
10052-Casas de Don Antonio	45	10128-Moraleja	2.277	10200-Valdelacasa de Tajo	76
10053-Casas de Don Gómez	96	10129-Morcillo	150	10201-Valdemorales	77
10056-Casas de Millán	157	10130-Navaconcejo	867	10202-Valdeobispo	205
10057-Casas de Miravete	31	10131-Navalmoral de la Mata	5.729	10203-Valencia de Alcántara	1.690
10054-Casas del Castañar	200	10132-Navalvillar de Ibor	121	10204-Valverde de la Vera	106
10055-Casas del Monte	275	10133-Navas del Madroño	431	10205-Valverde del Fresno	768
10058-Casatejada	493	10134-Navezuelas	234	10902-Vegaviana	287
10059-Casillas de Coria	120	10135-Nuñomoral	385	10206-Viandar de la Vera	75
10060-Castañar de Ibor	334	10136-Oliva de Plasencia	76	10207-Villa del Campo	136
10061-Ceclavín	667	10137-Palomero	138	10208-Villa del Rey	47
10062-Cedillo	159	10138-Pasarón de la Vera	202	10209-Villamesías	109
10063-Cerezo	39	10139-Pedroso de Acim	37	10210-Villamiel	207
10064-Cilleros	559	10140-Peraleda de la Mata	465	10211-Villanueva de la Sierra	154
10065-Collado	58	10141-Peraleda de San Román	76	10212-Villanueva de la Vera	619
10066-Conquista de la Sierra	53	10142-Perales del Puerto	333	10214-Villar de Plasencia	68
10067-Coria	4.371	10143-Pescueza	29	10213-Villar del Pedroso	162
10068-Cuacos de Yuste	298	10144-Pesga, La	264	10215-Villasbuenas de Gata	169
10069-Cumbre, La	282	10145-Piedras Albas	47	10216-Zarza de Granadilla	624
10070-Deleitosa	269	10146-Pinofranqueado	641	10217-Zarza de Montánchez	161
10071-Descargamaría	33	10147-Piornal	526	10218-Zarza la Mayor	417
10072-Eljas	271	10148-Plasencia	13.993	10219-Zorita	399
10073-Escorial	340	10149-Plasenzuela	150		

Afiliados en alta residentes en Extremadura por municipio de residencia y régimen y sector de actividad

PROVINCIA DE BADAJOZ

	TOTAL	SECTOR DE ACTIVIDAD					RÉGIMEN			
		Agricultura	Industria	Construcción	Servicios	No consta	R. G.	R. G. Sist.	R. E.	
							R. General	Empleados de hogar		Especial Agrario
06001-Acedera	290	129	20	10	130	1	135	3	59	93
06002-Aceuchal	2.589	1.262	194	153	976	4	936	2	1.042	609
06003-Ahillones	351	164	13	32	142	0	154	1	131	65
06004-Alange	778	189	39	96	454	0	469	6	136	167
06005-Albuera, La	809	250	79	55	424	1	438	11	241	119
06006-Alburquerque	1.704	414	200	99	988	3	1.025	17	280	382
06007-Alconchel	617	232	28	81	274	2	297	1	203	116
06008-Alconera	244	12	71	11	150	0	195	5	9	35
06009-Aljucén	68	8	1	6	53	0	46	3	7	12
06010-Almendral	490	161	26	26	275	2	256	3	125	106
06011-Almendraejo	11.774	1.598	1.302	953	7.898	23	7.835	93	1.172	2.674
06012-Arroyo de San Serván	1.695	669	138	108	778	2	770	9	546	370
06013-Atalaya	108	34	6	6	61	1	62	6	30	10
06014-Azuaga	2.564	530	236	148	1.647	3	1.522	21	380	641
06015-Badajoz	50.884	2.062	2.779	2.272	43.679	92	39.830	1.064	1.450	8.540
06016-Barcarrota	1.275	292	80	109	792	2	728	11	222	314
06017-Baterno	82	52	1	1	28	0	24	0	28	30
06018-Benquerencia de la Serena	253	103	13	11	121	5	123	1	61	68
06019-Berlanga	878	355	52	58	412	1	373	1	295	209
06020-Bienvenida	780	262	82	56	378	2	394	3	182	201
06021-Bodonal de la Sierra	341	110	59	20	152	0	158	1	61	121
06022-Burguillos del Cerro	963	157	131	52	618	5	641	8	114	200
06023-Cabeza del Buey	1.554	350	128	102	964	10	910	17	217	410
06024-Cabeza la Vaca	452	125	69	27	227	4	242	0	109	101
06025-Calamonte	2.748	786	229	195	1.528	10	1.626	10	723	389
06026-Calera de León	344	96	63	10	175	0	176	1	49	118
06027-Calzadilla de los Barros	240	80	14	25	118	3	140	1	59	40
06028-Campanario	1.714	258	244	153	1.050	9	1.132	13	153	416
06029-Campillo de Llerena	538	271	30	50	186	1	208	2	244	84
06030-Capilla	37	9	2	2	24	0	24	0	3	10
06031-Carmonita	234	133	4	2	95	0	89	1	122	22
06032-Carrascalejo, El	6	1	0	0	5	0	4	0	0	2
06033-Casas de Don Pedro	441	95	31	49	261	5	259	2	65	115
06034-Casas de Reina	72	22	8	5	37	0	42	0	12	18
06035-Castilblanco	237	45	19	18	154	1	132	0	27	78
06036-Castuera	2.000	242	237	82	1.436	3	1.304	14	97	585
06042-Cheles	528	326	13	37	151	1	161	0	313	54
06037-Codosera, La	563	184	39	31	308	1	292	4	153	114
06038-Cordobilla de Lácara	381	213	9	15	142	2	133	2	185	61
06039-Coronada, La	840	284	63	82	411	0	474	4	257	105
06040-Corte de Peleas	633	377	24	14	218	0	221	1	324	87
06041-Cristina	223	88	41	14	80	0	113	0	70	40
06043-Don Álvaro	261	25	21	23	192	0	194	1	11	55
06044-Don Benito	14.864	2.403	2.020	926	9.490	25	10.001	188	1.893	2.782
06045-Entrín Bajo	231	146	16	8	61	0	64	0	121	46
06046-Esparragalejo	535	99	35	45	354	2	390	5	76	64
06047-Esparragosa de la Serena	386	166	42	15	162	1	180	2	123	81
06048-Esparragosa de Lares	317	113	19	20	164	1	158	2	74	83
06049-Feria	400	114	53	48	185	0	226	3	80	91
06050-Fregenal de la Sierra	1.672	134	362	105	1.066	5	1.126	18	62	466
06051-Fuenlabrada de los Montes	656	380	13	19	243	1	220	0	83	353
06052-Fuente de Cantos	1.711	237	154	152	1.153	15	1.107	13	131	460
06053-Fuente del Arco	250	112	4	25	109	0	112	2	88	48
06054-Fuente del Maestre	3.013	1.124	382	166	1.338	3	1.477	18	931	587
06055-Fuentes de León	782	241	94	71	375	1	381	5	147	249
06056-Garbayuela	148	41	6	23	77	1	81	3	22	42
06057-Garlitos	138	67	1	3	66	1	53	1	44	40
06058-Garrovilla, La	937	263	94	70	510	0	591	1	222	123
06059-Granja de Torrehermosa	643	193	26	50	372	2	321	9	115	198
06060-Guadiana	1.080	416	69	116	479	0	525	3	369	183
06060-Guareña	2.937	1.231	274	117	1.312	3	1.352	11	1.113	461
06061-Haba, La	458	71	71	54	262	0	308	6	53	91
06062-Helechosa de los Montes	171	46	4	7	114	0	94	0	39	38
06063-Herrera del Duque	1.111	246	116	52	695	2	636	6	129	340
06064-Higuera de la Serena	274	62	26	12	171	3	165	1	49	59
06065-Higuera de Llerena	126	70	5	7	44	0	46	0	61	19
06066-Higuera de Vargas	721	402	40	30	246	3	251	2	378	90
06067-Higuera la Real	735	85	203	35	410	2	472	5	52	206
06068-Hinojosa del Valle	199	80	9	16	94	0	90	0	73	36
06069-Hornachos	1.362	530	91	94	646	1	597	2	488	275
06070-Jerez de los Caballeros	3.374	270	831	188	2.079	6	2.412	26	197	739
06071-Lapa, La	100	40	12	2	46	0	52	0	35	13
06073-Llera	349	160	9	21	159	0	151	0	141	57
06074-Llerena	2.031	175	119	93	1.642	2	1.436	11	128	456
06072-Lobón	1.130	358	93	54	622	3	672	2	295	161
06075-Magacela	187	55	26	23	83	0	100	2	43	42
06076-Maquilla	380	216	24	17	123	0	129	0	182	69
06077-Malcocinado	117	82	6	1	28	0	25	1	82	9
06078-Malpartida de la Serena	236	84	8	5	139	0	119	0	77	40
06079-Manchita	381	230	18	23	110	0	120	1	217	43

Afiliados en alta residentes en Extremadura por municipio de residencia y régimen y sector de actividad

PROVINCIA DE BADAJOZ

	TOTAL	SECTOR DE ACTIVIDAD					RÉGIMEN			
		Agricultura	Industria	Construcción	Servicios	No consta	R. G.	R. G. Sist.	R. E.	
							R. General	Empleados de hogar		Especial Agrario
06080-Medellín	1.097	421	155	59	459	3	558	4	349	186
06081-Medina de las Torres	375	71	52	24	223	5	240	3	48	84
06082-Mengabril	214	89	46	7	71	1	105	1	82	26
06083-Mérida	20.496	690	1.100	872	17.780	54	16.416	163	438	3.479
06084-Mirandilla	477	119	32	26	299	1	305	10	79	83
06085-Monesterio	1.342	198	161	112	869	2	771	4	88	479
06086-Montemolín	428	151	25	43	208	1	217	3	126	82
06087-Monterrubio de la Serena	773	335	64	34	338	2	333	3	196	241
06088-Montijo	5.849	1.212	573	478	3.576	10	3.712	25	1.034	1.078
06089-Morera, La	316	166	20	17	113	0	117	2	131	66
06090-Nava de Santiago, La	416	224	18	16	157	1	152	5	171	88
06091-Navalvillar de Pela	1.656	599	87	112	849	9	773	8	444	431
06092-Nogales	294	121	48	24	100	1	136	2	102	54
06093-Oliva de la Frontera	1.866	537	271	119	931	8	960	7	438	461
06094-Oliva de Mérida	793	548	26	57	162	0	180	2	533	78
06095-Olivenza	4.469	1.298	193	456	2.518	4	2.471	46	1.194	758
06096-Orellana de la Sierra	73	13	2	5	51	2	45	0	10	18
06097-Orellana la Vieja	924	171	78	117	556	2	563	12	90	259
06098-Palomas	280	173	11	12	83	1	93	0	158	29
06099-Parra, La	618	321	44	58	193	2	232	3	304	79
06100-Peñalsordo	210	79	14	12	103	2	88	0	34	88
06101-Peraleda del Zaucejo	171	93	13	4	61	0	63	0	60	48
06102-Puebla de Alcocer	376	69	32	22	253	0	228	3	41	104
06103-Puebla de la Calzada	2.236	500	253	236	1.241	6	1.389	6	428	413
06104-Puebla de la Reina	302	134	19	21	128	0	149	0	110	43
06107-Puebla de Obando	760	378	52	77	252	1	304	10	368	78
06108-Puebla de Sancho Pérez	976	114	149	83	626	4	683	13	87	193
06105-Puebla del Maestre	185	78	10	7	89	1	85	0	56	44
06106-Puebla del Prior	190	81	22	7	79	1	80	0	65	45
06902-Pueblonuevo del Guadiana	850	350	83	47	367	3	407	4	301	138
06109-Quintana de la Serena	1.502	161	353	103	879	6	1.024	8	87	383
06110-Reina	53	29	0	1	23	0	20	0	25	8
06111-Rena	308	193	26	9	80	0	80	0	175	53
06112-Retamal de Llerena	174	87	10	15	61	1	66	0	68	40
06113-Ribera del Fresno	1.322	415	121	106	679	1	668	2	285	367
06114-Risco	36	18	1	0	16	1	16	0	16	4
06115-Roca de la Sierra, La	550	212	37	49	252	0	255	4	188	103
06116-Salvaleón	533	136	77	13	304	3	314	3	93	123
06117-Salvaterra de los Barros	686	242	117	26	300	1	317	1	188	180
06119-San Pedro de Mérida	343	118	18	8	198	1	191	1	108	43
06123-San Vicente de Alcántara	1.738	164	486	140	944	4	1.153	9	108	468
06118-Sancti-Spiritus	43	19	2	0	22	0	19	0	10	14
06120-Santa Amalia	2.005	753	305	100	845	2	991	5	599	410
06121-Santa Marta	1.625	520	105	163	834	3	803	6	388	428
06122-Santos de Maimona, Los	2.995	417	343	284	1.934	17	2.049	31	306	609
06124-Segura de León	606	167	71	54	311	3	327	3	137	139
06125-Siruela	588	175	42	34	334	3	304	5	54	225
06126-Solana de los Barros	1.175	647	57	83	387	1	414	0	552	209
06127-Talarrubias	1.133	188	125	66	752	2	736	10	100	287
06128-Talavera la Real	2.273	697	337	115	1.121	3	1.223	23	581	446
06129-Táliga	248	79	14	40	115	0	118	6	71	53
06130-Tamurejo	48	20	3	1	24	0	22	0	6	20
06131-Torre de Miguel Sesmero	579	215	62	33	269	0	284	2	189	104
06132-Torremayor	405	201	33	20	149	2	184	1	183	37
06133-Torremejía	984	401	121	63	398	1	438	3	345	198
06134-Trasierra	295	174	6	22	93	0	103	2	162	28
06135-Trujillanos	514	64	33	35	382	0	376	4	33	101
06136-Usagre	669	252	37	79	301	0	342	2	210	115
06137-Valdecaballeros	304	58	28	44	173	1	175	0	41	88
06901-Valdelacalzada	1.317	626	78	112	501	0	540	3	544	230
06138-Valdetorres	575	279	50	18	228	0	259	1	264	51
06139-Valencia de las Torres	219	95	8	6	109	1	103	2	83	31
06140-Valencia del Mombuey	274	152	22	6	93	1	97	0	136	41
06141-Valencia del Ventoso	696	215	85	53	341	2	366	5	136	189
06146-Valle de la Serena	368	140	20	22	186	0	173	0	99	96
06147-Valle de Matamoros	125	31	15	11	67	1	79	1	29	16
06148-Valle de Santa Ana	438	146	93	32	166	1	244	0	128	66
06142-Valverde de Burguillos	86	15	16	4	51	0	58	1	7	20
06143-Valverde de Leganés	1.878	736	138	163	839	2	887	9	688	294
06144-Valverde de Llerena	200	105	6	9	80	0	74	1	94	31
06145-Valverde de Mérida	453	169	35	35	213	1	246	4	156	47
06149-Villafranca de los Barros	4.998	810	707	350	3.123	8	3.409	25	571	993
06150-Villagarcía de la Torre	293	76	24	24	169	0	173	0	65	55
06151-Villagonzalo	481	188	49	28	215	1	229	2	158	92
06152-Villalba de los Barros	684	319	40	47	277	1	298	4	259	123
06153-Villanueva de la Serena	10.061	2.161	974	609	6.298	19	6.352	111	1.767	1.831
06154-Villanueva del Fresno	1.171	530	72	54	513	2	460	6	448	257
06156-Villar de Rena	627	343	39	31	213	1	245	5	238	139
06155-Villar del Rey	772	228	55	72	414	3	421	13	190	148
06157-Villarta de los Montes	108	37	4	2	65	0	54	0	28	26
06158-Zafra	5.736	188	751	290	4.491	16	4.356	77	81	1.222
06159-Zahinos	1.293	758	123	43	368	1	370	0	695	228
06160-Zalamea de la Serena	1.158	212	118	94	729	5	680	2	148	328
06162-Zarza, La	1.451	424	99	148	777	3	756	7	347	341
06161-Zarza-Capilla	110	37	13	7	53	0	52	0	13	45

Afilados en alta residentes en Extremadura por municipio de residencia y régimen y sector de actividad

PROVINCIA DE CÁCERES

	SECTOR DE ACTIVIDAD						RÉGIMEN			
	TOTAL	Agricultura	Industria	Construcción	Servicios	No consta	R. G.	R. G. Sist.	R. E.	
							Empleados de hogar	Especial Agrario	Autónomo	
10001-Abadía	92	10	14	9	59	0	62	2	8	20
10002-Abertura	147	65	12	11	59	0	69	0	50	28
10003-Acebo	157	45	9	14	89	0	58	0	34	65
10004-Acehúche	337	148	47	14	128	0	135	0	115	87
10005-Aceituna	225	108	16	22	79	0	94	0	95	36
10006-Ahigal	487	181	40	51	210	5	193	1	142	151
10903-Alagón del Río	375	144	37	21	173	0	189	2	91	93
10007-Albalá	196	57	5	16	117	1	105	1	33	57
10008-Alcántara	456	48	29	39	339	1	327	2	30	97
10009-Alcollarín	73	20	6	5	42	0	45	1	15	12
10010-Alcuéscar	934	233	55	72	570	4	576	1	203	154
10012-Aldea del Cano	212	40	10	11	150	1	136	2	30	44
10013-Aldea del Obispo, La	101	45	4	11	38	3	44	0	28	29
10011-Aldeacentenera	253	72	14	29	138	0	144	3	50	56
10014-Aldeanueva de la Vera	800	416	50	56	277	1	263	3	198	336
10015-Aldeanueva del Camino	207	18	32	14	143	0	120	0	5	82
10016-Aldehuela de Jerte	144	23	12	13	95	1	91	4	19	30
10017-Alía	219	87	3	11	116	2	93	0	58	68
10018-Aliseda	721	236	73	64	348	0	368	17	209	127
10019-Almaraz	545	31	156	38	318	2	451	2	17	75
10020-Almoharín	818	310	106	37	364	1	427	1	285	105
10021-Arroyo de la Luz	1.977	155	129	336	1.349	8	1.455	35	74	413
10023-Arroyomolinos	340	118	27	16	178	1	177	0	94	69
10022-Arroyomolinos de la Vera	130	50	4	10	66	0	61	1	33	35
10024-Baños de Montemayor	177	10	8	16	143	0	116	0	2	59
10025-Barrado	136	68	3	5	60	0	51	1	33	51
10026-Belvis de Monroy	197	27	26	9	135	0	134	4	6	53
10027-Benquerencia	36	8	2	0	26	0	24	0	7	5
10028-Berrocalejo	13	1	0	0	12	0	9	0	0	4
10029-Berzocana	126	48	7	9	61	1	52	1	36	37
10030-Bohonal de Ibor	122	22	7	14	79	0	70	1	13	38
10031-Botija	58	14	5	1	38	0	30	0	8	20
10032-Brozcas	610	124	44	82	357	3	344	9	72	185
10033-Cabañas del Castillo	127	65	8	10	44	0	48	1	39	39
10034-Cabezabellosa	94	33	5	4	50	2	39	0	18	37
10035-Cabezuela del Valle	878	559	13	29	277	0	208	5	444	221
10036-Cabrero	119	74	7	6	32	0	29	0	54	36
10037-Cáceres	34.831	630	1.669	2.069	30.368	95	27.821	732	225	6.053
10038-Cachorrilla	19	3	0	1	15	0	14	0	2	3
10039-Cadalso	132	53	13	9	56	1	52	0	50	30
10040-Calzadilla	130	46	9	11	64	0	74	0	34	22
10041-Caminomorisco	382	100	17	30	234	1	215	1	56	110
10042-Campillo de Deleitosa	11	2	0	2	7	0	5	0	1	5
10043-Campo Lugar	382	179	17	13	173	0	167	1	111	103
10044-Cañamero	621	178	57	57	329	0	288	5	149	179
10045-Cañaveral	333	27	55	34	216	1	228	5	23	77
10046-Carabajo	75	22	2	8	43	0	40	0	20	15
10047-Carcaboso	427	74	34	61	256	2	265	10	57	95
10048-Carrascaléjo	45	7	3	10	25	0	19	1	2	23
10049-Casar de Cáceres	1.739	132	287	190	1.124	6	1.291	41	43	364
10050-Casar de Palomero	327	136	11	31	148	1	136	1	112	78
10051-Casares de las Hurdas	61	12	3	3	43	0	36	0	6	19
10052-Casas de Don Antonio	45	7	3	1	34	0	28	0	7	10
10053-Casas de Don Gómez	96	24	2	19	51	0	48	1	11	36
10056-Casas de Millán	157	34	7	15	98	3	95	1	26	35
10057-Casas de Miravete	31	3	0	2	26	0	21	0	1	9
10054-Casas del Castañar	200	60	2	11	127	0	102	0	34	64
10055-Casas del Monte	275	64	73	32	105	1	164	0	52	59
10058-Casatejada	493	151	66	39	235	2	280	1	132	80
10059-Casillas de Coria	120	29	5	18	66	2	77	0	18	25
10060-Castañar de Ibor	334	101	29	41	162	1	161	1	94	78
10061-Ceclavín	667	284	42	92	247	2	290	2	248	127
10062-Cedillo	159	55	23	17	64	0	88	0	51	20
10063-Cerezo	39	26	1	0	12	0	11	0	19	9
10064-Cilleros	559	231	28	62	238	0	230	1	198	130
10065-Collado	58	9	6	7	36	0	36	1	6	15
10066-Conquista de la Sierra	53	11	3	3	35	1	28	2	5	18
10067-Coria	4.371	461	279	482	3.146	3	3.095	27	275	974
10068-Cuacos de Yuste	298	55	73	18	152	0	173	13	35	77
10069-Cumbre, La	282	47	24	24	186	1	205	1	26	50
10070-Deleitosa	269	44	30	31	164	0	157	7	18	87
10071-Descargamaría	33	9	1	2	21	0	20	0	8	5
10072-Elijas	271	126	13	18	113	1	97	2	122	50
10073-Escorial	340	92	69	27	150	2	214	3	69	54
10075-Fresnedoso de Ibor	72	21	4	7	39	1	38	1	15	18
10076-Galisteo	316	92	35	25	162	2	185	3	74	54
10077-Garciaz	249	108	8	23	110	0	109	2	84	54
10078-Garganta, La	74	18	9	13	34	0	43	0	5	26
10079-Garganta la Olla	366	178	28	15	144	1	127	1	125	113
10080-Gargantilla	103	48	6	10	39	0	39	0	26	38
10081-Gargüera	36	14	0	2	20	0	19	1	2	14
10082-Garrovillas de Alconétar	572	72	50	69	378	3	390	7	33	142
10083-Garvín	33	18	1	0	14	0	11	0	11	11
10084-Gata	469	178	34	44	212	1	217	4	120	128
10085-Gordo, El	96	5	31	9	51	0	76	1	4	15

Afiliados en alta residentes en Extremadura por municipio de residencia y régimen y sector de actividad

PROVINCIA DE CÁCERES

	TOTAL	SECTOR DE ACTIVIDAD					RÉGIMEN			
		Agricultura	Industria	Construcción	Servicios	No consta	R. G.	R. G. Sist.	R. E.	
							Empleados de hogar	Especial Agrario	Autónomo	
10086-Granja, La	110	30	20	8	52	0	57	0	21	32
10087-Guadalupe	607	82	28	54	438	5	395	1	64	147
10088-Guijo de Coria	68	26	6	7	29	0	30	0	17	21
10089-Guijo de Galisteo	651	289	27	64	270	1	296	3	209	143
10090-Guijo de Granadilla	131	32	6	7	86	0	76	1	18	36
10091-Guijo de Santa Bárbara	118	27	6	14	71	0	61	1	9	47
10092-Herguijuela	91	15	8	10	57	1	59	2	12	18
10093-Hernán-Pérez	153	68	8	10	67	0	70	0	54	29
10094-Herrera de Alcántara	78	34	5	7	32	0	36	0	33	9
10095-Herreruela	125	49	27	5	44	0	65	5	39	16
10096-Hervás	1.232	59	165	99	906	3	802	14	44	372
10097-Higuera de Albalat	21	6	1	2	12	0	10	0	4	7
10098-Hinojal	108	28	7	15	58	0	55	0	8	45
10099-Holguera	220	74	13	19	112	2	110	0	49	61
10100-Hoyos	304	85	14	27	177	1	158	1	73	72
10101-Huélagá	65	16	3	5	41	0	38	2	10	15
10102-Ibahernando	189	23	16	37	111	2	132	2	14	41
10103-Jaraicejo	147	38	5	14	89	1	76	2	24	45
10104-Jaraíz de la Vera	2.612	776	290	162	1.382	2	1.366	21	669	556
10105-Jarandilla de la Vera	1.062	222	67	113	658	2	579	11	128	344
10106-Jarilla	36	7	4	2	23	0	22	0	3	11
10107-Jerte	474	221	9	39	204	1	165	2	171	136
10108-Ladrillar	49	25	1	5	18	0	13	0	1	35
10109-Logrosán	630	138	48	43	398	3	357	3	101	169
10110-Losar de la Vera	1.032	368	57	53	551	3	459	3	197	373
10111-Madrigal de la Vera	489	108	30	60	291	0	224	3	96	166
10112-Madrigalejo	635	284	48	31	271	1	272	4	242	117
10113-Madroñera	828	149	37	132	508	2	498	15	126	189
10114-Majadas	599	309	69	30	190	1	253	0	307	39
10115-Malpartida de Cáceres	1.430	85	128	157	1.050	10	1.096	33	59	242
10116-Malpartida de Plasencia	1.716	144	375	218	975	4	1.268	16	101	331
10117-Marchagaz	85	54	4	5	21	1	21	1	52	11
10118-Mata de Alcántara	107	27	4	11	65	0	66	1	11	29
10119-Membrío	212	77	10	24	101	0	101	2	69	40
10120-Mesas de Ibor	43	6	2	6	29	0	31	0	1	11
10121-Miñadas	4.098	854	759	261	2.212	12	2.515	34	451	1.098
10122-Millanes	45	4	6	4	31	0	27	0	2	16
10123-Mirabel	208	33	18	48	106	3	146	1	30	31
10124-Mohedas de Granadilla	305	129	18	33	125	0	118	1	118	68
10125-Monroy	363	132	23	51	157	0	173	9	87	94
10126-Montánchez	585	92	58	48	386	1	371	5	74	135
10127-Montehermoso	2.195	575	167	197	1.250	6	1.164	6	419	606
10128-Moraleja	2.277	358	198	208	1.506	7	1.370	19	222	666
10129-Morcillo	150	47	16	19	67	1	86	1	40	23
10130-Navaconcejo	867	511	23	56	275	2	243	2	435	187
10131-Navalmoral de la Mata	5.729	608	864	340	3.907	10	4.016	52	527	1.134
10132-Navalvillar de Ibor	121	49	6	4	62	0	51	1	43	26
10133-Navas del Madroño	431	71	32	92	234	2	275	12	43	101
10134-Navezuelas	234	97	4	19	114	0	108	0	76	50
10135-Nuñomoral	385	106	13	53	210	3	225	0	67	93
10136-Oliva de Plasencia	76	16	6	9	45	0	42	1	14	19
10137-Palomero	138	77	7	6	48	0	39	1	57	41
10138-Pasarón de la Vera	202	77	9	17	98	1	85	3	67	47
10139-Pedroso de Acim	37	10	4	1	21	1	24	0	10	3
10140-Peraleda de la Mata	465	80	92	48	243	2	301	2	51	111
10141-Peraleda de San Román	76	29	5	22	20	0	28	0	23	25
10142-Perales del Puerto	333	153	9	27	144	0	130	1	140	62
10143-Pescueza	29	12	0	3	14	0	11	0	3	15
10144-Pesga, La	264	97	3	18	145	1	121	0	45	98
10145-Piedras Albas	47	13	1	2	30	1	30	0	8	9
10146-Pinofranqueado	641	252	16	54	319	0	277	1	129	234
10147-Piornal	526	288	25	27	185	1	161	2	116	247
10148-Plasencia	13.993	570	1.038	1.086	11.263	36	10.652	199	305	2.837
10149-Plasenzuela	150	31	11	9	99	0	105	2	14	29
10150-Portaje	109	25	3	3	78	0	71	0	18	20
10151-Portezuelo	72	19	3	22	28	0	43	1	17	11
10152-Pozuelo de Zarcón	142	56	23	7	56	0	64	1	45	32
10905-Pueblonuevo de Miramonte	298	171	26	11	90	0	100	0	149	49
10153-Puerto de Santa Cruz	118	37	10	8	63	0	60	5	30	23
10154-Rebollar	77	51	0	3	22	1	21	0	30	26
10155-Riolobos	492	211	43	46	191	1	218	2	136	136
10156-Robledillo de Gata	25	6	1	0	18	0	15	0	5	5
10157-Robledillo de la Vera	88	15	10	6	56	1	47	1	6	34
10158-Robledillo de Trujillo	106	40	6	14	46	0	49	0	38	19
10159-Robledollano	125	48	6	18	53	0	46	1	39	39
10160-Romangordo	47	3	4	4	36	0	41	0	0	6
10901-Rosalejo	663	322	66	41	233	1	271	2	229	161
10161-Ruanes	20	7	0	2	11	0	11	0	6	3
10162-Salorino	208	71	11	12	114	0	107	1	65	35
10163-Salvatierra de Santiago	73	12	16	10	33	2	42	0	4	27
10164-San Martín de Trevejo	196	74	13	16	93	0	74	0	62	60
10165-Santa Ana	70	16	4	9	40	1	44	0	8	18
10166-Santa Cruz de la Sierra	123	48	10	7	57	1	52	0	35	36
10167-Santa Cruz de Paniagua	106	66	3	4	33	0	32	0	59	15
10168-Santa Marta de Magasca	85	29	5	1	50	0	45	0	26	14

Afiliados en alta residentes en Extremadura por municipio de residencia y régimen y sector de actividad

PROVINCIA DE CÁCERES

	SECTOR DE ACTIVIDAD						RÉGIMEN			
	TOTAL	Agricultura	Industria	Construcción	Servicios	No consta	R. G.	R. G. Sist.	R. E.	
							Empleados de hogar	Especial Agrario	Autónomo	
10169-Santiago de Alcántara	146	39	9	29	68	1	86	1	37	22
10170-Santiago del Campo	90	29	8	5	48	0	55	0	11	24
10171-Santibáñez el Alto	110	66	3	3	38	0	33	1	60	16
10172-Santibáñez el Bajo	232	82	22	18	110	0	98	2	63	69
10173-Saucedilla	261	69	50	14	128	0	161	1	60	39
10174-Segura de Toro	61	10	3	10	37	1	43	0	5	13
10175-Serradilla	521	158	29	48	284	2	295	8	126	92
10176-Serrejón	124	49	4	4	65	2	62	1	43	18
10177-Sierra de Fuentes	739	46	47	111	529	6	550	21	28	140
10178-Talaván	275	70	14	51	140	0	154	2	44	75
10179-Talaveruela de la Vera	83	24	3	15	39	2	39	0	15	29
10180-Talayuela	3.017	1.469	240	260	1.046	2	1.158	7	1.298	554
10181-Tejeda de Tiétar	318	133	19	21	145	0	142	0	112	64
10904-Tiétar	381	174	44	22	140	1	163	0	137	81
10182-Toril	40	21	1	1	17	0	14	1	21	4
10183-Tornavacas	389	216	8	39	125	1	90	4	173	122
10184-Torno, El	237	105	7	8	116	1	87	3	49	98
10187-Torre de Don Miguel	163	56	10	9	88	0	75	0	55	33
10188-Torre de Santa María	185	54	17	14	100	0	100	1	51	33
10185-Torrecilla de los Angeles	212	92	7	16	97	0	90	0	70	52
10186-Torrecillas de la Tiesa	436	81	38	88	228	1	283	1	39	113
10190-Torrejón el Rubio	195	58	14	23	99	1	97	3	50	45
10189-Torrejoncillo	958	136	69	169	582	2	607	11	110	230
10191-Torremenga	224	53	18	26	126	1	125	1	43	55
10192-Torremocha	218	43	9	20	144	2	142	4	24	48
10193-Torreorgaz	688	61	42	95	483	7	486	25	25	152
10194-Torrequemada	195	27	24	18	125	1	122	0	15	58
10195-Trujillo	3.286	271	390	333	2.276	16	2.307	44	149	786
10196-Valdastillas	116	42	2	10	62	0	56	0	16	44
10197-Valdecañas de Tajo	22	1	4	3	14	0	17	0	1	4
10198-Valdefuentes	395	78	30	31	254	2	242	1	57	95
10199-Valdehúncar	46	7	3	4	32	0	31	1	3	11
10200-Valdelacasa de Tajo	76	14	2	18	42	0	33	2	5	36
10201-Valdemorales	77	40	4	0	33	0	34	0	37	6
10202-Valdeobispo	205	43	14	21	127	0	126	2	32	45
10203-Valencia de Alcántara	1.690	232	140	168	1.146	4	1.064	25	163	438
10204-Valverde de la Vera	106	26	1	9	70	0	56	0	20	30
10205-Valverde del Fresno	768	294	44	73	356	1	339	2	235	192
10902-Vegaviana	287	93	25	26	142	1	161	0	61	65
10206-Viandar de la Vera	75	18	8	13	36	0	41	0	9	25
10207-Villa del Campo	136	64	6	5	61	0	55	1	50	30
10208-Villa del Rey	47	16	3	0	28	0	30	0	11	6
10209-Villamesías	109	42	11	2	54	0	58	0	39	12
10210-Villamiel	207	116	20	15	56	0	64	1	105	37
10211-Villanueva de la Sierra	154	86	9	10	49	0	54	0	77	23
10212-Villanueva de la Vera	619	114	51	79	375	0	282	10	71	256
10213-Villar del Pedroso	162	53	5	20	82	2	72	4	22	64
10214-Villar de Plasencia	68	19	6	2	41	0	38	0	6	24
10215-Villasbuenas de Gata	169	59	6	15	89	0	82	0	49	38
10216-Zarza de Granadilla	624	105	91	71	353	4	322	3	69	230
10217-Zarza de Montánchez	161	58	10	17	76	0	83	0	50	28
10218-Zarza la Mayor	417	228	16	31	140	2	124	3	203	87
10219-Zorita	399	122	17	52	206	2	202	11	100	86