

Afiliación a la Seguridad  
Social en Extremadura.

Septiembre 2021

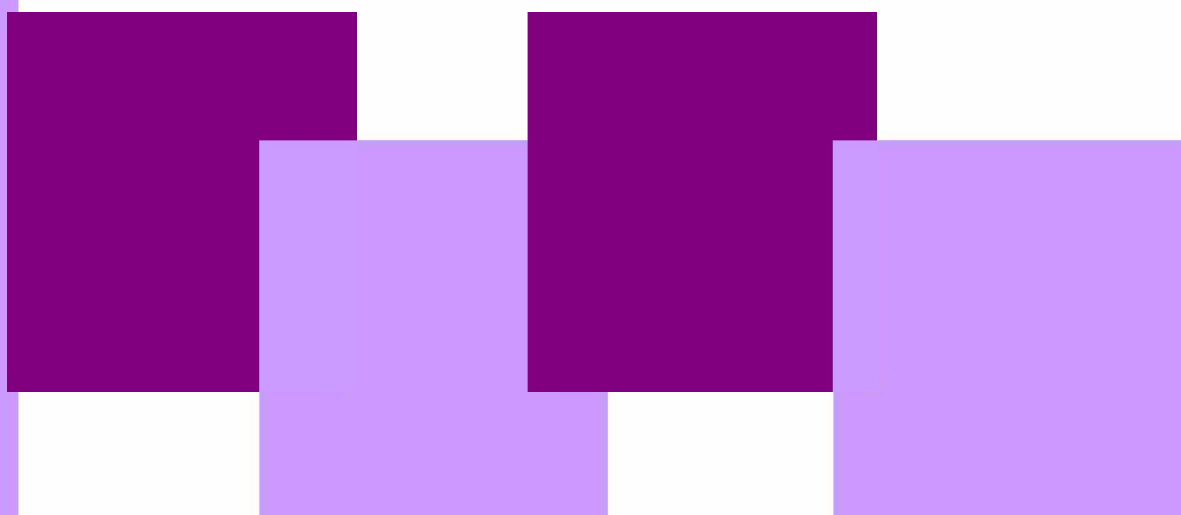

**NOTA ACLARATORIA:**

Existen diferencias en el número de afiliados de esta publicación y los datos que facilita el Ministerio de Inclusión, Seguridad Social y Migraciones. Estas diferencias son debidas a que existen personas que están dadas de alta en los registros de la Seguridad Social de más de una provincia (normalmente limítrofes). El Ministerio de Inclusión, Seguridad Social y Migraciones la contabiliza una única vez en la provincia dónde tenga mayor antigüedad de alta en la empresa, desde el IEEX se contabilizan todas las personas dadas de alta en empresas extremeñas, independientemente de que estén dadas de alta en alguna otra Comunidad Autónoma.

**FUENTE:** Instituto de Estadística de Extremadura a partir de datos facilitados por el Ministerio de Inclusión, Seguridad Social y Migraciones. Tesorería General de la Seguridad Social

**Afiliados en alta en Extremadura. 401.075**

**1. Afiliados en alta en Extremadura según sexo y edad**

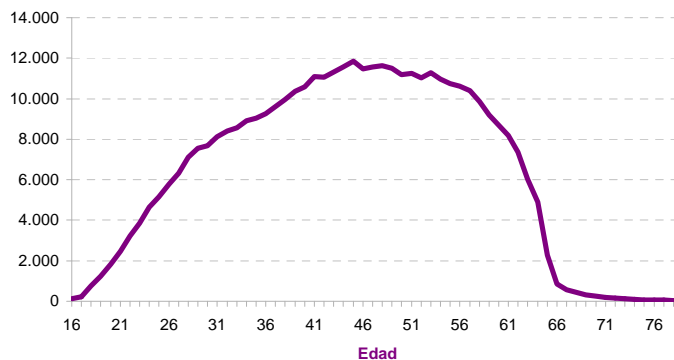
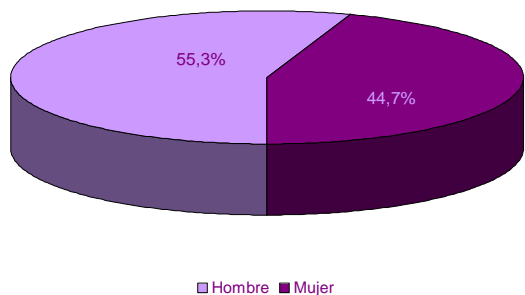

EDAD	SEXO	
	Hombre	Mujer
16-20	2.957	1.197
21-25	11.946	7.429
26-30	18.587	15.860
31-35	23.235	19.821
36-40	26.866	22.883
41-45	30.775	26.094
46-50	31.382	25.966
51-55	30.485	24.776
56-60	27.509	21.251
61-65	16.105	12.632
> 65	2.118	1.201
No consta		
<b>Total</b>	<b>221.965</b>	<b>179.110</b>

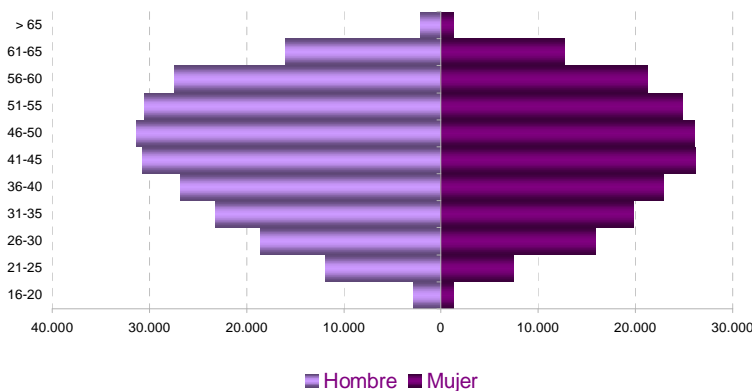

**2. Afiliados en alta según lugar de residencia y edad**

LUGAR DE RESIDENCIA	
Badajoz	244.749
Cáceres	139.179
Otra CA	16.907
Otro país	232
No consta	8

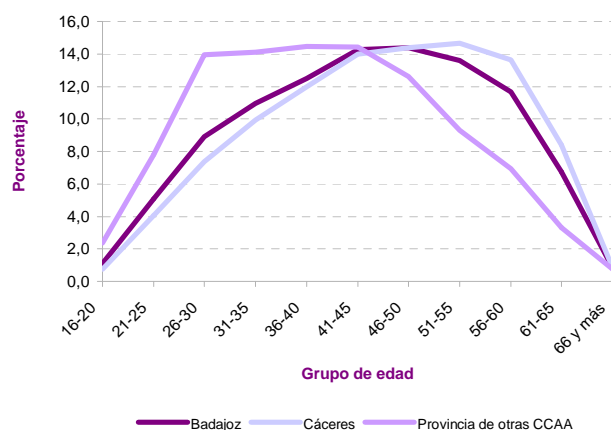
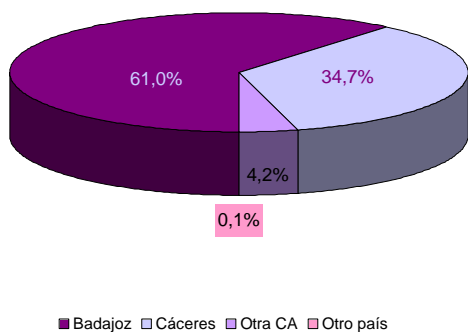

### 3. Afiliados en alta según tamaño del municipio de residencia y edad

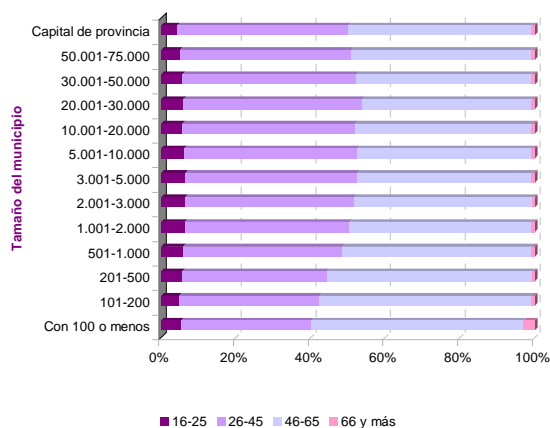
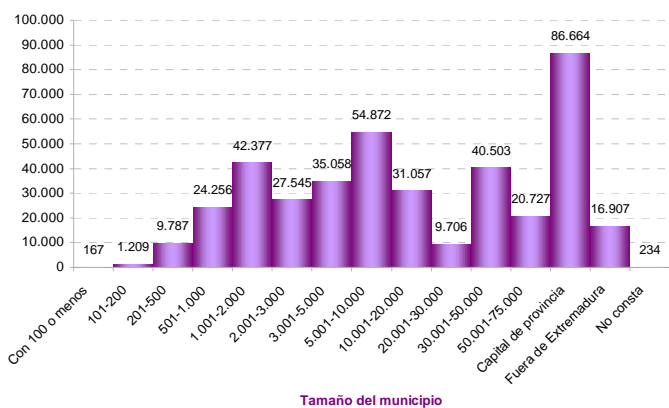

### 4. Afiliados en alta según sexo y nacionalidad

	SEXO		Total
	Hombre	Mujer	
Española	212.397	172.019	<b>384.416</b>
Extranjera	9.568	7.091	<b>16.659</b>

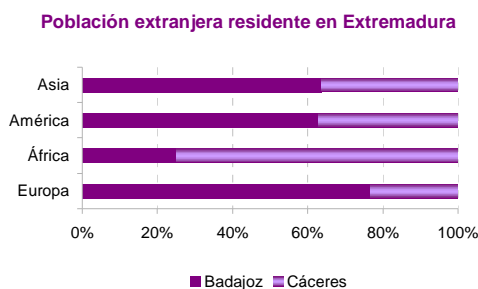
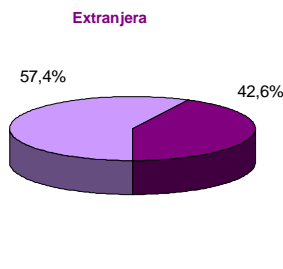
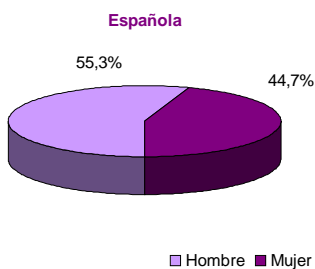
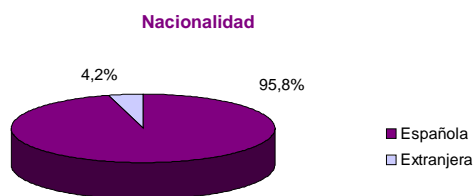

### 5. Afiliados en alta extranjeros según nacionalidad

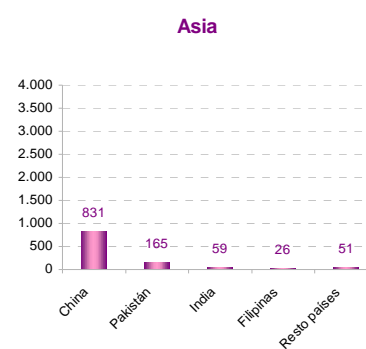
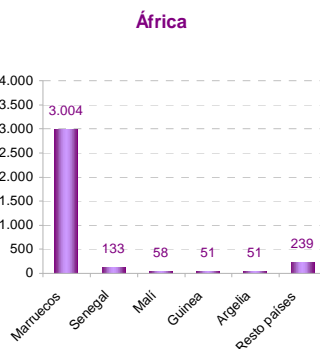
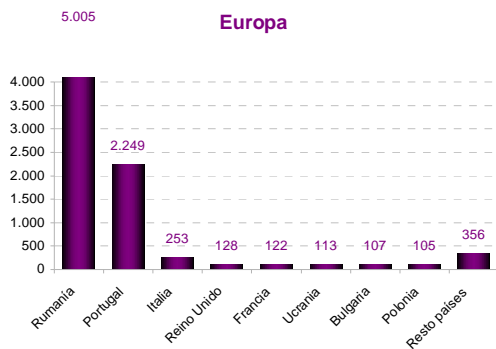
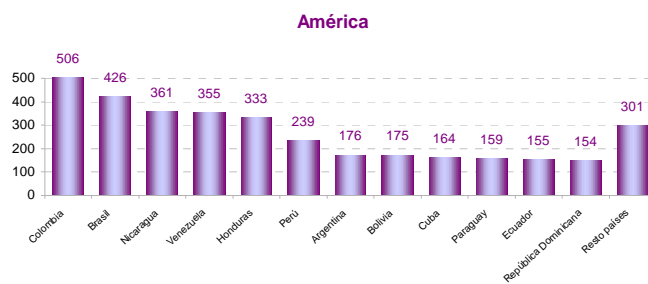
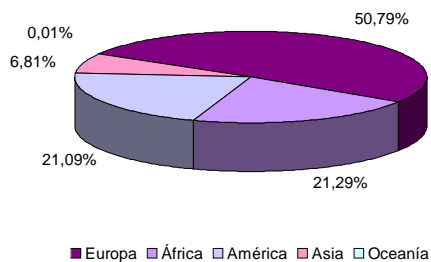

## 6. Afiliados en alta extranjeros según sexo, edad, tamaño de municipio de residencia y principales nacionalidades

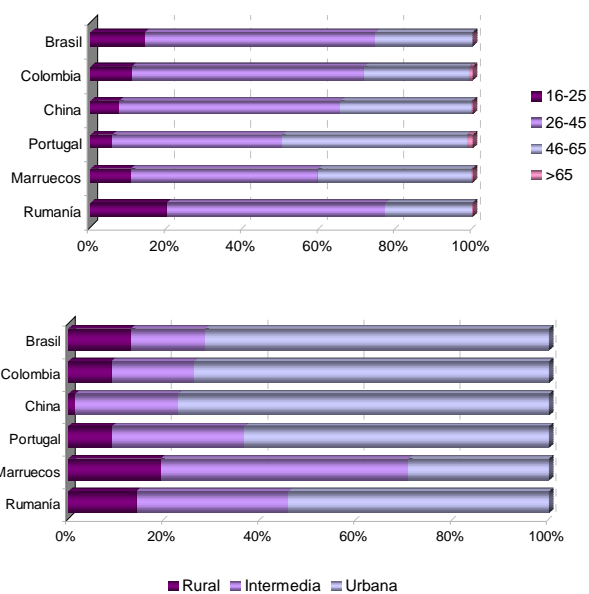
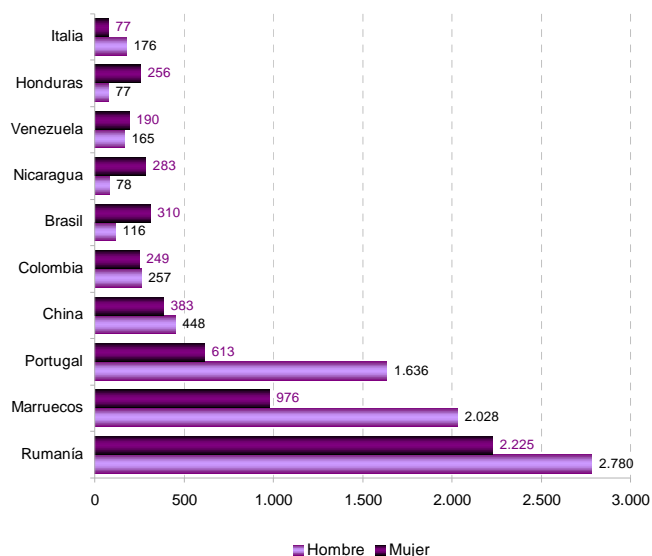

## 7. Afiliados en alta según régimen de afiliación, sexo y edad

	SEXO		Total
	Hombre	Mujer	
General	132.411	125.060	<b>257.471</b>
Empl. Hogar	151	4.145	<b>4.296</b>
Agrario	35.420	23.375	<b>58.795</b>
Autónomo	53.983	26.530	<b>80.513</b>

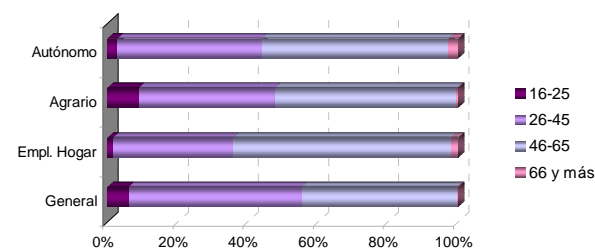

## 8. Afiliados en alta según régimen de afiliación y nacionalidad

	NACIONALIDAD	
	Española	Extranjera
General	250.935	6.536
Empl. Hogar	3.427	869
Agrario	52.041	6.754
Autónomo	78.013	2.500

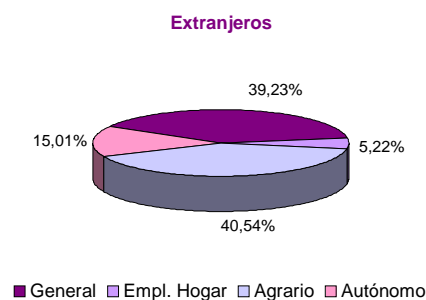
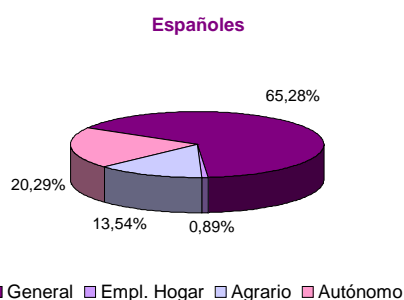
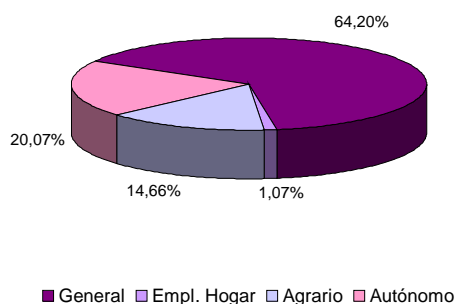

## 9. Afiliados en alta según régimen de afiliación y actividad económica

	RÉGIMEN	
	General	Autónomo
A Agricultura, ganadería, silvicultura y pesca	60.374	15.992
B Industrias extractivas	767	69
C Industria manufacturera	23.211	4.915
D Suministro de energía eléctrica, gas, vapor y aire acondicionado	1.464	56
E Suministro de agua, actividades de saneamiento, gestión de residuos y descontaminación	3.438	45
F Construcción	19.460	8.733
G Comercio al por mayor y al por menor; reparación de vehículos de motor y motocicletas	37.906	21.068
H Transporte y almacenamiento	9.652	3.515
I Hostelería	16.747	7.608
J Información y comunicaciones	3.500	768
K Actividades financieras y de seguros	4.101	1.310
L Actividades inmobiliarias	493	429
M Actividades profesionales, científicas y técnicas	9.275	4.612
N Actividades administrativas y servicios auxiliares	17.011	1.619
O Administración Pública y defensa; Seguridad Social obligatoria	41.726	16
P Educación	16.343	1.738
Q Actividades sanitarias y de servicios sociales	41.278	2.433
R Actividades artísticas, recreativas y de entretenimiento	2.674	1.295
S Otros servicios	5.682	4.285
T Actividades de los hogares como empleadores de personal doméstico; actividades de los hogares como productores de bienes y servicios para uso propio	4.543	4
U Actividades de organizaciones y organismos extraterritoriales	2	3
No consta	915	0

## 10. Afiliados en alta según sexo, edad de afiliación y actividad económica

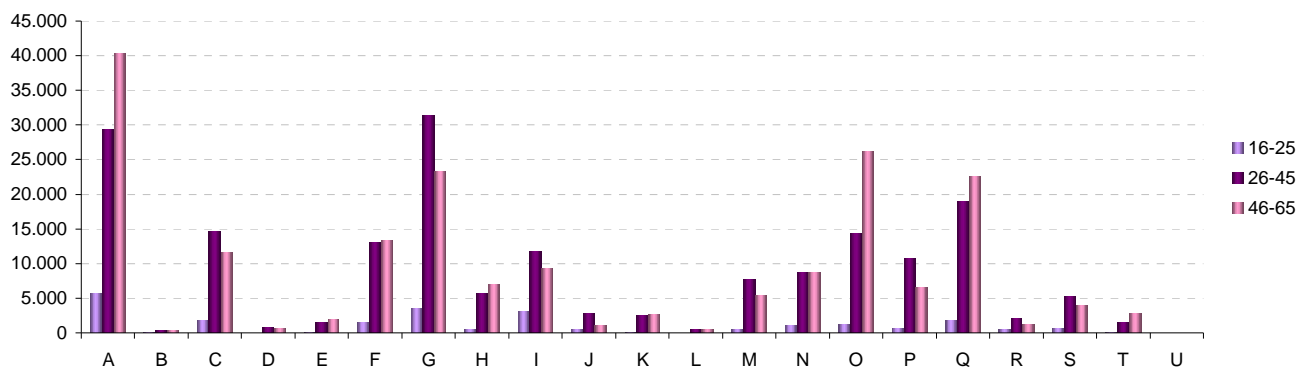
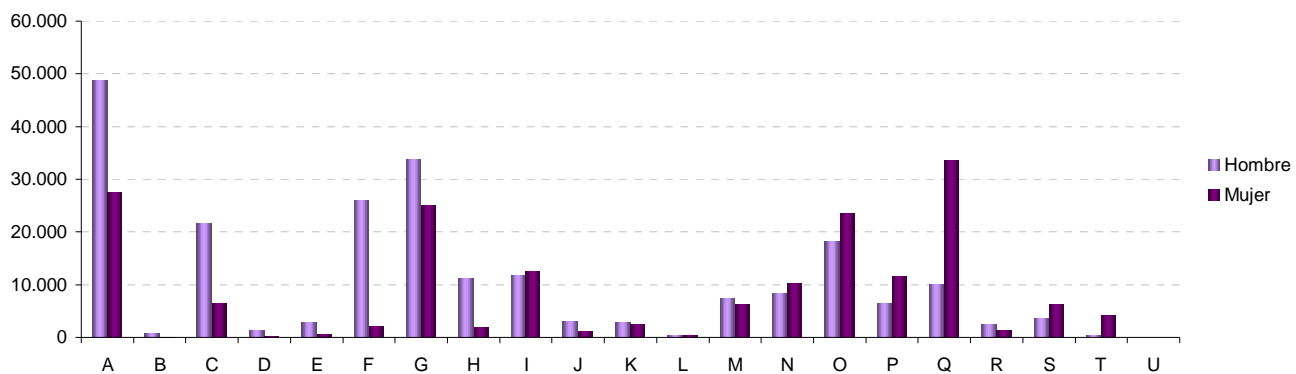

**11. Afiliados en alta residentes en Extremadura por municipio de residencia. Provincia de Badajoz**

06001-Acedera	285	06056-Garbayuela	140	06109-Quintana de la Serena	1.468
06002-Aceuchal	2.564	06057-Garlitos	134	06110-Reina	51
06003-Ahillones	344	06058-Garrovilla, La	925	06111-Rena	293
06004-Alange	774	06059-Granja de Torrehermosa	636	06112-Retamal de Llerena	175
<b>06005-Albuera, La</b>	<b>843</b>	<b>06903-Guadiana</b>	<b>1.016</b>	<b>06113-Ribera del Fresno</b>	<b>1.302</b>
06006-Alburquerque	1.725	06060-Guareña	2.835	06114-Risco	38
06007-Alconchel	601	06061-Haba, La	444	06115-Roca de la Sierra, La	538
06008-Alconera	239	06062-Helechosa de los Montes	164	06116-Salvaleón	547
06009-Aljucén	61	06063-Herrera del Duque	1.094	06117-Salvatierra de los Barros	688
<b>06010-Almendral</b>	<b>501</b>	<b>06064-Higuera de la Serena</b>	<b>291</b>	<b>06119-San Pedro de Mérida</b>	<b>333</b>
06011-Almendralejo	12.179	06065-Higuera de Llerena	124	06123-San Vicente de Alcántara	1.771
06012-Arroyo de San Serván	1.719	06066-Higuera de Vargas	716	06118-Sancti-Spíritus	41
06013-Atalaya	109	06067-Higuera la Real	736	06120-Santa Amalia	1.782
06014-Azuaga	2.552	06068-Hinojosa del Valle	196	06121-Santa Marta	1.656
<b>06015-Badajoz</b>	<b>51.392</b>	<b>06069-Hornachos</b>	<b>1.349</b>	<b>06122-Santos de Maimona, Los</b>	<b>3.071</b>
06016-Barcarrota	1.287	06070-Jerez de los Caballeros	3.417	06124-Segura de León	595
06017-Baterno	80	06071-Lapa, La	100	06125-Sirueta	575
06018-Benquerencia de la Serena	256	06073-Llera	354	06126-Solana de los Barros	1.191
06019-Berlanga	853	06074-Llerena	1.971	06127-Talarrubias	1.154
<b>06020-Bienvenida</b>	<b>759</b>	<b>06072-Lobón</b>	<b>1.109</b>	<b>06128-Talavera la Real</b>	<b>2.206</b>
06021-Bodonal de la Sierra	344	06075-Magacela	165	06129-Táliga	240
06022-Burguillos del Cerro	941	06076-Magulla	373	06130-Tamurejo	49
06023-Cabeza del Buey	1.508	06077-Malcocinado	115	06131-Torre de Miguel Sesmero	575
06024-Cabeza la Vaca	454	06078-Malpartida de la Serena	226	06132-Torremayor	397
<b>06025-Calamonte</b>	<b>2.771</b>	<b>06079-Manchita</b>	<b>368</b>	<b>06133-Torremejía</b>	<b>985</b>
06026-Calera de León	343	06080-Medellín	990	06134-Trasierra	281
06027-Calzadilla de los Barros	237	06081-Medina de las Torres	381	06135-Trujillanos	516
06028-Campanario	1.697	06082-Mengabril	205	06136-Usagre	666
06029-Campillo de Llerena	544	06083-Mérida	20.727	06137-Valdecaballeros	302
<b>06030-Capilla</b>	<b>34</b>	<b>06084-Mirandilla</b>	<b>474</b>	<b>06901-Valdelacalzada</b>	<b>1.243</b>
06031-Carmonita	230	06085-Monesterio	1.333	06138-Valdetorres	526
06032-Carrascalejo, El	6	06086-Montemolín	413	06139-Valencia de las Torres	203
06033-Casas de Don Pedro	434	06087-Monterrubio de la Serena	768	06140-Valencia del Mombuey	272
06034-Casas de Reina	67	06088-Montijo	5.708	06141-Valencia del Ventoso	679
<b>06035-Castilblanco</b>	<b>248</b>	<b>06089-Morera, La</b>	<b>328</b>	<b>06146-Valle de la Serena</b>	<b>373</b>
06036-Castuera	1.987	06090-Nava de Santiago, La	399	06147-Valle de Matamoros	120
06042-Cheles	523	06091-Navalvillar de Pela	1.603	06148-Valle de Santa Ana	437
06037-Codosera, La	554	06092-Nogales	292	06142-Valverde de Burguillos	89
06038-Cordobilla de Lácara	370	06093-Oliva de la Frontera	1.876	06143-Valverde de Leganés	1.931
<b>06039-Coronada, La</b>	<b>828</b>	<b>06094-Oliva de Mérida</b>	<b>783</b>	<b>06144-Valverde de Llerena</b>	<b>198</b>
06040-Corte de Peleas	637	06095-Olivenza	4.531	06145-Valverde de Mérida	442
06041-Cristina	222	06096-Orellana de la Sierra	70	06149-Villafranca de los Barros	4.893
06043-Don Álvaro	255	06097-Orellana la Vieja	878	06150-Villagarcía de la Torre	299
06044-Don Benito	14.241	06098-Palomas	285	06151-Villagonzalo	470
<b>06045-Entrín Bajo</b>	<b>245</b>	<b>06099-Parra, La</b>	<b>626</b>	<b>06152-Villalba de los Barros</b>	<b>687</b>
06046-Esparragalejo	539	06100-Peñalsordo	210	06153-Villanueva de la Serena	9.706
06047-Esparragosa de la Serena	376	06101-Peraleda del Zaucejo	172	06154-Villanueva del Fresno	1.153
06048-Esparragosa de Lares	323	06102-Puebla de Alcocer	371	06156-Villar de Rena	596
06049-Feria	395	06103-Puebla de la Calzada	2.088	06155-Villar del Rey	770
<b>06050-Fregenal de la Sierra</b>	<b>1.686</b>	<b>06104-Puebla de la Reina</b>	<b>311</b>	<b>06157-Villarta de los Montes</b>	<b>106</b>
06051-Fuenlabrada de los Montes	643	06107-Puebla de Obando	741	06158-Zafra	5.789
06052-Fuente de Cantos	1.704	06108-Puebla de Sancho Pérez	953	06159-Zahinos	1.295
06053-Fuente del Arco	243	06105-Puebla del Maestre	181	06160-Zalamea de la Serena	1.155
06054-Fuente del Maestre	3.078	06106-Puebla del Prior	190	06162-Zarza, La	1.442
<b>06055-Fuentes de León</b>	<b>744</b>	<b>06902-Pueblonuevo del Guadiana</b>	<b>826</b>	<b>06161-Zarza-Capilla</b>	<b>104</b>

**12. Afiliados en alta residentes en Extremadura por municipio de residencia. Provincia de Cáceres**

10001-Abadía	86	10076-Galisteo	314	10151-Portezuelo	72
10002-Abertura	144	10077-Garciaz	249	10152-Pozuelo de Zarcón	145
10003-Acebo	149	10078-Garganta, La	74	10905-Pueblonuevo de Miramontes	296
10004-Acehúche	341	10079-Garganta la Olla	379	10153-Puerto de Santa Cruz	109
<b>10005-Aceituna</b>	<b>220</b>	<b>10080-Gargantilla</b>	<b>106</b>	<b>10154-Rebollar</b>	<b>79</b>
10006-Ahigal	479	10081-Gargüera	35	10155-Riolobos	495
10903-Alagón del Río	372	10082-Garrovilas de Alconétar	558	10156-Robledillo de Gata	25
10007-Albalá	190	10083-Garvín	34	10157-Robledillo de la Vera	91
10008-Alcántara	442	10084-Gata	477	10158-Robledillo de Trujillo	105
<b>10009-Alcollarín</b>	<b>70</b>	<b>10085-Gordo, El</b>	<b>95</b>	<b>10159-Robledollano</b>	<b>128</b>
10010-Alcuéscar	918	10086-Granja, La	108	10160-Romangordo	47
10012-Aldea del Cano	207	10087-Guadalupe	601	10901-Rosalejo	676
10013-Aldea del Obispo, La	106	10088-Guijo de Coria	64	10161-Ruanes	21
10011-Aldeacentenera	245	10089-Guijo de Galisteo	644	10162-Salorino	202
<b>10014-Aldeanueva de la Vera</b>	<b>805</b>	<b>10090-Guijo de Granadilla</b>	<b>130</b>	<b>10163-Salvatierra de Santiago</b>	<b>76</b>
10015-Aldeanueva del Camino	201	10091-Guijo de Santa Bárbara	115	10164-San Martín de Trevejo	198
10016-Aldehuela de Jerte	143	10092-Herguijuela	85	10165-Santa Ana	73
10017-Alía	212	10093-Hernán-Pérez	146	10166-Santa Cruz de la Sierra	123
10018-Aliseda	715	10094-Herrera de Alcántara	74	10167-Santa Cruz de Paniagua	110
<b>10019-Almaraz</b>	<b>559</b>	<b>10095-Herreruela</b>	<b>122</b>	<b>10168-Santa Marta de Magasca</b>	<b>82</b>
10020-Almoharín	783	10096-Hervás	1.207	10169-Santiago de Alcántara	141
10021-Arroyo de la Luz	1.954	10097-Higuera de Albalat	20	10170-Santiago del Campo	84
10023-Arroyomolinos	337	10098-Hinojal	101	10171-Santibáñez el Alto	109
10022-Arroyomolinos de la Vera	133	10099-Holguera	217	10172-Santibáñez el Bajo	239
<b>10024-Baños de Montemayor</b>	<b>174</b>	<b>10100-Hoyos</b>	<b>304</b>	<b>10173-Saucedilla</b>	<b>264</b>
10025-Barrado	138	10101-Huéлага	63	10174-Segura de Toro	61
10026-Belvis de Monroy	195	10102-Ibahernando	181	10175-Serradilla	506
10027-Benquerencia	36	10103-Jaraicejo	145	10176-Serrejón	123
10028-Berrocalejo	14	10104-Jaraíz de la Vera	2.700	10177-Sierra de Fuentes	738
<b>10029-Berzocana</b>	<b>126</b>	<b>10105-Jarandilla de la Vera</b>	<b>1.040</b>	<b>10178-Talaván</b>	<b>270</b>
10030-Bohonal de Ibor	123	10106-Jarilla	35	10179-Talaveruela de la Vera	86
10031-Botija	58	10107-Jerte	469	10180-Talayuela	3.080
10032-Brozás	595	10108-Ladrillar	49	10181-Tejeda de Tiétar	309
10033-Cabañas del Castillo	129	10109-Logrosán	626	10904-Tiétar	379
<b>10034-Cabezabellosa</b>	<b>93</b>	<b>10110-Losar de la Vera</b>	<b>1.043</b>	<b>10182-Toril</b>	<b>42</b>
10035-Cabezueta del Valle	906	10111-Madrigal de la Vera	460	10183-Tornavacas	400
10036-Cabrero	124	10112-Madrigalejo	613	10184-Torno, El	239
10037-Cáceres	35.272	10113-Madroñera	823	10187-Torre de Don Miguel	156
10038-Cachorrilla	19	10114-Majadas	601	10188-Torre de Santa María	181
<b>10039-Cadalso</b>	<b>133</b>	<b>10115-Malpartida de Cáceres</b>	<b>1.440</b>	<b>10185-Torrecilla de los Ángeles</b>	<b>212</b>
10040-Calzadilla	129	10116-Malpartida de Plasencia	1.733	10186-Torrecillas de la Tiesa	425
10041-Caminomorisco	386	10117-Marchagaz	88	10190-Torrejón el Rubio	192
10042-Campillo de Deleitosa	13	10118-Mata de Alcántara	107	10189-Torrejoncillo	945
10043-Campo Lugar	354	10119-Membrío	213	10191-Torremenga	231
<b>10044-Cañamero</b>	<b>606</b>	<b>10120-Mesas de Ibor</b>	<b>41</b>	<b>10192-Torremocha</b>	<b>215</b>
10045-Cañaveral	329	10121-Miajadas	3.795	10193-Torreorgaz	684
10046-Carbajo	78	10122-Millanes	45	10194-Torrequemada	190
10047-Carcaboso	429	10123-Mirabel	207	10195-Trujillo	3.255
10048-Carrascalejo	45	10124-Mohedas de Granadilla	299	10196-Valdastillas	117
<b>10049-Casar de Cáceres</b>	<b>1.714</b>	<b>10125-Monroy</b>	<b>341</b>	<b>10197-Valdecañas de Tajo</b>	<b>25</b>
10050-Casar de Palomero	318	10126-Montánchez	569	10198-Valdefuentes	397
10051-Casares de las Hurdes	62	10127-Montehermoso	2.198	10199-Valdehúncar	47
10052-Casas de Don Antonio	45	10128-Moraleja	2.296	10200-Valdelacasa de Tajo	78
10053-Casas de Don Gómez	96	10129-Morcillo	144	10201-Valdemorales	74
<b>10056-Casas de Millán</b>	<b>150</b>	<b>10130-Navaconcejo</b>	<b>896</b>	<b>10202-Valdeobispo</b>	<b>203</b>
10057-Casas de Miravete	30	10131-Navalmoral de la Mata	5.780	10203-Valencia de Alcántara	1.682
10054-Casas del Castañar	203	10132-Navalvillar de Ibor	121	10204-Valverde de la Vera	99
10055-Casas del Monte	266	10133-Navas del Madroño	432	10205-Valverde del Fresno	744
10058-Casatejada	483	10134-Navezuelas	240	10902-Vegaviana	282
<b>10059-Casillas de Coria</b>	<b>120</b>	<b>10135-Nuñomoral</b>	<b>375</b>	<b>10206-Viandar de la Vera</b>	<b>79</b>
10060-Castañar de Ibor	347	10136-Oliva de Plasencia	76	10207-Villa del Campo	143
10061-Ceclavín	657	10137-Palomero	144	10208-Villa del Rey	49
10062-Cedillo	150	10138-Pasarón de la Vera	208	10209-Villamesias	110
10063-Cerezo	40	10139-Pedroso de Acim	33	10210-Villamiel	200
<b>10064-Cilleros</b>	<b>557</b>	<b>10140-Peraleda de la Mata</b>	<b>448</b>	<b>10211-Villanueva de la Sierra</b>	<b>154</b>
10065-Collado	57	10141-Peraleda de San Román	75	10212-Villanueva de la Vera	601
10066-Conquista de la Sierra	53	10142-Perales del Puerto	333	10214-Villar de Plasencia	70
10067-Coria	4.356	10143-Pescueza	32	10213-Villar del Pedroso	160
10068-Cuacos de Yuste	309	10144-Pesga, La	274	10215-Villasbuenas de Gata	157
<b>10069-Cumbre, La</b>	<b>288</b>	<b>10145-Piedras Albas</b>	<b>51</b>	<b>10216-Zarza de Granadilla</b>	<b>613</b>
10070-Deleitosa	263	10146-Pinofranqueado	648	10217-Zarza de Montánchez	157
10071-Descargamaría	32	10147-Piornal	542	10218-Zarza la Mayor	412
10072-Eljas	268	10148-Plasencia	14.083	10219-Zorita	381
10073-Escorial	317	10149-Plasenzuela	146		



## Afiliados en alta residentes en Extremadura por municipio de residencia y régimen y sector de actividad

## PROVINCIA DE BADAJOZ

	SECTOR DE ACTIVIDAD						RÉGIMEN			
	TOTAL	Agricultura	Industria	Construcción	Servicios	No consta	R. G.			
							R. General	Empleados de hogar	R. G. Sist. Especial Agrario	R. E. Autónomo
06001-Acedera	285	119	20	9	136	1	140	3	49	93
06002-Aceuchal	2.564	1.269	167	156	968	4	908	2	1.048	606
06003-Ahilonos	344	164	13	32	135	0	147	1	131	65
06004-Alange	774	199	38	96	441	0	456	5	146	167
06005-Albuera, La	843	279	77	56	430	1	443	11	270	119
06006-Alburquerque	1.725	427	207	103	985	3	1.032	17	294	382
06007-Alconchel	601	229	29	76	265	2	282	1	200	118
06008-Alconera	239	11	70	12	146	0	192	5	9	33
06009-Aljucén	61	6	1	5	49	0	40	4	5	12
06010-Almendral	501	170	27	28	274	2	258	3	132	108
06011-Almendralejo	12.179	1.786	1.320	988	8.062	23	8.037	95	1.356	2.691
06012-Arroyo de San Serván	1.719	710	132	106	769	2	757	8	583	371
06013-Atalaya	109	34	6	7	61	1	63	6	30	10
06014-Azuaga	2.552	530	243	155	1.621	3	1.505	20	380	647
06015-Badajoz	51.392	2.064	2.720	2.313	44.201	94	40.316	1.057	1.455	8.564
06016-Barcarrota	1.287	312	81	112	780	2	718	12	243	314
06017-Baterno	80	50	1	1	28	0	24	0	27	29
06018-Benquerencia de la Serena	256	106	15	14	116	5	124	1	64	67
06019-Berlanga	853	352	55	53	392	1	354	1	291	207
06020-Bienvenida	759	266	80	45	366	2	372	3	185	199
06021-Bodonal de la Sierra	344	109	59	21	155	0	160	1	61	122
06022-Burguillos del Cerro	941	162	123	62	589	5	612	9	119	201
06023-Cabeza del Buey	1.508	358	124	78	938	10	857	17	224	410
06024-Cabeza la Vaca	454	132	70	31	217	4	240	0	116	98
06025-Calamonte	2.771	810	235	197	1.519	10	1.628	9	746	388
06026-Calera de León	343	97	64	12	170	0	174	1	50	118
06027-Calzadilla de los Barros	237	80	16	15	123	3	137	1	59	40
06028-Campanario	1.697	239	240	157	1.052	9	1.135	15	134	413
06029-Campillo de Llerena	544	276	26	55	186	1	211	2	249	82
06030-Capilla	34	9	2	3	20	0	21	0	3	10
06031-Carmonita	230	129	4	4	93	0	89	1	118	22
06032-Carrascalejo, El	6	1	0	0	5	0	4	0	0	2
06033-Casas de Don Pedro	434	97	28	53	251	5	251	2	67	114
06034-Casas de Reina	67	24	9	2	32	0	36	0	13	18
06035-Castilblanco	248	47	20	18	162	1	141	0	29	78
06036-Castuera	1.987	237	248	80	1.419	3	1.300	14	91	582
06042-Cheles	523	328	12	35	147	1	157	0	314	52
06037-Codosera, La	554	180	38	29	306	1	289	4	149	112
06038-Cordobilla de Lácara	370	210	8	15	135	2	125	2	182	61
06039-Coronada, La	828	271	57	87	413	0	476	4	244	104
06040-Corte de Peleas	637	404	20	14	199	0	200	1	350	86
06041-Cristina	222	87	43	12	80	0	113	0	69	40
06043-Don Álvaro	255	26	20	21	188	0	189	1	12	53
06044-Don Benito	14.241	2.218	1.590	952	9.455	26	9.549	187	1.709	2.796
06045-Entrín Bajo	245	156	16	8	65	0	68	0	131	46
06046-Esparragalejo	539	104	37	43	353	2	387	6	80	66
06047-Esparragosa de la Serena	376	164	42	15	154	1	172	2	122	80
06048-Esparragosa de Lares	323	111	19	24	168	1	166	2	73	82
06049-Feria	395	115	52	38	190	0	220	3	81	91
06050-Fregenal de la Sierra	1.686	132	366	103	1.080	5	1.143	18	60	465
06051-Fuenlabrada de los Montes	643	382	10	21	229	1	205	1	86	351
06052-Fuente de Cantos	1.704	238	157	145	1.149	15	1.102	13	131	458
06053-Fuente del Arco	243	110	4	21	108	0	107	2	86	48
06054-Fuente del Maestre	3.078	1.170	380	164	1.361	3	1.498	18	974	588
06055-Fuentes de León	744	238	92	50	363	1	347	5	143	249
06056-Garbayuela	140	42	6	22	69	1	72	3	23	42
06057-Garritos	134	65	1	5	62	1	51	1	44	38
06058-Garrovilla, La	925	256	93	74	502	0	583	1	215	126
06059-Granja de Torrehermosa	636	192	25	55	362	2	319	7	114	196
06903-Guadiana	1.016	370	57	115	474	0	506	4	321	185
06060-Guareña	2.835	1.136	262	121	1.313	3	1.346	11	1.018	460
06061-Haba, La	444	64	72	57	251	0	302	7	46	89
06062-Helechosa de los Montes	164	45	4	6	109	0	88	0	38	38
06063-Herrera del Duque	1.094	247	114	61	670	2	620	6	128	340
06064-Higuera de la Serena	291	63	24	14	187	3	181	1	49	60
06065-Higuera de Llerena	124	71	5	6	42	0	43	0	62	19
06066-Higuera de Vargas	716	412	33	37	231	3	236	2	388	90
06067-Higuera la Real	736	87	203	34	410	2	471	7	54	204
06068-Hinojosa del Valle	196	79	9	16	92	0	88	0	72	36
06069-Hornachos	1.349	526	91	102	629	1	592	2	484	271
06070-Jerez de los Caballeros	3.417	263	848	177	2.123	6	2.458	29	192	738
06071-Lapa, La	100	45	12	3	40	0	47	0	40	13
06073-Llera	354	164	9	27	154	0	152	0	145	57
06074-Llerena	1.971	171	117	84	1.597	2	1.380	11	121	459
06072-Lobón	1.109	355	85	53	613	3	649	2	297	161
06075-Magacela	165	48	15	23	79	0	85	2	36	42
06076-Maguilla	373	216	20	15	122	0	122	0	182	69
06077-Malcocinado	115	82	6	1	26	0	24	1	82	8
06078-Malpartida de la Serena	226	79	7	5	135	0	114	0	72	40
06079-Manchita	368	217	14	26	110	1	123	1	202	42
06080-Medellín	990	396	106	60	426	2	478	4	326	182
06081-Medina de las Torres	381	72	54	25	225	5	245	2	49	85
06082-Mengabril	205	86	37	9	72	1	98	2	79	26
06083-Mérida	20.727	758	1.091	899	17.925	54	16.556	166	506	3.499
06084-Mirandilla	474	116	34	26	297	1	303	10	77	84

## Afiliados en alta residentes en Extremadura por municipio de residencia y régimen y sector de actividad

## PROVINCIA DE BADAJOZ

	SECTOR DE ACTIVIDAD							RÉGIMEN			
	TOTAL	Agricultura	Industria	Construcción	Servicios	No consta	R. G.				
							R. General	Empleados de hogar	R. G. Sist. Especial Agrario	R. E. Autónomo	
06085-Monesterio	1.333	195	164	114	858	2	771	4	83	475	
06086-Montemolín	413	145	26	35	206	1	208	3	120	82	
06087-Monterrubio de la Serena	768	333	65	38	330	2	330	4	193	241	
06088-Montijo	5.708	1.121	525	475	3.577	10	3.652	26	942	1.088	
06089-Morera, La	328	167	19	16	126	0	127	2	133	66	
06090-Nava de Santiago, La	399	215	14	16	153	1	144	5	162	88	
06091-Navalvillar de Pela	1.603	553	86	120	835	9	770	8	397	428	
06092-Nogales	292	122	43	24	102	1	133	2	103	54	
06093-Oliva de la Frontera	1.876	541	278	131	918	8	967	7	442	460	
06094-Oliva de Mérida	783	547	22	54	160	0	174	2	528	79	
06095-Olivenza	4.531	1.292	202	453	2.580	4	2.541	46	1.190	754	
06096-Orellana de la Sierra	70	13	2	5	48	2	42	0	10	18	
06097-Orellana la Vieja	878	153	75	121	527	2	543	11	68	256	
06098-Palomas	285	183	10	14	77	1	88	0	168	29	
06099-Parra, La	626	330	40	56	198	2	234	3	313	76	
06100-Peñalsordo	210	82	14	12	100	2	85	0	38	87	
06101-Peraleda del Zaucejo	172	93	12	4	63	0	64	0	59	49	
06102-Puebla de Alcocer	371	72	30	27	242	0	222	3	44	102	
06103-Puebla de la Calzada	2.088	447	207	228	1.200	6	1.289	6	381	412	
06104-Puebla de la Reina	311	139	19	23	130	0	152	0	115	44	
06107-Puebla de Obando	741	378	50	74	238	1	290	8	368	75	
06108-Puebla de Sancho Pérez	953	116	143	75	614	5	659	13	88	193	
06105-Puebla del Maestre	181	78	11	8	83	1	82	0	56	43	
06106-Puebla del Prior	190	77	20	8	84	1	85	0	61	44	
06902-Pueblonuevo del Guadiana	826	324	73	50	376	3	409	4	274	139	
06109-Quintana de la Serena	1.468	148	350	104	860	6	1.006	8	72	382	
06110-Reina	51	28	0	1	22	0	19	0	24	8	
06111-Rena	293	179	21	8	85	0	79	0	161	53	
06112-Retamal de Llerena	175	85	10	13	66	1	69	0	66	40	
06113-Ribera del Fresno	1.302	411	116	107	667	1	652	2	282	366	
06114-Risco	38	18	2	0	17	1	18	0	16	4	
06115-Roca de la Sierra, La	538	203	37	48	250	0	252	4	179	103	
06116-Salvaleón	547	137	83	21	303	3	327	3	95	122	
06117-Salvaterra de los Barros	688	240	114	26	307	1	321	1	186	180	
06119-San Pedro de Mérida	333	105	18	8	201	1	195	1	94	43	
06123-San Vicente de Alcántara	1.771	170	508	140	949	4	1.189	8	111	463	
06118-Sancti-Spiritus	41	18	2	0	21	0	18	0	9	14	
06120-Santa Amalia	1.782	699	229	101	751	2	824	4	548	406	
06121-Santa Marta	1.656	578	110	162	803	3	781	6	446	423	
06122-Santos de Maimona, Los	3.071	453	331	285	1.986	16	2.088	31	337	615	
06124-Segura de León	595	165	69	42	316	3	321	3	135	136	
06125-Siruela	575	176	38	35	323	3	291	5	56	223	
06126-Solana de los Barros	1.191	663	56	82	389	1	415	0	567	209	
06127-Talarrubias	1.154	195	120	91	746	2	750	10	108	286	
06128-Talavera la Real	2.206	653	311	111	1.128	3	1.201	22	536	447	
06129-Táliga	240	78	12	41	109	0	113	4	70	53	
06130-Tamurejo	49	20	3	1	25	0	23	0	6	20	
06131-Torre de Miguel Sesmero	575	222	59	35	259	0	271	1	196	107	
06132-Torremayor	397	193	32	19	151	2	185	0	175	37	
06133-Torremejía	985	398	120	64	402	1	442	3	342	198	
06134-Trasierra	281	174	6	12	89	0	93	2	158	28	
06135-Trujillanos	516	63	34	37	382	0	379	4	32	101	
06136-Usagre	666	258	37	71	300	0	335	1	216	114	
06137-Valdecaballeros	302	58	29	43	171	1	171	0	41	90	
06901-Valdelacalzada	1.243	555	71	122	495	0	539	3	473	228	
06138-Valdetorres	526	270	51	19	186	0	221	1	257	47	
06139-Valencia de las Torres	203	95	5	7	95	1	87	2	82	32	
06140-Valencia del Mombuey	272	151	23	5	92	1	96	0	135	41	
06141-Valencia del Ventoso	679	212	86	37	342	2	353	5	132	189	
06146-Valle de la Serena	373	143	21	26	182	1	180	0	99	94	
06147-Valle de Matamoros	120	31	16	8	64	1	74	1	29	16	
06148-Valle de Santa Ana	437	147	94	23	172	1	243	0	129	65	
06142-Valverde de Burguillos	89	17	21	6	45	0	61	1	8	19	
06143-Valverde de Leganés	1.931	767	141	175	846	2	908	9	716	298	
06144-Valverde de Llerena	198	105	6	9	78	0	72	1	94	31	
06145-Valverde de Mérida	442	168	32	36	205	1	233	4	156	49	
06149-Villafranca de los Barros	4.893	756	696	357	3.076	8	3.357	25	521	990	
06150-Villagarcía de la Torre	299	76	24	26	173	0	180	0	64	55	
06151-Villagonzalo	470	188	47	29	205	1	218	2	158	92	
06152-Villalba de los Barros	687	327	39	45	275	1	293	4	267	123	
06153-Villanueva de la Serena	9.706	1.969	826	616	6.276	19	6.196	115	1.575	1.820	
06154-Villanueva del Fresno	1.153	541	72	63	475	2	431	6	460	256	
06156-Villar de Rena	596	314	36	31	214	1	245	5	211	135	
06155-Villar del Rey	770	222	54	79	412	3	425	13	183	149	
06157-Villarta de los Montes	106	37	4	2	63	0	52	0	28	26	
06158-Zafra	5.789	202	743	293	4.536	15	4.389	79	94	1.227	
06159-Zahinos	1.295	760	122	48	364	1	367	1	697	230	
06160-Zalamea de la Serena	1.155	213	115	87	735	5	677	3	149	326	
06162-Zarza, La	1.442	402	102	156	779	3	772	7	324	339	
06161-Zarza-Capilla	104	38	13	7	46	0	47	0	14	43	

## Afiliados en alta residentes en Extremadura por municipio de residencia y régimen y sector de actividad

## PROVINCIA DE CÁCERES

	TOTAL	SECTOR DE ACTIVIDAD					RÉGIMEN			
		Agricultura	Industria	Construcción	Servicios	No consta	R. G.		R. E.	
							R. General	Empleados de hogar		R. G. Sist. Especial Agrario
10001-Abadía	86	11	14	9	52	0	54	2	8	22
10002-Abertura	144	63	12	10	59	0	67	0	49	28
10003-Acebo	149	49	9	14	77	0	49	0	38	62
10004-Acehúche	341	148	48	12	133	0	141	0	116	84
10005-Aceituna	220	107	16	19	78	0	90	0	95	35
10006-Ahigal	479	185	39	35	215	5	179	1	145	154
10903-Alagón del Río	372	144	36	19	173	0	185	2	91	94
10007-Albalá	190	56	5	19	109	1	100	1	32	57
10008-Alcántara	442	47	30	40	324	1	314	2	29	97
10009-Alcollarín	70	20	5	4	41	0	42	0	16	12
10010-Alcuéscar	918	241	50	73	550	4	556	1	209	152
10012-Aldea del Canc	207	40	10	10	146	1	132	2	30	43
10013-Aldea del Obispo, La	106	46	4	11	42	3	49	0	29	28
10011-Aldeacentenera	245	66	15	24	140	0	141	3	44	57
10014-Aldeanueva de la Vera	805	419	50	62	273	1	264	3	202	336
10015-Aldeanueva del Camino	201	18	36	14	133	0	116	0	5	80
10016-Aldehuela de Jerte	143	24	11	12	95	1	89	4	20	30
10017-Alía	212	87	4	12	107	2	88	0	58	66
10018-Aliseda	715	232	73	63	347	0	369	17	203	126
10019-Almaraz	559	33	160	38	326	2	464	2	18	75
10020-Almoharín	783	291	88	40	363	1	410	1	268	104
10021-Arroyo de la Luz	1.954	151	126	336	1.334	7	1.436	36	70	412
10023-Arroyomolinos	337	117	23	16	180	1	175	0	92	70
10022-Arroyomolinos de la Vera	133	49	6	11	67	0	64	1	33	35
10024-Baños de Montemayor	174	10	8	16	140	0	113	0	2	59
10025-Barrado	138	68	3	7	60	0	53	1	33	51
10026-Belvis de Monroy	195	27	27	7	134	0	132	4	6	53
10027-Benquerencia	36	8	2	0	26	0	24	0	7	5
10028-Berrocalejo	14	1	0	0	13	0	10	0	0	4
10029-Berzocana	126	49	7	9	60	1	51	1	37	37
10030-Bohonal de Ibor	123	22	8	15	78	0	70	1	13	39
10031-Botija	58	15	5	1	37	0	30	0	8	20
10032-Brozás	595	124	44	83	341	3	335	8	72	180
10033-Cabañas del Castillo	129	67	6	11	45	0	49	1	41	38
10034-Cabezabellosa	93	33	5	5	48	2	39	0	18	36
10035-Cabezuela del Valle	906	593	21	28	264	0	205	4	479	218
10036-Cabrero	124	78	8	7	31	0	30	0	59	35
10037-Cáceres	35.272	633	1.651	2.073	30.820	95	28.236	746	230	6.060
10038-Cachorrilla	19	3	0	1	15	0	14	0	2	3
10039-Cadalso	133	53	13	8	58	1	53	0	50	30
10040-Calzadilla	129	45	9	11	64	0	74	0	33	22
10041-Caminomorisco	386	101	19	29	236	1	221	1	57	107
10042-Campillo de Deleitosa	13	2	0	2	9	0	7	0	1	5
10043-Campo Lugar	354	171	16	13	154	0	152	1	104	97
10044-Cañamero	606	174	56	63	313	0	278	4	146	178
10045-Cañaveral	329	29	57	32	210	1	223	5	25	76
10046-Carbajo	78	22	3	8	45	0	45	0	20	13
10047-Carcaboso	429	82	32	64	249	2	262	10	62	95
10048-Carrascalejo	45	7	3	10	25	0	20	0	2	23
10049-Casar de Cáceres	1.714	132	287	183	1.107	5	1.265	41	44	364
10050-Casar de Palomero	318	136	12	18	151	1	127	1	110	80
10051-Casares de las Hurdes	62	12	4	3	43	0	38	0	6	18
10052-Casas de Don Antonio	45	7	3	1	34	0	28	0	7	10
10053-Casas de Don Gómez	96	25	2	17	52	0	47	1	12	36
10056-Casas de Millán	150	36	8	15	88	3	87	1	28	34
10057-Casas de Miravete	30	3	0	2	25	0	21	0	1	8
10054-Casas del Castañar	203	59	2	15	127	0	105	0	34	64
10055-Casas del Monte	266	64	80	28	93	1	155	0	52	59
10058-Casatejada	483	147	66	40	228	2	273	1	129	80
10059-Casillas de Coria	120	29	5	18	66	2	76	0	18	26
10060-Castañar de Ibor	347	111	31	42	162	1	167	1	104	75
10061-Ceclavín	657	285	42	84	244	2	280	1	248	128
10062-Cedillo	150	50	21	19	60	0	85	0	46	19
10063-Cerezo	40	26	1	0	13	0	12	0	19	9
10064-Cilleros	557	232	28	57	240	0	229	1	199	128
10065-Collado	57	9	6	7	35	0	35	1	6	15
10066-Conquista de la Sierra	53	12	3	3	34	1	27	2	6	18
10067-Coria	4.356	485	281	480	3.107	3	3.054	28	299	975
10068-Cuacos de Yuste	309	64	75	22	148	0	175	12	43	79
10069-Cumbre, La	288	47	24	24	192	1	210	1	26	51
10070-Deleitosa	263	44	31	29	159	0	153	6	18	86
10071-Descargamaría	32	8	1	2	21	0	20	0	7	5
10072-Eljas	268	125	15	18	109	1	95	2	121	50
10073-Escorial	317	85	57	27	146	2	196	3	63	55
10075-Fresnedoso de Ibor	72	21	4	8	38	1	37	1	15	19
10076-Galisteo	314	95	35	25	157	2	180	4	78	52
10077-Garciaz	249	107	8	22	110	2	109	2	83	55
10078-Garganta, La	74	17	10	13	34	0	44	0	5	25
10079-Garganta la Olla	379	182	29	16	151	1	138	1	131	109
10080-Gargantilla	106	50	6	10	40	0	40	0	28	38
10081-Gargüera	35	14	0	2	19	0	17	1	2	15
10082-Garrovillas de Alconétar	558	71	49	70	365	3	375	8	33	142
10083-Garvín	34	18	1	1	14	0	12	0	10	12
10084-Gata	477	183	36	46	211	1	221	4	124	128
10085-Gordo, El	95	5	31	9	50	0	75	1	4	15

## Afiados en alta residentes en Extremadura por municipio de residencia y régimen y sector de actividad

## PROVINCIA DE CÁCERES

	TOTAL	SECTOR DE ACTIVIDAD					RÉGIMEN			
		Agricultura	Industria	Construcción	Servicios	No consta	R. G.		R. G. Sist. Especial Agrario	R. E. Autónomo
							R. General	Empleados de hogar		
10086-Granja, La	108	29	21	9	49	0	56	0	20	32
10087-Guadalupe	601	83	29	52	432	5	389	1	65	146
10088-Guijo de Coria	64	26	6	4	28	0	26	0	17	21
10089-Guijo de Galisteo	644	295	30	56	262	1	285	3	216	140
10090-Guijo de Granadilla	130	34	6	7	83	0	75	0	20	35
10091-Guijo de Santa Bárbara	115	27	6	14	68	0	59	1	9	46
10092-Herguijuela	85	13	9	9	53	1	55	2	10	18
10093-Hernán-Pérez	146	67	8	9	62	0	64	0	53	29
10094-Herrera de Alcántara	74	33	5	8	28	0	33	0	32	9
10095-Herreruela	122	46	28	6	42	0	65	5	36	16
10096-Hervás	1.207	57	162	101	884	3	782	13	42	370
10097-Higuera de Albalat	20	6	1	2	11	0	10	0	4	6
10098-Hinojal	101	28	7	14	52	0	48	0	8	45
10099-Holguera	217	75	7	20	113	2	106	0	50	61
10100-Hoyos	304	89	15	30	169	1	155	1	77	71
10101-Huélagas	63	15	4	5	39	0	37	2	9	15
10102-Ibahermande	181	24	14	37	104	2	123	2	16	40
10103-Jaraicejo	145	36	6	14	88	1	76	2	22	45
10104-Jaraiz de la Vera	2.700	847	310	155	1.386	2	1.383	21	741	555
10105-Jarandilla de la Vera	1.040	226	72	109	631	2	553	12	136	339
10106-Jarilla	35	7	4	2	22	0	20	0	3	12
10107-Jerte	469	236	8	33	191	1	148	2	185	134
10108-Ladrillar	49	26	1	5	17	0	12	0	1	36
10109-Logrosán	626	129	51	42	401	3	363	5	93	165
10110-Losar de la Vera	1.043	366	83	51	540	3	473	3	196	371
10111-Madrigal de la Vera	460	109	30	60	261	0	196	3	97	164
10112-Madrigalejo	613	254	46	35	277	1	281	4	212	116
10113-Madroñera	823	148	36	126	511	2	490	16	125	192
10114-Majadas	601	310	69	34	187	1	254	0	308	39
10115-Malpartida de Cáceres	1.440	82	131	158	1.061	8	1.105	36	56	243
10116-Malpartida de Plasencia	1.733	151	381	214	983	4	1.283	13	108	329
10117-Marchagaz	88	56	4	5	22	1	22	1	54	11
10118-Mata de Alcántara	107	26	4	11	66	0	67	1	10	29
10119-Membrío	213	76	10	23	104	0	104	2	68	39
10120-Mesas de Ibor	41	6	2	6	27	0	29	0	1	11
10121-Miajadas	3.795	794	563	270	2.156	12	2.278	34	395	1.088
10122-Millanes	45	5	6	5	29	0	27	0	3	15
10123-Mirabel	207	39	17	48	100	3	140	1	36	30
10124-Mohedas de Granadilla	299	130	18	28	123	0	111	1	119	68
10125-Monroy	341	131	22	30	158	0	151	10	86	94
10126-Montánchez	569	91	58	47	372	1	358	6	73	132
10127-Montehermoso	2.198	584	171	195	1.242	6	1.160	6	425	607
10128-Moraleja	2.296	360	210	216	1.505	5	1.391	16	224	665
10129-Morcillo	144	46	16	18	63	1	81	1	40	22
10130-Navaconcejo	896	548	23	50	273	2	239	1	474	182
10131-Navalmoral de la Mata	5.780	624	884	328	3.934	10	4.049	50	543	1.138
10132-Navalvillar de Ibor	121	47	7	4	63	0	53	1	41	26
10133-Navas del Madroño	432	72	32	94	232	2	274	12	44	102
10134-Navezuelas	240	94	4	28	114	0	118	0	75	47
10135-Nuñomoral	375	109	13	52	198	3	214	0	70	91
10136-Oliva de Plasencia	76	18	5	8	45	0	40	1	16	19
10137-Palomero	144	79	8	6	51	0	43	1	58	42
10138-Pasarón de la Vera	208	81	8	18	100	1	87	2	70	49
10139-Pedroso de Acim	33	10	4	1	17	1	20	0	10	3
10140-Peraleda de la Mata	448	80	90	44	232	2	285	2	51	110
10141-Peraleda de San Román	75	30	3	21	21	0	27	0	23	25
10142-Perales del Puerto	333	154	10	27	142	0	130	1	141	61
10143-Pescueza	32	12	0	3	17	0	14	0	3	15
10144-Pesga, La	274	100	3	17	153	1	128	0	46	100
10145-Piedras Albas	51	14	2	2	32	1	34	0	8	9
10146-Pinofranqueado	648	255	16	57	320	0	280	1	130	237
10147-Piornal	542	291	26	30	194	1	177	1	119	245
10148-Plasencia	14.083	618	1.051	1.090	11.288	36	10.689	197	358	2.839
10149-Plasenzuela	146	32	11	10	93	0	100	2	15	29
10150-Portaje	108	24	3	3	78	0	71	0	17	20
10151-Portezuelo	72	19	4	22	27	0	43	1	17	11
10152-Pozuelo de Zarcón	145	56	24	6	59	0	67	1	45	32
10905-Pueblonuevo de Miramonte	296	171	22	11	92	0	98	0	149	49
10153-Puerto de Santa Cruz	109	37	10	9	53	0	51	5	30	23
10154-Rebollar	79	51	1	2	24	1	24	0	30	25
10155-Riolobos	495	225	38	47	184	1	207	3	151	134
10156-Robledillo de Gata	25	6	1	0	18	0	15	0	5	5
10157-Robledillo de la Vera	91	16	9	7	58	1	49	1	7	34
10158-Robledillo de Trujillo	105	40	5	17	43	0	47	0	38	20
10159-Robledollano	128	46	13	17	52	0	53	1	37	37
10160-Romangordo	47	3	4	4	36	0	41	0	0	6
10901-Rosalejo	676	331	68	37	239	1	272	2	238	164
10161-Ruanes	21	8	0	2	11	0	11	0	7	3
10162-Salorino	202	69	13	12	108	0	104	1	64	33
10163-Salvatierra de Santiago	76	13	17	11	33	2	44	0	5	27
10164-San Martín de Trevejo	198	75	15	16	92	0	76	0	63	59
10165-Santa Ana	73	17	4	13	38	1	46	0	9	18
10166-Santa Cruz de la Sierra	123	48	9	7	58	1	52	0	35	36
10167-Santa Cruz de Paniagua	110	67	3	2	38	0	35	0	60	15
10168-Santa Marta de Magasca	82	28	5	1	48	0	45	0	25	12

## Afiliados en alta residentes en Extremadura por municipio de residencia y régimen y sector de actividad

## PROVINCIA DE CÁCERES

	SECTOR DE ACTIVIDAD						RÉGIMEN			
	TOTAL	Agricultura	Industria	Construcción	Servicios	No consta	R. G.	R. G. Sist.		R. E. Autónomo
							Empleados de hogar	Especial Agrario	R. General	
10169-Santiago de Alcántara	141	39	9	31	61	1	81	1	37	22
10170-Santiago del Campo	84	29	8	5	42	0	50	0	11	23
10171-Santibáñez el Alto	109	68	3	3	35	0	30	1	61	17
10172-Santibáñez el Bajc	239	84	26	15	114	0	101	3	65	70
10173-Saucedilla	264	71	54	14	125	0	160	1	63	40
10174-Segura de Toro	61	10	6	10	34	1	43	0	5	13
10175-Serradilla	506	159	27	48	270	2	279	7	130	90
10176-Serrejón	123	51	5	4	61	2	59	1	45	18
10177-Sierra de Fuentes	738	45	47	108	532	6	550	21	27	140
10178-Talaván	270	70	14	50	136	0	150	2	44	74
10179-Talaveruela de la Vera	86	25	4	15	40	2	41	0	16	29
10180-Talayuela	3.080	1.546	275	196	1.061	2	1.143	6	1.376	555
10181-Tejeda de Tiétar	309	130	17	22	140	0	136	0	109	64
10904-Tiétar	379	172	47	20	139	1	163	0	135	81
10182-Toril	42	21	2	1	18	0	16	1	21	4
10183-Tornavacas	400	223	9	41	126	1	96	4	180	120
10184-Torno, El	239	105	7	11	115	1	90	2	49	98
10187-Torre de Don Miguel	156	57	9	6	84	0	68	0	56	32
10188-Torre de Santa María	181	54	16	14	97	0	95	1	51	34
10185-Torrecilla de los Angeles	212	91	7	15	99	0	90	0	69	53
10186-Torrecillas de la Tiesa	425	82	38	81	223	1	272	1	39	113
10190-Torrejón el Rubio	192	60	15	17	99	1	93	3	52	44
10189-Torrejoncillo	945	141	66	165	571	2	590	11	115	229
10191-Torremenga	231	56	19	25	130	1	131	1	46	53
10192-Torremocha	215	43	8	17	145	2	143	4	24	44
10193-Torreorgaz	684	60	40	97	480	7	481	25	24	154
10194-Torrequemada	190	25	24	18	122	1	118	0	14	58
10195-Trujillo	3.255	258	391	313	2.279	14	2.284	42	136	793
10196-Valdastillas	117	42	2	11	62	0	56	0	17	44
10197-Valdecañas de Tajo	25	1	4	3	17	0	18	0	1	6
10198-Valdefuentes	397	77	31	33	254	2	244	1	56	96
10199-Valdehúncar	47	6	3	5	33	0	33	1	2	11
10200-Valdelacasa de Tajo	78	15	2	18	43	0	33	2	6	37
10201-Valdemorales	74	39	3	1	31	0	31	0	36	7
10202-Valdeobispo	203	44	7	22	130	0	124	2	32	45
10203-Valencia de Alcántara	1.682	240	140	166	1.133	3	1.052	24	167	439
10204-Valverde de la Vera	99	26	1	9	63	0	50	0	20	29
10205-Valverde del Fresno	744	297	46	64	336	1	311	2	237	194
10902-Vegaviana	282	89	24	25	143	1	160	0	57	65
10206-Viandar de la Vera	79	18	10	13	38	0	45	0	9	25
10207-Villa del Campo	143	66	7	5	65	0	59	1	52	31
10208-Villa del Rey	49	16	3	0	30	0	32	0	11	6
10209-Villamesías	110	42	10	2	56	0	59	0	39	12
10210-Villamiel	200	111	19	16	54	0	63	1	100	36
10211-Villanueva de la Sierra	154	88	9	9	48	0	52	0	79	23
10212-Villanueva de la Vera	601	115	50	79	357	0	266	9	73	253
10213-Villar del Pedroso	160	53	5	21	79	2	70	4	22	64
10214-Villar de Plasencia	70	20	6	2	42	0	38	0	7	25
10215-Villasbuenas de Gata	157	58	5	10	84	0	70	0	49	38
10216-Zarza de Granadilla	613	107	84	69	349	4	310	2	71	230
10217-Zarza de Montánchez	157	57	10	17	73	0	80	0	49	28
10218-Zarza la Mayor	412	228	15	27	140	2	118	4	204	86
10219-Zorita	381	114	16	48	201	2	192	11	92	86