

Afiliación a la Seguridad
Social en Extremadura.

Octubre 2021



NOTA ACLARATORIA:

Existen diferencias en el número de afiliados de esta publicación y los datos que facilita el Ministerio de Inclusión, Seguridad Social y Migraciones. Estas diferencias son debidas a que existen personas que están dadas de alta en los registros de la Seguridad Social de más de una provincia (normalmente limítrofes). El Ministerio de Inclusión, Seguridad Social y Migraciones la contabiliza una única vez en la provincia dónde tenga mayor antigüedad de alta en la empresa, desde el IEEX se contabilizan todas las personas dadas de alta en empresas extremeñas, independientemente de que estén dadas de alta en alguna otra Comunidad Autónoma.

FUENTE: Instituto de Estadística de Extremadura a partir de datos facilitados por el Ministerio de Inclusión, Seguridad Social y Migraciones. Tesorería General de la Seguridad Social

Afiliados en alta en Extremadura. 401.748

1. Afiliados en alta en Extremadura según sexo y edad

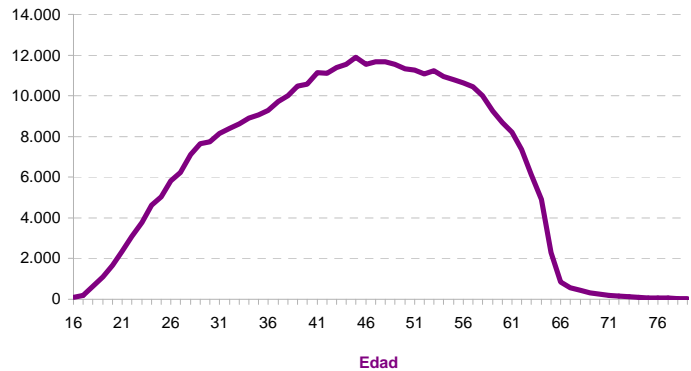
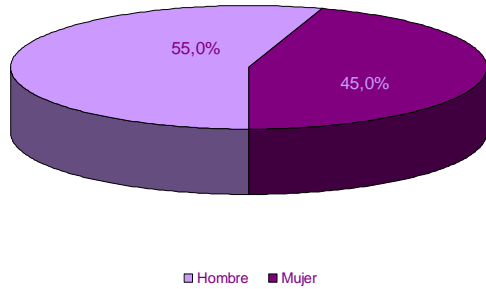

EDAD	SEXO	
	Hombre	Mujer
16-20	2.547	1.141
21-25	11.607	7.314
26-30	18.464	16.082
31-35	23.105	20.051
36-40	26.836	23.199
41-45	30.705	26.405
46-50	31.550	26.200
51-55	30.386	24.931
56-60	27.491	21.467
61-65	16.140	12.780
> 65	2.127	1.220
No consta		
Total	220.958	180.790

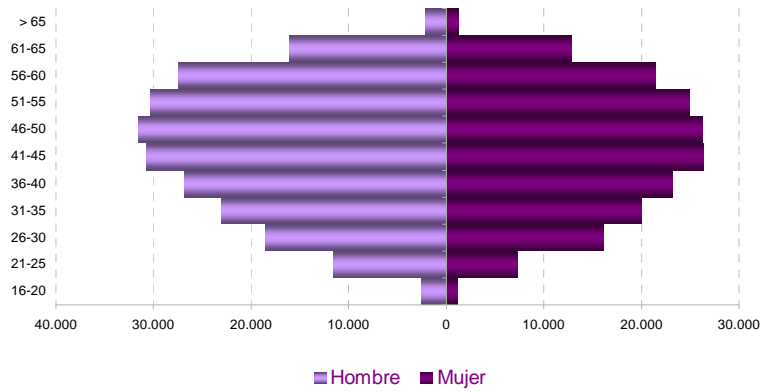

2. Afiliados en alta según lugar de residencia y edad

LUGAR DE RESIDENCIA

Badajoz	244.484
Cáceres	140.299
Otra CA	16.719
Otro país	238
No consta	8

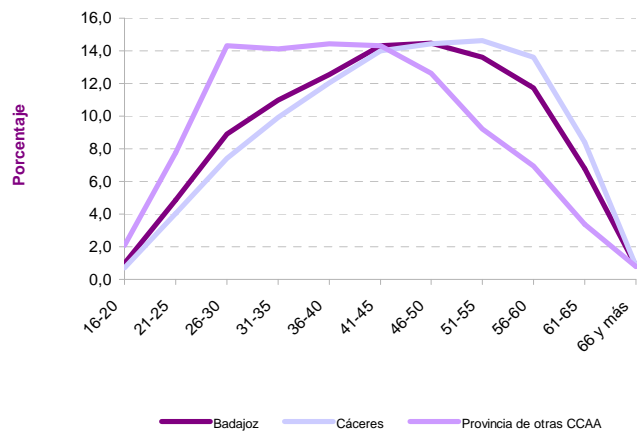
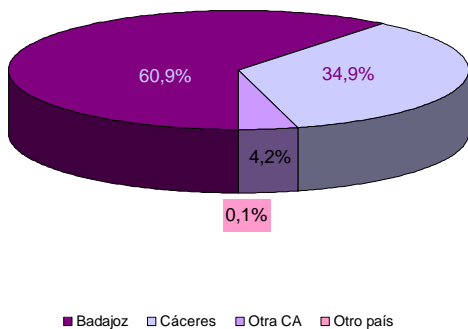

3. Afiliados en alta según tamaño del municipio de residencia y edad

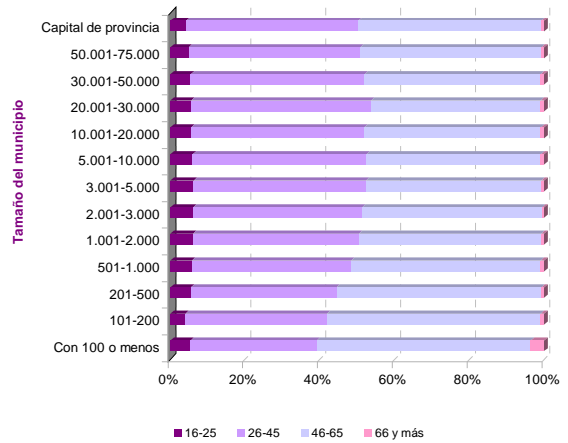

4. Afiliados en alta según sexo y nacionalidad

	SEXO		Total
	Hombre	Mujer	
Española	212.160	174.127	386.287
Extranjera	8.798	6.663	15.461

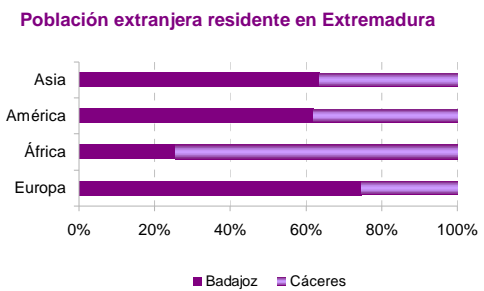
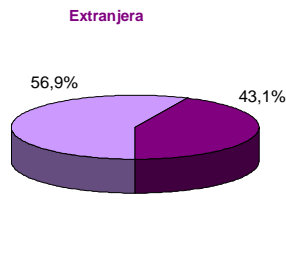
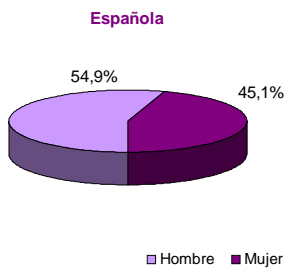
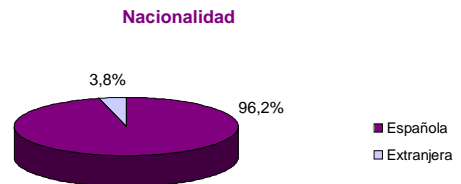

5. Afiliados en alta extranjeros según nacionalidad

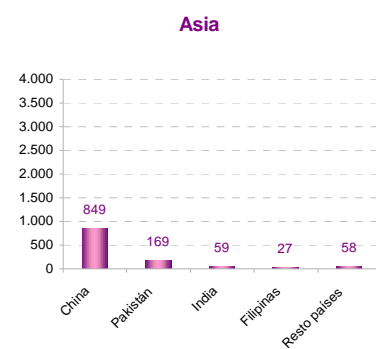
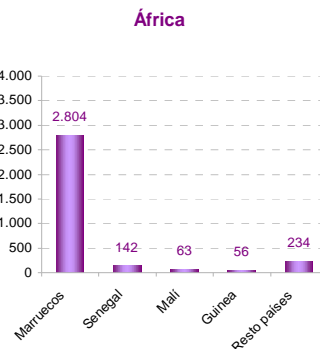
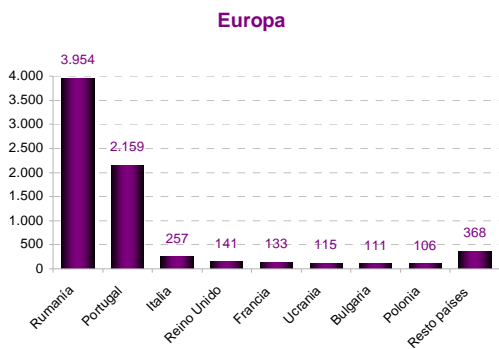
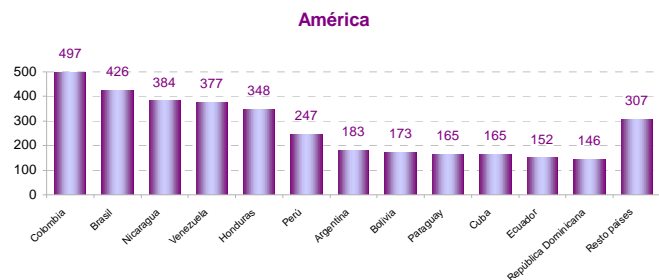
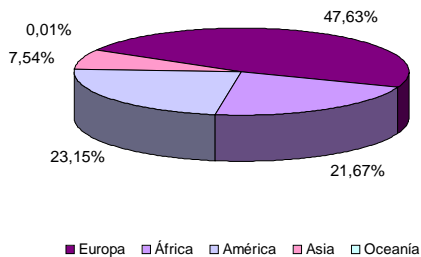

6. Afiliados en alta extranjeros según sexo, edad, tamaño de municipio de residencia y principales nacionalidades

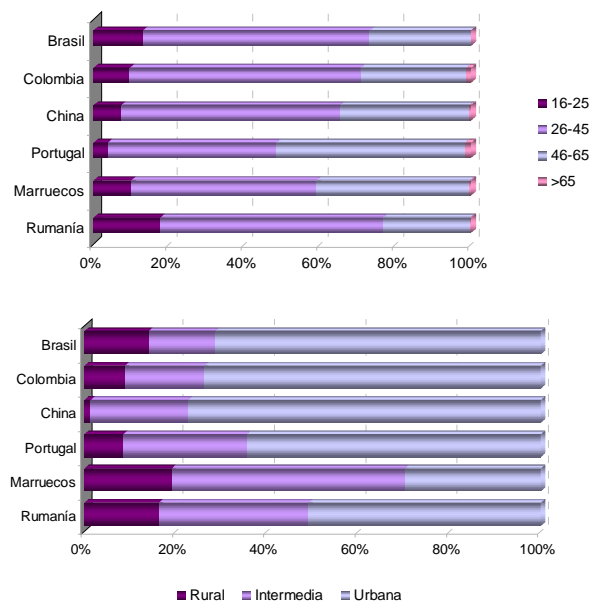
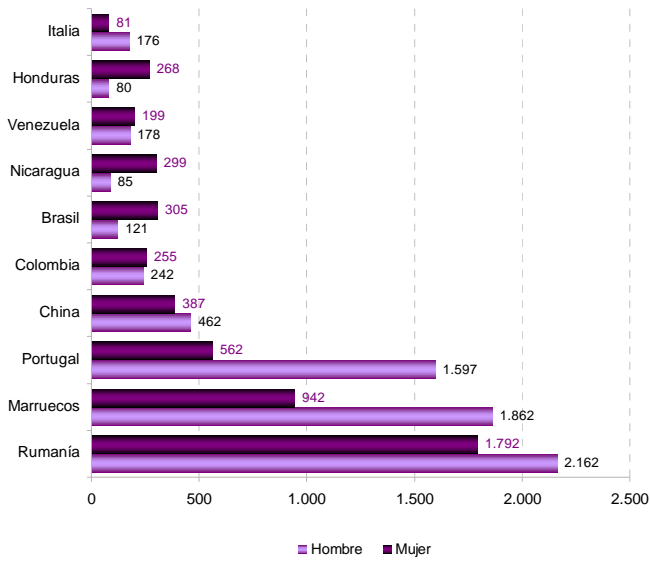

7. Afiliados en alta según régimen de afiliación, sexo y edad

	SEXO		Total
	Hombre	Mujer	
General	133.454	127.738	261.192
Empl. Hogar	154	4.210	4.364
Agrario	33.305	22.163	55.468
Autónomo	54.045	26.679	80.724

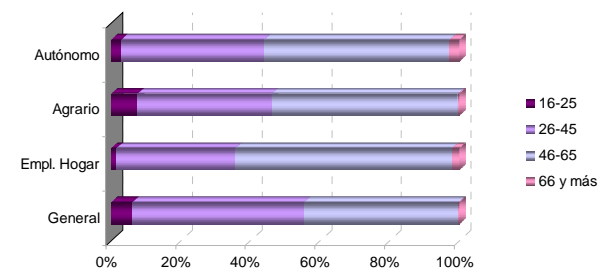

8. Afiliados en alta según régimen de afiliación y nacionalidad

	NACIONALIDAD	
	Española	Extranjera
General	254.471	6.721
Empl. Hogar	3.476	888
Agrario	50.146	5.322
Autónomo	78.194	2.530

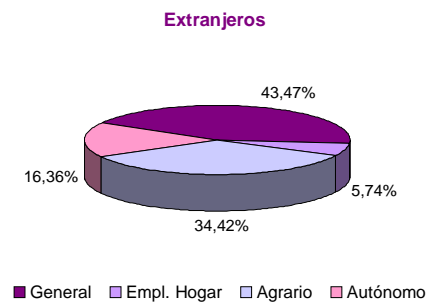
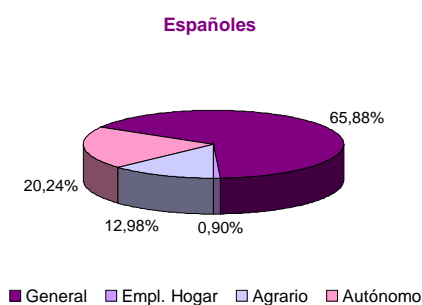
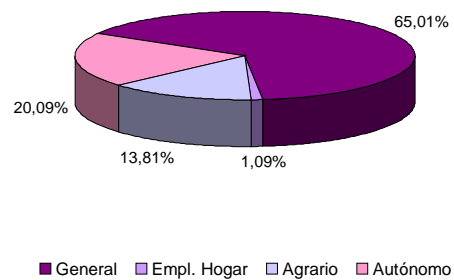

9. Afiliados en alta según régimen de afiliación y actividad económica

	RÉGIMEN	
	General	Autónomo
A Agricultura, ganadería, silvicultura y pesca	57.094	15.990
B Industrias extractivas	780	70
C Industria manufacturera	22.702	4.911
D Suministro de energía eléctrica, gas, vapor y aire acondicionado	1.472	56
E Suministro de agua, actividades de saneamiento, gestión de residuos y descontaminación	3.444	44
F Construcción	19.642	8.751
G Comercio al por mayor y al por menor; reparación de vehículos de motor y motocicletas	38.372	21.102
H Transporte y almacenamiento	9.621	3.520
I Hostelería	17.758	7.602
J Información y comunicaciones	3.575	779
K Actividades financieras y de seguros	4.072	1.321
L Actividades inmobiliarias	493	429
M Actividades profesionales, científicas y técnicas	9.433	4.661
N Actividades administrativas y servicios auxiliares	16.772	1.621
O Administración Pública y defensa; Seguridad Social obligatoria	42.782	16
P Educación	17.184	1.801
Q Actividades sanitarias y de servicios sociales	41.520	2.451
R Actividades artísticas, recreativas y de entretenimiento	3.009	1.297
S Otros servicios	5.769	4.295
T Actividades de los hogares como empleadores de personal doméstico; actividades de los hogares como productores de bienes y servicios para uso propio	4.610	4
U Actividades de organizaciones y organismos extraterritoriales	5	3
No consta	915	0

10. Afiliados en alta según sexo, edad de afiliación y actividad económica

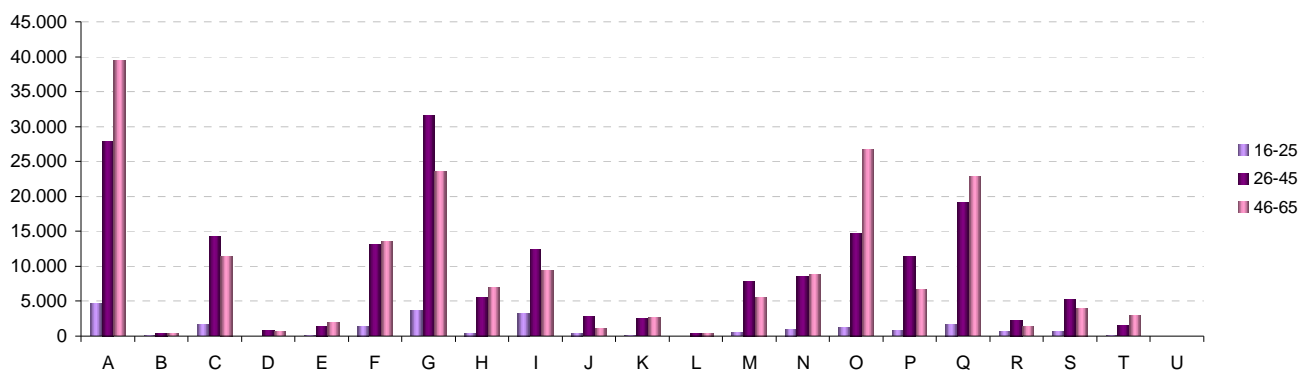
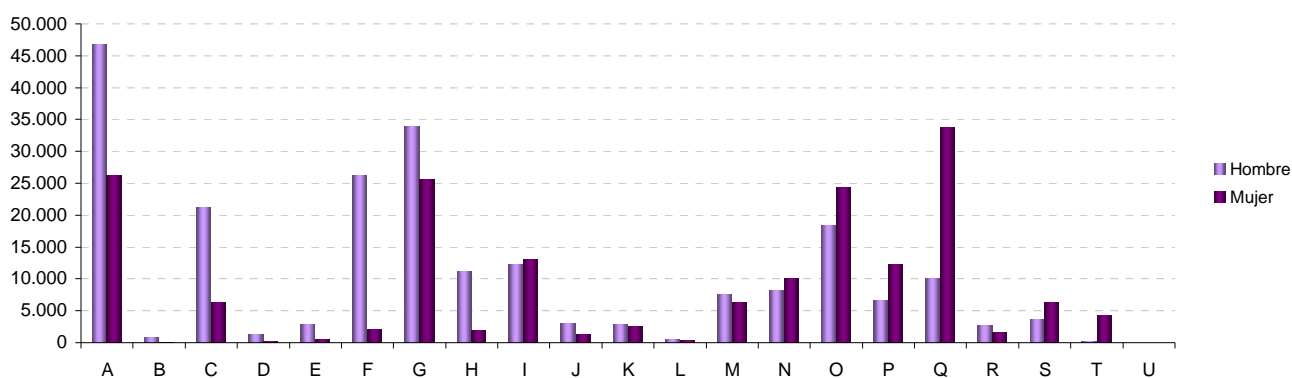

11. Afiliados en alta residentes en Extremadura por municipio de residencia. Provincia de Badajoz					
06001-Acedera	274	06056-Garbayuela	139	06109-Quintana de la Serena	1.498
06002-Aceuchal	2.511	06057-Garlitos	135	06110-Reina	60
06003-Ahillones	350	06058-Garrovilla, La	920	06111-Rena	288
06004-Alange	759	06059-Granja de Torrehermosa	638	06112-Retamal de Llerena	175
06005-Albuera, La	805	06903-Guadiana	996	06113-Ribera del Fresno	1.323
06006-Alburquerque	1.710	06060-Guareña	2.828	06114-Risco	36
06007-Alconchel	604	06061-Haba, La	443	06115-Roca de la Sierra, La	541
06008-Alconera	241	06062-Helechosa de los Montes	165	06116-Salvaleón	562
06009-Aljucén	65	06063-Herrera del Duque	1.083	06117-Salvatierra de los Barros	693
06010-Almendral	488	06064-Higuera de la Serena	288	06119-San Pedro de Mérida	332
06011-Almendralejo	11.887	06065-Higuera de Llerena	127	06123-San Vicente de Alcántara	1.870
06012-Arroyo de San Serván	1.676	06066-Higuera de Vargas	702	06118-Sancti-Spíritus	42
06013-Atalaya	109	06067-Higuera la Real	751	06120-Santa Amalia	1.765
06014-Azuaga	2.589	06068-Hinojosa del Valle	196	06121-Santa Marta	1.580
06015-Badajoz	51.645	06069-Hornachos	1.368	06122-Santos de Maimona, Los	3.088
06016-Barcarrota	1.289	06070-Jerez de los Caballeros	3.475	06124-Segura de León	598
06017-Baterno	84	06071-Lapa, La	97	06125-Sirueta	588
06018-Benquerencia de la Serena	250	06073-Llera	355	06126-Solana de los Barros	1.162
06019-Berlanga	862	06074-Llerena	2.009	06127-Talarrubias	1.132
06020-Bienvenida	768	06072-Lobón	1.099	06128-Talavera la Real	2.140
06021-Bodonal de la Sierra	356	06075-Magacela	167	06129-Táliga	246
06022-Burguillos del Cerro	950	06076-Magulla	372	06130-Tamurejo	50
06023-Cabeza del Buey	1.538	06077-Malcocinado	118	06131-Torre de Miguel Sesmero	556
06024-Cabeza la Vaca	468	06078-Malpartida de la Serena	231	06132-Torremayor	395
06025-Calamonte	2.745	06079-Manchita	381	06133-Torremejía	949
06026-Calera de León	341	06080-Medellín	970	06134-Trasierra	281
06027-Calzadilla de los Barros	233	06081-Medina de las Torres	367	06135-Trujillanos	521
06028-Campanario	1.709	06082-Mengabril	199	06136-Usagre	698
06029-Campillo de Llerena	542	06083-Mérida	20.861	06137-Valdecaballeros	301
06030-Capilla	30	06084-Mirandilla	471	06901-Valdelacalzada	1.211
06031-Carmonita	234	06085-Monesterio	1.384	06138-Valdetorres	521
06032-Carrascalejo, El	6	06086-Montemolín	417	06139-Valencia de las Torres	203
06033-Casas de Don Pedro	421	06087-Monterrubio de la Serena	786	06140-Valencia del Mombuey	285
06034-Casas de Reina	68	06088-Montijo	5.661	06141-Valencia del Ventoso	690
06035-Castilblanco	244	06089-Morera, La	324	06146-Valle de la Serena	385
06036-Castuera	2.002	06090-Nava de Santiago, La	388	06147-Valle de Matamoros	123
06042-Cheles	527	06091-Navalvillar de Pela	1.629	06148-Valle de Santa Ana	456
06037-Codosera, La	557	06092-Nogales	287	06142-Valverde de Burguillos	85
06038-Cordobilla de Lácara	372	06093-Oliva de la Frontera	1.888	06143-Valverde de Leganés	1.875
06039-Coronada, La	815	06094-Oliva de Mérida	780	06144-Valverde de Llerena	203
06040-Corte de Peleas	600	06095-Olivenza	4.452	06145-Valverde de Mérida	430
06041-Cristina	215	06096-Orellana de la Sierra	76	06149-Villafranca de los Barros	4.872
06043-Don Álvaro	263	06097-Orellana la Vieja	868	06150-Villagarcía de la Torre	294
06044-Don Benito	14.174	06098-Palomas	280	06151-Villagonzalo	453
06045-Entrín Bajo	232	06099-Parra, La	617	06152-Villalba de los Barros	664
06046-Esparragalejo	541	06100-Peñalsordo	211	06153-Villanueva de la Serena	9.604
06047-Esparragosa de la Serena	371	06101-Peraleda del Zaucejo	165	06154-Villanueva del Fresno	1.146
06048-Esparragosa de Lares	324	06102-Puebla de Alcocer	361	06156-Villar de Rena	589
06049-Feria	396	06103-Puebla de la Calzada	2.088	06155-Villar del Rey	783
06050-Fregenal de la Sierra	1.724	06104-Puebla de la Reina	296	06157-Villarta de los Montes	110
06051-Fuenlabrada de los Montes	646	06107-Puebla de Obando	748	06158-Zafra	5.833
06052-Fuente de Cantos	1.719	06108-Puebla de Sancho Pérez	953	06159-Zahinos	1.305
06053-Fuente del Arco	252	06105-Puebla del Maestre	180	06160-Zalamea de la Serena	1.162
06054-Fuente del Maestre	3.051	06106-Puebla del Prior	203	06162-Zarza, La	1.432
06055-Fuentes de León	755	06902-Pueblonuevo del Guadiana	815	06161-Zarza-Capilla	105

12. Afiliados en alta residentes en Extremadura por municipio de residencia. Provincia de Cáceres

10001-Abadía	90	10076-Galisteo	331	10151-Portezuelo	77
10002-Abertura	141	10077-Garciaz	251	10152-Pozuelo de Zarcón	145
10003-Acebo	147	10078-Garganta, La	79	10905-Pueblonuevo de Miramontes	298
10004-Acehúche	345	10079-Garganta la Olla	372	10153-Puerto de Santa Cruz	116
10005-Aceituna	215	10080-Gargantilla	104	10154-Rebollar	76
10006-Ahigal	484	10081-Gargüera	32	10155-Riolobos	506
10903-Alagón del Río	364	10082-Garrovilas de Alconétar	583	10156-Robledillo de Gata	24
10007-Albalá	193	10083-Garvín	30	10157-Robledillo de la Vera	91
10008-Alcántara	458	10084-Gata	471	10158-Robledillo de Trujillo	101
10009-Alcollarín	71	10085-Gordo, El	88	10159-Robledollano	127
10010-Alcuéscar	929	10086-Granja, La	109	10160-Romangordo	46
10012-Aldea del Cano	204	10087-Guadalupe	625	10901-Rosalejo	659
10013-Aldea del Obispo, La	107	10088-Guijo de Coria	62	10161-Ruanes	21
10011-Aldeacentenera	240	10089-Guijo de Galisteo	645	10162-Salorino	201
10014-Aldeanueva de la Vera	792	10090-Guijo de Granadilla	134	10163-Salvatierra de Santiago	73
10015-Aldeanueva del Camino	201	10091-Guijo de Santa Bárbara	121	10164-San Martín de Trevejo	195
10016-Aldehuela de Jerte	145	10092-Herguijuela	84	10165-Santa Ana	80
10017-Alía	215	10093-Hernán-Pérez	150	10166-Santa Cruz de la Sierra	122
10018-Aliseda	751	10094-Herrera de Alcántara	73	10167-Santa Cruz de Paniagua	114
10019-Almaraz	563	10095-Herreruela	127	10168-Santa Marta de Magasca	84
10020-Almoharín	764	10096-Hervás	1.246	10169-Santiago de Alcántara	132
10021-Arroyo de la Luz	1.955	10097-Higuera de Albalat	21	10170-Santiago del Campo	86
10023-Arroyomolinos	342	10098-Hinojal	100	10171-Santibáñez el Alto	111
10022-Arroyomolinos de la Vera	131	10099-Holguera	216	10172-Santibáñez el Bajo	244
10024-Baños de Montemayor	174	10100-Hoyos	310	10173-Saucedilla	257
10025-Barrado	136	10101-Huéлага	63	10174-Segura de Toro	57
10026-Belvis de Monroy	201	10102-Ibahernando	176	10175-Serradilla	510
10027-Benquerencia	36	10103-Jaraicejo	149	10176-Serrejón	129
10028-Berrocalejo	15	10104-Jaraíz de la Vera	2.705	10177-Sierra de Fuentes	749
10029-Berzocana	127	10105-Jarandilla de la Vera	1.079	10178-Talaván	275
10030-Bohonal de Ibor	125	10106-Jarilla	34	10179-Talaveruela de la Vera	85
10031-Botija	56	10107-Jerte	470	10180-Talayuela	3.034
10032-Brozás	611	10108-Ladrillar	47	10181-Tejeda de Tiétar	312
10033-Cabañas del Castillo	127	10109-Logrosán	615	10904-Tiétar	380
10034-Cabezabellosa	91	10110-Losar de la Vera	1.034	10182-Toril	43
10035-Cabezueta del Valle	935	10111-Madrigal de la Vera	466	10183-Tornavacas	393
10036-Cabrero	123	10112-Madrigalejo	623	10184-Torno, El	241
10037-Cáceres	35.656	10113-Madroñera	812	10187-Torre de Don Miguel	153
10038-Cachorrilla	18	10114-Majadas	594	10188-Torre de Santa María	176
10039-Cadalso	131	10115-Malpartida de Cáceres	1.461	10185-Torrecilla de los Ángeles	214
10040-Calzadilla	125	10116-Malpartida de Plasencia	1.741	10186-Torrecillas de la Tiesa	432
10041-Caminomorisco	394	10117-Marchagaz	90	10190-Torrejón el Rubio	195
10042-Campillo de Deleitosa	12	10118-Mata de Alcántara	108	10189-Torrejoncillo	954
10043-Campo Lugar	350	10119-Membrío	209	10191-Torremenga	229
10044-Cañamero	621	10120-Mesas de Ibor	41	10192-Torremocha	216
10045-Cañaveral	343	10121-Miajadas	3.753	10193-Torreorgaz	696
10046-Carbajo	76	10122-Millanes	45	10194-Torrequemada	191
10047-Carcaboso	425	10123-Mirabel	212	10195-Trujillo	3.290
10048-Carrascalejo	44	10124-Mohedas de Granadilla	299	10196-Valdastillas	119
10049-Casar de Cáceres	1.726	10125-Monroy	347	10197-Valdecañas de Tajo	19
10050-Casar de Palomero	322	10126-Montánchez	586	10198-Valdefuentes	393
10051-Casares de las Hurdes	64	10127-Montehermoso	2.218	10199-Valdehúncar	48
10052-Casas de Don Antonio	40	10128-Moraleja	2.291	10200-Valdelacasa de Tajo	76
10053-Casas de Don Gómez	94	10129-Morcillo	142	10201-Valdemorales	76
10056-Casas de Millán	153	10130-Navaconcejo	888	10202-Valdeobispo	205
10057-Casas de Miravete	30	10131-Navalmoral de la Mata	5.913	10203-Valencia de Alcántara	1.695
10054-Casas del Castañar	209	10132-Navalvillar de Ibor	126	10204-Valverde de la Vera	98
10055-Casas del Monte	268	10133-Navas del Madroño	424	10205-Valverde del Fresno	757
10058-Casatejada	486	10134-Navezuelas	231	10902-Vegaviana	289
10059-Casillas de Coria	122	10135-Nuñomoral	388	10206-Viandar de la Vera	79
10060-Castañar de Ibor	330	10136-Oliva de Plasencia	77	10207-Villa del Campo	145
10061-Ceclavín	662	10137-Palomero	150	10208-Villa del Rey	38
10062-Cedillo	146	10138-Pasarón de la Vera	212	10209-Villamesías	119
10063-Cerezo	39	10139-Pedroso de Acim	34	10210-Villamiel	200
10064-Cilleros	567	10140-Peraleda de la Mata	455	10211-Villanueva de la Sierra	159
10065-Collado	58	10141-Peraleda de San Román	73	10212-Villanueva de la Vera	617
10066-Conquista de la Sierra	58	10142-Perales del Puerto	329	10214-Villar de Plasencia	65
10067-Coria	4.349	10143-Pescueza	34	10213-Villar del Pedroso	157
10068-Cuacos de Yuste	303	10144-Pesga, La	275	10215-Villasbuenas de Gata	155
10069-Cumbre, La	299	10145-Piedras Albas	50	10216-Zarza de Granadilla	622
10070-Deleitosa	268	10146-Pinofranqueado	644	10217-Zarza de Montánchez	159
10071-Descargamaría	31	10147-Piornal	563	10218-Zarza la Mayor	436
10072-Eljas	272	10148-Plasencia	14.283	10219-Zorita	380
10073-Escorial	311	10149-Plasenzuela	150		

Afiliação en alta residentes en Extremadura por municipio de residencia y régimen y sector de actividad

PROVINCIA DE BADAJOZ

	SECTOR DE ACTIVIDAD						RÉGIMEN			
	TOTAL	Agricultura	Industria	Construcción	Servicios	No consta	R. G.	R. G. Sist.	R. E.	
							Empleados de hogar	Especial Agrario	Autónomo	
06001-Acedera	274	117	19	10	127	1	132	3	46	93
06002-Aceuchal	2.511	1.210	167	154	977	3	913	2	990	606
06003-Ahilonos	350	162	13	35	139	1	155	1	129	65
06004-Alange	759	183	37	94	445	0	460	5	132	162
06005-Albuera, La	805	247	71	55	431	1	438	11	238	118
06006-Alburquerque	1.710	410	207	100	990	3	1.031	17	278	384
06007-Alconchel	604	227	30	75	270	2	286	1	198	119
06008-Alconera	241	11	70	11	149	0	194	6	9	32
06009-Aljucén	65	6	1	5	53	0	44	4	5	12
06010-Almendral	488	157	30	28	271	2	258	3	119	108
06011-Almendralejo	11.887	1.355	1.328	988	8.191	25	8.157	99	935	2.696
06012-Arroyo de San Serván	1.676	643	138	111	782	2	778	8	518	372
06013-Atalaya	109	34	6	7	61	1	63	6	30	10
06014-Azuaga	2.589	535	243	157	1.651	3	1.533	20	384	652
06015-Badajoz	51.645	1.820	2.489	2.306	44.935	95	40.740	1.078	1.205	8.622
06016-Barcarrota	1.289	294	80	118	795	2	740	11	226	312
06017-Baterno	84	50	1	1	32	0	28	0	27	29
06018-Benquerencia de la Serena	250	107	15	13	110	5	118	1	64	67
06019-Berlanga	862	352	58	53	398	1	363	2	293	204
06020-Bienvenida	768	270	79	46	371	2	374	4	188	202
06021-Bodonal de la Sierra	356	107	60	28	161	0	173	1	60	122
06022-Burguillos del Cerro	950	159	124	53	609	5	624	8	116	202
06023-Cabeza del Buey	1.538	360	131	83	954	10	888	18	226	406
06024-Cabeza la Vaca	468	127	71	43	223	4	259	0	111	98
06025-Calamonte	2.745	754	233	198	1.550	10	1.655	9	691	390
06026-Calera de León	341	94	64	13	170	0	175	1	47	118
06027-Calzadilla de los Barros	233	80	12	13	125	3	130	1	59	43
06028-Campanario	1.709	243	239	152	1.067	8	1.147	16	137	409
06029-Campillo de Llerena	542	278	25	53	185	1	208	1	251	82
06030-Capilla	30	9	2	3	16	0	17	0	3	10
06031-Carmonita	234	130	4	5	95	0	92	1	119	22
06032-Carrascalejo, El	6	1	0	0	5	0	4	0	0	2
06033-Casas de Don Pedro	421	91	31	51	243	5	245	2	60	114
06034-Casas de Reina	68	24	10	2	32	0	37	0	13	18
06035-Castilblanco	244	46	19	18	160	1	138	0	27	79
06036-Castuera	2.002	235	243	83	1.438	3	1.321	14	89	578
06042-Cheles	527	319	12	38	157	1	167	1	307	52
06037-Codosera, La	557	183	38	31	304	1	294	4	148	111
06038-Cordobilla de Lácara	372	207	7	16	140	2	130	2	179	61
06039-Coronada, La	815	254	54	90	417	0	479	5	226	105
06040-Corte de Peleas	600	369	18	17	196	0	197	1	315	87
06041-Cristina	215	77	45	11	82	0	116	0	59	40
06043-Don Álvaro	263	27	20	22	194	0	195	1	13	54
06044-Don Benito	14.174	2.098	1.448	955	9.646	27	9.575	188	1.591	2.820
06045-Entrín Bajo	232	141	16	9	66	0	68	0	116	48
06046-Esparragalejo	541	94	38	46	361	2	398	6	70	67
06047-Esparragosa de la Serena	371	162	42	15	151	1	169	2	120	80
06048-Esparragosa de Lares	324	110	20	23	170	1	168	2	73	81
06049-Fería	396	111	50	37	198	0	225	3	77	91
06050-Fregenal de la Sierra	1.724	134	366	106	1.113	5	1.177	18	63	466
06051-Fuenlabrada de los Montes	646	374	16	22	233	1	214	1	78	353
06052-Fuente de Cantos	1.719	238	159	147	1.159	16	1.115	14	131	459
06053-Fuente del Arco	252	112	4	25	111	0	114	2	88	48
06054-Fuente del Maestre	3.051	1.113	383	160	1.392	3	1.533	16	916	586
06055-Fuentes de León	755	237	92	50	374	2	361	5	144	245
06056-Garbayuela	139	41	6	22	69	1	72	3	22	42
06057-Garlitos	135	66	1	5	62	1	51	1	45	38
06058-Garrovilla, La	920	244	98	75	503	0	589	1	199	131
06059-Granja de Torrehermosa	638	189	26	52	369	2	323	8	111	196
06903-Guadiana	996	350	55	117	474	0	507	4	302	183
06060-Guareña	2.828	1.090	248	125	1.362	3	1.385	12	974	457
06061-Haba, La	443	61	70	58	254	0	302	8	43	90
06062-Helechosa de los Montes	165	46	5	5	109	0	88	0	39	38
06063-Herrera del Duque	1.083	234	115	55	677	2	621	5	116	341
06064-Higuera de la Serena	288	64	23	15	183	3	180	1	50	57
06065-Higuera de Llerena	127	72	5	8	42	0	45	0	63	19
06066-Higuera de Vargas	702	402	36	31	230	3	232	2	376	92
06067-Higuera la Real	751	86	205	33	425	2	485	7	53	206
06068-Hinojosa del Valle	196	76	10	17	93	0	89	0	69	38
06069-Hornachos	1.368	524	90	105	648	1	610	2	482	274
06070-Jerez de los Caballeros	3.475	263	874	180	2.152	6	2.506	29	192	748
06071-Lapa, La	97	46	12	2	37	0	43	0	41	13
06073-Llera	355	160	10	28	157	0	157	0	141	57
06074-Llerena	2.009	168	117	86	1.636	2	1.420	11	120	458
06072-Lobón	1.099	338	78	58	622	3	656	2	281	160
06075-Magacela	167	43	14	24	86	0	92	2	31	42
06076-Maguilla	372	214	24	11	123	0	122	0	179	71
06077-Malcocinado	118	83	6	1	28	0	25	2	83	8
06078-Malpartida de la Serena	231	80	9	5	137	0	120	0	73	38
06079-Manchita	381	216	11	27	126	1	134	1	200	46
06080-Medellín	970	382	93	62	431	2	472	4	312	182
06081-Medina de las Torres	367	70	53	25	214	5	234	2	46	85
06082-Mengabril	199	86	30	9	73	1	92	2	79	26
06083-Mérida	20.861	626	1.085	902	18.193	55	16.809	169	370	3.513
06084-Mirandilla	471	120	34	27	289	1	298	10	79	84

Afilados en alta residentes en Extremadura por municipio de residencia y régimen y sector de actividad

PROVINCIA DE BADAJOZ

	SECTOR DE ACTIVIDAD						RÉGIMEN			
	TOTAL	Agricultura	Industria	Construcción	Servicios	No consta	R. G.	R. G. Sist.	R. E.	R. E.
							Empleados de hogar	Especial Agrario		
06085-Monesterio	1.384	201	164	123	894	2	818	4	87	475
06086-Montemolín	417	146	26	40	204	1	211	3	120	83
06087-Monterrubio de la Serena	786	332	69	38	345	2	346	5	194	241
06088-Montijo	5.661	1.022	512	492	3.624	11	3.705	26	841	1.089
06089-Morera, La	324	160	16	17	131	0	130	2	126	66
06090-Nava de Santiago, La	388	210	13	16	148	1	137	5	158	88
06091-Navalvillar de Pela	1.629	536	84	125	875	9	813	9	376	431
06092-Nogales	287	119	43	24	100	1	132	2	100	53
06093-Oliva de la Frontera	1.888	539	279	122	940	8	982	7	441	458
06094-Oliva de Mérida	780	534	22	53	171	0	184	2	514	80
06095-Olivenza	4.452	1.196	194	436	2.622	4	2.551	47	1.095	759
06096-Orellana de la Sierra	76	16	2	5	51	2	45	0	10	21
06097-Orellana la Vieja	868	150	72	115	529	2	536	11	65	256
06098-Palomas	280	175	10	14	80	1	93	0	158	29
06099-Parra, La	617	321	38	51	205	2	235	3	304	75
06100-Peñalsordo	211	83	13	11	102	2	85	0	39	87
06101-Peraleda del Zaucejo	165	94	12	4	55	0	56	0	59	50
06102-Puebla de Alcocer	361	69	33	24	235	0	215	3	41	102
06103-Puebla de la Calzada	2.088	429	202	235	1.216	6	1.305	6	363	414
06104-Puebla de la Reina	296	136	19	20	121	0	139	0	112	45
06107-Puebla de Obando	748	377	50	73	247	1	298	7	366	77
06108-Puebla de Sancho Pérez	953	106	144	75	624	4	669	13	78	193
06105-Puebla del Maestre	180	78	11	8	82	1	81	0	56	43
06106-Puebla del Prior	203	89	22	13	78	1	86	0	72	45
06902-Pueblonuevo del Guadiana	815	315	72	53	372	3	407	4	265	139
06109-Quintana de la Serena	1.498	144	349	109	889	7	1.042	8	68	380
06110-Reina	60	28	0	9	23	0	28	0	24	8
06111-Rena	288	181	16	9	82	0	73	1	163	51
06112-Retamal de Llerena	175	83	10	15	66	1	71	0	64	40
06113-Ribera del Fresno	1.323	426	115	101	680	1	659	2	297	365
06114-Risco	36	18	2	0	15	1	16	0	16	4
06115-Roca de la Sierra, La	541	199	39	47	256	0	259	5	174	103
06116-Salvaleón	562	134	89	22	315	2	345	3	91	123
06117-Salvatierra de los Barros	693	235	114	39	304	1	328	1	181	183
06119-San Pedro de Mérida	332	99	18	8	207	0	200	1	89	42
06123-San Vicente de Alcántara	1.870	178	553	143	992	4	1.284	8	118	460
06118-Sancti-Spiritus	42	18	2	0	22	0	20	0	9	13
06120-Santa Amalia	1.765	685	228	99	751	2	820	4	533	408
06121-Santa Marta	1.580	496	109	163	809	3	791	6	368	415
06122-Santos de Maimona, Los	3.088	416	333	288	2.035	16	2.144	32	301	611
06124-Segura de León	598	164	71	41	319	3	325	3	133	137
06125-Siruella	588	176	39	35	335	3	302	5	56	225
06126-Solana de los Barros	1.162	639	54	81	387	1	407	0	543	212
06127-Talarubias	1.132	180	127	90	733	2	745	9	92	286
06128-Talavera la Real	2.140	635	248	117	1.137	3	1.150	22	521	447
06129-Táliga	246	77	13	40	116	0	119	4	70	53
06130-Tamurejo	50	20	3	1	26	0	24	0	6	20
06131-Torre de Miguel Sesmero	556	205	59	35	257	0	269	1	179	107
06132-Torremayor	395	186	34	18	155	2	190	0	169	36
06133-Torremejía	949	358	116	65	409	1	449	3	304	193
06134-Trasierra	281	174	6	10	91	0	94	2	157	28
06135-Trujillanos	521	60	35	37	389	0	388	4	29	100
06136-Usagre	698	265	37	70	326	0	358	1	224	115
06137-Valdecaballeros	301	61	28	37	174	1	168	0	43	90
06901-Valdelacalzada	1.211	526	70	125	490	0	535	3	444	229
06138-Valdetorres	521	265	45	17	194	0	218	1	252	50
06139-Valencia de las Torres	203	94	5	8	95	1	89	2	81	31
06140-Valencia del Mombuey	285	156	21	16	91	1	102	1	139	43
06141-Valencia del Ventoso	690	209	80	48	351	2	366	4	130	190
06146-Valle de la Serena	385	142	21	31	190	1	197	0	94	94
06147-Valle de Matamoros	123	28	17	9	68	1	80	1	26	16
06148-Valle de Santa Ana	456	144	95	31	185	1	265	0	126	65
06142-Valverde de Burguillos	85	14	23	6	42	0	60	1	6	18
06143-Valverde de Leganés	1.875	693	140	174	866	2	921	10	644	300
06144-Valverde de Llerena	203	105	6	10	82	0	77	1	94	31
06145-Valverde de Mérida	430	156	32	33	208	1	234	3	144	49
06149-Villafranca de los Barros	4.872	678	691	356	3.139	8	3.411	24	444	993
06150-Villagarcía de la Torre	294	77	23	30	164	0	175	0	65	54
06151-Villagonzalo	453	171	46	29	206	1	219	2	140	92
06152-Villalba de los Barros	664	303	39	46	275	1	294	4	243	123
06153-Villanueva de la Serena	9.604	1.829	739	624	6.391	21	6.228	117	1.435	1.824
06154-Villanueva del Fresno	1.146	520	71	68	485	2	445	5	438	258
06156-Villar de Rena	589	308	34	30	216	1	246	4	205	134
06155-Villar del Rey	783	219	54	79	429	2	440	13	180	150
06157-Villarta de los Montes	110	37	4	3	66	0	56	0	28	26
06158-Zafra	5.833	201	745	295	4.578	14	4.425	83	95	1.230
06159-Zahinos	1.305	747	123	67	367	1	390	2	683	230
06160-Zalamea de la Serena	1.162	211	117	90	739	5	685	3	148	326
06162-Zarza, La	1.432	392	104	148	785	3	771	8	314	339
06161-Zarza-Capilla	105	36	13	7	49	0	49	0	12	44

Afiliaados en alta residentes en Extremadura por municipio de residencia y régimen y sector de actividad

PROVINCIA DE CÁCERES

	SECTOR DE ACTIVIDAD						RÉGIMEN			
	TOTAL	Agricultura	Industria	Construcción	Servicios	No consta	R. G.	R. G. Sist.	R. E.	
							Empleados de hogar	Especial Agrario	Autónomo	
10001-Abadía	90	11	14	11	54	0	59	1	8	22
10002-Abertura	141	61	11	10	59	0	65	0	48	28
10003-Acebo	147	47	8	14	78	0	48	1	36	62
10004-Acehúche	345	152	47	12	134	0	141	0	120	84
10005-Aceituna	215	104	15	18	78	0	88	0	92	35
10006-Ahigal	484	184	39	35	221	5	185	1	145	153
10903-Alagón del Río	364	142	33	19	170	0	179	2	89	94
10007-Albalá	193	57	5	19	111	1	101	1	33	58
10008-Alcántara	458	49	30	45	333	1	329	2	29	98
10009-Alcollarín	71	21	5	4	41	0	42	0	17	12
10010-Alcuéscar	929	234	53	75	563	4	573	2	201	153
10012-Aldea del Cano	204	42	9	9	143	1	127	2	32	43
10013-Aldea del Obispo, La	107	46	3	13	42	3	49	0	29	29
10011-Aldeacentenera	240	68	16	19	137	0	133	2	45	60
10014-Aldeanueva de la Vera	792	400	52	64	275	1	272	4	186	330
10015-Aldeanueva del Camino	201	18	35	14	134	0	116	0	5	80
10016-Aldehuela de Jerte	145	23	11	15	95	1	92	4	19	30
10017-Alía	215	87	5	11	110	2	91	0	58	66
10018-Aliseda	751	242	69	66	374	0	398	17	207	129
10019-Almaraz	563	31	158	36	336	2	467	2	17	77
10020-Almoharín	764	293	83	41	346	1	389	1	270	104
10021-Arroyo de la Luz	1.955	150	124	348	1.326	7	1.442	36	68	409
10023-Arroyomolinos	342	119	24	16	182	1	176	1	95	70
10022-Arroyomolinos de la Vera	131	49	7	9	66	0	63	1	33	34
10024-Baños de Montemayor	174	10	8	16	140	0	113	0	2	59
10025-Barrado	136	67	3	8	58	0	52	1	34	49
10026-Belvis de Monroy	201	27	28	8	138	0	139	3	6	53
10027-Benquerencia	36	8	2	0	26	0	24	0	7	5
10028-Berrocalejo	15	1	0	0	14	0	11	0	0	4
10029-Berzocana	127	51	7	9	59	1	50	1	39	37
10030-Bohonal de Ibor	125	22	9	15	79	0	70	1	13	41
10031-Botija	56	16	4	1	35	0	27	0	9	20
10032-Brozás	611	129	44	80	355	3	347	8	76	180
10033-Cabañas del Castillo	127	65	6	11	45	0	49	1	41	36
10034-Cabezabellosa	91	33	5	5	46	2	38	0	18	35
10035-Cabezuela del Valle	935	588	22	54	271	0	243	5	474	213
10036-Cabrero	123	76	8	7	32	0	31	0	57	35
10037-Cáceres	35.656	626	1.632	2.066	31.238	94	28.605	759	218	6.074
10038-Cachorrilla	18	3	0	1	14	0	13	0	2	3
10039-Cadalso	131	52	14	6	58	1	54	0	49	28
10040-Calzadilla	125	43	10	13	59	0	72	0	31	22
10041-Caminomorisco	394	103	19	29	242	1	229	1	60	104
10042-Campillo de Deleitosa	12	2	0	2	8	0	6	0	1	5
10043-Campo Lugar	350	164	17	14	155	0	151	1	99	99
10044-Cañamero	621	184	54	62	321	0	282	5	156	178
10045-Cañaveral	343	29	56	33	224	1	235	5	25	78
10046-Carbajo	76	22	3	5	46	0	43	0	20	13
10047-Carcaboso	425	77	33	64	249	2	262	10	58	95
10048-Carrascaléjo	44	7	3	10	24	0	19	0	2	23
10049-Casar de Cáceres	1.726	135	292	188	1.106	5	1.272	40	45	369
10050-Casar de Palomero	322	140	13	18	150	1	127	1	113	81
10051-Casares de las Hurdes	64	15	4	3	42	0	39	0	6	19
10052-Casas de Don Antonio	40	7	3	1	29	0	23	0	7	10
10053-Casas de Don Gómez	94	25	2	17	50	0	46	1	12	35
10056-Casas de Millán	153	38	8	16	88	3	87	1	30	35
10057-Casas de Miravete	30	3	0	2	25	0	21	0	1	8
10054-Casas del Castañar	209	61	2	14	132	0	109	0	34	66
10055-Casas del Monte	268	64	78	29	96	1	154	0	52	62
10058-Casatejada	486	135	66	40	243	2	288	1	117	80
10059-Casillas de Coria	122	30	4	18	68	2	77	0	19	26
10060-Castañar de Ibor	330	99	27	42	161	1	165	1	92	72
10061-Ceclavín	662	283	42	86	250	1	286	1	246	129
10062-Cedillo	146	48	21	16	61	0	83	0	44	19
10063-Cerezo	39	27	1	0	11	0	10	0	20	9
10064-Cilleros	567	237	27	55	248	0	234	1	203	129
10065-Collado	58	8	6	7	37	0	35	1	5	17
10066-Conquista de la Sierra	58	13	3	5	36	1	31	2	7	18
10067-Coria	4.349	491	269	473	3.113	3	3.033	28	304	984
10068-Cuacos de Yuste	303	55	77	25	146	0	179	12	33	79
10069-Cumbre, La	299	51	24	24	199	1	217	1	30	51
10070-Deleitosa	268	44	34	28	162	0	160	6	18	84
10071-Descargamaría	31	8	1	2	20	0	19	0	7	5
10072-Elijas	272	121	15	23	112	1	102	2	117	51
10073-Escorial	311	84	52	27	146	2	191	3	62	55
10075-Fresnedoso de Ibor	71	21	4	9	36	1	35	1	15	20
10076-Galisteo	331	92	38	33	166	2	200	4	75	52
10077-Garciáz	251	107	8	21	113	2	112	2	83	54
10078-Garganta, La	79	17	10	14	38	0	49	0	5	25
10079-Garganta la Olla	372	173	34	16	148	1	139	1	124	108
10080-Gargantilla	104	48	6	10	40	0	41	0	27	36
10081-Gargüera	32	14	0	2	16	0	15	1	2	14
10082-Garrovillas de Alconétar	583	69	51	83	377	3	404	8	31	140
10083-Garvín	30	16	1	1	12	0	9	0	9	12
10084-Gata	471	180	37	47	206	1	218	4	122	127
10085-Gordo, El	88	4	31	8	45	0	69	1	4	14

Afiliaados en alta residentes en Extremadura por municipio de residencia y régimen y sector de actividad

PROVINCIA DE CÁCERES

	TOTAL	SECTOR DE ACTIVIDAD					RÉGIMEN			
		Agricultura	Industria	Construcción	Servicios	No consta	R. General	R. G.	R. G. Sist.	R. E.
								Empleados de hogar	Especial Agrario	
10086-Granja, La	109	28	21	9	51	0	57	0	19	33
10087-Guadalupe	625	88	30	49	453	5	416	1	62	146
10088-Guijo de Coria	62	27	6	4	25	0	24	0	17	21
10089-Guijo de Galisteo	645	292	26	57	269	1	290	3	212	140
10090-Guijo de Granadilla	134	34	6	6	88	0	79	0	20	35
10091-Guijo de Santa Bárbara	121	28	8	14	71	0	65	1	9	46
10092-Herguijuela	84	12	9	9	53	1	55	2	9	18
10093-Hernán-Pérez	150	67	8	9	66	0	68	0	53	29
10094-Herrera de Alcántara	73	32	5	8	28	0	33	0	31	9
10095-Herreruela	127	45	28	6	48	0	70	5	35	17
10096-Hervás	1.246	57	166	100	920	3	813	13	43	377
10097-Higuera de Albalat	21	6	1	2	12	0	11	0	4	6
10098-Hinojal	100	28	7	16	49	0	47	0	8	45
10099-Holguera	216	73	6	21	114	2	104	2	48	62
10100-Hoyos	310	87	15	31	176	1	163	1	75	71
10101-Huélagá	63	16	5	5	37	0	36	2	10	15
10102-Ibaheando	176	25	13	33	103	2	116	2	17	41
10103-Jaraicejo	149	37	7	13	91	1	79	2	23	45
10104-Jaraíz de la Vera	2.705	797	332	168	1.406	2	1.441	21	691	552
10105-Jarandilla de la Vera	1.079	222	77	112	666	2	597	13	128	341
10106-Jarilla	34	7	4	2	21	0	19	0	3	12
10107-Jerte	470	231	9	30	199	1	154	2	180	134
10108-Ladrillar	47	26	1	5	15	0	10	0	1	36
10109-Logrosán	615	130	52	45	386	2	348	6	94	167
10110-Losar de la Vera	1.034	352	86	53	540	3	474	3	182	375
10111-Madrigal de la Vera	466	108	34	62	262	0	203	3	96	164
10112-Madrigalejo	623	260	46	33	283	1	282	4	218	119
10113-Madroñera	812	147	34	122	507	2	481	16	125	190
10114-Majadas	594	296	71	30	196	1	263	0	293	38
10115-Malpartida de Cáceres	1.461	80	124	159	1.090	8	1.124	38	56	243
10116-Malpartida de Plasencia	1.741	145	389	216	987	4	1.296	13	103	329
10117-Marchagaz	90	57	4	5	23	1	23	1	54	12
10118-Mata de Alcántara	108	25	5	11	67	0	68	1	9	30
10119-Membrío	209	76	10	23	100	0	100	2	68	39
10120-Mesas de Ibor	41	6	2	8	25	0	29	0	1	11
10121-Miñadas	3.753	764	507	277	2.193	12	2.260	35	368	1.090
10122-Millanes	45	5	7	5	28	0	27	0	3	15
10123-Mirabel	212	35	18	48	108	3	148	1	33	30
10124-Mohedas de Granadilla	299	128	19	26	126	0	114	1	117	67
10125-Monroy	347	132	21	34	160	0	155	10	86	96
10126-Montánchez	586	92	62	46	385	1	372	6	73	135
10127-Montehermoso	2.218	583	172	190	1.267	6	1.183	6	425	604
10128-Moraleja	2.291	365	216	198	1.507	5	1.382	15	230	664
10129-Morcillo	142	45	14	18	64	1	80	1	39	22
10130-Navaconcejo	888	517	23	75	271	2	260	1	443	184
10131-Navalmoral de la Mata	5.913	603	909	329	4.061	11	4.199	50	523	1.141
10132-Navalvillar de Ibor	126	47	9	4	66	0	58	1	42	25
10133-Navas del Madroño	424	71	32	87	232	2	266	13	43	102
10134-Navezuelas	231	94	4	20	113	0	109	0	75	47
10135-Nuñomoral	388	113	13	51	208	3	226	0	69	93
10136-Oliva de Plasencia	77	17	5	8	47	0	42	1	15	19
10137-Palomero	150	81	8	6	55	0	46	1	59	44
10138-Pasarón de la Vera	212	78	9	19	105	1	95	2	66	49
10139-Pedroso de Acim	34	10	4	1	18	1	21	0	10	3
10140-Peraleda de la Mata	455	80	92	42	239	2	290	2	51	112
10141-Peraleda de San Román	73	29	5	18	21	0	25	0	23	25
10142-Perales del Puerto	329	154	11	29	135	0	124	1	141	63
10143-Pescueza	34	12	0	2	20	0	15	0	3	16
10144-Pesga, La	275	105	3	13	153	1	124	0	51	100
10145-Piedras Albas	50	14	2	2	31	1	33	0	8	9
10146-Pinofranco	644	251	17	58	318	0	285	1	124	234
10147-Piornal	563	302	26	33	201	1	186	1	124	252
10148-Plasencia	14.283	604	1.065	1.099	11.481	34	10.883	199	341	2.860
10149-Plasenzuela	150	33	11	11	95	0	102	2	17	29
10150-Portaje	103	21	3	3	76	0	69	0	14	20
10151-Portezuelo	77	20	4	24	29	0	47	1	18	11
10152-Pozuelo de Zarcón	145	56	25	6	58	0	68	1	45	31
10905-Pueblonuevo de Miramontes	298	167	24	12	95	0	104	0	145	49
10153-Puerto de Santa Cruz	116	38	10	10	58	0	58	5	31	22
10154-Rebollar	76	52	1	3	19	1	21	0	30	25
10155-Riolobos	506	227	41	49	188	1	215	3	153	135
10156-Robledillo de Gata	24	5	1	0	18	0	15	0	4	5
10157-Robledillo de la Vera	91	18	9	7	56	1	47	1	9	34
10158-Robledillo de Trujillo	101	40	5	15	41	0	43	0	38	20
10159-Robledollano	127	46	13	16	52	0	52	1	37	37
10160-Romangordo	46	3	5	4	34	0	40	0	0	6
10901-Rosalejo	659	317	65	39	237	1	269	2	223	165
10161-Ruanes	21	7	1	2	11	0	12	0	6	3
10162-Salorino	201	69	14	13	105	0	103	1	64	33
10163-Salvaterra de Santiago	73	13	16	11	31	2	42	0	5	26
10164-San Martín de Trevejo	195	75	15	15	90	0	73	0	63	59
10165-Santa Ana	80	17	4	15	43	1	53	0	9	18
10166-Santa Cruz de la Sierra	122	47	8	7	59	1	52	0	34	36
10167-Santa Cruz de Paniagua	114	69	3	2	40	0	37	0	61	16
10168-Santa Marta de Magasca	84	30	5	1	48	0	45	0	27	12

Afilados en alta residentes en Extremadura por municipio de residencia y régimen y sector de actividad

PROVINCIA DE CÁCERES

	SECTOR DE ACTIVIDAD						RÉGIMEN			
	TOTAL	Agricultura	Industria	Construcción	Servicios	No consta	R. G.	R. G. Sist.	R. E.	
							Empleados de hogar	Especial Agrario	Autónomo	Autónomo
10169-Santiago de Alcántara	132	38	9	26	59	0	74	1	36	21
10170-Santiago del Campo	86	29	8	7	42	0	52	0	11	23
10171-Santibáñez el Alto	111	69	3	3	36	0	31	1	62	17
10172-Santibáñez el Bajo	244	85	26	17	116	0	103	3	66	72
10173-Saucedilla	257	69	53	14	121	0	156	1	61	39
10174-Segura de Toro	57	10	3	10	33	1	39	0	5	13
10175-Serradilla	510	162	26	49	271	2	285	7	128	90
10176-Serrejón	129	51	5	4	67	2	64	1	45	19
10177-Sierra de Fuentes	749	46	46	108	542	7	560	20	28	141
10178-Talaván	275	72	14	50	139	0	153	2	46	74
10179-Talaveruela de la Vera	85	23	5	15	40	2	42	0	14	29
10180-Talayuela	3.034	1.481	280	203	1.068	2	1.164	6	1.308	556
10181-Tejeda de Tiétar	312	132	17	22	141	0	137	0	110	65
10904-Tiétar	380	167	47	24	141	1	168	0	130	82
10182-Toril	43	21	2	1	19	0	17	1	21	4
10183-Tornavacas	393	215	8	38	131	1	98	4	172	119
10184-Torno, El	241	106	8	12	114	1	91	2	50	98
10187-Torre de Don Miguel	153	57	9	6	81	0	66	0	56	31
10188-Torre de Santa María	176	54	14	13	95	0	90	1	51	34
10185-Torrecilla de los Angeles	214	89	7	15	103	0	95	0	67	52
10186-Torrecillas de la Tiesa	432	82	39	81	229	1	279	1	39	113
10190-Torrejón el Rubio	195	62	13	19	100	1	94	3	54	44
10189-Torrejoncillo	954	144	67	165	576	2	598	11	118	227
10191-Torremenga	229	54	17	26	131	1	132	1	44	52
10192-Torremocha	216	42	8	16	148	2	144	4	23	45
10193-Torreorgaz	696	58	41	96	494	7	494	26	23	153
10194-Torrequemada	191	24	24	19	123	1	120	0	13	58
10195-Trujillo	3.290	253	384	313	2.326	14	2.326	41	133	790
10196-Valdastillas	119	41	2	16	60	0	59	0	16	44
10197-Valdecañas de Tajo	19	1	2	3	13	0	13	0	1	5
10198-Valdefuentes	393	79	32	30	250	2	239	1	58	95
10199-Valdehúncar	48	6	4	5	33	0	34	1	2	11
10200-Valdelacasa de Tajo	76	15	4	18	39	0	32	2	6	36
10201-Valdemorales	76	41	3	1	31	0	31	0	38	7
10202-Valdeobispo	205	47	8	24	126	0	126	2	32	45
10203-Valencia de Alcántara	1.695	240	147	155	1.150	3	1.068	23	167	437
10204-Valverde de la Vera	98	26	1	9	62	0	49	0	20	29
10205-Valverde del Fresno	757	300	49	65	342	1	318	2	241	196
10902-Vegaviana	289	90	23	28	147	1	168	0	56	65
10206-Viandar de la Vera	79	19	10	13	37	0	44	0	10	25
10207-Villa del Campo	145	64	7	5	69	0	63	1	51	30
10208-Villa del Rey	38	15	3	0	20	0	22	0	10	6
10209-Villamesías	119	39	6	21	53	0	71	0	36	12
10210-Villamiel	200	112	18	15	55	0	63	1	101	35
10211-Villanueva de la Sierra	159	91	9	7	52	0	54	0	82	23
10212-Villanueva de la Vera	617	111	48	79	379	0	284	9	69	255
10213-Villar del Pedroso	157	54	5	21	76	1	68	3	23	63
10214-Villar de Plasencia	65	19	6	2	38	0	34	0	7	24
10215-Villasbuenas de Gata	155	57	6	11	81	0	69	0	48	38
10216-Zarza de Granadilla	622	105	86	67	360	4	314	3	71	234
10217-Zarza de Montánchez	159	57	11	16	75	0	81	1	48	29
10218-Zarza la Mayor	436	231	16	43	144	2	139	4	207	86
10219-Zorita	380	110	18	40	210	2	196	11	88	85