

Afiliación a la Seguridad
Social en Extremadura.

Noviembre 2021



NOTA ACLARATORIA:

Existen diferencias en el número de afiliados de esta publicación y los datos que facilita el Ministerio de Inclusión, Seguridad Social y Migraciones. Estas diferencias son debidas a que existen personas que están dadas de alta en los registros de la Seguridad Social de más de una provincia (normalmente limítrofes). El Ministerio de Inclusión, Seguridad Social y Migraciones la contabiliza una única vez en la provincia dónde tenga mayor antigüedad de alta en la empresa, desde el IEEX se contabilizan todas las personas dadas de alta en empresas extremeñas, independientemente de que estén dadas de alta en alguna otra Comunidad Autónoma.

FUENTE: Instituto de Estadística de Extremadura a partir de datos facilitados por el Ministerio de Inclusión, Seguridad Social y Migraciones. Tesorería General de la Seguridad Social

Afiliados en alta en Extremadura. 402.654

1. Afiliados en alta en Extremadura según sexo y edad

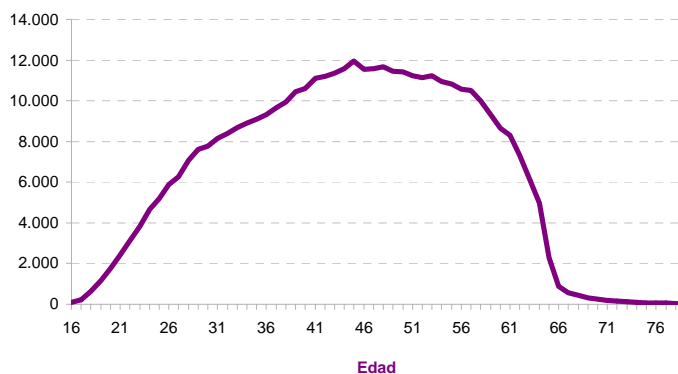
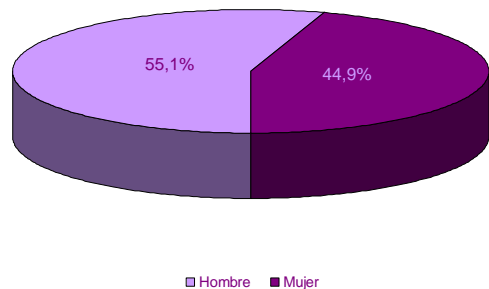

EDAD

SEXO

EDAD	SEXO	
	Hombre	Mujer
16-20	2.720	1.134
21-25	11.842	7.370
26-30	18.602	16.019
31-35	23.152	20.065
36-40	26.857	23.122
41-45	30.682	26.530
46-50	31.593	26.111
51-55	30.448	24.929
56-60	27.491	21.547
61-65	16.308	12.790
> 65	2.119	1.223
No consta		
Total	221.814	180.840

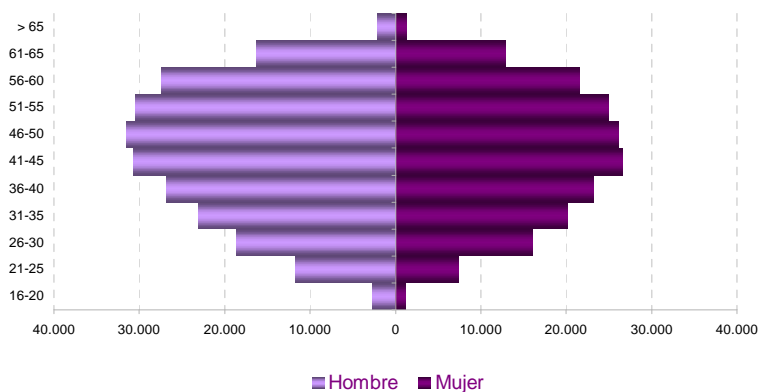

2. Afiliados en alta según lugar de residencia y edad

LUGAR DE RESIDENCIA

Badajoz	246.044
Cáceres	139.986
Otra CA	16.377
Otro país	238
No consta	9

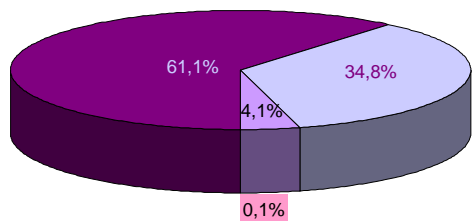
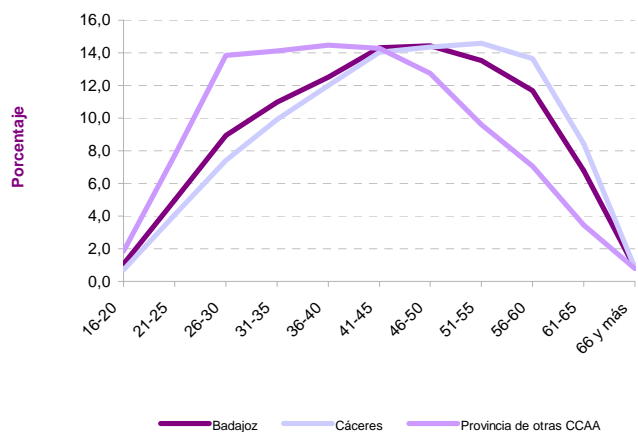

■ Badajoz ■ Cáceres ■ Otra CA ■ Otro país

3. Afiliados en alta según tamaño del municipio de residencia y edad

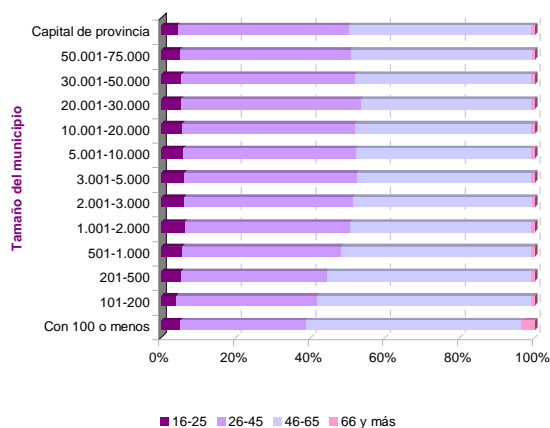
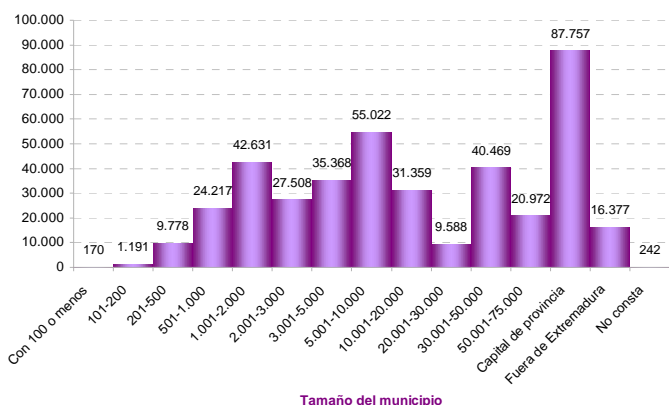

4. Afiliados en alta según sexo y nacionalidad

	SEXO		Total
	Hombre	Mujer	
Española	213.347	174.359	387.706
Extranjera	8.467	6.481	14.948

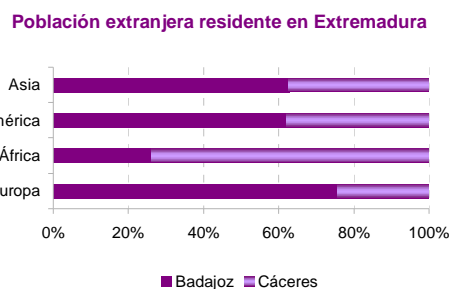
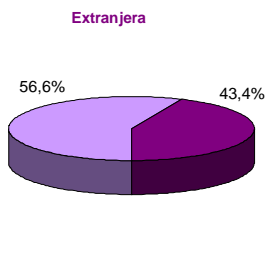
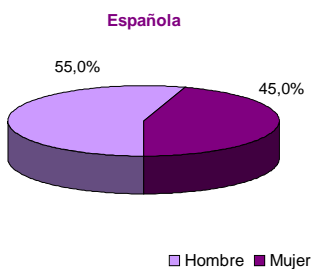

5. Afiliados en alta extranjeros según nacionalidad

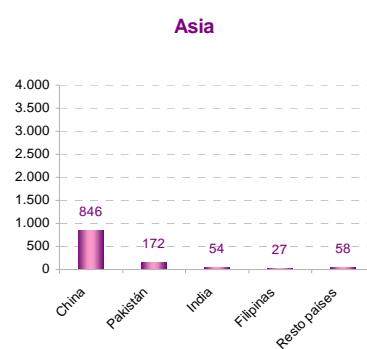
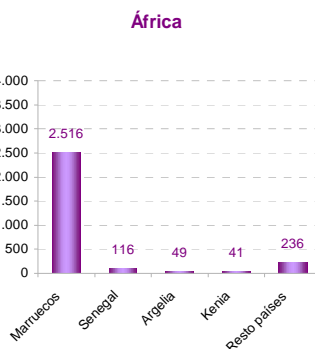
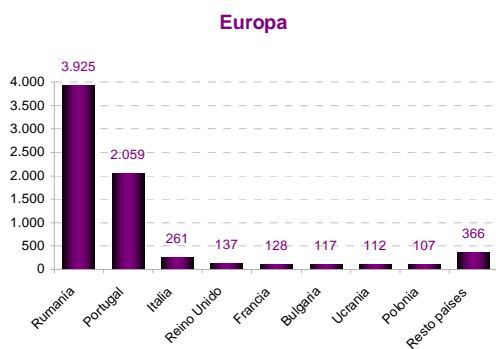
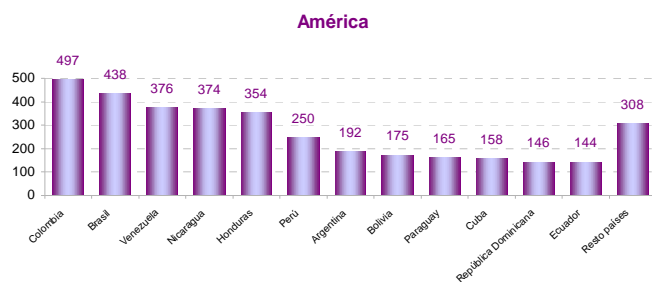
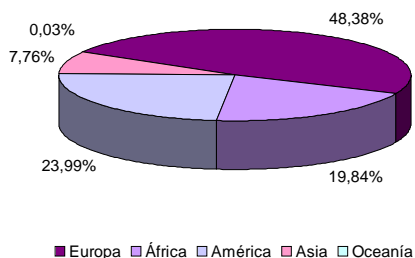

6. Afiliados en alta extranjeros según sexo, edad, tamaño de municipio de residencia y principales nacionalidades

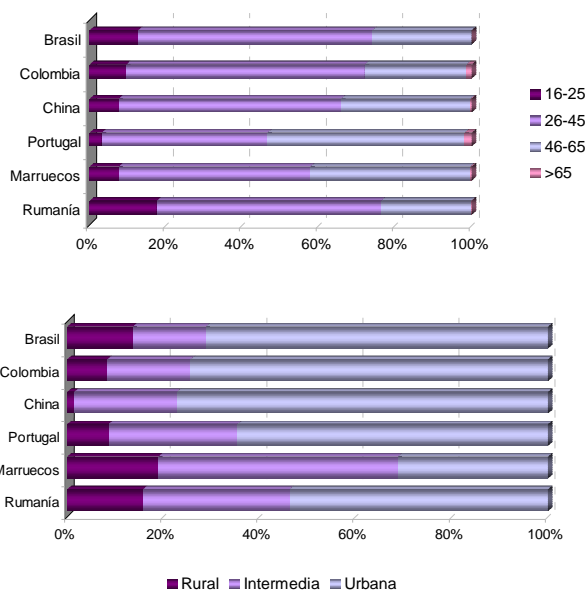
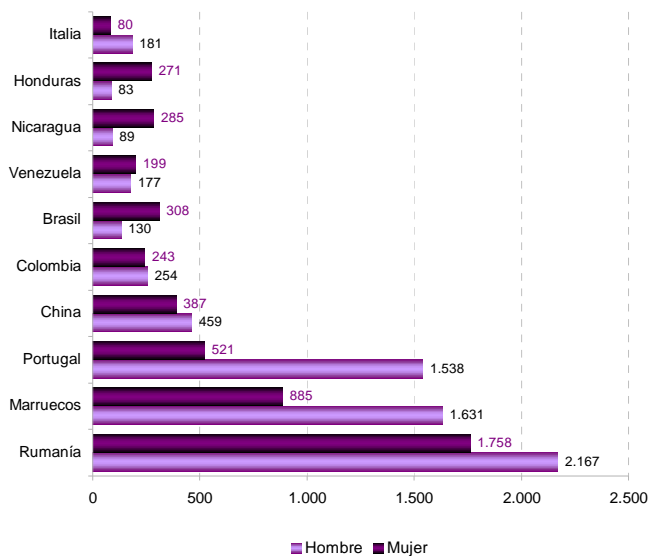

7. Afiliados en alta según régimen de afiliación, sexo y edad

	SEXO		Total
	Hombre	Mujer	
General	134.043	128.059	262.102
Empl. Hogar	147	4.207	4.354
Agrario	33.556	21.842	55.398
Autónomo	54.068	26.732	80.800

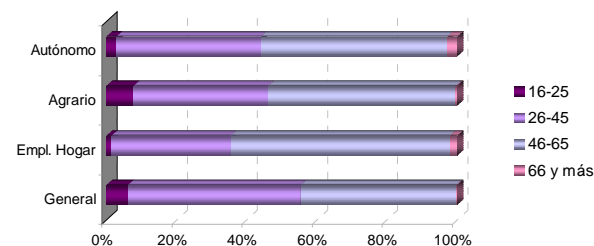

8. Afiliados en alta según régimen de afiliación y nacionalidad

	NACIONALIDAD	
	Española	Extranjera
General	255.358	6.744
Empl. Hogar	3.481	873
Agrario	50.608	4.790
Autónomo	78.259	2.541

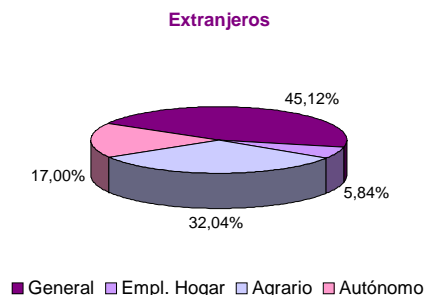
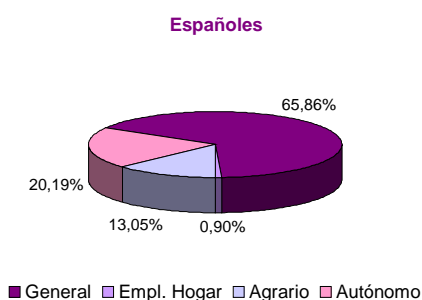
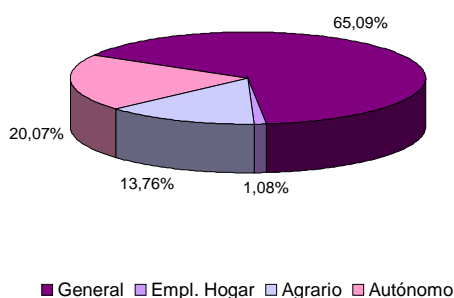

9. Afiliados en alta según régimen de afiliación y actividad económica

	RÉGIMEN	
	General	Autónomo
A Agricultura, ganadería, silvicultura y pesca	57.066	15.991
B Industrias extractivas	779	70
C Industria manufacturera	23.351	4.903
D Suministro de energía eléctrica, gas, vapor y aire acondicionado	1.456	54
E Suministro de agua, actividades de saneamiento, gestión de residuos y descontaminación	3.380	44
F Construcción	19.831	8.729
G Comercio al por mayor y al por menor; reparación de vehículos de motor y motocicletas	38.394	21.106
H Transporte y almacenamiento	9.802	3.527
I Hostelería	17.259	7.596
J Información y comunicaciones	3.565	789
K Actividades financieras y de seguros	4.045	1.320
L Actividades inmobiliarias	497	427
M Actividades profesionales, científicas y técnicas	9.528	4.693
N Actividades administrativas y servicios auxiliares	16.852	1.635
O Administración Pública y defensa; Seguridad Social obligatoria	42.842	16
P Educación	17.502	1.827
Q Actividades sanitarias y de servicios sociales	41.373	2.468
R Actividades artísticas, recreativas y de entretenimiento	3.069	1.298
S Otros servicios	5.746	4.300
T Actividades de los hogares como empleadores de personal doméstico; actividades de los hogares como productores de bienes y servicios para uso propio	4.593	4
U Actividades de organizaciones y organismos extraterritoriales	4	3
No consta	920	0

10. Afiliados en alta según sexo, edad de afiliación y actividad económica

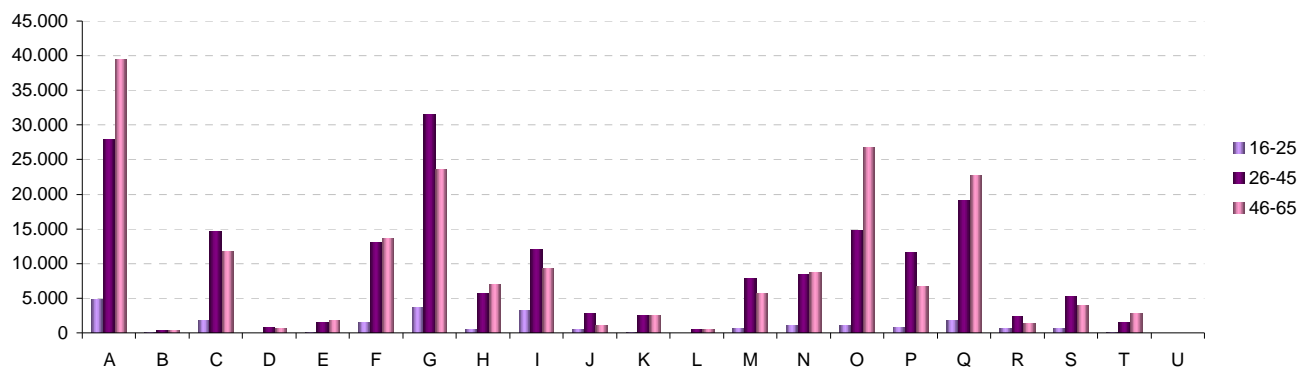
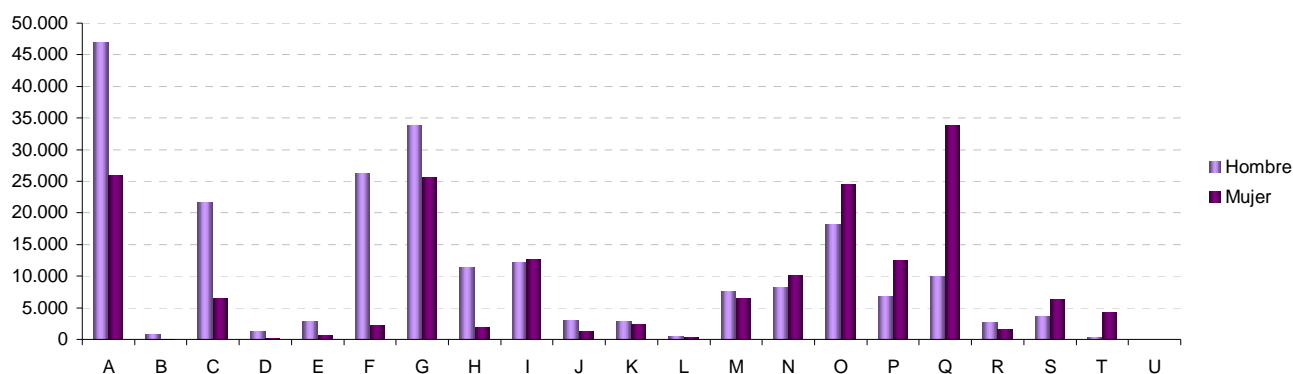

11. Afiliados en alta residentes en Extremadura por municipio de residencia. Provincia de Badajoz

06001-Acedera	274	06056-Garbayuela	134	06109-Quintana de la Serena	1.484
06002-Aceuchal	2.565	06057-Garlitos	135	06110-Reina	54
06003-Ahillones	336	06058-Garrovilla, La	922	06111-Rena	291
06004-Alange	702	06059-Granja de Torrehermosa	637	06112-Retamal de Llerena	175
06005-Albuera, La	821	06903-Guadiana	991	06113-Ribera del Fresno	1.326
06006-Alburquerque	1.717	06060-Guareña	2.910	06114-Risco	35
06007-Alconchel	604	06061-Haba, La	440	06115-Roca de la Sierra, La	545
06008-Alconera	236	06062-Helechosa de los Montes	162	06116-Salvaleón	562
06009-Aljucén	66	06063-Herrera del Duque	1.097	06117-Salvatierra de los Barros	694
06010-Almendral	493	06064-Higuera de la Serena	280	06119-San Pedro de Mérida	334
06011-Almendralejo	12.012	06065-Higuera de Llerena	124	06123-San Vicente de Alcántara	1.860
06012-Arroyo de San Serván	1.666	06066-Higuera de Vargas	730	06118-Sancti-Spíritus	42
06013-Atalaya	106	06067-Higuera la Real	742	06120-Santa Amalia	1.751
06014-Azuaga	2.606	06068-Hinojosa del Valle	200	06121-Santa Marta	1.620
06015-Badajoz	51.947	06069-Hornachos	1.383	06122-Santos de Maimona, Los	3.174
06016-Barcarrota	1.311	06070-Jerez de los Caballeros	3.472	06124-Segura de León	598
06017-Baterno	80	06071-Lapa, La	95	06125-Siruela	593
06018-Benquerencia de la Serena	254	06073-Llera	353	06126-Solana de los Barros	1.174
06019-Berlanga	855	06074-Llerena	2.029	06127-Talarrubias	1.136
06020-Bienvenida	797	06072-Lobón	1.112	06128-Talavera la Real	2.139
06021-Bodonal de la Sierra	355	06075-Magacela	171	06129-Táliga	247
06022-Burguillos del Cerro	961	06076-Magulla	362	06130-Tamurejo	48
06023-Cabeza del Buey	1.577	06077-Malcocinado	118	06131-Torre de Miguel Sesmero	569
06024-Cabeza la Vaca	468	06078-Malpartida de la Serena	223	06132-Torremayor	401
06025-Calamonte	2.738	06079-Manchita	370	06133-Torremejía	969
06026-Calera de León	349	06080-Medellín	978	06134-Trasierra	290
06027-Calzadilla de los Barros	232	06081-Medina de las Torres	387	06135-Trujillanos	524
06028-Campanario	1.729	06082-Mengabril	194	06136-Usagre	714
06029-Campillo de Llerena	548	06083-Mérida	20.972	06137-Valdecaballeros	305
06030-Capilla	32	06084-Mirandilla	485	06901-Valdelacalzada	1.219
06031-Carmonita	229	06085-Monesterio	1.419	06138-Valdetorres	527
06032-Carrascalejo, El	7	06086-Montemolín	436	06139-Valencia de las Torres	210
06033-Casas de Don Pedro	425	06087-Monterrubio de la Serena	817	06140-Valencia del Mombuey	278
06034-Casas de Reina	67	06088-Montijo	5.665	06141-Valencia del Ventoso	702
06035-Castilblanco	254	06089-Morera, La	324	06146-Valle de la Serena	386
06036-Castuera	1.979	06090-Nava de Santiago, La	394	06147-Valle de Matamoros	124
06042-Cheles	523	06091-Navalvillar de Pela	1.646	06148-Valle de Santa Ana	452
06037-Codosera, La	562	06092-Nogales	295	06142-Valverde de Burguillos	91
06038-Cordobilla de Lácara	388	06093-Oliva de la Frontera	1.915	06143-Valverde de Leganés	1.875
06039-Coronada, La	820	06094-Oliva de Mérida	802	06144-Valverde de Llerena	205
06040-Corte de Peleas	624	06095-Olivenza	4.502	06145-Valverde de Mérida	440
06041-Cristina	221	06096-Orellana de la Sierra	75	06149-Villafranca de los Barros	4.951
06043-Don Álvaro	261	06097-Orellana la Vieja	877	06150-Villagarcía de la Torre	302
06044-Don Benito	14.210	06098-Palomas	282	06151-Villagonzalo	460
06045-Entrín Bajo	239	06099-Parra, La	632	06152-Villalba de los Barros	677
06046-Esparragalejo	537	06100-Peñalsordo	205	06153-Villanueva de la Serena	9.588
06047-Esparragosa de la Serena	403	06101-Peraleda del Zaucejo	161	06154-Villanueva del Fresno	1.180
06048-Esparragosa de Lares	328	06102-Puebla de Alcocer	365	06156-Villar de Rena	579
06049-Feria	396	06103-Puebla de la Calzada	2.108	06155-Villar del Rey	772
06050-Fregenal de la Sierra	1.740	06104-Puebla de la Reina	302	06157-Villarta de los Montes	104
06051-Fuenlabrada de los Montes	655	06107-Puebla de Obando	751	06158-Zafra	5.830
06052-Fuente de Cantos	1.737	06108-Puebla de Sancho Pérez	949	06159-Zahinos	1.314
06053-Fuente del Arco	245	06105-Puebla del Maestre	186	06160-Zalamea de la Serena	1.182
06054-Fuente del Maestre	3.055	06106-Puebla del Prior	192	06162-Zarza, La	1.421
06055-Fuentes de León	753	06902-Pueblonuevo del Guadiana	811	06161-Zarza-Capilla	107

12. Afiliados en alta residentes en Extremadura por municipio de residencia. Provincia de Cáceres

10001-Abadía	90	10076-Galisteo	319	10151-Portezuelo	71
10002-Abertura	138	10077-Garciaz	247	10152-Pozuelo de Zarcón	142
10003-Acebo	156	10078-Garganta, La	74	10905-Pueblonuevo de Miramontes	280
10004-Acehúche	339	10079-Garganta la Olla	365	10153-Puerto de Santa Cruz	112
10005-Aceituna	216	10080-Gargantilla	105	10154-Rebollar	71
10006-Ahigal	480	10081-Gargüera	31	10155-Riolobos	476
10903-Alagón del Río	363	10082-Garrovilas de Alconétar	589	10156-Robledillo de Gata	24
10007-Albalá	192	10083-Garvín	32	10157-Robledillo de la Vera	87
10008-Alcántara	452	10084-Gata	471	10158-Robledillo de Trujillo	100
10009-Alcollarín	67	10085-Gordo, El	92	10159-Robledollano	133
10010-Alcuéscar	942	10086-Granja, La	109	10160-Romangordo	50
10012-Aldea del Cano	206	10087-Guadalupe	638	10901-Rosalejo	645
10013-Aldea del Obispo, La	105	10088-Guijo de Coria	65	10161-Ruanes	22
10011-Aldeacentenera	247	10089-Guijo de Galisteo	634	10162-Salorino	196
10014-Aldeanueva de la Vera	766	10090-Guijo de Granadilla	131	10163-Salvatierra de Santiago	80
10015-Aldeanueva del Camino	197	10091-Guijo de Santa Bárbara	119	10164-San Martín de Trevejo	198
10016-Aldehuela de Jerte	143	10092-Herguijuela	87	10165-Santa Ana	77
10017-Alía	218	10093-Hernán-Pérez	148	10166-Santa Cruz de la Sierra	118
10018-Aliseda	746	10094-Herrera de Alcántara	73	10167-Santa Cruz de Paniagua	115
10019-Almaraz	597	10095-Herreruela	130	10168-Santa Marta de Magasca	83
10020-Almoharín	764	10096-Hervás	1.215	10169-Santiago de Alcántara	130
10021-Arroyo de la Luz	1.960	10097-Higuera de Albalat	23	10170-Santiago del Campo	87
10023-Arroyomolinos	348	10098-Hinojal	100	10171-Santibáñez el Alto	108
10022-Arroyomolinos de la Vera	125	10099-Holguera	215	10172-Santibáñez el Bajo	232
10024-Baños de Montemayor	170	10100-Hoyos	305	10173-Saucedilla	266
10025-Barrado	139	10101-Huéлага	62	10174-Segura de Toro	59
10026-Belvis de Monroy	209	10102-Ibahernando	186	10175-Serradilla	496
10027-Benquerencia	38	10103-Jaraicejo	150	10176-Serrejón	135
10028-Berrocallejo	14	10104-Jaraíz de la Vera	2.645	10177-Sierra de Fuentes	742
10029-Berzocana	125	10105-Jarandilla de la Vera	1.029	10178-Talaván	274
10030-Bohonal de Ibor	125	10106-Jarilla	37	10179-Talaveruela de la Vera	82
10031-Botija	55	10107-Jerte	456	10180-Talayuela	2.927
10032-Brozás	600	10108-Ladrillar	46	10181-Tejeda de Tiétar	311
10033-Cabañas del Castillo	130	10109-Logrosán	629	10904-Tiétar	361
10034-Cabezabellosa	91	10110-Losar de la Vera	1.007	10182-Toril	43
10035-Cabezuela del Valle	922	10111-Madrigal de la Vera	466	10183-Tornavacas	397
10036-Cabrero	119	10112-Madrigalejo	620	10184-Torno, El	237
10037-Cáceres	35.810	10113-Madroñera	813	10187-Torre de Don Miguel	155
10038-Cachorrilla	19	10114-Majadas	581	10188-Torre de Santa María	182
10039-Cadalso	127	10115-Malpartida de Cáceres	1.464	10185-Torrecilla de los Ángeles	208
10040-Calzadilla	120	10116-Malpartida de Plasencia	1.727	10186-Torrecillas de la Tiesa	429
10041-Caminomorisco	378	10117-Marchagaz	84	10190-Torrejón el Rubio	193
10042-Campillo de Deleitosa	13	10118-Mata de Alcántara	109	10189-Torrejoncillo	943
10043-Campo Lugar	351	10119-Membrío	214	10191-Torremenga	222
10044-Cañamero	617	10120-Mesas de Ibor	42	10192-Torremocha	220
10045-Cañaveral	342	10121-Miajadas	3.725	10193-Torreorgaz	691
10046-Carbajo	76	10122-Millanes	51	10194-Torrequemada	190
10047-Carcaboso	419	10123-Mirabel	213	10195-Trujillo	3.293
10048-Carrascalejo	47	10124-Mohedas de Granadilla	297	10196-Valdastillas	117
10049-Casar de Cáceres	1.721	10125-Monroy	345	10197-Valdecañas de Tajo	21
10050-Casar de Palomero	321	10126-Montánchez	593	10198-Valdefuentes	399
10051-Casares de las Hurdes	62	10127-Montehermoso	2.201	10199-Valdehúncar	50
10052-Casas de Don Antonio	39	10128-Moraleja	2.314	10200-Valdelacasa de Tajo	78
10053-Casas de Don Gómez	100	10129-Morcillo	140	10201-Valdemorales	77
10056-Casas de Millán	153	10130-Navaconcejo	890	10202-Valdeobispo	199
10057-Casas de Miravete	37	10131-Navalmoral de la Mata	6.106	10203-Valencia de Alcántara	1.690
10054-Casas del Castañar	203	10132-Navalvillar de Ibor	127	10204-Valverde de la Vera	97
10055-Casas del Monte	256	10133-Navas del Madroño	421	10205-Valverde del Fresno	747
10058-Casatejada	512	10134-Navezuelas	232	10902-Vegaviana	285
10059-Casillas de Coria	123	10135-Nuñomoral	376	10206-Viandar de la Vera	75
10060-Castañar de Ibor	340	10136-Oliva de Plasencia	75	10207-Villa del Campo	141
10061-Ceclavín	663	10137-Palomero	150	10208-Villa del Rey	47
10062-Cedillo	155	10138-Pasarón de la Vera	198	10209-Villamesías	107
10063-Cerezo	39	10139-Pedroso de Acim	33	10210-Villamiel	198
10064-Cilleros	572	10140-Peraleda de la Mata	456	10211-Villanueva de la Sierra	155
10065-Collado	51	10141-Peraleda de San Román	69	10212-Villanueva de la Vera	605
10066-Conquista de la Sierra	54	10142-Perales del Puerto	329	10214-Villar de Plasencia	66
10067-Coria	4.305	10143-Pescueza	34	10213-Villar del Pedroso	158
10068-Cuacos de Yuste	301	10144-Pesga, La	268	10215-Villasbuenas de Gata	163
10069-Cumbre, La	295	10145-Piedras Albas	49	10216-Zarza de Granadilla	610
10070-Deleitosa	266	10146-Pinofranqueado	651	10217-Zarza de Montánchez	159
10071-Descargamaría	31	10147-Piornal	548	10218-Zarza la Mayor	432
10072-Eljas	271	10148-Plasencia	14.247	10219-Zorita	381
10073-Escorial	308	10149-Plasenzuela	147		

Afilados en alta residentes en Extremadura por municipio de residencia y régimen y sector de actividad

PROVINCIA DE BADAJOZ

	SECTOR DE ACTIVIDAD						RÉGIMEN			
	TOTAL	Agricultura	Industria	Construcción	Servicios	No consta	R. G.	R. G. Sist.	R. E.	
							Empleados de hogar	Especial Agrario	Autónomo	
06001-Acedera	274	115	18	10	130	1	135	3	43	93
06002-Aceuchal	2.565	1.191	170	164	1.036	4	986	3	972	604
06003-Ahilonos	336	163	13	20	139	1	140	1	130	65
06004-Alange	702	175	38	97	392	0	413	5	124	160
06005-Albuera, La	821	255	76	56	433	1	442	11	246	122
06006-Alburquerque	1.717	405	221	102	985	4	1.049	17	271	380
06007-Alconchel	604	222	32	77	271	2	292	1	193	118
06008-Alconera	236	10	66	13	147	0	190	6	8	32
06009-Aljucén	66	6	1	6	53	0	45	4	5	12
06010-Almendral	493	162	31	28	270	2	259	3	124	107
06011-Almendralejo	12.012	1.433	1.330	1.001	8.223	25	8.198	100	1.014	2.700
06012-Arroyo de San Serván	1.666	629	131	107	797	2	781	8	504	373
06013-Atalaya	106	35	5	7	58	1	59	6	31	10
06014-Azuaga	2.606	537	242	168	1.656	3	1.544	21	387	654
06015-Badajoz	51.947	1.964	2.496	2.310	45.082	95	40.876	1.069	1.339	8.663
06016-Barcarrota	1.311	296	80	124	809	2	760	11	228	312
06017-Baterno	80	51	1	0	28	0	23	0	28	29
06018-Benquerencia de la Serena	254	105	16	12	116	5	122	1	62	69
06019-Berlanga	855	354	58	42	400	1	355	2	295	203
06020-Bienvenida	797	294	82	51	368	2	384	3	209	201
06021-Bodonal de la Sierra	355	109	62	27	157	0	172	1	60	122
06022-Burguillos del Cerro	961	163	126	60	607	5	630	8	118	205
06023-Cabeza del Buey	1.577	374	138	97	958	10	915	16	240	406
06024-Cabeza la Vaca	468	124	75	41	224	4	261	0	108	99
06025-Calamonte	2.738	755	228	197	1.548	10	1.647	10	694	387
06026-Calera de León	349	92	62	18	177	0	185	1	46	117
06027-Calzadilla de los Barros	232	81	12	13	123	3	127	1	60	44
06028-Campanario	1.729	241	239	154	1.087	8	1.163	17	137	412
06029-Campillo de Llerena	548	278	27	52	190	1	213	2	251	82
06030-Capilla	32	9	2	3	18	0	19	0	3	10
06031-Carmonita	229	131	4	4	90	0	88	0	119	22
06032-Carrascalejo, El	7	1	0	0	6	0	5	0	0	2
06033-Casas de Don Pedro	425	94	33	49	244	5	246	2	63	114
06034-Casas de Reina	67	26	8	1	32	0	33	0	16	18
06035-Castilblanco	254	47	19	18	169	1	146	0	29	79
06036-Castuera	1.979	235	243	84	1.414	3	1.297	12	88	582
06042-Cheles	523	318	12	39	153	1	165	0	306	52
06037-Codosera, La	562	185	38	31	307	1	298	4	151	109
06038-Cordobilla de Lácara	388	214	12	16	144	2	139	2	185	62
06039-Coronada, La	820	260	56	88	416	0	478	5	232	105
06040-Corte de Peleas	624	380	16	16	212	0	210	1	326	87
06041-Cristina	221	79	47	15	80	0	120	0	61	40
06043-Don Álvaro	261	30	19	21	191	0	191	1	16	53
06044-Don Benito	14.210	2.128	1.445	974	9.637	26	9.583	188	1.614	2.825
06045-Entrín Bajo	239	146	16	9	68	0	70	0	121	48
06046-Esparragalejo	537	96	37	44	358	2	393	5	71	68
06047-Esparragosa de la Serena	403	174	45	16	167	1	190	2	130	81
06048-Esparragosa de Lares	328	114	20	22	171	1	168	2	76	82
06049-Fería	396	119	51	35	191	0	219	2	85	90
06050-Fregenal de la Sierra	1.740	133	365	112	1.125	5	1.196	19	61	464
06051-Fuenlabrada de los Montes	655	378	21	23	232	1	218	1	82	354
06052-Fuente de Cantos	1.737	249	163	148	1.162	15	1.116	14	140	467
06053-Fuente del Arco	245	114	4	21	106	0	104	3	90	48
06054-Fuente del Maestre	3.055	1.125	388	153	1.386	3	1.519	17	931	588
06055-Fuentes de León	753	239	95	42	375	2	360	5	144	244
06056-Garbayuela	134	43	7	21	62	1	66	3	23	42
06057-Garlitos	135	64	4	3	63	1	53	1	43	38
06058-Garrovilla, La	922	263	89	73	497	0	575	1	216	130
06059-Granja de Torrehermosa	637	189	25	50	371	2	320	8	111	198
06903-Guadiana	991	357	52	112	470	0	497	4	309	181
06060-Guareña	2.910	1.161	247	130	1.369	3	1.398	12	1.044	456
06061-Haba, La	440	60	70	60	250	0	301	9	42	88
06062-Helechosa de los Montes	162	45	6	6	105	0	86	0	38	38
06063-Herrera del Duque	1.097	236	116	66	677	2	635	5	117	340
06064-Higuera de la Serena	280	67	23	14	173	3	169	1	53	57
06065-Higuera de Llerena	124	71	5	8	40	0	44	0	62	18
06066-Higuera de Vargas	730	416	39	36	236	3	247	2	389	92
06067-Higuera la Real	742	87	202	32	419	2	479	6	54	203
06068-Hinojosa del Valle	200	81	9	18	92	0	88	0	74	38
06069-Hornachos	1.383	557	93	84	648	1	594	2	509	278
06070-Jerez de los Caballeros	3.472	257	886	185	2.138	6	2.515	30	184	743
06071-Lapa, La	95	45	12	1	37	0	42	0	40	13
06073-Llera	353	167	9	25	152	0	147	0	147	59
06074-Llerena	2.029	184	117	88	1.637	3	1.428	11	135	455
06072-Lobón	1.112	346	77	57	629	3	665	2	289	156
06075-Magacela	171	45	15	23	88	0	92	2	33	44
06076-Maguilla	362	210	21	7	124	0	117	0	177	68
06077-Malcocinado	118	83	6	1	28	0	25	2	83	8
06078-Malpartida de la Serena	223	76	9	4	134	0	116	0	69	38
06079-Manchita	370	225	10	26	108	1	115	1	209	45
06080-Medellín	978	385	97	64	430	2	476	4	313	185
06081-Medina de las Torres	387	80	52	25	225	5	240	3	56	88
06082-Mengabril	194	85	30	8	70	1	89	2	78	25
06083-Mérida	20.972	630	1.099	930	18.258	55	16.902	163	379	3.528
06084-Mirandilla	485	125	34	29	296	1	305	9	86	85

Afilados en alta residentes en Extremadura por municipio de residencia y régimen y sector de actividad

PROVINCIA DE BADAJOZ

	SECTOR DE ACTIVIDAD						RÉGIMEN			
	TOTAL	Agricultura	Industria	Construcción	Servicios	No consta	R. G.	R. G. Sist.	R. E.	
							Empleados de hogar	Especial Agrario		Autónomo
06085-Monesterio	1.419	198	170	125	924	2	853	4	83	479
06086-Montemolín	436	145	30	41	219	1	230	3	120	83
06087-Monterrubio de la Serena	817	366	80	38	331	2	346	5	220	246
06088-Montijo	5.665	1.072	496	496	3.590	11	3.652	26	895	1.092
06089-Morera, La	324	158	17	15	134	0	133	2	125	64
06090-Nava de Santiago, La	394	214	13	16	150	1	138	6	162	88
06091-Navalvillar de Pela	1.646	566	89	125	857	9	800	10	405	431
06092-Nogales	295	124	47	21	102	1	135	2	103	55
06093-Oliva de la Frontera	1.915	551	291	122	943	8	996	7	450	462
06094-Oliva de Mérida	802	541	21	67	173	0	199	2	521	80
06095-Olivenza	4.502	1.230	198	430	2.639	5	2.578	44	1.125	755
06096-Orellana de la Sierra	75	15	2	3	53	2	45	0	11	19
06097-Orellana la Vieja	877	157	73	116	529	2	538	11	72	256
06098-Palomas	282	184	10	13	74	1	84	0	169	29
06099-Parra, La	632	323	43	51	213	2	248	3	306	75
06100-Peñalsordo	205	80	12	11	100	2	82	0	36	87
06101-Peraleda del Zaucejo	161	95	10	1	55	0	51	0	60	50
06102-Puebla de Alcocer	365	69	38	24	234	0	219	3	41	102
06103-Puebla de la Calzada	2.108	453	193	236	1.220	6	1.304	6	388	410
06104-Puebla de la Reina	302	139	18	18	127	0	142	0	115	45
06107-Puebla de Obando	751	378	51	74	247	1	300	7	367	77
06108-Puebla de Sancho Pérez	949	115	146	73	611	4	658	13	87	191
06105-Puebla del Maestre	186	80	13	8	84	1	85	0	58	43
06106-Puebla del Prior	192	81	22	8	80	1	84	0	62	46
06902-Pueblonuevo del Guadiana	811	317	70	48	373	3	405	4	267	135
06109-Quintana de la Serena	1.484	144	354	107	872	7	1.024	8	66	386
06110-Reina	54	29	0	1	24	0	21	0	25	8
06111-Rena	291	180	16	8	87	0	77	1	162	51
06112-Retamal de Llerena	175	83	10	18	63	1	71	0	64	40
06113-Ribera del Fresno	1.326	421	116	105	683	1	666	2	294	364
06114-Risco	35	17	2	0	15	1	16	0	15	4
06115-Roca de la Sierra, La	545	203	35	50	257	0	259	5	178	103
06116-Salvaleón	562	141	91	22	306	2	339	3	98	122
06117-Salvatierra de los Barros	694	235	117	39	302	1	330	1	180	183
06119-San Pedro de Mérida	334	107	17	7	203	0	194	1	96	43
06123-San Vicente de Alcántara	1.860	180	559	140	977	4	1.268	9	120	463
06118-Sancti-Spiritus	42	18	2	0	22	0	20	0	9	13
06120-Santa Amalia	1.751	684	230	100	735	2	811	4	535	401
06121-Santa Marta	1.620	526	108	161	822	3	796	6	399	419
06122-Santos de Maimona, Los	3.174	485	346	280	2.047	16	2.160	32	368	614
06124-Segura de León	598	161	70	42	322	3	328	3	130	137
06125-Siruela	593	177	42	35	336	3	305	5	57	226
06126-Solana de los Barros	1.174	620	58	85	410	1	436	0	521	217
06127-Talarubias	1.136	180	135	85	734	2	749	9	90	288
06128-Talavera la Real	2.139	638	244	120	1.134	3	1.146	21	524	448
06129-Táliga	247	79	15	42	111	0	118	4	72	53
06130-Tamurejo	48	19	3	1	25	0	23	0	5	20
06131-Torre de Miguel Sesmero	569	217	62	32	258	0	269	1	192	107
06132-Torremayor	401	184	35	20	160	2	195	0	168	38
06133-Torremejía	969	358	116	65	429	1	471	3	307	188
06134-Trasierra	290	177	6	15	92	0	103	2	158	27
06135-Trujillanos	524	60	35	36	393	0	393	4	29	98
06136-Usagre	714	276	37	64	337	0	364	1	233	116
06137-Valdecaballeros	305	66	32	32	174	1	168	1	48	88
06901-Valdelacalzada	1.219	533	77	120	489	0	536	4	448	231
06138-Valdetorres	527	265	47	17	198	0	223	1	253	50
06139-Valencia de las Torres	210	96	6	13	94	1	95	2	82	31
06140-Valencia del Mombuey	278	157	22	5	93	1	93	1	140	44
06141-Valencia del Ventoso	702	231	79	39	351	2	356	4	148	194
06146-Valle de la Serena	386	145	21	32	187	1	203	0	89	94
06147-Valle de Matamoros	124	29	17	7	70	1	80	1	27	16
06148-Valle de Santa Ana	452	145	93	31	182	1	261	0	127	64
06142-Valverde de Burguillos	91	15	24	6	46	0	65	1	7	18
06143-Valverde de Leganés	1.875	694	141	177	862	1	920	10	644	301
06144-Valverde de Llerena	205	105	7	11	82	0	78	2	94	31
06145-Valverde de Mérida	440	167	32	32	208	1	233	3	155	49
06149-Villafranca de los Barros	4.951	734	695	352	3.162	8	3.428	24	499	1.000
06150-Villagarcía de la Torre	302	80	24	31	167	0	179	0	69	54
06151-Villagonzalo	460	175	45	29	210	1	219	2	145	94
06152-Villalba de los Barros	677	302	41	46	287	1	307	4	242	124
06153-Villanueva de la Serena	9.588	1.806	728	637	6.396	21	6.246	116	1.411	1.815
06154-Villanueva del Fresno	1.180	538	70	59	511	2	468	5	447	260
06156-Villar de Rena	579	300	32	27	219	1	243	4	200	132
06155-Villar del Rey	772	221	58	75	416	2	428	13	181	150
06157-Villarta de los Montes	104	38	5	2	59	0	49	0	29	26
06158-Zafra	5.830	208	742	290	4.576	14	4.418	82	103	1.227
06159-Zahinos	1.314	755	123	71	364	1	392	1	690	231
06160-Zalamea de la Serena	1.182	223	126	89	740	4	694	5	160	323
06162-Zarza, La	1.421	387	105	151	775	3	763	9	310	339
06161-Zarza-Capilla	107	39	13	6	49	0	49	0	15	43

Afilados en alta residentes en Extremadura por municipio de residencia y régimen y sector de actividad

PROVINCIA DE CÁCERES

	SECTOR DE ACTIVIDAD						RÉGIMEN			
	TOTAL	Agricultura	Industria	Construcción	Servicios	No consta	R. G.	R. G. Sist.	R. E.	
							Empleados de hogar	Especial Agrario	Autónomo	Autónomo
10001-Abadía	90	12	14	15	49	0	60	0	9	21
10002-Abertura	138	63	11	10	54	0	59	0	50	29
10003-Acebo	156	49	8	14	85	0	55	1	38	62
10004-Acehúche	339	148	48	12	131	0	139	0	116	84
10005-Aceituna	216	106	15	20	75	0	88	0	94	34
10006-Ahigal	480	180	39	35	220	6	183	1	141	155
10903-Alagón del Río	363	137	33	21	172	0	182	3	85	93
10007-Albalá	192	58	5	18	111	0	101	1	34	56
10008-Alcántara	452	48	31	45	327	1	322	2	29	99
10009-Alcollarín	67	17	5	5	40	0	42	0	13	12
10010-Alcuéscar	942	245	59	75	559	4	571	2	212	157
10012-Aldea del Cano	206	42	9	10	144	1	130	1	32	43
10013-Aldea del Obispo, La	105	45	3	13	41	3	48	0	28	29
10011-Aldeacentenera	247	67	17	23	140	0	138	2	44	63
10014-Aldeanueva de la Vera	766	377	57	53	278	1	265	4	165	332
10015-Aldeanueva del Camino	197	18	37	14	128	0	112	0	5	80
10016-Aldehuela de Jerte	143	22	11	16	93	1	91	4	19	29
10017-Alía	218	86	7	10	113	2	97	0	57	64
10018-Aliseda	746	245	74	63	364	0	389	17	213	127
10019-Almaraz	597	32	181	40	342	2	500	2	18	77
10020-Almoharín	764	296	81	48	338	1	385	2	273	104
10021-Arroyo de la Luz	1.960	156	125	347	1.324	8	1.443	36	75	406
10023-Arroyomolinos	348	121	29	15	182	1	180	1	97	70
10022-Arroyomolinos de la Vera	125	46	7	9	63	0	60	1	30	34
10024-Baños de Montemayor	170	10	8	16	136	0	110	0	2	58
10025-Barrado	139	66	3	9	61	0	55	1	34	49
10026-Belvis de Monroy	209	27	32	13	137	0	149	3	6	51
10027-Benquerencia	38	8	2	0	28	0	26	0	7	5
10028-Berrocalejo	14	1	0	0	13	0	10	0	0	4
10029-Berzocana	125	49	8	10	57	1	50	1	37	37
10030-Bohonal de Ibor	125	23	10	15	77	0	69	1	14	41
10031-Botija	55	16	4	1	34	0	25	0	10	20
10032-Brozcas	600	125	45	79	348	3	337	9	74	180
10033-Cabañas del Castillo	130	64	7	11	48	0	53	1	40	36
10034-Cabezabellosa	91	33	5	6	45	2	39	0	18	34
10035-Cabezuela del Valle	922	575	22	64	261	0	243	5	463	211
10036-Cabrero	119	73	7	6	33	0	30	0	54	35
10037-Cáceres	35.810	638	1.646	2.074	31.357	95	28.727	759	232	6.092
10038-Cachorrilla	19	3	0	2	14	0	14	0	2	3
10039-Cadalso	127	51	13	6	56	1	51	0	48	28
10040-Calzadilla	120	44	9	10	57	0	66	0	31	23
10041-Caminomorisco	378	100	17	32	228	1	218	1	58	101
10042-Campillo de Deleitosa	13	2	0	2	9	0	7	0	1	5
10043-Campo Lugar	351	159	17	14	161	0	155	1	95	100
10044-Cañamero	617	193	52	51	321	0	271	5	167	174
10045-Cañaveral	342	29	54	31	227	1	234	5	25	78
10046-Carbajo	76	22	4	6	44	0	43	0	20	13
10047-Carcaboso	419	71	32	64	250	2	258	10	55	96
10048-Carrascaléjo	47	8	4	9	26	0	21	0	3	23
10049-Casar de Cáceres	1.721	135	296	183	1.102	5	1.267	41	45	368
10050-Casar de Palomero	321	138	12	21	149	1	128	1	113	79
10051-Casares de las Hurdes	62	14	4	3	41	0	39	0	6	17
10052-Casas de Don Antonio	39	7	3	1	28	0	22	0	7	10
10053-Casas de Don Gómez	100	25	2	17	56	0	51	1	12	36
10056-Casas de Millán	153	36	9	16	89	3	89	1	28	35
10057-Casas de Miravete	37	3	1	5	28	0	28	0	1	8
10054-Casas del Castañar	203	58	2	15	128	0	106	0	33	64
10055-Casas del Monte	256	64	76	26	89	1	140	0	52	64
10058-Casatejada	512	134	78	45	253	2	317	1	115	79
10059-Casillas de Coria	123	30	4	18	69	2	77	0	19	27
10060-Castañar de Ibor	340	114	32	32	161	1	160	1	102	77
10061-Ceclavín	663	284	45	86	247	1	286	1	247	129
10062-Cedillo	155	59	21	16	59	0	81	0	55	19
10063-Cerezo	39	26	1	0	12	0	11	0	18	10
10064-Cilleros	572	236	27	56	253	0	239	1	202	130
10065-Collado	51	8	6	5	32	0	29	1	5	16
10066-Conquista de la Sierra	54	12	3	6	32	1	29	2	6	17
10067-Coria	4.305	466	270	473	3.093	3	3.009	30	279	987
10068-Cuacos de Yuste	301	52	77	26	146	0	181	11	31	78
10069-Cumbre, La	295	54	23	24	194	0	210	0	33	52
10070-Deleitosa	266	45	34	29	158	0	157	5	18	86
10071-Descargamaría	31	11	1	2	17	0	16	0	10	5
10072-Elijas	271	120	13	23	114	1	103	2	116	50
10073-Escorial	308	85	52	24	145	2	187	3	63	55
10075-Fresnedoso de Ibor	74	22	4	9	38	1	37	1	16	20
10076-Galisteo	319	86	39	25	167	2	194	4	70	51
10077-Garciaz	247	106	7	24	108	2	109	2	82	54
10078-Garganta, La	74	17	9	15	33	0	43	0	5	26
10079-Garganta la Olla	365	162	36	16	150	1	144	1	113	107
10080-Gargantilla	105	48	6	10	41	0	42	0	27	36
10081-Gargüera	31	14	0	2	15	0	14	1	2	14
10082-Garrovillas de Alconétar	589	74	48	76	388	3	408	7	36	138
10083-Garvín	32	17	3	1	11	0	10	0	10	12
10084-Gata	471	182	35	48	205	1	218	4	125	124
10085-Gordo, El	92	4	29	7	52	0	73	1	4	14

Afilados en alta residentes en Extremadura por municipio de residencia y régimen y sector de actividad

PROVINCIA DE CÁCERES

	SECTOR DE ACTIVIDAD						RÉGIMEN			
	TOTAL	Agricultura	Industria	Construcción	Servicios	No consta	R. G.		R. E.	
							Empleados de hogar	R. G. Sist. Especial Agrario		R. E. Autónomo
10086-Granja, La	109	28	20	10	51	0	58	0	19	32
10087-Guadalupe	638	108	33	50	441	6	409	1	80	148
10088-Guijo de Coria	65	27	6	5	27	0	27	0	17	21
10089-Guijo de Galisteo	634	280	27	58	268	1	290	3	202	139
10090-Guijo de Granadilla	131	32	6	6	87	0	78	0	18	35
10091-Guijo de Santa Bárbara	119	28	11	14	66	0	63	1	9	46
10092-Herguijuela	87	12	9	10	55	1	58	2	9	18
10093-Hernán-Pérez	148	66	8	9	65	0	67	0	52	29
10094-Herrera de Alcántara	73	32	5	8	28	0	33	0	31	9
10095-Herreruela	130	44	34	7	45	0	74	5	34	17
10096-Hervás	1.215	55	169	99	889	3	780	13	42	380
10097-Higuera de Albalat	23	6	1	2	14	0	13	0	4	6
10098-Hinojal	100	29	7	15	49	0	46	0	9	45
10099-Holguera	215	73	6	25	109	2	103	2	48	62
10100-Hoyos	305	89	14	32	169	1	159	1	76	69
10101-Huélagá	62	15	6	6	35	0	37	2	9	14
10102-Ibaheando	186	27	13	36	108	2	122	2	19	43
10103-Jaraicejo	150	38	10	14	87	1	80	2	24	44
10104-Jaraíz de la Vera	2.645	736	337	169	1.401	2	1.446	20	631	548
10105-Jarandilla de la Vera	1.029	211	79	111	626	2	558	13	119	339
10106-Jarilla	37	8	4	2	23	0	21	0	3	13
10107-Jerte	456	232	8	29	186	1	141	1	182	132
10108-Ladrillar	46	26	1	6	13	0	9	0	1	36
10109-Logrosán	629	129	51	48	399	2	361	6	93	169
10110-Losar de la Vera	1.007	322	86	55	541	3	474	4	156	373
10111-Madrigal de la Vera	466	108	32	64	262	0	201	3	97	165
10112-Madrigalejo	620	262	47	29	281	1	279	4	218	119
10113-Madroñera	813	146	35	129	501	2	486	16	124	187
10114-Majadas	581	272	75	32	201	1	275	0	269	37
10115-Malpartida de Cáceres	1.464	82	128	159	1.087	8	1.122	38	58	246
10116-Malpartida de Plasencia	1.727	136	397	213	977	4	1.292	13	94	328
10117-Marchagaz	84	54	4	5	20	1	20	1	51	12
10118-Mata de Alcántara	109	26	5	11	67	0	68	1	10	30
10119-Membrío	214	76	10	27	101	0	105	2	68	39
10120-Mesas de Ibor	42	6	2	7	27	0	30	0	1	11
10121-Miñadas	3.725	757	499	273	2.184	12	2.244	33	359	1.089
10122-Millanes	51	5	8	7	31	0	33	0	3	15
10123-Mirabel	213	35	19	49	107	3	149	1	33	30
10124-Mohedas de Granadilla	297	125	19	31	122	0	115	1	114	67
10125-Monroy	345	130	22	32	161	0	155	10	84	96
10126-Montánchez	593	93	62	55	382	1	378	5	74	136
10127-Montehermoso	2.201	566	171	216	1.242	6	1.181	6	412	602
10128-Moraleja	2.314	361	214	214	1.519	6	1.410	16	227	661
10129-Morcillo	140	43	14	19	63	1	80	1	37	22
10130-Navaconcejo	890	531	25	71	261	2	246	1	458	185
10131-Navalmoral de la Mata	6.106	582	999	361	4.154	10	4.416	51	501	1.138
10132-Navalvillar de Ibor	127	50	9	4	64	0	56	1	44	26
10133-Navas del Madroño	421	72	34	81	232	2	259	15	44	103
10134-Navezuelas	232	96	4	18	114	0	108	0	75	49
10135-Nuñomoral	376	108	14	49	202	3	219	0	64	93
10136-Oliva de Plasencia	75	16	6	7	46	0	42	1	14	18
10137-Palomero	150	79	7	6	58	0	48	1	57	44
10138-Pasarón de la Vera	198	75	8	18	96	1	85	2	65	46
10139-Pedroso de Acim	33	10	4	1	17	1	20	0	10	3
10140-Peraleda de la Mata	456	79	93	40	242	2	294	2	49	111
10141-Peraleda de San Román	69	28	6	15	20	0	22	0	22	25
10142-Perales del Puerto	329	150	14	29	136	0	129	1	136	63
10143-Pescueza	34	12	0	2	20	0	15	0	3	16
10144-Pesga, La	268	99	4	19	145	1	122	0	45	101
10145-Piedras Albas	49	14	1	3	30	1	32	0	8	9
10146-Pinofranco	651	249	16	60	326	0	292	1	124	234
10147-Piornal	548	289	27	32	199	1	186	1	121	240
10148-Plasencia	14.247	588	1.069	1.110	11.443	37	10.857	202	330	2.858
10149-Plasenzuela	147	32	11	11	93	0	100	2	16	29
10150-Portaje	102	22	3	3	74	0	67	0	15	20
10151-Portezuelo	71	20	4	19	28	0	42	1	18	10
10152-Pozuelo de Zarzón	142	55	20	6	61	0	66	1	44	31
10905-Pueblonuevo de Miramontes	280	151	23	11	95	0	102	0	130	48
10153-Puerto de Santa Cruz	112	36	10	10	56	0	56	5	29	22
10154-Rebollar	71	52	0	3	15	1	16	0	30	25
10155-Riolobos	476	198	40	47	190	1	212	3	124	137
10156-Robledillo de Gata	24	5	1	0	18	0	15	0	4	5
10157-Robledillo de la Vera	87	15	10	7	54	1	46	1	6	34
10158-Robledillo de Trujillo	100	41	6	14	39	0	41	0	39	20
10159-Robledollano	133	48	15	14	56	0	57	1	36	39
10160-Romangordo	50	3	5	4	38	0	44	0	0	6
10901-Rosalejo	645	290	72	43	239	1	280	3	197	165
10161-Ruanes	22	8	3	2	9	0	12	0	7	3
10162-Salorino	196	69	13	13	101	0	98	1	64	33
10163-Salvatierra de Santiago	80	12	20	11	35	2	50	0	4	26
10164-San Martín de Trevejo	198	73	16	22	87	0	78	0	62	58
10165-Santa Ana	77	17	4	10	45	1	50	0	9	18
10166-Santa Cruz de la Sierra	118	48	8	6	55	1	49	0	35	34
10167-Santa Cruz de Paniagua	115	66	3	6	40	0	41	0	59	15
10168-Santa Marta de Magasca	83	31	5	1	46	0	43	0	28	12

Afilados en alta residentes en Extremadura por municipio de residencia y régimen y sector de actividad

PROVINCIA DE CÁCERES

	SECTOR DE ACTIVIDAD						RÉGIMEN			
	TOTAL	Agricultura	Industria	Construcción	Servicios	No consta	R. G.	R. G. Sist.	R. E.	
							Empleados de hogar	Especial Agrario	Autónomo	Autónomo
10169-Santiago de Alcántara	130	37	9	29	55	0	76	1	35	18
10170-Santiago del Campo	87	29	8	7	43	0	53	0	11	23
10171-Santibáñez el Alto	108	67	4	3	34	0	28	1	60	19
10172-Santibáñez el Bajo	232	81	25	15	111	0	95	2	62	73
10173-Saucedilla	266	58	57	18	133	0	176	1	49	40
10174-Segura de Toro	59	11	2	12	33	1	39	0	6	14
10175-Serradilla	496	157	28	46	263	2	275	7	126	88
10176-Serrejón	135	49	9	5	70	2	74	0	43	18
10177-Sierra de Fuentes	742	46	45	108	536	7	549	22	28	143
10178-Talaván	274	73	14	52	135	0	153	2	46	73
10179-Talaveruela de la Vera	82	23	6	15	37	1	39	0	14	29
10180-Talayuela	2.927	1.341	324	197	1.063	2	1.194	6	1.168	559
10181-Tejeda de Tiétar	311	129	17	26	139	0	139	0	108	64
10904-Tiétar	361	148	49	25	138	1	166	0	112	83
10182-Toril	43	20	1	4	18	0	18	1	20	4
10183-Tornavacas	397	221	8	39	128	1	95	4	179	119
10184-Torno, El	237	103	8	17	108	1	91	2	48	96
10187-Torre de Don Miguel	155	58	8	7	82	0	66	0	56	33
10188-Torre de Santa María	182	54	15	20	93	0	96	1	51	34
10185-Torrecilla de los Angeles	208	89	7	13	99	0	88	0	67	53
10186-Torrecillas de la Tiesa	429	84	38	74	232	1	273	1	41	114
10190-Torrejón el Rubio	193	63	12	22	95	1	92	3	55	43
10189-Torrejoncillo	943	136	67	166	572	2	598	10	110	225
10191-Torremenga	222	52	18	27	124	1	128	1	42	51
10192-Torremocha	220	43	9	16	150	2	147	4	24	45
10193-Torreorgaz	691	56	40	100	488	7	490	26	23	152
10194-Torrequemada	190	25	24	17	123	1	118	0	14	58
10195-Trujillo	3.293	254	387	313	2.326	13	2.334	40	132	787
10196-Valdastillas	117	41	2	11	63	0	56	0	17	44
10197-Valdecañas de Tajo	21	1	2	3	15	0	15	0	1	5
10198-Valdefuentes	399	80	34	34	249	2	242	1	58	98
10199-Valdehúncar	50	6	6	6	32	0	38	0	2	10
10200-Valdelacasa de Tajo	78	15	4	20	39	0	34	2	6	36
10201-Valdemorales	77	41	3	2	31	0	32	0	38	7
10202-Valdeobispo	199	47	8	24	119	1	120	2	32	45
10203-Valencia de Alcántara	1.690	236	154	162	1.135	3	1.058	25	166	441
10204-Valverde de la Vera	97	25	2	9	61	0	49	0	19	29
10205-Valverde del Fresno	747	304	47	64	331	1	310	2	241	194
10902-Vegaviana	285	90	21	26	147	1	164	0	55	66
10206-Viandar de la Vera	75	18	9	12	36	0	41	0	9	25
10207-Villa del Campo	141	63	6	5	67	0	60	1	50	30
10208-Villa del Rey	47	17	3	7	20	0	29	0	12	6
10209-Villamesías	107	41	5	5	56	0	57	0	38	12
10210-Villamiel	198	110	14	16	58	0	63	1	99	35
10211-Villanueva de la Sierra	155	89	8	9	49	0	52	0	80	23
10212-Villanueva de la Vera	605	102	47	80	376	0	281	9	60	255
10213-Villar del Pedroso	158	53	5	22	77	1	70	3	24	61
10214-Villar de Plasencia	66	19	6	4	37	0	35	0	7	24
10215-Villasbuenas de Gata	163	60	6	11	86	0	74	0	51	38
10216-Zarza de Granadilla	610	104	80	73	349	4	305	3	70	232
10217-Zarza de Montánchez	159	59	11	15	74	0	78	1	51	29
10218-Zarza la Mayor	432	229	15	45	141	2	135	4	206	87
10219-Zorita	381	113	18	40	208	2	196	11	89	85