

Afiliación a la Seguridad
Social en Extremadura.

Junio 2016



ieex
Instituto de Estadística
de Extremadura

JUNTA DE EXTREMADURA

NOTA ACLARATORIA:

Existen diferencias en el número de afiliados de esta publicación y los datos que facilita el Ministerio de Empleo y Seguridad Social. Estas diferencias son debidas a que existen personas que están dadas de alta en los registros de la Seguridad Social de más de una provincia (normalmente limítrofes). El Ministerio de Empleo y Seguridad Social la contabiliza una única vez en la provincia dónde tenga mayor antigüedad de alta en la empresa, desde el IEEX se contabilizan todas las personas dadas de alta en empresas extremeñas, independientemente de que estén dadas de alta en alguna otra Comunidad Autónoma.

FUENTE: Instituto de Estadística de Extremadura a partir de datos facilitados por el Ministerio de Empleo y Seguridad Social. Tesorería General de la Seguridad Social

Afiliados en alta en Extremadura. 377.496

1. Afiliados en alta en Extremadura según sexo y edad

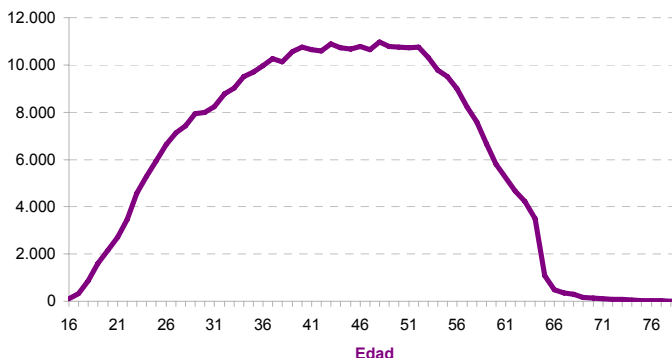
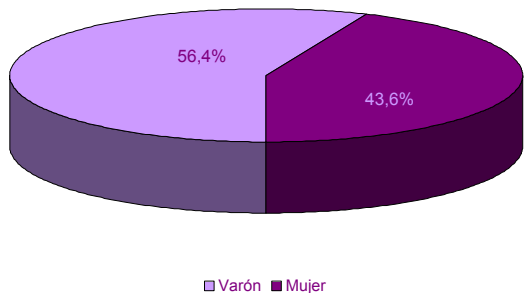

EDAD	SEXO	
	Hombre	Mujer
16-20	3.504	1.558
21-25	12.673	9.311
26-30	19.986	17.115
31-35	24.676	20.542
36-40	28.500	23.183
41-45	29.933	23.603
46-50	30.167	23.751
51-55	29.412	21.641
56-60	21.837	15.413
61-65	11.071	7.651
> 65	1.061	908
No consta		1
Total	212.820	164.677

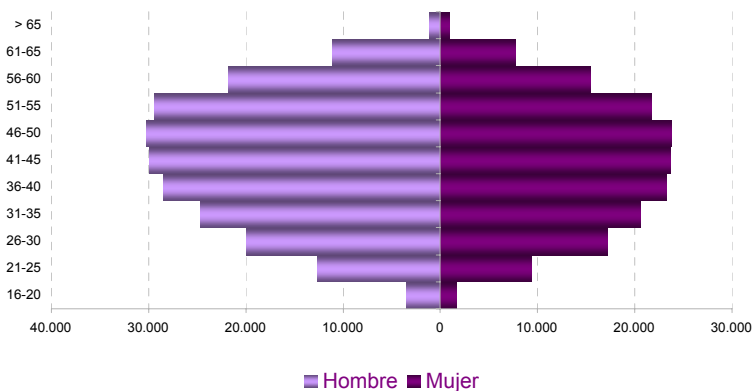

2. Afiliados en alta según lugar de residencia y edad

LUGAR DE RESIDENCIA	Cantidad
Badajoz	230.056
Cáceres	135.154
Otra CA	12.176
Otro país	104
No consta	6

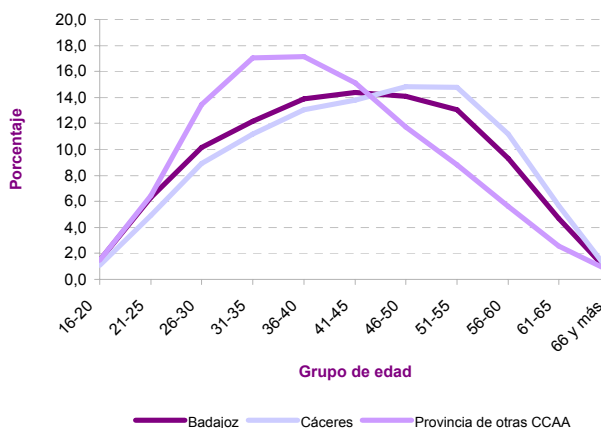
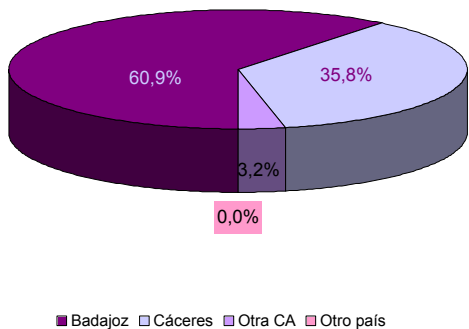

3. Afiliados en alta según tamaño del municipio de residencia y edad

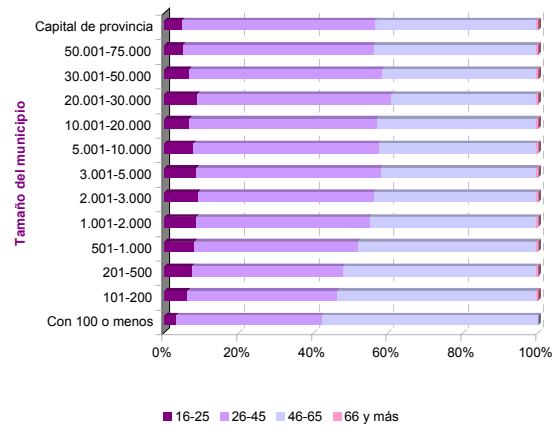
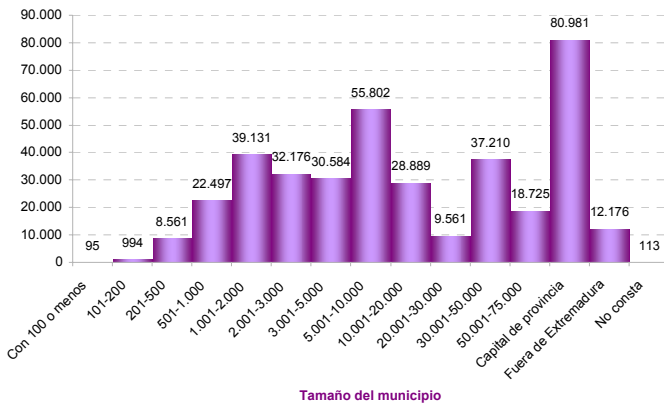

4. Afiliados en alta según sexo y nacionalidad

	SEXO		Total
	Hombre	Mujer	
Española	205.774	159.368	365.142
Extranjera	7.046	5.308	12.354

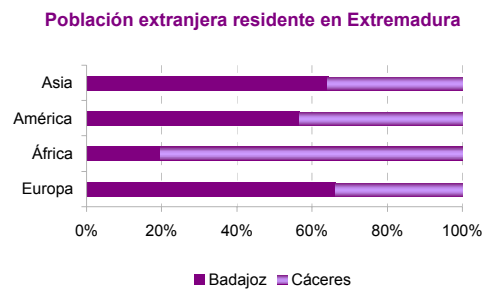
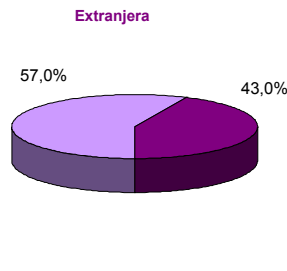
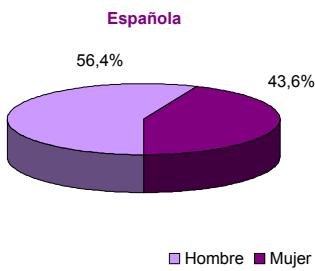
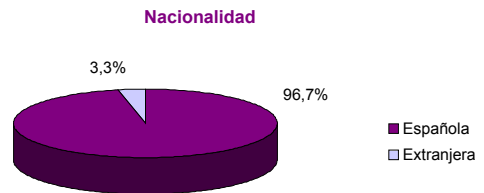

5. Afiliados en alta extranjeros según nacionalidad

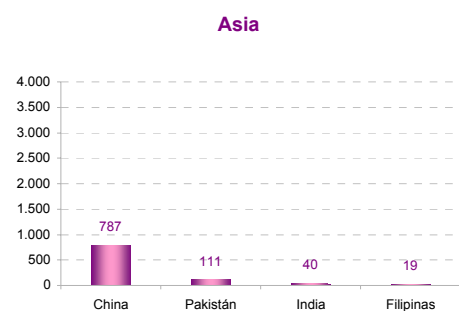
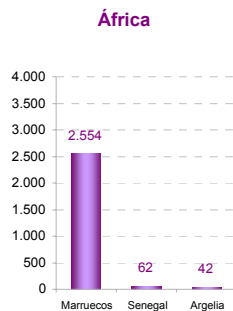
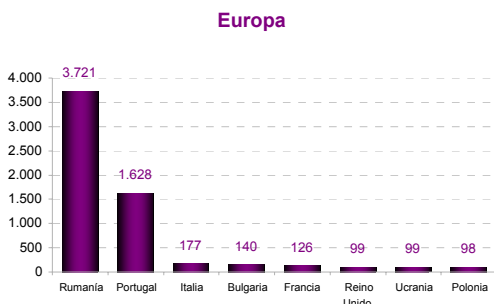
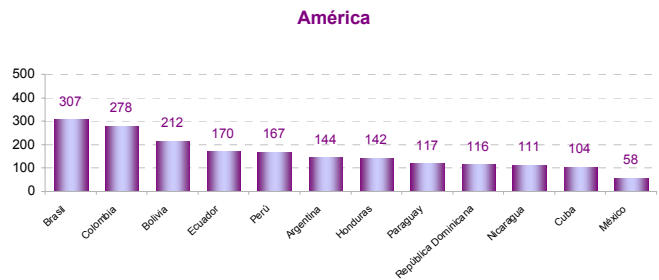
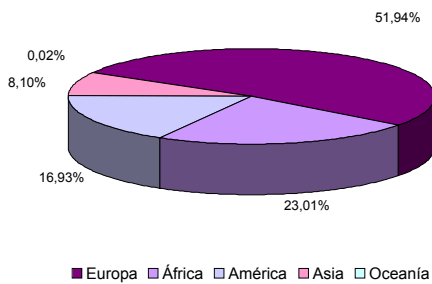

6. Afiliados en alta según sexo, edad, tamaño de municipio de residencia y principales nacionalidades

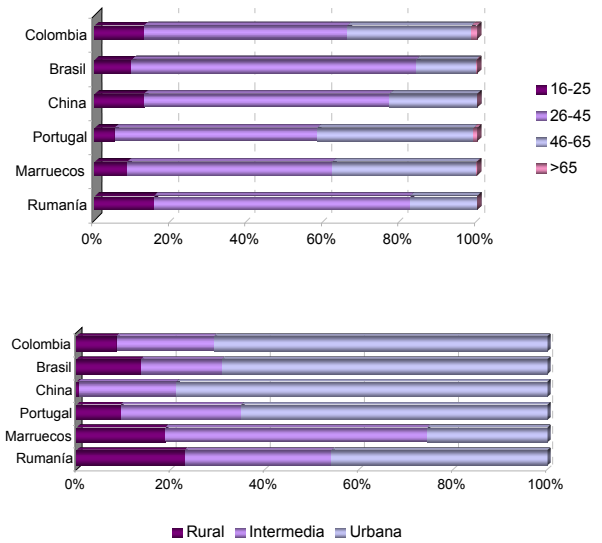
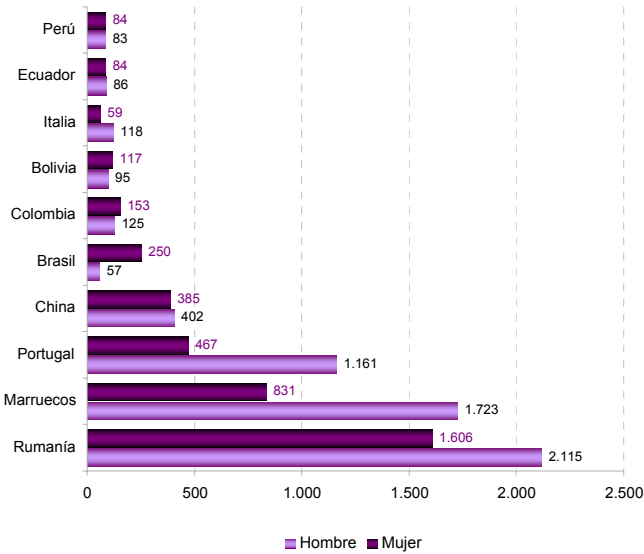

7. Afiliados en alta según régimen de afiliación, sexo y edad

	SEXO		Total
	Hombre	Mujer	
General	117.248	107.854	225.102
Empl. Hogar	167	5.108	5.275
Agrario	40.390	26.571	66.961
Autónomo	55.015	25.143	80.158

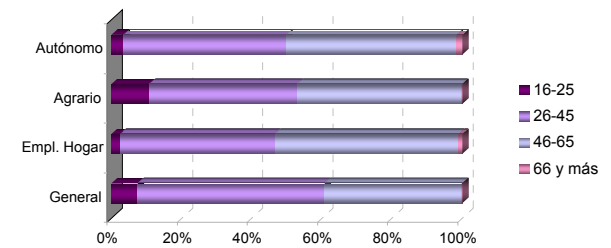

8. Afiliados en alta según régimen de afiliación y nacionalidad

	NACIONALIDAD	
	Española	Extranjera
General	220.494	4.608
Empl. Hogar	4.331	944
Agrario	62.114	4.847
Autónomo	78.203	1.955

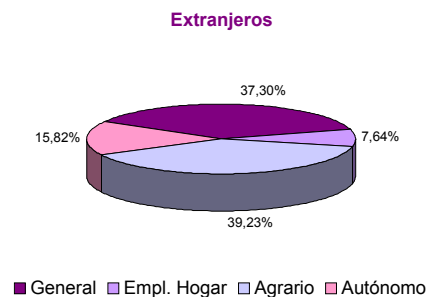
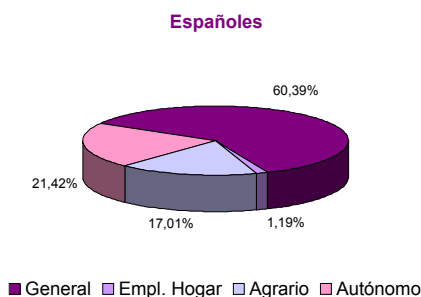
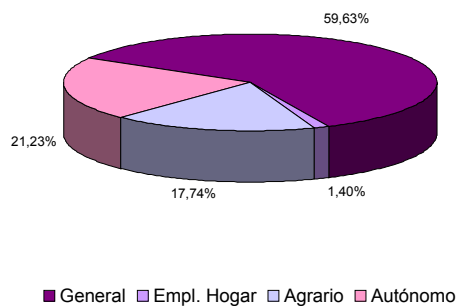

9. Afiliados en alta según régimen de afiliación y actividad económica

	RÉGIMEN	
	General	Autónomo
A Agricultura, ganadería, silvicultura y pesca	67.875	15.714
B Industrias extractivas	701	92
C Industria manufacturera	19.236	5.219
D Suministro de energía eléctrica, gas, vapor y aire acondicionado	1.442	56
E Suministro de agua, actividades de saneamiento, gestión de residuos y descontaminación	3.200	39
F Construcción	13.373	8.712
G Comercio al por mayor y al por menor; reparación de vehículos de motor y motocicletas	37.099	21.908
H Transporte y almacenamiento	7.392	3.396
I Hostelería	15.546	8.271
J Información y comunicaciones	2.743	615
K Actividades financieras y de seguros	4.825	1.196
L Actividades inmobiliarias	414	334
M Actividades profesionales, científicas y técnicas	7.866	4.190
N Actividades administrativas y servicios auxiliares	14.078	1.518
O Administración Pública y defensa; Seguridad Social obligatoria	40.621	11
P Educación	12.677	1.524
Q Actividades sanitarias y de servicios sociales	34.811	2.072
R Actividades artísticas, recreativas y de entrenamiento	2.598	1.114
S Otros servicios	5.007	4.175
T Actividades de los hogares como empleadores de personal doméstico; actividades de los hogares como productores de bienes y servicios para uso propio	5.564	0
U Actividades de organizaciones y organismos extraterritoriales	1	2
No consta	269	0

10. Afiliados en alta según sexo, edad de afiliación y actividad económica

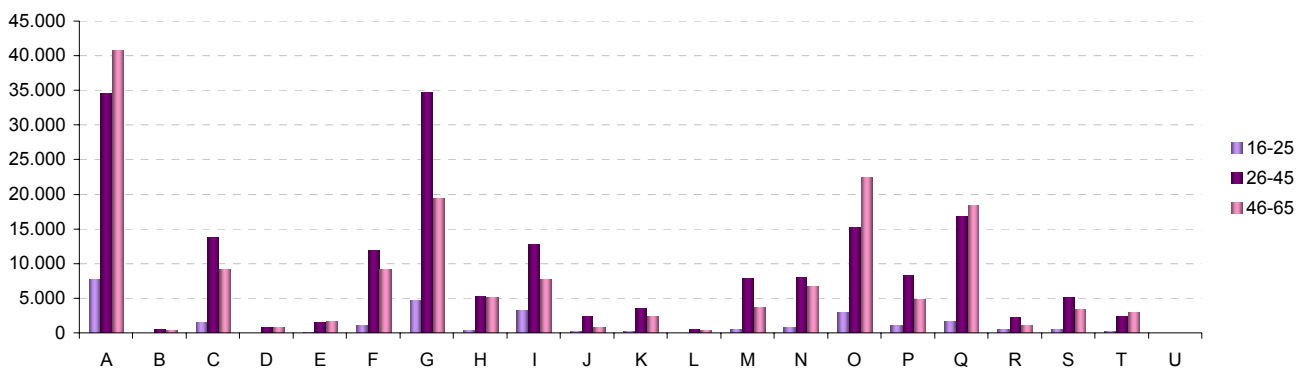
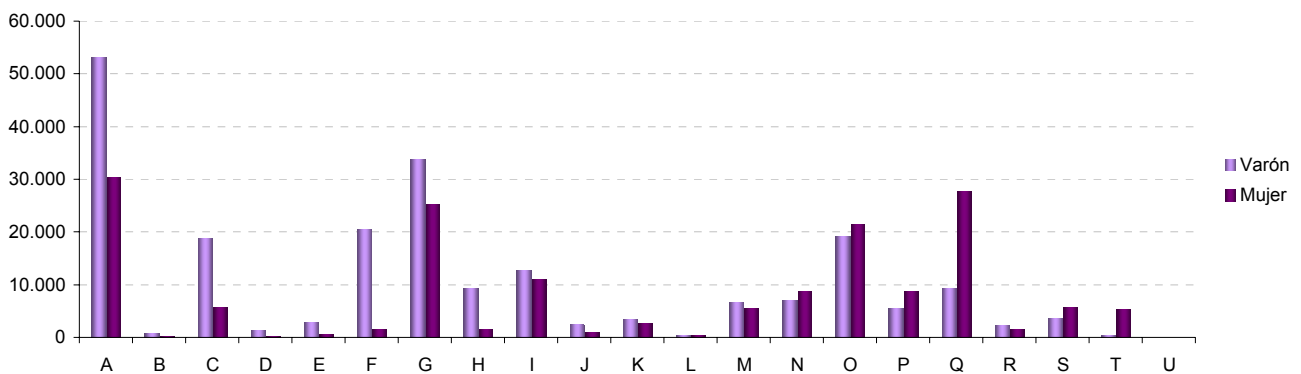

11. Afiliados en alta residentes en Extremadura por municipio de residencia. Provincia de Badajoz					
06001-Acedera	293	06056-Garbayuela	145	06109-Quintana de la Serena	1.348
06002-Aceuchal	2.331	06057-Garlitos	140	06110-Reina	64
06003-Ahillones	364	06058-Garrovilla, La	895	06111-Rena	315
06004-Alange	700	06059-Granja de Torrehermosa	623	06112-Retamal de Llerena	160
06005-Albuera, La	812	06903-Guadiana del Caudillo	988	06113-Ribera del Fresno	1.168
06006-Alburquerque	1.588	06060-Guareña	2.820	06114-Risco	28
06007-Alconchel	588	06061-Haba, La	427	06115-Roca de la Sierra, La	539
06008-Alconera	201	06062-Helechosa de los Montes	193	06116-Salvaleón	588
06009-Aljucén	59	06063-Herrera del Duque	1.047	06117-Salvatierra de los Barros	628
06010-Almendral	433	06064-Higuera de la Serena	243	06119-San Pedro de Mérida	307
06011-Almendralejo	10.183	06065-Higuera de Llerena	139	06123-San Vicente de Alcántara	1.742
06012-Arroyo de San Serván	1.532	06066-Higuera de Vargas	686	06118-Sancti-Spíritus	33
06013-Atalaya	96	06067-Higuera la Real	729	06120-Santa Amalia	1.843
06014-Azuaga	2.630	06068-Hinojosa del Valle	181	06121-Santa Marta	1.399
06015-Badajoz	47.883	06069-Hornachos	1.239	06122-Santos de Maimona, Los	2.695
06016-Barcarrota	1.187	06070-Jerez de los Caballeros	3.328	06124-Segura de León	588
06017-Baterno	89	06071-Lapa, La	96	06125-Sirueta	602
06018-Benquerencia de la Serena	235	06073-Llera	346	06126-Solana de los Barros	1.088
06019-Berlanga	888	06074-Llerena	1.969	06127-Talarrubias	1.086
06020-Bienvenida	761	06072-Lobón	1.110	06128-Talavera la Real	2.152
06021-Bodonal de la Sierra	341	06075-Magacela	158	06129-Táliga	221
06022-Burguillos del Cerro	864	06076-Magulla	381	06130-Tamurejo	47
06023-Cabeza del Buey	1.557	06077-Malcocinado	124	06131-Torre de Miguel Sesmero	555
06024-Cabeza la Vaca	417	06078-Malpartida de la Serena	222	06132-Torremayor	420
06025-Calamonte	2.696	06079-Manchita	388	06133-Torremejía	888
06026-Calera de León	335	06080-Medellín	964	06134-Trasierra	266
06027-Calzadilla de los Barros	221	06081-Medina de las Torres	356	06135-Trujillanos	435
06028-Campanario	1.584	06082-Mengabril	190	06136-Usagre	643
06029-Campillo de Llerena	566	06083-Mérida	18.725	06137-Valdecaballeros	298
06030-Capilla	36	06084-Mirandilla	416	06901-Valdelacalzada	1.340
06031-Carmonita	242	06085-Monesterio	1.305	06138-Valdetorres	547
06032-Carrascalejo, El	6	06086-Montemolín	442	06139-Valencia de las Torres	228
06033-Casas de Don Pedro	395	06087-Monterrubio de la Serena	771	06140-Valencia del Mombuey	259
06034-Casas de Reina	71	06088-Montijo	5.285	06141-Valencia del Ventoso	614
06035-Castilblanco	222	06089-Morera, La	306	06146-Valle de la Serena	371
06036-Castuera	1.911	06090-Nava de Santiago, La	383	06147-Valle de Matamoros	123
06042-Cheles	540	06091-Navalvillar de Pela	1.604	06148-Valle de Santa Ana	440
06037-Codosera, La	571	06092-Nogales	264	06142-Valverde de Burguillos	95
06038-Cordobilla de Lácara	411	06093-Oliva de la Frontera	1.764	06143-Valverde de Leganés	1.763
06039-Coronada, La	788	06094-Oliva de Mérida	781	06144-Valverde de Llerena	219
06040-Corte de Peleas	628	06095-Olivenza	4.301	06145-Valverde de Mérida	409
06041-Cristina	202	06096-Orellana de la Sierra	65	06149-Villafranca de los Barros	4.338
06043-Don Álvaro	225	06097-Orellana la Vieja	858	06150-Villagarcía de la Torre	314
06044-Don Benito	13.453	06098-Palomas	258	06151-Villagonzalo	443
06045-Entrín Bajo	239	06099-Parra, La	559	06152-Villalba de los Barros	605
06046-Esparragalejo	451	06100-Peñalsordo	242	06153-Villanueva de la Serena	9.561
06047-Esparragosa de la Serena	339	06101-Peraleda del Zaucejo	188	06154-Villanueva del Fresno	1.153
06048-Esparragosa de Lares	312	06102-Puebla de Alcocer	381	06156-Villar de Rena	619
06049-Feria	369	06103-Puebla de la Calzada	2.017	06155-Villar del Rey	744
06050-Fregenal de la Sierra	1.531	06104-Puebla de la Reina	284	06157-Villarta de los Montes	119
06051-Fuenlabrada de los Montes	669	06107-Puebla de Obando	813	06158-Zafra	5.314
06052-Fuente de Cantos	1.593	06108-Puebla de Sancho Pérez	881	06159-Zahinos	1.287
06053-Fuente del Arco	227	06105-Puebla del Maestre	196	06160-Zalamea de la Serena	1.063
06054-Fuente del Maestre	2.683	06106-Puebla del Prior	174	06162-Zarza, La	1.315
06055-Fuentes de León	728	06902-Pueblonuevo del Guadiana	837	06161-Zarza-Capilla	124

12. Afiliados en alta residentes en Extremadura por municipio de residencia. Provincia de Cáceres

10001-Abadía	91	10075-Fresnedoso de Ibor	63	10149-Plasenzuela	141
10002-Abertura	152	10076-Galisteo	321	10150-Portaje	94
10003-Acebo	162	10077-Garciaz	240	10151-Portezuelo	74
10004-Acehúche	329	10078-Garganta, La	87	10152-Pozuelo de Zarcón	143
10005-Aceituna	230	10079-Garganta la Olla	384	10153-Puerto de Santa Cruz	118
10006-Ahigal	527	10080-Gargantilla	101	10154-Rebollar	106
10903-Alagón del Río	392	10081-Gargüera	37	10155-Riolobos	506
10007-Albalá	192	10082-Garrovillas de Alconétar	484	10156-Robledillo de Gata	32
10008-Alcántara	450	10083-Garvín	30	10157-Robledillo de la Vera	74
10009-Alcollarín	60	10084-Gata	484	10158-Robledillo de Trujillo	100
10010-Alcuéscar	931	10085-Gordo, El	87	10159-Robledollano	122
10012-Aldea del Cano	193	10086-Granja, La	114	10160-Romangordo	40
10013-Aldea del Obispo, La	97	10087-Guadalupe	617	10901-Rosalejo	673
10011-Aldeacentenera	228	10088-Guijo de Coria	63	10161-Ruanes	19
10014-Aldeanueva de la Vera	798	10089-Guijo de Galisteo	653	10162-Salorino	223
10015-Aldeanueva del Camino	210	10090-Guijo de Granadilla	145	10163-Salvatierra de Santiago	80
10016-Aldehuela de Jerte	147	10091-Guijo de Santa Bárbara	126	10164-San Martín de Trevejo	217
10017-Alía	253	10092-Herguiejuela	95	10165-Santa Ana	59
10018-Aliseda	742	10093-Hernán-Pérez	144	10166-Santa Cruz de la Sierra	93
10019-Almaraz	543	10094-Herrera de Alcántara	95	10167-Santa Cruz de Paniagua	107
10020-Almoharín	770	10095-Herreruela	132	10168-Santa Marta de Magasca	80
10021-Arroyo de la Luz	1.799	10096-Hervás	1.213	10169-Santiago de Alcántara	150
10023-Arroyomolinos	342	10097-Higuera	17	10170-Santiago del Campo	86
10022-Arroyomolinos de la Vera	129	10098-Hinojal	92	10171-Santibáñez el Alto	118
10024-Baños de Montemayor	195	10099-Holguera	239	10172-Santibáñez el Bajo	231
10025-Barrado	147	10100-Hoyos	294	10173-Saucedilla	257
10026-Belvis de Monroy	160	10101-Huélaga	45	10174-Segura de Toro	65
10027-Benquerencia	31	10102-Ibahernando	157	10175-Serradilla	464
10028-Berrocalejo	9	10103-Jaraejo	164	10176-Serrejón	137
10029-Berzocana	140	10104-Jaraíz de la Vera	2.705	10177-Sierra de Fuentes	621
10030-Bohonal de Ibor	111	10105-Jarandilla de la Vera	1.005	10178-Talaván	231
10031-Botija	50	10106-Jarilla	45	10179-Talaveruela de la Vera	96
10032-Brozás	597	10107-Jerte	577	10180-Talayuela	3.383
10033-Cabañas del Castillo	112	10108-Ladrillar	49	10181-Tejeda de Tiétar	323
10034-Cabezabellosa	103	10109-Logrosán	610	10904-Tiétar	409
10035-Cabezueta del Valle	1.220	10110-Losar de la Vera	1.056	10182-Toril	38
10036-Cabrero	143	10111-Madrigal de la Vera	496	10183-Tornavacas	467
10037-Cáceres	33.098	10112-Madrigalejo	617	10184-Torno, El	315
10038-Cachorrilla	14	10113-Madroñera	738	10187-Torre de Don Miguel	160
10039-Cadalso	132	10114-Majadas	587	10188-Torre de Santa María	190
10040-Calzadilla	142	10115-Malpartida de Cáceres	1.299	10185-Torrecilla de los Ángeles	223
10041-Caminomorisco	394	10116-Malpartida de Plasencia	1.581	10186-Torrecillas de la Tiesa	386
10042-Campillo de Deleitosa	7	10117-Marchagaz	99	10190-Torrejón el Rubio	185
10043-Campo Lugar	350	10118-Mata de Alcántara	102	10189-Torrejoncillo	883
10044-Cañamero	589	10119-Membrío	226	10191-Torremenga	226
10045-Cañaveral	331	10120-Mesas de Ibor	43	10192-Torremocha	210
10046-Carbajo	73	10121-Miajadas	3.521	10193-Torreorgaz	596
10047-Carcaboso	414	10122-Millanes	45	10194-Torrequemada	176
10048-Carrascalejo	58	10123-Mirabel	194	10195-Trujillo	3.051
10049-Casar de Cáceres	1.568	10124-Mohedas de Granadilla	328	10196-Valdastillas	145
10050-Casar de Palomero	340	10125-Monroy	343	10197-Valdecañas de Tajo	19
10051-Casares de las Hurdes	64	10126-Montánchez	570	10198-Valdefuentes	370
10052-Casas de Don Antonio	36	10127-Montehermoso	2.081	10199-Valdehúncar	47
10053-Casas de Don Gómez	77	10128-Moraleja	2.157	10200-Valdelacasa de Tajo	77
10056-Casas de Millán	150	10129-Morcillo	137	10201-Valdelorales	77
10057-Casas de Miravete	26	10130-Navaconcejo	1.054	10202-Valdeobispo	200
10054-Casas del Castañar	220	10131-Navalmoral de la Mata	5.637	10203-Valencia de Alcántara	1.638
10055-Casas del Monte	269	10132-Navalvillar de Ibor	148	10204-Valverde de la Vera	121
10058-Casatejada	478	10133-Navas del Madroño	355	10205-Valverde del Fresno	732
10059-Casillas de Coria	132	10134-Navezuelas	241	10902-Vegaviana	277
10060-Castañar de Ibor	343	10135-Nuñomoral	410	10206-Viandar de la Vera	64
10061-Ceclavín	651	10136-Oliva de Plasencia	68	10207-Villa del Campo	137
10062-Cedillo	169	10137-Palomero	151	10208-Villa del Rey	45
10063-Cerezo	51	10138-Pasarón de la Vera	207	10209-Villamesias	103
10064-Cilleros	587	10139-Pedroso de Acim	32	10210-Villamiel	208
10065-Collado	43	10140-Peraleda de la Mata	475	10211-Villanueva de la Sierra	159
10066-Conquista de la Sierra	45	10141-Peraleda de San Román	81	10212-Villanueva de la Vera	618
10067-Coria	4.014	10142-Perales del Puerto	336	10214-Villar de Plasencia	56
10068-Cuacos de Yuste	291	10143-Pescueza	40	10213-Villar del Pedroso	157
10069-Cumbre, La	286	10144-Pesga, La	290	10215-Villasbuenas de Gata	146
10070-Deleitosa	264	10145-Piedras Albas	38	10216-Zarza de Granadilla	586
10071-Descargamaría	34	10146-Pinofranqueado	639	10217-Zarza de Montánchez	170
10072-Eljas	255	10147-Piornal	571	10218-Zarza la Mayor	469
10073-Escorial	292	10148-Plasencia	13.574	10219-Zorita	398

Afiliados en alta residentes en Extremadura por municipio de residencia y régimen y sector de actividad

PROVINCIA DE BADAJOZ

	SECTOR DE ACTIVIDAD						RÉGIMEN			
	TOTAL	Agricultura	Industria	Construcción	Servicios	No consta	R. G.	R. G. Sist.	R. E.	
							Empleados de hogar	Especial Agrario	Autónomo	
06001-Acedera	293	146	14	7	126	0	118	1	76	98
06002-Aceuchal	2.331	1.174	148	111	897	1	763	4	1.002	562
06003-Ahillones	364	210	11	13	130	0	119	1	182	62
06004-Alange	700	192	28	79	401	0	399	3	142	156
06005-Albuera, La	812	300	68	60	384	0	378	11	288	135
06006-Alburquerque	1.588	462	186	78	861	1	842	18	356	372
06007-Alconchel	588	247	30	51	260	0	238	4	220	126
06008-Alconera	201	16	60	8	117	0	156	3	13	29
06009-Aljucén	59	6	2	2	49	0	38	1	5	15
06010-Almendral	433	167	31	21	214	0	200	1	143	89
06011-Almendralejo	10.183	1.075	1.322	677	7.100	9	6.899	104	704	2.476
06012-Arroyo de San Serván	1.532	696	110	75	650	1	617	6	590	319
06013-Atalaya	96	37	2	7	49	1	44	6	33	13
06014-Azuaga	2.630	622	215	158	1.634	1	1.457	30	470	673
06015-Badajoz	47.883	2.475	2.353	1.675	41.357	23	36.379	1.317	1.903	8.284
06016-Barcarrota	1.187	323	106	75	683	0	616	12	261	298
06017-Baterno	89	65	1	0	23	0	15	0	40	34
06018-Benquerencia de la Serena	235	95	9	15	116	0	111	0	55	69
06019-Berlanga	888	413	50	41	383	1	345	2	348	193
06020-Bienvenida	761	313	45	63	339	1	323	3	240	195
06021-Bodonal de la Sierra	341	126	46	23	146	0	139	4	79	119
06022-Burguillos del Cerro	864	179	97	36	552	0	493	21	144	206
06023-Cabeza del Buey	1.557	391	127	102	932	5	816	15	250	476
06024-Cabeza la Vaca	417	147	61	15	194	0	198	1	134	84
06025-Calamonte	2.696	1.036	189	143	1.327	1	1.335	10	970	381
06026-Calera de León	335	110	74	5	146	0	161	2	73	99
06027-Calzadilla de los Barros	221	73	12	21	113	2	123	0	57	41
06028-Campanario	1.584	281	207	147	947	2	965	22	180	417
06029-Campillo de Llerena	566	324	19	45	178	0	167	2	303	94
06030-Capilla	36	9	4	4	19	0	21	0	4	11
06031-Carmonita	242	149	2	8	83	0	75	1	143	23
06032-Carrascalejo, El	6	1	1	0	4	0	5	0	0	1
06033-Casas de Don Pedro	395	118	20	44	212	1	188	2	97	108
06034-Casas de Reina	71	30	8	2	31	0	30	0	20	21
06035-Castilblanco	222	46	22	16	138	0	117	1	31	73
06036-Castuera	1.911	215	215	62	1.419	0	1.193	23	78	617
06042-Cheles	540	364	11	33	132	0	125	2	348	65
06037-Codosera, La	571	249	33	27	262	0	234	4	217	116
06038-Cordobilla de Lácara	411	261	11	13	125	1	106	2	238	65
06039-Coronada, La	788	353	36	63	336	0	340	9	334	105
06040-Corte de Peleas	628	416	20	12	180	0	162	3	373	90
06041-Cristina	202	86	28	8	79	1	94	0	69	39
06043-Don Alvaro	225	25	13	14	173	0	159	1	12	53
06044-Don Benito	13.453	2.639	1.134	820	8.854	6	8.283	249	2.139	2.782
06045-Entrín Bajo	239	174	9	7	49	0	49	0	152	38
06046-Esparragalejo	451	88	33	40	290	0	324	3	71	53
06047-Esparragosa de la Serena	339	167	38	17	117	0	133	0	136	70
06048-Esparragosa de Lares	312	127	20	20	144	1	139	0	93	80
06049-Feria	369	130	36	36	167	0	171	3	94	101
06050-Fregenal de la Sierra	1.531	155	269	71	1.035	1	927	20	91	493
06051-Fuenlabrada de los Montes	669	406	11	18	233	1	205	0	101	363
06052-Fuente de Cantos	1.593	302	146	125	1.018	2	953	21	198	421
06053-Fuente del Arco	227	113	6	13	95	0	84	1	94	48
06054-Fuente del Maestre	2.683	1.137	332	119	1.094	1	1.143	13	952	575
06055-Fuentes de León	728	266	76	58	327	1	311	6	175	236
06056-Garbayuela	145	48	5	20	72	0	70	3	31	41
06057-Garlitos	140	68	13	5	53	1	51	1	48	40
06058-Garrovilla, La	895	322	91	53	429	0	485	3	271	136
06059-Granja de Torrehermosa	623	189	22	47	365	0	305	9	117	192
06903-Guadiana del Caudillo	988	428	55	85	419	1	431	6	376	175
06060-Guareña	2.820	1.278	225	93	1.221	3	1.142	13	1.179	486
06061-Haba, La	427	82	33	44	267	1	255	7	67	98
06062-Helechosa de los Montes	193	83	4	7	98	1	86	0	73	34
06063-Herrera del Duque	1.047	266	117	55	608	1	551	4	145	347
06064-Higuera de la Serena	243	72	17	15	139	0	124	2	56	61
06065-Higuera de Llerena	139	91	4	5	39	0	37	0	82	20
06066-Higuera de Vargas	686	431	28	17	210	0	191	6	400	89
06067-Higuera la Real	729	110	205	50	362	2	434	9	71	215
06068-Hinojosa del Valle	181	101	5	1	74	0	58	1	95	27
06069-Hornachos	1.239	563	85	60	531	0	454	5	531	249
06070-Jerez de los Caballeros	3.328	312	735	195	2.082	4	2.265	24	243	796
06071-Lapa, La	96	42	8	4	42	0	41	1	37	17
06073-Llera	346	200	14	8	124	0	103	0	181	62
06074-Llerena	1.969	187	130	63	1.587	2	1.384	19	135	431
06072-Lobón	1.110	479	65	32	534	0	523	2	414	171

Afluencia en alta residentes en Extremadura por municipio de residencia y régimen y sector de actividad

PROVINCIA DE BADAJOZ

	TOTAL	SECTOR DE ACTIVIDAD					RÉGIMEN			
		Agricultura	Industria	Construcción	Servicios	No consta	R. G.		R. E.	
							Empleados de hogar	R. G. Sist. Especial Agrario		Autónomo
06075-Magacela	158	59	12	8	79	0	75	4	47	32
06076-Maguilla	381	243	17	11	110	0	98	1	206	76
06077-Malcocinado	124	98	7	1	18	0	19	0	98	7
06078-Malpartida de la Serena	222	101	5	1	115	0	87	0	88	47
06079-Manchita	388	250	22	23	93	0	105	0	239	44
06080-Medellín	964	454	66	46	398	0	366	3	402	193
06081-Medina de las Torres	356	75	55	31	193	2	210	3	55	88
06082-Mengabril	190	95	18	9	68	0	64	2	91	33
06083-Mérida	18.725	539	971	645	16.566	4	14.786	218	323	3.398
06084-Mirandilla	416	130	16	17	253	0	238	9	91	78
06085-Monesterio	1.305	207	176	100	822	0	735	2	108	460
06086-Montemolín	442	184	27	39	192	0	199	2	153	88
06087-Monterrubio de la Serena	771	366	65	35	305	0	296	5	233	237
06088-Montijo	5.285	1.305	425	349	3.200	6	3.061	34	1.134	1.056
06089-Morera, La	306	175	15	10	106	0	100	1	145	60
06090-Nava de Santiago, La	383	236	16	5	126	0	110	5	187	81
06091-Navalvillar de Pela	1.604	644	68	113	779	0	655	8	499	442
06092-Nogales	264	115	41	19	89	0	112	3	101	48
06093-Oliva de la Frontera	1.764	597	199	102	862	4	812	7	503	442
06094-Oliva de Mérida	781	606	12	44	119	0	128	0	594	59
06095-Olivenza	4.301	1.500	233	264	2.303	1	2.112	62	1.409	718
06096-Orellana de la Sierra	65	18	2	3	41	1	40	0	14	11
06097-Orellana la Vieja	858	175	45	108	528	2	491	7	88	272
06098-Palomas	258	177	11	3	67	0	69	0	162	27
06099-Parra, La	559	328	35	33	163	0	160	3	322	74
06100-Peñalsordo	242	90	16	18	118	0	96	1	44	101
06101-Peraleda del Zaucejo	188	109	10	1	68	0	68	0	81	39
06102-Puebla de Alcocer	381	67	25	15	274	0	226	4	36	115
06103-Puebla de la Calzada	2.017	592	165	197	1.063	0	1.078	7	518	414
06104-Puebla de la Reina	284	147	20	13	104	0	104	1	126	53
06107-Puebla de Obando	813	520	24	36	233	0	209	12	511	81
06108-Puebla de Sancho Pérez	881	125	137	69	550	0	580	18	88	195
06105-Puebla del Maestre	196	98	13	7	78	0	71	1	80	44
06106-Puebla del Prior	174	86	13	10	65	0	56	0	69	49
06902-Pueblonuevo del Guadiana	837	412	54	31	340	0	334	4	370	129
06109-Quintana de la Serena	1.348	132	329	95	788	4	859	13	75	401
06110-Reina	64	45	0	1	18	0	16	0	41	7
06111-Rena	315	221	12	4	78	0	59	2	197	57
06112-Retamal de Llerena	160	96	5	12	47	0	42	0	82	36
06113-Ribera del Fresno	1.168	375	84	75	634	0	557	3	249	359
06114-Risco	28	13	1	0	14	0	12	0	11	5
06115-Roca de la Sierra, La	539	230	24	38	247	0	236	4	209	90
06116-Salvaleón	588	203	93	18	274	0	293	6	158	131
06117-Salvaterra de los Barros	628	239	113	30	246	0	262	1	188	177
06119-San Pedro de Mérida	307	127	6	5	169	0	147	4	118	38
06123-San Vicente de Alcántara	1.742	245	509	92	895	1	1.064	15	188	475
06118-Sancti-Spíritus	33	17	1	1	14	0	10	0	10	13
06120-Santa Amalia	1.843	879	176	88	699	1	720	8	716	399
06121-Santa Marta	1.399	441	102	102	754	0	652	12	321	414
06122-Santos de Maimona, Los	2.695	407	301	217	1.769	1	1.730	54	323	588
06124-Segura de León	588	205	56	55	271	1	278	3	175	132
06125-Siruela	602	197	33	39	333	0	279	11	73	239
06126-Solana de los Barros	1.088	656	47	64	321	0	310	1	570	207
06127-Talarrubias	1.086	230	108	64	682	2	640	7	138	301
06128-Talavera la Real	2.152	790	217	101	1.044	0	996	25	675	456
06129-Táliga	221	79	14	31	97	0	92	4	73	52
06130-Tamurejo	47	23	2	1	21	0	17	0	7	23
06131-Torre de Miguel Sesmero	555	238	65	26	226	0	241	2	223	89
06132-Torremayor	420	255	26	13	126	0	143	2	239	36
06133-Torremejía	888	383	100	47	358	0	385	2	344	157
06134-Trasierra	266	177	4	6	79	0	64	5	159	38
06135-Trujillanos	435	60	15	22	337	1	309	5	35	86
06136-Usagre	643	294	28	66	255	0	269	4	252	118
06137-Valdecaballeros	298	61	25	39	172	1	150	2	47	99
06901-Valdelacalzada	1.340	743	57	83	457	0	454	4	655	227
06138-Valdetorres	547	326	37	12	172	0	174	1	312	60
06139-Valencia de las Torres	228	109	10	6	103	0	88	1	96	43
06140-Valencia del Mombuey	259	153	20	7	79	0	72	0	143	44
06141-Valencia del Ventoso	614	226	74	34	278	2	282	3	162	167
06146-Valle de la Serena	371	170	16	26	159	0	142	0	137	92
06147-Valle de Matamoros	123	44	16	6	57	0	68	0	41	14
06148-Valle de Santa Ana	440	170	74	29	167	0	219	1	155	65
06142-Valverde de Burguillos	95	16	27	3	49	0	69	1	11	14
06143-Valverde de Leganés	1.763	831	102	107	723	0	677	20	792	274
06144-Valverde de Llerena	219	127	4	7	81	0	65	0	113	41

Afluencia en alta residentes en Extremadura por municipio de residencia y r3gimen y sector de actividad

PROVINCIA DE BADAJOZ

	TOTAL	SECTOR DE ACTIVIDAD					R3GIMEN			
		Agricultura	Industria	Construcci3n	Servicios	No consta	R. G.	R. G. Sist.	R. E.	
							Empleados de hogar	Especial Agrario	Aut3nomo	
06145-Valverde de M3rida	409	196	18	10	185	0	176	2	183	48
06149-Villafranca de los Barros	4.338	584	573	261	2.919	1	2.941	34	375	988
06150-Villagarc3a de la Torre	314	111	22	23	158	0	146	0	101	67
06151-Villagonzalo	443	191	36	25	191	0	185	4	155	99
06152-Villalba de los Barros	605	297	32	42	234	0	220	4	253	128
06153-Villanueva de la Serena	9.561	2.561	619	545	5.833	3	5.322	135	2.147	1.957
06154-Villanueva del Fresno	1.153	589	71	40	453	0	391	7	520	235
06156-Villar de Rena	619	399	23	25	171	1	183	3	284	149
06155-Villar del Rey	744	277	57	55	354	1	347	13	252	132
06157-Villarta de los Montes	119	42	3	1	73	0	59	0	29	31
06158-Zafra	5.314	173	696	200	4.243	2	3.905	78	80	1.251
06159-Zah3nos	1.287	850	84	56	297	0	307	0	782	198
06160-Zalamea de la Serena	1.063	219	93	72	678	1	581	5	161	316
06162-Zarza, La	1.315	417	95	128	675	0	632	9	336	338
06161-Zarza-Capilla	124	40	15	10	59	0	52	0	19	53

Afluencia en alta residentes en Extremadura por municipio de residencia y régimen y sector de actividad

PROVINCIA DE CÁCERES

	TOTAL	SECTOR DE ACTIVIDAD					RÉGIMEN			
		Agricultura	Industria	Construcción	Servicios	No consta	R. G.	R. G. Sist.	R. E.	
							Empleados de hogar	Especial Agrario	Autónomo	
10001-Abadía	91	13	10	11	57	0	58	1	11	21
10002-Abertura	152	70	16	11	55	0	69	0	55	28
10003-Acebo	162	59	9	15	79	0	48	1	52	61
10004-Acehúche	329	165	37	16	111	0	109	0	139	81
10005-Aceituna	230	140	16	12	62	0	63	0	134	33
10006-Ahigal	527	232	41	31	221	2	195	0	195	137
10903-Alagón del Río	392	173	39	27	153	0	159	3	123	107
10007-Albalá	192	64	5	19	103	1	96	0	41	55
10008-Alcántara	450	42	35	39	333	1	322	4	24	100
10009-Alcollarín	60	20	2	0	38	0	35	1	18	6
10010-Alcuéscar	931	301	41	67	520	2	490	3	285	153
10012-Aldea del Cano	193	41	11	12	128	1	111	2	32	48
10013-Aldea del Obispo, La	97	45	3	13	34	2	38	0	27	32
10011-Aldeacentenera	228	91	14	20	103	0	100	3	68	57
10014-Aldeanueva de la Vera	798	441	41	57	258	1	233	2	255	308
10015-Aldeanueva del Camino	210	22	26	17	145	0	115	1	7	87
10016-Aldehuela de Jerte	147	36	8	13	90	0	78	4	31	34
10017-Alía	253	98	5	16	132	2	100	4	69	80
10018-Aliseda	742	313	63	54	310	2	296	19	282	145
10019-Almaraz	543	39	165	39	299	1	428	2	21	92
10020-Almoharín	770	371	52	53	294	0	292	5	351	122
10021-Arroyo de la Luz	1.799	152	125	261	1.259	2	1.221	60	86	432
10023-Arroyomolinos	342	136	17	12	177	0	152	0	124	66
10022-Arroyomolinos de la Vera	129	53	7	9	60	0	53	1	40	35
10024-Baños de Montemayor	195	9	7	14	165	0	126	2	2	65
10025-Barrado	147	81	4	5	56	1	49	1	41	56
10026-Belvis de Monroy	160	24	16	3	117	0	108	3	4	45
10027-Benquerencia	31	11	1	0	19	0	17	0	9	5
10028-Berrocalejo	9	2	0	0	7	0	5	0	1	3
10029-Berzocana	140	51	10	11	67	1	62	1	38	39
10030-Bohonal de Ibor	111	23	7	13	68	0	52	2	18	39
10031-Botija	50	14	4	1	31	0	26	0	9	15
10032-Brozos	597	138	42	61	356	0	316	11	81	189
10033-Cabañas del Castillo	112	54	5	10	43	0	38	2	29	43
10034-Cabezabellosa	103	44	5	10	44	0	38	2	28	35
10035-Cabezuela del Valle	1.220	845	20	30	324	1	235	12	727	246
10036-Cabrero	143	102	7	5	29	0	24	1	78	40
10037-Cáceres	33.098	645	1.630	1.625	29.180	18	25.948	871	277	6.002
10038-Cachorrilla	14	4	0	1	9	0	7	0	2	5
10039-Cadalso	132	63	12	9	46	2	47	1	60	24
10040-Calzadilla	142	62	9	8	63	0	63	3	46	30
10041-Caminomorisco	394	124	17	34	219	0	210	3	82	99
10042-Campillo de Deleitosa	7	1	0	2	4	0	3	0	0	4
10043-Campo Lugar	350	196	14	12	127	1	119	1	133	97
10044-Cañamero	589	200	43	50	296	0	229	7	172	181
10045-Cañaveral	331	34	42	38	217	0	210	8	30	83
10046-Carbajo	73	32	2	3	36	0	32	0	30	11
10047-Carcaboso	414	84	46	36	248	0	240	10	74	90
10048-Carrascalejo	58	8	3	14	33	0	26	1	3	28
10049-Casar de Cáceres	1.568	140	236	173	1.016	3	1.073	51	47	397
10050-Casar de Palomero	340	189	12	21	118	0	97	0	170	73
10051-Casares de las Hurdes	64	17	3	2	42	0	32	0	11	21
10052-Casas de Don Antonio	36	6	4	1	25	0	22	1	6	7
10053-Casas de Don Gómez	77	25	3	9	40	0	31	2	17	27
10056-Casas de Millán	150	38	13	12	87	0	78	3	31	38
10057-Casas de Miravete	26	3	0	2	21	0	16	0	2	8
10054-Casas del Castañar	220	87	1	9	123	0	96	1	54	69
10055-Casas del Monte	269	98	68	9	94	0	133	0	86	50
10058-Casatejada	478	160	67	38	213	0	258	3	144	73
10059-Casillas de Coria	132	47	8	12	63	2	67	1	41	23
10060-Castañar de Ibor	343	115	25	48	154	1	144	2	107	90
10061-Ceclavín	651	333	29	71	216	2	231	4	312	104
10062-Cedillo	169	73	26	10	60	0	77	0	71	21
10063-Cerezo	51	30	2	0	19	0	13	0	27	11
10064-Cilleros	587	288	16	36	247	0	194	4	246	143
10065-Collado	43	9	6	5	23	0	28	0	5	10
10066-Conquista de la Sierra	45	11	4	1	29	0	24	1	5	15
10067-Coria	4.014	559	242	311	2.900	2	2.563	46	386	1.019
10068-Cuacos de Yuste	291	52	73	25	141	0	162	11	33	85
10069-Cumbre, La	286	50	23	31	178	4	196	2	32	56
10070-Deleitosa	264	45	41	27	151	0	142	9	20	93
10071-Descargamaría	34	9	2	3	20	0	20	0	9	5
10072-Eljas	255	137	8	12	97	1	73	0	135	47
10073-Escorial	292	116	42	29	105	0	146	2	92	52
10075-Fresnedoso de Ibor	63	18	1	3	40	1	27	3	13	20

Afluencia en alta residentes en Extremadura por municipio de residencia y régimen y sector de actividad

PROVINCIA DE CÁCERES

	TOTAL	SECTOR DE ACTIVIDAD					RÉGIMEN			
		Agricultura	Industria	Construcción	Servicios	No consta	R. G.	R. G. Sist.	R. E.	
							Empleados de hogar	Especial Agrario	Autónomo	
10076-Galisteo	321	111	27	19	163	1	162	7	86	66
10077-Garciaz	240	120	8	19	93	0	83	1	94	62
10078-Garganta, La	87	24	7	14	41	1	39	0	13	35
10079-Garganta la Olla	384	212	21	19	130	2	108	1	155	120
10080-Gargantilla	101	45	4	10	41	1	36	0	32	33
10081-Gargüera	37	14	0	2	21	0	16	1	2	18
10082-Garrovillas de Alconétar	484	71	45	64	302	2	314	7	31	132
10083-Garvín	30	17	1	3	9	0	5	1	12	12
10084-Gata	484	209	26	45	203	1	196	4	151	133
10085-Gordo, El	87	9	24	7	47	0	70	1	7	9
10086-Granja, La	114	36	25	10	43	0	55	1	28	30
10087-Guadalupe	617	99	26	51	440	1	379	3	84	151
10088-Guijo de Coria	63	35	4	5	19	0	18	0	25	20
10089-Guijo de Galisteo	653	337	37	34	245	0	250	4	252	147
10090-Guijo de Granadilla	145	34	7	15	88	1	86	0	21	38
10091-Guijo de Santa Bárbara	126	29	13	17	67	0	67	0	13	46
10092-Herguivuela	95	19	10	9	56	1	56	2	17	20
10093-Hernán-Pérez	144	70	8	21	45	0	55	0	56	33
10094-Herrera de Alcántara	95	54	1	12	28	0	28	1	56	10
10095-Herreruela	132	50	13	5	64	0	60	6	43	23
10096-Hervás	1.213	59	181	90	880	3	759	14	41	399
10097-Higuera	17	8	1	2	6	0	7	0	4	6
10098-Hinojal	92	26	5	12	49	0	35	0	6	51
10099-Holguera	239	96	18	18	105	2	104	1	68	66
10100-Hoyos	294	94	14	30	156	0	142	2	89	61
10101-Huélagá	45	18	1	3	23	0	19	1	11	14
10102-Ibahernando	157	23	12	26	95	1	103	2	14	38
10103-Jaraicejo	164	46	9	16	93	0	79	2	33	50
10104-Jaraiz de la Vera	2.705	977	328	142	1.258	0	1.215	24	869	597
10105-Jarandilla de la Vera	1.005	241	70	101	591	2	511	12	144	338
10106-Jarilla	45	10	5	0	30	0	27	0	6	12
10107-Jerte	577	338	8	21	210	0	145	0	281	151
10108-Ladrillar	49	24	1	5	19	0	14	0	3	32
10109-Logrosán	610	137	34	45	393	1	322	4	96	188
10110-Losar de la Vera	1.056	422	61	56	515	2	422	9	228	397
10111-Madrigal de la Vera	496	131	32	51	282	0	212	5	119	160
10112-Madrigalejo	617	285	34	22	276	0	249	4	240	124
10113-Madroñera	738	141	30	108	456	3	407	10	126	195
10114-Majadas	587	360	40	25	161	1	191	1	356	39
10115-Malpartida de Cáceres	1.299	71	119	116	991	2	953	45	51	250
10116-Malpartida de Plasencia	1.581	157	304	192	927	1	1.121	18	113	329
10117-Marchagaz	99	71	2	5	21	0	19	0	69	11
10118-Mata de Alcántara	102	29	2	9	62	0	58	2	14	28
10119-Membrío	226	90	11	20	105	0	94	4	83	45
10120-Mesas de Ibor	43	8	3	4	28	0	28	0	1	14
10121-Miajadas	3.521	910	415	237	1.957	2	1.843	33	494	1.151
10122-Millanes	45	3	9	4	28	1	28	0	1	16
10123-Mirabel	194	49	38	10	95	2	107	4	47	36
10124-Mohedas de Granadilla	328	173	16	30	109	0	92	4	166	66
10125-Monroy	343	140	20	33	150	0	131	16	99	97
10126-Montánchez	570	110	56	43	361	0	330	3	97	140
10127-Montehermoso	2.081	703	168	177	1.032	1	935	6	536	604
10128-Moraleja	2.157	441	162	174	1.376	4	1.184	23	298	652
10129-Morcillo	137	54	21	13	48	1	67	0	47	23
10130-Navaconcejo	1.054	645	21	47	340	1	292	6	555	201
10131-Navalmoral de la Mata	5.637	621	952	284	3.774	6	3.858	72	546	1.161
10132-Navalvillar de Ibor	148	71	10	12	55	0	52	1	65	30
10133-Navas del Madroño	355	68	20	61	205	1	192	17	47	99
10134-Navezuelas	241	119	15	19	87	1	89	0	102	50
10135-Nuñomoral	410	134	16	47	213	0	215	1	95	99
10136-Oliva de Plasencia	68	19	5	5	39	0	31	0	19	18
10137-Palomero	151	88	12	10	41	0	35	0	73	43
10138-Pasarón de la Vera	207	85	8	14	99	1	89	2	79	37
10139-Pedroso de Acim	32	11	6	2	13	0	16	0	10	6
10140-Peraleda de la Mata	475	94	101	39	239	2	296	2	60	117
10141-Peraleda de San Román	81	33	5	18	25	0	26	1	22	32
10142-Perales del Puerto	336	194	10	24	108	0	100	1	187	48
10143-Pescueza	40	14	1	3	22	0	16	0	6	18
10144-Pesga, La	290	132	5	17	135	1	111	0	82	97
10145-Piedras Albas	38	16	1	3	16	2	17	0	13	8
10146-Pinofranqueado	639	280	20	53	285	1	252	3	159	225
10147-Piornal	571	342	14	26	189	0	161	0	187	223
10148-Plasencia	13.574	660	989	824	11.095	6	10.039	245	426	2.864
10149-Plasenzuela	141	37	7	16	81	0	92	0	21	28
10150-Portaje	94	29	4	3	58	0	50	0	22	22

Afluencia en alta residentes en Extremadura por municipio de residencia y régimen y sector de actividad

PROVINCIA DE CÁCERES

	TOTAL	SECTOR DE ACTIVIDAD					RÉGIMEN			
		Agricultura	Industria	Construcción	Servicios	No consta	R. G.	R. G. Sist.	R. E.	
							Empleados de hogar	Especial Agrario	Autónomo	
10151-Portezuelo	74	28	2	16	28	0	36	2	26	10
10152-Pozuelo de Zarzón	143	65	16	6	56	0	54	2	52	35
10153-Puerto de Santa Cruz	118	41	4	9	64	0	54	8	35	21
10154-Rebollar	106	83	0	3	20	0	16	0	55	35
10155-Riolobos	506	267	29	35	175	0	184	1	187	134
10156-Robledillo de Gata	32	10	0	1	21	0	16	0	9	7
10157-Robledillo de la Vera	74	16	8	5	45	0	33	0	8	33
10158-Robledillo de Trujillo	100	46	4	6	44	0	41	0	43	16
10159-Robledollano	122	60	13	14	35	0	38	1	52	31
10160-Romangordo	40	3	0	3	34	0	33	0	1	6
10901-Rosalejo	673	361	57	39	216	0	236	5	272	160
10161-Ruanes	19	6	0	2	11	0	12	0	4	3
10162-Salorino	223	95	11	15	102	0	92	2	92	37
10163-Salvatierra de Santiago	80	13	11	15	39	2	46	1	7	26
10164-San Martín de Trevejo	217	99	11	14	92	1	64	1	85	67
10165-Santa Ana	59	15	3	10	31	0	32	1	10	16
10166-Santa Cruz de la Sierra	93	39	6	7	41	0	36	1	27	29
10167-Santa Cruz de Paniagua	107	75	1	6	25	0	24	1	66	16
10168-Santa Marta de Magasca	80	30	6	3	41	0	40	0	27	13
10169-Santiago de Alcántara	150	48	9	20	73	0	76	4	47	23
10170-Santiago del Campo	86	30	8	4	44	0	49	0	10	27
10171-Santibáñez el Alto	118	73	4	4	37	0	32	3	70	13
10172-Santibáñez el Bajo	231	96	25	20	90	0	87	2	77	65
10173-Saucedilla	257	84	47	12	114	0	144	1	71	41
10174-Segura de Toro	65	13	5	7	40	0	39	0	9	17
10175-Serradilla	464	132	24	42	266	0	247	11	104	102
10176-Serrejón	137	57	9	6	64	1	67	1	50	19
10177-Sierra de Fuentes	621	39	39	63	479	1	429	28	24	140
10178-Talaván	231	79	11	38	103	0	104	1	57	69
10179-Talaveruela de la Vera	96	36	4	10	45	1	38	0	27	31
10180-Talayuela	3.383	1.802	360	194	1.026	1	1.212	6	1.619	546
10181-Tejeda de Tiétar	323	150	20	16	135	2	114	3	134	72
10904-Tiétar	409	211	43	20	135	0	152	1	179	77
10182-Toril	38	23	3	0	12	0	13	0	25	0
10183-Tornavacas	467	289	12	41	125	0	81	1	249	136
10184-Torno, El	315	167	5	12	131	0	103	3	100	109
10187-Torre de Don Miguel	160	66	9	7	78	0	64	0	64	32
10188-Torre de Santa María	190	83	18	11	78	0	74	1	78	37
10185-Torrecilla de los Angeles	223	115	8	19	81	0	80	1	95	47
10186-Torrecillas de la Tiesa	386	87	44	63	192	0	210	1	51	124
10190-Torrejón el Rubio	185	74	8	12	91	0	73	5	62	45
10189-Torrejuncillo	883	172	62	135	511	3	494	10	148	231
10191-Torremenga	226	64	20	20	121	1	122	0	57	47
10192-Torremocha	210	41	8	19	139	3	131	6	21	52
10193-Torreorgaz	596	64	45	96	388	3	393	25	25	153
10194-Torrequemada	176	24	20	13	118	1	101	2	14	59
10195-Trujillo	3.051	249	335	259	2.205	3	2.071	58	139	783
10196-Valdastillas	145	74	5	9	56	1	54	0	49	42
10197-Valdecañas de Tajo	19	1	1	7	10	0	12	0	1	6
10198-Valdefuentes	370	93	28	34	215	0	202	2	68	98
10199-Valdehúncar	47	5	8	2	32	0	33	1	3	10
10200-Valdelacasa de Tajo	77	15	2	22	38	0	30	0	6	41
10201-Valdemorales	77	46	1	1	29	0	25	0	43	9
10202-Valdeobispo	200	60	16	13	111	0	111	2	50	37
10203-Valencia de Alcántara	1.638	258	148	134	1.098	0	944	33	190	471
10204-Valverde de la Vera	121	34	5	10	72	0	59	1	25	36
10205-Valverde del Fresno	732	309	43	59	321	0	250	3	260	219
10902-Vegaviana	277	120	17	24	116	0	133	1	71	72
10206-Viandar de la Vera	64	17	7	14	26	0	33	0	11	20
10207-Villa del Campo	137	69	8	7	53	0	45	1	56	35
10208-Villa del Rey	45	22	2	1	19	1	18	0	17	10
10209-Villamesías	103	52	3	2	46	0	40	0	49	14
10210-Villamiel	208	128	10	19	51	0	55	2	116	35
10211-Villanueva de la Sierra	159	94	8	11	46	0	50	0	87	22
10212-Villanueva de la Vera	618	137	56	63	362	0	277	14	100	227
10213-Villar del Pedroso	157	61	7	22	66	1	60	2	27	68
10214-Villar de Plasencia	56	19	6	3	28	0	27	0	6	23
10215-Villasbuenas de Gata	146	65	5	9	67	0	56	0	57	33
10216-Zarza de Granadilla	586	136	82	64	304	0	261	4	101	220
10217-Zarza de Montánchez	170	74	12	13	71	0	68	1	65	36
10218-Zarza la Mayor	469	273	17	40	139	0	128	5	255	81
10219-Zorita	398	133	21	37	207	0	181	7	117	93