

Afiliación a la Seguridad
Social en Extremadura.

Junio 2017



ieex
Instituto de Estadística
de Extremadura

JUNTA DE EXTREMADURA

NOTA ACLARATORIA:

Existen diferencias en el número de afiliados de esta publicación y los datos que facilita el Ministerio de Empleo y Seguridad Social. Estas diferencias son debidas a que existen personas que están dadas de alta en los registros de la Seguridad Social de más de una provincia (normalmente limítrofes). El Ministerio de Empleo y Seguridad Social la contabiliza una única vez en la provincia dónde tenga mayor antigüedad de alta en la empresa, desde el IEEX se contabilizan todas las personas dadas de alta en empresas extremeñas, independientemente de que estén dadas de alta en alguna otra Comunidad Autónoma.

FUENTE: Instituto de Estadística de Extremadura a partir de datos facilitados por el Ministerio de Empleo y Seguridad Social. Tesorería General de la Seguridad Social

Afiliados en alta en Extremadura. **385.313**

1. Afiliados en alta en Extremadura según sexo y edad

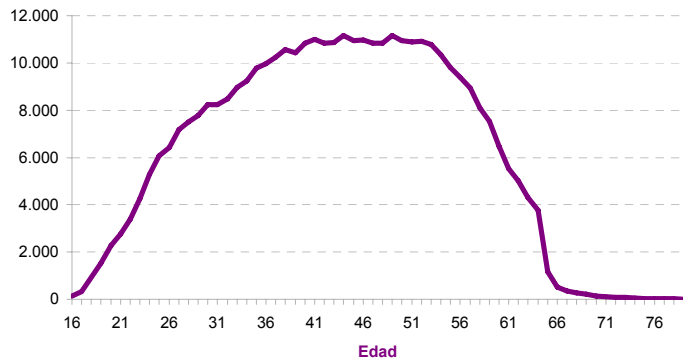
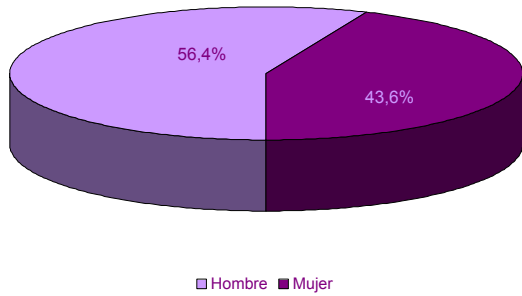

EDAD

SEXO

EDAD	SEXO	
	Hombre	Mujer
16-20	3.609	1.536
21-25	12.757	8.994
26-30	20.132	16.979
31-35	24.450	20.216
36-40	28.571	23.455
41-45	30.635	24.165
46-50	30.500	24.250
51-55	30.226	22.554
56-60	23.649	16.781
61-65	11.545	8.232
> 65	1.182	895
No consta		1
Total	217.256	168.058

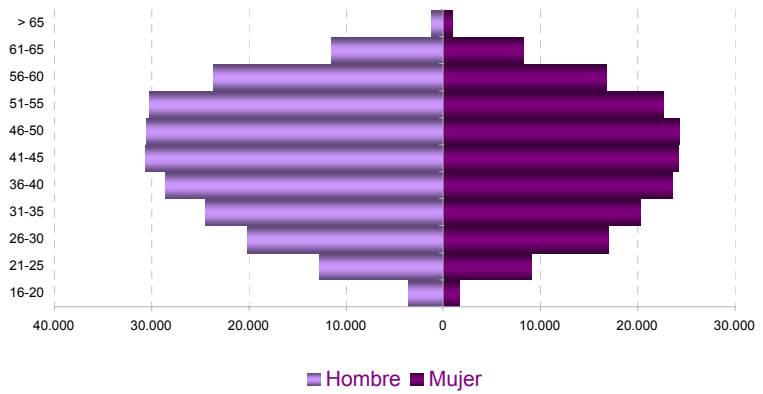

2. Afiliados en alta según lugar de residencia y edad

LUGAR DE RESIDENCIA

Badajoz	234.545
Cáceres	137.751
Otra CA	12.882
Otro país	125
No consta	10

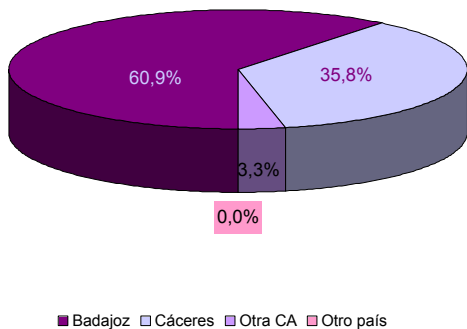
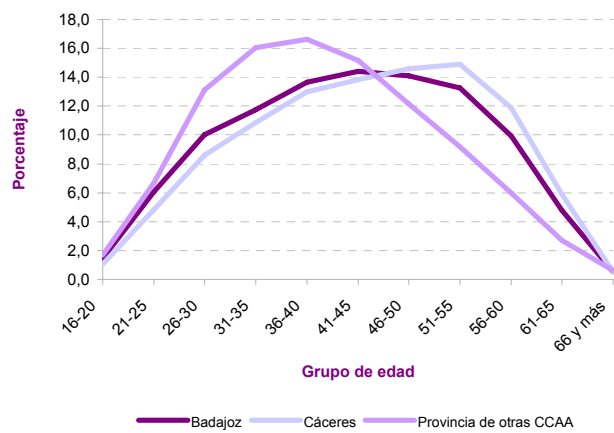

3. Afiliados en alta según tamaño del municipio de residencia y edad

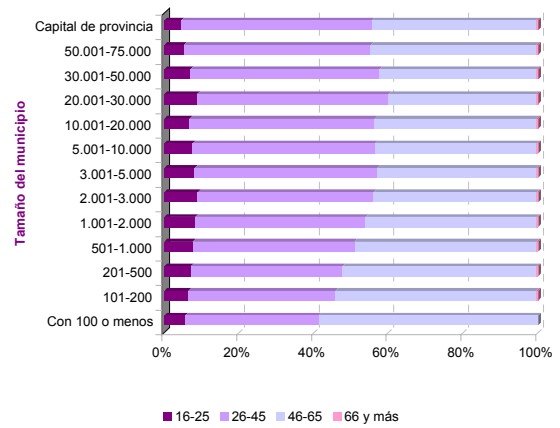
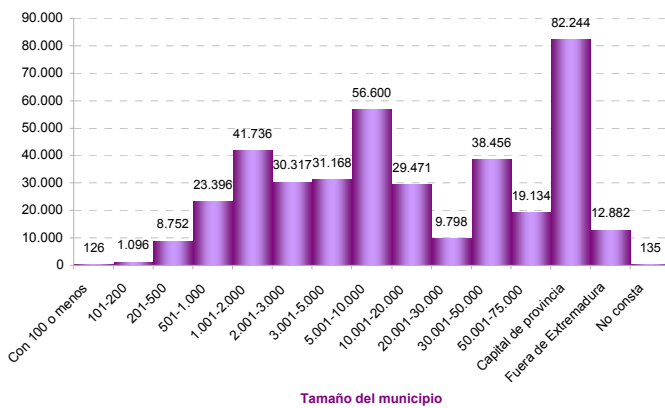

4. Afiliados en alta según sexo y nacionalidad

	SEXO		Total
	Hombre	Mujer	
Española	209.986	162.730	372.716
Extranjera	7.270	5.327	12.597

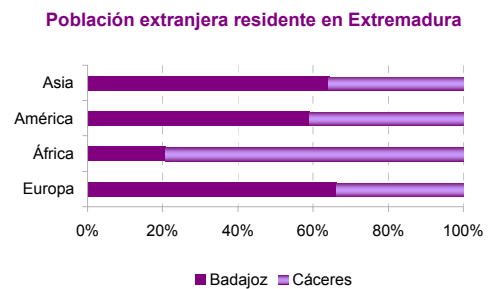
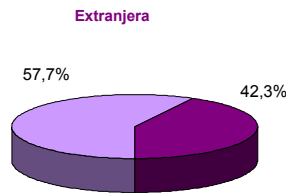
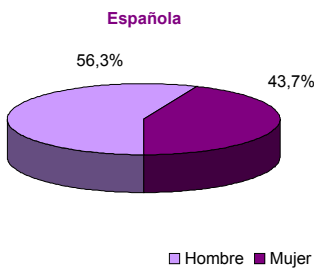
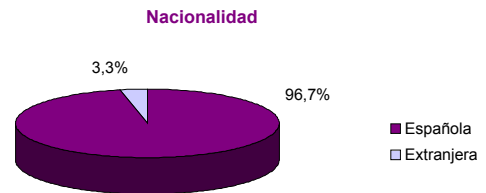

5. Afiliados en alta extranjeros según nacionalidad

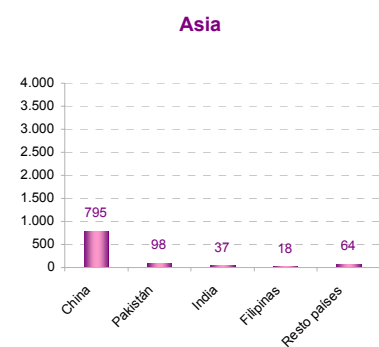
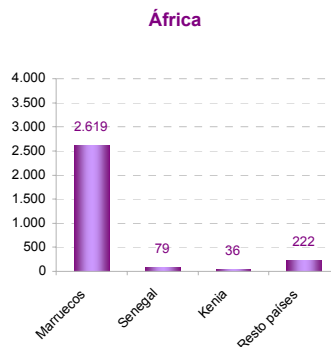
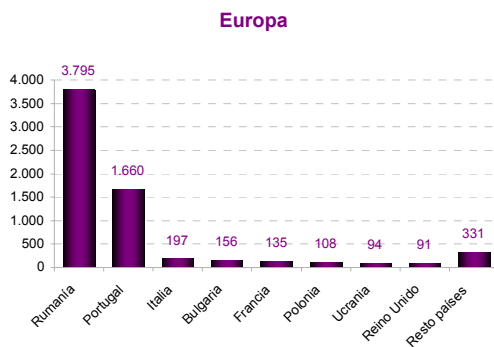
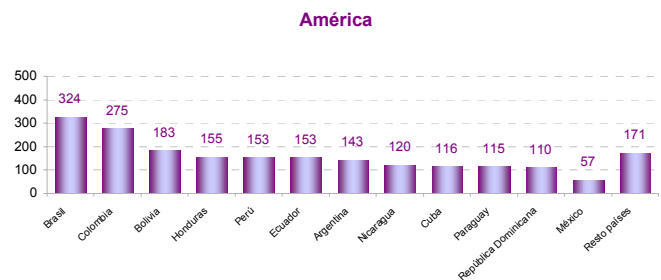
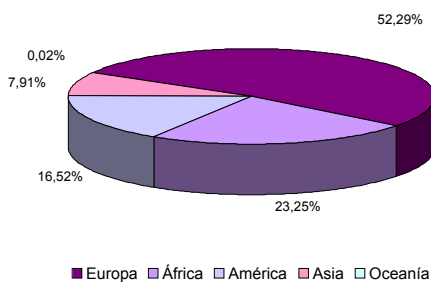

6. Afiliados en alta extranjeros según sexo, edad, tamaño de municipio de residencia y principales nacionalidades

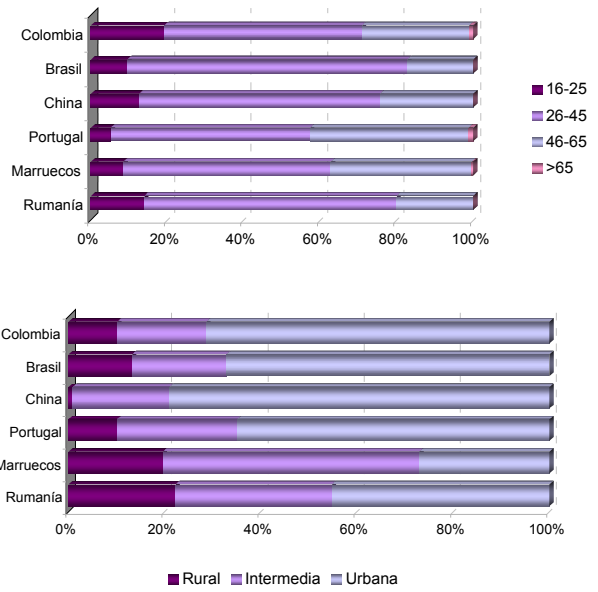
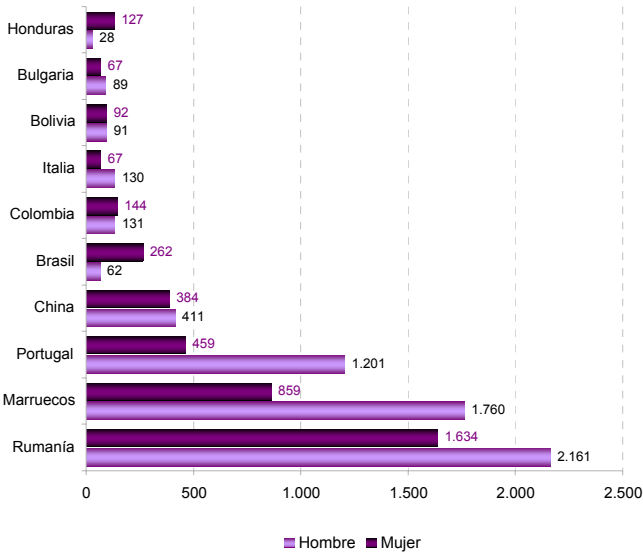

7. Afiliados en alta según régimen de afiliación, sexo y edad

	SEXO		Total
	Hombre	Mujer	
General	121.771	111.140	232.911
Empl. Hogar	160	4.940	5.100
Agrario	40.101	26.381	66.482
Autónomo	55.224	25.596	80.820

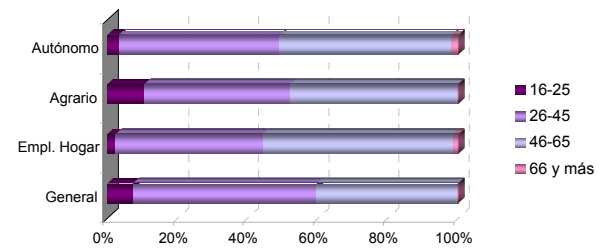

8. Afiliados en alta según régimen de afiliación y nacionalidad

	NACIONALIDAD	
	Española	Extranjera
General	228.098	4.813
Empl. Hogar	4.271	829
Agrario	61.509	4.973
Autónomo	78.838	1.982

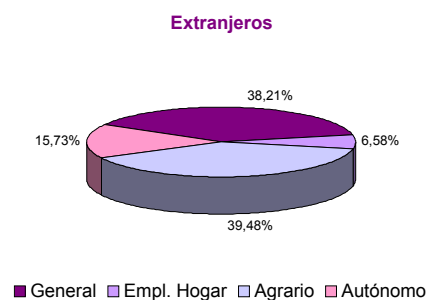
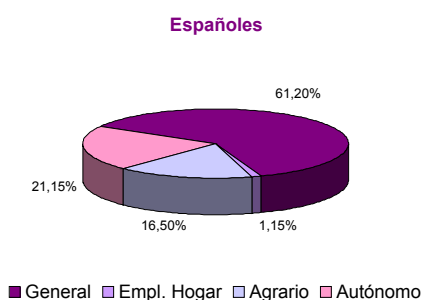
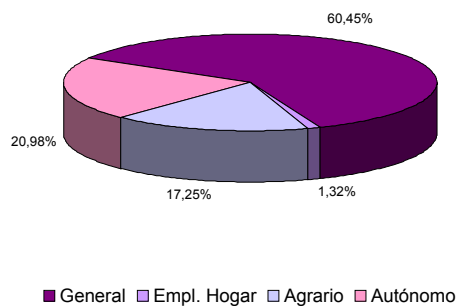

9. Afiliados en alta según régimen de afiliación y actividad económica

	RÉGIMEN	
	General	Autónomo
A Agricultura, ganadería, silvicultura y pesca	67.501	15.837
B Industrias extractivas	641	88
C Industria manufacturera	19.846	5.235
D Suministro de energía eléctrica, gas, vapor y aire acondicionado	1.539	59
E Suministro de agua, actividades de saneamiento, gestión de residuos y descontaminación	3.308	36
F Construcción	14.323	8.769
G Comercio al por mayor y al por menor; reparación de vehículos de motor y motocicletas	38.503	21.906
H Transporte y almacenamiento	8.019	3.380
I Hostelería	16.843	8.234
J Información y comunicaciones	2.691	652
K Actividades financieras y de seguros	4.745	1.172
L Actividades inmobiliarias	432	360
M Actividades profesionales, científicas y técnicas	8.228	4.375
N Actividades administrativas y servicios auxiliares	14.711	1.559
O Administración Pública y defensa; Seguridad Social obligatoria	40.835	16
P Educación	12.506	1.587
Q Actividades sanitarias y de servicios sociales	36.116	2.162
R Actividades artísticas, recreativas y de entrenamiento	2.906	1.162
S Otros servicios	5.193	4.228
T Actividades de los hogares como empleadores de personal doméstico; actividades de los hogares como productores de bienes y servicios para uso propio	5.382	1
U Actividades de organizaciones y organismos extraterritoriales	2	2
No consta	223	0

10. Afiliados en alta según sexo, edad de afiliación y actividad económica

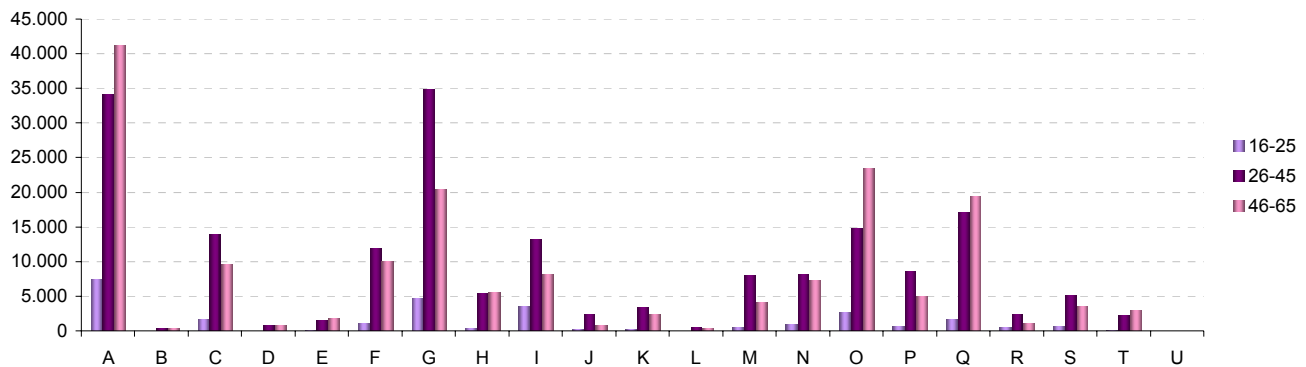
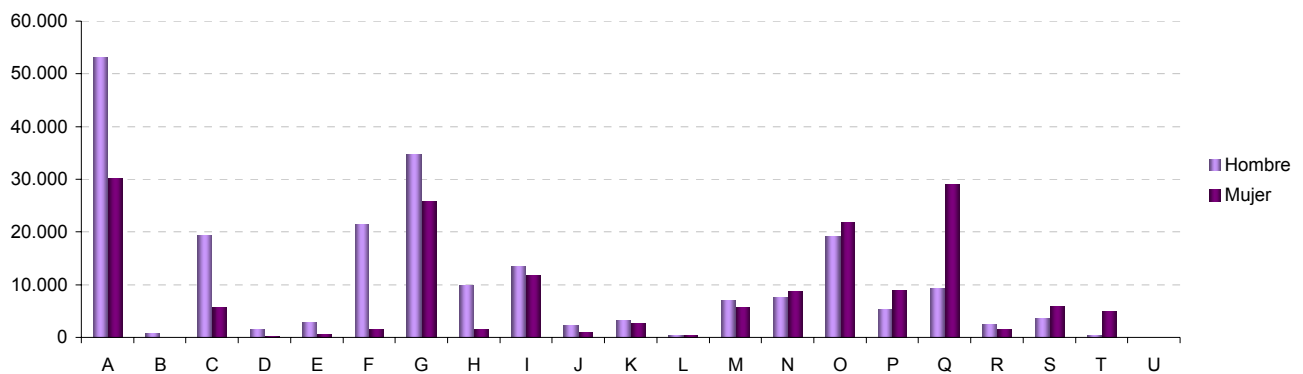

11. Afiliados en alta residentes en Extremadura por municipio de residencia. Provincia de Badajoz					
06001-Acedera	292	06056-Garbayuela	150	06109-Quintana de la Serena	1.429
06002-Aceuchal	2.335	06057-Garlitos	133	06110-Reina	65
06003-Ahillones	351	06058-Garrovilla, La	944	06111-Rena	313
06004-Alange	712	06059-Granja de Torrehermosa	633	06112-Retamal de Llerena	166
06005-Albuera, La	803	06903-Guadiana del Caudillo	999	06113-Ribera del Fresno	1.166
06006-Alburquerque	1.688	06060-Guareña	2.923	06114-Risco	34
06007-Alconchel	584	06061-Haba, La	409	06115-Roca de la Sierra, La	541
06008-Alconera	206	06062-Helechosa de los Montes	201	06116-Salvaleón	577
06009-Aljucén	60	06063-Herrera del Duque	1.077	06117-Salvatierra de los Barros	638
06010-Almendral	474	06064-Higuera de la Serena	271	06119-San Pedro de Mérida	322
06011-Almendralejo	10.485	06065-Higuera de Llerena	133	06123-San Vicente de Alcántara	1.773
06012-Arroyo de San Serván	1.570	06066-Higuera de Vargas	728	06118-Sancti-Spíritus	38
06013-Atalaya	104	06067-Higuera la Real	753	06120-Santa Amalia	1.872
06014-Azuaga	2.647	06068-Hinojosa del Valle	191	06121-Santa Marta	1.455
06015-Badajoz	48.698	06069-Hornachos	1.240	06122-Santos de Maimona, Los	2.719
06016-Barcarrota	1.177	06070-Jerez de los Caballeros	3.363	06124-Segura de León	560
06017-Baterno	89	06071-Lapa, La	98	06125-Sirueta	588
06018-Benquerencia de la Serena	251	06073-Llera	346	06126-Solana de los Barros	1.103
06019-Berlanga	881	06074-Llerena	2.017	06127-Talarrubias	1.137
06020-Bienvenida	753	06072-Lobón	1.140	06128-Talavera la Real	2.154
06021-Bodonal de la Sierra	344	06075-Magacela	172	06129-Táliga	231
06022-Burguillos del Cerro	893	06076-Magulla	378	06130-Tamurejo	48
06023-Cabeza del Buey	1.589	06077-Malcocinado	120	06131-Torre de Miguel Sesmero	576
06024-Cabeza la Vaca	422	06078-Malpartida de la Serena	221	06132-Torremayor	409
06025-Calamonte	2.703	06079-Manchita	398	06133-Torremejía	907
06026-Calera de León	330	06080-Medellín	1.024	06134-Trasierra	267
06027-Calzadilla de los Barros	236	06081-Medina de las Torres	365	06135-Trujillanos	451
06028-Campanario	1.662	06082-Mengabril	189	06136-Usagre	640
06029-Campillo de Llerena	570	06083-Mérida	19.134	06137-Valdecaballeros	304
06030-Capilla	38	06084-Mirandilla	439	06901-Valdelacalzada	1.338
06031-Carmonita	242	06085-Monesterio	1.304	06138-Valdetorres	560
06032-Carrascalejo, El	7	06086-Montemolín	417	06139-Valencia de las Torres	226
06033-Casas de Don Pedro	436	06087-Monterrubio de la Serena	753	06140-Valencia del Mombuey	280
06034-Casas de Reina	72	06088-Montijo	5.365	06141-Valencia del Ventoso	624
06035-Castilblanco	229	06089-Morera, La	316	06146-Valle de la Serena	399
06036-Castuera	1.972	06090-Nava de Santiago, La	414	06147-Valle de Matamoros	123
06042-Cheles	543	06091-Navalvillar de Pela	1.590	06148-Valle de Santa Ana	458
06037-Codosera, La	564	06092-Nogales	292	06142-Valverde de Burguillos	96
06038-Cordobilla de Lácara	413	06093-Oliva de la Frontera	1.862	06143-Valverde de Leganés	1.822
06039-Coronada, La	802	06094-Oliva de Mérida	820	06144-Valverde de Llerena	215
06040-Corte de Peleas	612	06095-Olivenza	4.402	06145-Valverde de Mérida	446
06041-Cristina	219	06096-Orellana de la Sierra	65	06149-Villafranca de los Barros	4.500
06043-Don Álvaro	235	06097-Orellana la Vieja	889	06150-Villagarcía de la Torre	311
06044-Don Benito	13.869	06098-Palomas	261	06151-Villagonzalo	468
06045-Entrín Bajo	235	06099-Parra, La	567	06152-Villalba de los Barros	628
06046-Esparragalejo	486	06100-Peñalsordo	241	06153-Villanueva de la Serena	9.798
06047-Esparragosa de la Serena	346	06101-Peraleda del Zaucejo	175	06154-Villanueva del Fresno	1.140
06048-Esparragosa de Lares	327	06102-Puebla de Alcocer	354	06156-Villar de Rena	656
06049-Feria	383	06103-Puebla de la Calzada	2.056	06155-Villar del Rey	739
06050-Fregenal de la Sierra	1.561	06104-Puebla de la Reina	284	06157-Villarta de los Montes	119
06051-Fuenlabrada de los Montes	660	06107-Puebla de Obando	792	06158-Zafra	5.357
06052-Fuente de Cantos	1.594	06108-Puebla de Sancho Pérez	911	06159-Zahínos	1.306
06053-Fuente del Arco	226	06105-Puebla del Maestre	208	06160-Zalamea de la Serena	1.071
06054-Fuente del Maestre	2.712	06106-Puebla del Prior	186	06162-Zarza, La	1.306
06055-Fuentes de León	701	06902-Pueblonuevo del Guadiana	856	06161-Zarza-Capilla	114

12. Afiliados en alta residentes en Extremadura por municipio de residencia. Provincia de Cáceres

10001-Abadía	92	10076-Galisteo	330	10151-Portezuelo	68
10002-Abertura	150	10077-Garciaz	262	10152-Pozuelo de Zarcón	146
10003-Acebo	156	10078-Garganta, La	86	10905-Pueblonuevo de Miramontes	307
10004-Acehúche	327	10079-Garganta la Olla	392	10153-Puerto de Santa Cruz	108
10005-Aceituna	241	10080-Gargantilla	105	10154-Rebollar	106
10006-Ahigal	524	10081-Gargüera	42	10155-Riolobos	509
10903-Alagón del Río	382	10082-Garrovilas de Alconétar	525	10156-Robledillo de Gata	28
10007-Albalá	182	10083-Garvín	31	10157-Robledillo de la Vera	85
10008-Alcántara	443	10084-Gata	479	10158-Robledillo de Trujillo	103
10009-Alcollarín	60	10085-Gordo, El	89	10159-Robledollano	125
10010-Alcuéscar	916	10086-Granja, La	107	10160-Romangordo	43
10012-Aldea del Cano	203	10087-Guadalupe	576	10901-Rosalejo	665
10013-Aldea del Obispo, La	106	10088-Guijo de Coria	65	10161-Ruanes	15
10011-Aldeacentenera	224	10089-Guijo de Galisteo	629	10162-Salorino	218
10014-Aldeanueva de la Vera	802	10090-Guijo de Granadilla	133	10163-Salvatierra de Santiago	78
10015-Aldeanueva del Camino	207	10091-Guijo de Santa Bárbara	139	10164-San Martín de Trevejo	213
10016-Aldehuela de Jerte	146	10092-Herguijuela	97	10165-Santa Ana	61
10017-Alía	256	10093-Hernán-Pérez	145	10166-Santa Cruz de la Sierra	107
10018-Aliseda	734	10094-Herrera de Alcántara	92	10167-Santa Cruz de Paniagua	107
10019-Almaraz	615	10095-Herreruela	128	10168-Santa Marta de Magasca	92
10020-Almoharín	784	10096-Hervás	1.241	10169-Santiago de Alcántara	150
10021-Arroyo de la Luz	1.883	10097-Higuera	21	10170-Santiago del Campo	77
10023-Arroyomolinos	352	10098-Hinojal	102	10171-Santibáñez el Alto	125
10022-Arroyomolinos de la Vera	133	10099-Holguera	228	10172-Santibáñez el Bajo	236
10024-Baños de Montemayor	192	10100-Hoyos	283	10173-Saucedilla	270
10025-Barrado	165	10101-Huéлага	50	10174-Segura de Toro	62
10026-Belvis de Monroy	192	10102-Ibahernando	166	10175-Serradilla	508
10027-Benquerencia	36	10103-Jaraicejo	159	10176-Serrejón	150
10028-Berrocallejo	12	10104-Jaraíz de la Vera	2.730	10177-Sierra de Fuentes	675
10029-Berzocana	131	10105-Jarandilla de la Vera	1.046	10178-Talaván	238
10030-Bohonal de Ibor	111	10106-Jarilla	45	10179-Talaveruela de la Vera	91
10031-Botija	53	10107-Jerte	555	10180-Talayuela	3.102
10032-Brozás	603	10108-Ladrillar	52	10181-Tejeda de Tiétar	333
10033-Cabañas del Castillo	122	10109-Logrosán	634	10904-Tiétar	412
10034-Cabezabellosa	98	10110-Losar de la Vera	1.065	10182-Toril	35
10035-Cabezueta del Valle	1.279	10111-Madrigal de la Vera	501	10183-Tornavacas	487
10036-Cabrero	164	10112-Madrigalejo	658	10184-Torno, El	313
10037-Cáceres	33.546	10113-Madroñera	788	10187-Torre de Don Miguel	161
10038-Cachorrilla	16	10114-Majadas	606	10188-Torre de Santa María	189
10039-Cadalso	135	10115-Malpartida de Cáceres	1.337	10185-Torrecilla de los Ángeles	243
10040-Calzadilla	144	10116-Malpartida de Plasencia	1.631	10186-Torrecillas de la Tiesa	414
10041-Caminomorisco	388	10117-Marchagaz	97	10190-Torrejón el Rubio	185
10042-Campillo de Deleitosa	9	10118-Mata de Alcántara	105	10189-Torrejoncillo	930
10043-Campo Lugar	366	10119-Membrío	213	10191-Torremenga	236
10044-Cañamero	599	10120-Mesas de Ibor	44	10192-Torremocha	225
10045-Cañaveral	334	10121-Miajadas	3.641	10193-Torreorgaz	605
10046-Carbajo	74	10122-Millanes	53	10194-Torrequemada	196
10047-Carcaboso	422	10123-Mirabel	199	10195-Trujillo	3.104
10048-Carrascalejo	58	10124-Mohedas de Granadilla	311	10196-Valdastillas	144
10049-Casar de Cáceres	1.625	10125-Monroy	363	10197-Valdecañas de Tajo	20
10050-Casar de Palomero	342	10126-Montánchez	546	10198-Valdefuentes	356
10051-Casares de las Hurdes	62	10127-Montehermoso	2.118	10199-Valdehúncar	46
10052-Casas de Don Antonio	36	10128-Moraleja	2.182	10200-Valdelacasa de Tajo	72
10053-Casas de Don Gómez	79	10129-Morcillo	134	10201-Valdemorales	88
10056-Casas de Millán	138	10130-Navaconcejo	1.057	10202-Valdeobispo	211
10057-Casas de Miravete	29	10131-Navalmoral de la Mata	5.877	10203-Valencia de Alcántara	1.665
10054-Casas del Castañar	211	10132-Navalvillar de Ibor	133	10204-Valverde de la Vera	122
10055-Casas del Monte	277	10133-Navas del Madroño	395	10205-Valverde del Fresno	765
10058-Casatejada	541	10134-Navezuelas	243	10902-Vegaviana	268
10059-Casillas de Coria	128	10135-Nuñomoral	394	10206-Viandar de la Vera	68
10060-Castañar de Ibor	342	10136-Oliva de Plasencia	62	10207-Villa del Campo	139
10061-Ceclavín	629	10137-Palomero	151	10208-Villa del Rey	44
10062-Cedillo	166	10138-Pasarón de la Vera	213	10209-Villamesías	106
10063-Cerezo	52	10139-Pedroso de Acim	31	10210-Villamiel	198
10064-Cilleros	582	10140-Peraleda de la Mata	478	10211-Villanueva de la Sierra	151
10065-Collado	50	10141-Peraleda de San Román	73	10212-Villanueva de la Vera	614
10066-Conquista de la Sierra	51	10142-Perales del Puerto	336	10214-Villar de Plasencia	63
10067-Coria	3.970	10143-Pescueza	37	10213-Villar del Pedroso	150
10068-Cuacos de Yuste	297	10144-Pesga, La	289	10215-Villasbuenas de Gata	150
10069-Cumbre, La	292	10145-Piedras Albas	39	10216-Zarza de Granadilla	582
10070-Deleitosa	278	10146-Pinofranqueado	637	10217-Zarza de Montánchez	172
10071-Descargamaría	34	10147-Piornal	612	10218-Zarza la Mayor	449
10072-Eljas	268	10148-Plasencia	14.102	10219-Zorita	405
10073-Escorial	296	10149-Plasenzuela	148		

Afiliados en alta residentes en Extremadura por municipio de residencia y régimen y sector de actividad

PROVINCIA DE BADAJOZ

	TOTAL	SECTOR DE ACTIVIDAD					RÉGIMEN			
		Agricultura	Industria	Construcción	Servicios	No consta	R. G.	R. G. Sist.		R. E.
							Empleados	Especial	R. E.	
						R. General	de hogar	Agrario	Autónomo	
06001-Acedera	292	156	12	7	117	0	112	0	83	97
06002-Aceuchal	2.335	1.166	152	135	881	1	763	4	992	576
06003-Ahillones	351	197	13	12	129	0	119	1	166	65
06004-Alange	712	186	29	86	411	0	417	2	138	155
06005-Albuera, La	803	280	67	64	392	0	386	10	270	137
06006-Alburquerque	1.688	440	195	103	949	1	966	16	329	377
06007-Alconchel	584	235	35	52	261	1	253	2	205	124
06008-Alconera	206	16	60	8	122	0	154	4	13	35
06009-Ajúcén	60	7	2	3	48	0	38	0	6	16
06010-Almendral	474	172	30	23	249	0	235	2	145	92
06011-Almendralejo	10.485	1.048	1.319	777	7.334	7	7.178	106	659	2.542
06012-Arroyo de San Serván	1.570	680	111	86	692	1	667	6	577	320
06013-Atalaya	104	37	4	5	57	1	50	5	35	14
06014-Azuaga	2.647	621	213	188	1.625	0	1.484	29	474	660
06015-Badajoz	48.698	2.177	2.428	1.756	42.318	19	37.451	1.261	1.587	8.399
06016-Barcarrota	1.177	310	106	81	680	0	593	11	247	326
06017-Baterno	89	65	2	0	22	0	17	0	41	31
06018-Benquerencia de la Serena	251	106	8	12	125	0	118	1	61	71
06019-Berlanga	881	400	46	37	397	1	345	2	334	200
06020-Bienvenida	753	312	51	56	334	0	312	2	233	206
06021-Bodonal de la Sierra	344	131	44	16	153	0	136	3	83	122
06022-Burguillos del Cerro	893	174	107	46	566	0	526	14	136	217
06023-Cabeza del Buey	1.589	396	134	106	949	4	833	16	261	479
06024-Cabeza la Vaca	422	149	59	17	197	0	198	1	133	90
06025-Calamonte	2.703	988	209	149	1.356	1	1.382	10	929	382
06026-Calera de León	330	104	72	6	148	0	159	3	68	100
06027-Calzadilla de los Barros	236	74	11	21	128	2	132	1	57	46
06028-Campanario	1.662	320	212	147	983	0	997	23	216	426
06029-Campillo de Llerena	570	316	19	47	188	0	183	2	288	97
06030-Capilla	38	8	4	2	24	0	24	0	3	11
06031-Carmonita	242	146	4	8	84	0	77	1	140	24
06032-Carrascalejo, El	7	1	0	0	6	0	6	0	0	1
06033-Casas de Don Pedro	436	132	24	45	234	1	211	3	111	111
06034-Casas de Reina	72	31	8	1	32	0	30	0	21	21
06035-Castilblanco	229	50	20	14	145	0	120	1	34	74
06036-Castuera	1.972	237	218	65	1.452	0	1.236	22	102	612
06042-Cheles	543	374	12	35	122	0	115	1	362	65
06037-Codosera, La	564	231	34	29	270	0	253	3	189	119
06038-Cordobilla de Lácara	413	261	9	13	129	1	107	3	237	66
06039-Coronada, La	802	360	39	54	349	0	354	6	335	107
06040-Corte de Peleas	612	414	16	9	173	0	152	2	366	92
06041-Cristina	219	90	34	14	80	1	105	0	73	41
06043-Don Alvaro	235	27	12	18	178	0	175	1	14	45
06044-Don Benito	13.869	2.782	1.225	847	9.009	6	8.543	242	2.295	2.789
06045-Entrín Bajo	235	162	10	6	57	0	57	0	138	40
06046-Esparragalejo	486	95	39	42	310	0	339	7	81	59
06047-Esparragosa de la Serena	346	167	38	17	124	0	136	0	137	73
06048-Esparragosa de Lares	327	125	22	26	153	1	156	0	90	81
06049-Feria	383	125	37	40	181	0	188	3	90	102
06050-Fregenal de la Sierra	1.561	152	283	74	1.051	1	958	25	92	486
06051-Fuenlabrada de los Montes	660	411	10	17	222	0	186	1	108	365
06052-Fuente de Cantos	1.594	293	138	133	1.028	2	947	21	189	437
06053-Fuente del Arco	226	112	5	10	99	0	85	2	93	46
06054-Fuente del Maestre	2.712	1.069	332	129	1.181	1	1.240	12	892	568
06055-Fuentes de León	701	262	77	35	327	0	293	7	170	231
06056-Garbayuela	150	46	5	18	81	0	77	1	28	44
06057-Garlitos	133	71	3	6	52	1	40	1	51	41
06058-Garrovilla, La	944	310	101	69	464	0	543	3	260	138
06059-Granja de Torrehermosa	633	184	20	54	375	0	309	10	118	196
06903-Guadiana del Caudillo	999	416	54	94	434	1	445	4	368	182
06060-Guareña	2.923	1.275	243	90	1.312	3	1.255	15	1.175	478
06061-Haba, La	409	76	42	48	243	0	251	7	59	92
06062-Helechosa de los Montes	201	84	4	7	105	1	89	1	73	38
06063-Herrera del Duque	1.077	272	121	53	630	1	578	5	145	349
06064-Higuera de la Serena	271	70	21	19	161	0	155	0	53	63
06065-Higuera de Llerena	133	88	4	3	38	0	36	1	80	16
06066-Higuera de Vargas	728	448	35	20	225	0	222	6	415	85
06067-Higuera la Real	753	107	219	40	385	2	464	10	70	209
06068-Hinojosa del Valle	191	99	6	3	83	0	70	2	92	27
06069-Hornachos	1.240	567	81	66	526	0	452	5	532	251
06070-Jerez de los Caballeros	3.363	306	809	181	2.064	3	2.327	23	231	782
06071-Lapa, La	98	45	10	4	39	0	44	0	40	14
06073-Llera	346	192	12	18	124	0	114	0	173	59
06074-Llerena	2.017	187	129	71	1.628	2	1.429	19	132	437
06072-Lobón	1.140	466	78	33	563	0	574	4	396	166

Afluencia en alta residentes en Extremadura por municipio de residencia y r3gimen y sector de actividad

PROVINCIA DE BADAJOZ

	TOTAL	SECTOR DE ACTIVIDAD					R3GIMEN			
		Agricultura	Industria	Construcci3n	Servicios	No consta	R. G.	R. G. Sist.		R. E.
							R. General	Empleados de hogar	Especial Agrario	
06075-Magacela	172	64	13	15	80	0	79	2	52	39
06076-Maguilla	378	239	20	12	107	0	98	1	199	80
06077-Malcocinado	120	95	7	1	17	0	17	1	95	7
06078-Malpartida de la Serena	221	99	8	1	113	0	88	0	88	45
06079-Manchita	398	261	23	25	89	0	104	1	248	45
06080-Medell3n	1.024	475	73	56	420	0	408	3	421	192
06081-Medina de las Torres	365	76	52	24	211	2	214	3	53	95
06082-Mengabril	189	103	17	10	59	0	58	2	98	31
06083-M3rida	19.134	590	975	685	16.882	2	15.098	208	370	3.458
06084-Mirandilla	439	127	21	28	263	0	266	9	90	74
06085-Monesterio	1.304	206	154	105	839	0	733	2	102	467
06086-Montemol3n	417	174	36	26	181	0	187	1	146	83
06087-Monterrubio de la Serena	753	366	66	39	282	0	277	3	230	243
06088-Montijo	5.365	1.290	431	361	3.277	6	3.162	30	1.110	1.063
06089-Morera, La	316	169	16	14	117	0	115	1	141	59
06090-Nava de Santiago, La	414	252	13	6	143	0	121	5	203	85
06091-Navalvillar de Pela	1.590	662	70	99	759	0	622	7	531	430
06092-Nogales	292	130	47	19	96	0	126	3	114	49
06093-Oliva de la Frontera	1.862	635	222	122	880	3	864	7	539	452
06094-Oliva de M3rida	820	617	17	51	135	0	154	1	603	62
06095-Olivenza	4.402	1.525	234	270	2.372	1	2.197	54	1.432	719
06096-Orellana de la Sierra	65	16	2	6	40	1	42	0	13	10
06097-Orellana la Vieja	889	202	45	103	538	1	495	4	112	278
06098-Palomas	261	178	12	3	68	0	69	1	162	29
06099-Parra, La	567	320	34	36	177	0	176	3	311	77
06100-Peñalsordo	241	86	14	18	123	0	94	1	43	103
06101-Peraleda del Zaucejo	175	107	9	2	57	0	57	0	81	37
06102-Puebla de Alcocer	354	78	24	22	230	0	199	4	39	112
06103-Puebla de la Calzada	2.056	612	165	195	1.084	0	1.103	5	535	413
06104-Puebla de la Reina	284	152	22	13	97	0	103	1	130	50
06107-Puebla de Obando	792	492	25	40	235	0	241	9	465	77
06108-Puebla de Sancho P3rez	911	120	139	73	579	0	610	16	87	198
06105-Puebla del Maestre	208	95	12	9	92	0	90	1	74	43
06106-Puebla del Prior	186	78	14	14	80	0	77	0	63	46
06902-Pueblonuevo del Guadiana	856	404	37	41	374	0	349	6	361	140
06109-Quintana de la Serena	1.429	151	351	91	832	4	925	12	98	394
06110-Reina	65	43	0	2	20	0	20	0	39	6
06111-Rena	313	221	11	3	78	0	57	3	197	56
06112-Retamal de Llerena	166	87	8	14	57	0	55	0	72	39
06113-Ribera del Fresno	1.166	378	85	93	610	0	548	3	250	365
06114-Risco	34	14	1	0	19	0	17	0	12	5
06115-Roca de la Sierra, La	541	236	29	37	239	0	236	5	209	91
06116-Salvale3n	577	190	107	12	268	0	294	5	145	133
06117-Salvatierra de los Barros	638	240	119	18	261	0	274	1	188	175
06119-San Pedro de M3rida	322	120	7	10	185	0	166	2	111	43
06123-San Vicente de Alc3ntara	1.773	211	513	97	951	1	1.121	11	152	489
06118-Sancti-Sp3ritus	38	20	1	0	17	0	14	0	12	12
06120-Santa Amalia	1.872	850	194	98	729	1	775	7	689	401
06121-Santa Marta	1.455	444	108	132	771	0	702	8	318	427
06122-Santos de Maimona, Los	2.719	409	298	225	1.785	2	1.766	45	323	585
06124-Segura de Le3n	560	190	55	38	276	1	261	3	164	132
06125-Siruella	588	190	37	44	317	0	277	11	70	230
06126-Solana de los Barros	1.103	649	49	69	336	0	332	0	560	211
06127-Talarrubias	1.137	236	111	80	708	2	689	5	136	307
06128-Talavera la Real	2.154	784	225	100	1.045	0	1.000	23	662	469
06129-T3liga	231	85	17	32	97	0	98	4	78	51
06130-Tamurejo	48	22	2	1	23	0	21	0	6	21
06131-Torre de Miguel Sesmero	576	243	62	28	243	0	256	4	227	89
06132-Torremayor	409	244	27	14	124	0	144	2	228	35
06133-Torremej3a	907	396	112	46	353	0	392	1	354	160
06134-Trasierra	267	173	4	8	82	0	71	3	162	31
06135-Trujillanos	451	66	17	28	339	1	317	5	39	90
06136-Usagre	640	296	30	46	268	0	268	3	255	114
06137-Valdecaballeros	304	63	24	37	179	1	152	4	48	100
06901-Valdelacalzada	1.338	712	61	90	475	0	479	4	627	228
06138-Valdetorres	560	317	36	10	197	0	196	0	303	61
06139-Valencia de las Torres	226	111	7	7	101	0	90	1	97	38
06140-Valencia del Mombuey	280	159	23	6	92	0	84	0	148	48
06141-Valencia del Ventoso	624	223	73	32	294	2	294	3	152	175
06146-Valle de la Serena	399	177	16	20	186	0	168	0	141	90
06147-Valle de Matamoros	123	44	17	7	55	0	71	0	41	11
06148-Valle de Santa Ana	458	169	88	24	177	0	237	1	153	67
06142-Valverde de Burguillos	96	14	23	4	55	0	69	1	10	16
06143-Valverde de Legan3s	1.822	837	107	115	763	0	747	17	791	267
06144-Valverde de Llerena	215	125	6	3	81	0	61	0	112	42

Afiliados en alta residentes en Extremadura por municipio de residencia y régimen y sector de actividad

PROVINCIA DE BADAJOZ

	TOTAL	SECTOR DE ACTIVIDAD					RÉGIMEN			
		Agricultura	Industria	Construcción	Servicios	No consta	R. G.	R. G. Sist.	R. E.	
							Empleados	Especial	de hogar	Agrario
06145-Valverde de Mérida	446	212	19	12	203	0	190	4	200	52
06149-Villafranca de los Barros	4.500	597	597	284	3.021	1	3.101	35	378	986
06150-Villagarcía de la Torre	311	108	23	17	163	0	150	0	97	64
06151-Villagonzalo	468	213	36	27	192	0	190	2	177	99
06152-Villalba de los Barros	628	313	36	42	237	0	232	3	268	125
06153-Villanueva de la Serena	9.798	2.581	618	567	6.029	3	5.539	141	2.194	1.924
06154-Villanueva del Fresno	1.140	581	72	33	454	0	382	6	506	246
06156-Villar de Rena	656	397	27	25	207	0	216	3	290	147
06155-Villar del Rey	739	250	58	60	370	1	371	12	220	136
06157-Villarta de los Montes	119	42	4	2	71	0	60	0	29	30
06158-Zafra	5.357	171	703	221	4.261	1	3.949	69	84	1.255
06159-Zahínos	1.306	853	90	51	312	0	313	0	785	208
06160-Zalamea de la Serena	1.071	221	101	73	675	1	575	8	165	323
06162-Zarza, La	1.306	417	97	114	678	0	620	10	335	341
06161-Zarza-Capilla	114	39	20	10	45	0	45	0	18	51

Afiliados en alta residentes en Extremadura por municipio de residencia y régimen y sector de actividad

PROVINCIA DE CÁCERES

	TOTAL	SECTOR DE ACTIVIDAD					RÉGIMEN			
		Agricultura	Industria	Construcción	Servicios	No consta	R. G.		R. G. Sist. Especial Agrario	R. E. Autónomo
							R. General	Empleados de hogar		
10001-Abadía	92	15	13	11	53	0	56	0	13	23
10002-Abertura	150	71	11	6	62	0	65	0	57	28
10003-Acebo	156	54	8	14	80	0	50	1	45	60
10004-Acehúche	327	167	40	14	106	0	110	1	141	75
10005-Aceituna	241	133	17	16	75	0	78	1	127	35
10006-Ahigal	524	241	40	32	209	2	183	0	205	136
10903-Alagón del Río	382	162	39	27	154	0	170	3	111	98
10007-Albalá	182	56	2	21	103	0	94	0	35	53
10008-Alcántara	443	41	37	41	323	1	310	3	24	106
10009-Alcollarín	60	18	3	1	38	0	38	0	14	8
10010-Alcuéscar	916	282	49	68	517	0	491	3	266	156
10012-Aldea del Cano	203	44	11	14	133	1	121	1	34	47
10013-Aldea del Obispo, La	106	49	2	15	38	2	42	1	33	30
10011-Aldeacentenera	224	85	13	19	107	0	100	2	61	61
10014-Aldeanueva de la Vera	802	441	45	51	265	0	236	3	246	317
10015-Aldeanueva del Camino	207	24	28	13	142	0	114	1	10	82
10016-Aldehuela de Jerte	146	33	10	12	91	0	83	2	28	33
10017-Alía	256	99	6	17	132	2	105	4	70	77
10018-Aliseda	734	286	61	59	327	1	327	21	253	133
10019-Almaraz	615	35	185	54	340	1	507	4	18	86
10020-Almoharín	784	362	59	48	315	0	325	3	340	116
10021-Arroyo de la Luz	1.883	151	138	308	1.285	1	1.315	54	82	432
10023-Arroyomolinos	352	145	20	11	176	0	155	1	129	67
10022-Arroyomolinos de la Vera	133	54	7	7	65	0	55	0	40	38
10024-Baños de Montemayor	192	9	6	15	162	0	123	1	1	67
10025-Barrado	165	90	3	6	65	1	56	2	51	56
10026-Belvis de Monroy	192	26	27	12	127	0	134	3	5	50
10027-Benquerencia	36	11	2	3	20	0	22	0	9	5
10028-Berrocallejo	12	1	1	0	10	0	9	0	0	3
10029-Berzocana	131	45	8	12	65	1	62	1	34	34
10030-Bohonal de Ibor	111	23	5	11	72	0	57	2	17	35
10031-Botija	53	16	4	1	32	0	27	0	10	16
10032-Brozaz	603	137	42	71	353	0	324	13	80	186
10033-Cabañas del Castillo	122	58	5	16	43	0	47	2	33	40
10034-Cabezabellosa	98	41	5	8	44	0	35	2	25	36
10035-Cabezuela del Valle	1.279	905	22	27	324	1	244	4	762	269
10036-Cabrero	164	123	6	4	31	0	24	1	95	44
10037-Cáceres	33.546	679	1.631	1.714	29.509	13	26.353	859	279	6.055
10038-Cachorrilla	16	3	0	2	11	0	12	0	1	3
10039-Cadalso	135	60	13	7	53	2	49	3	58	25
10040-Calzadilla	144	61	9	11	63	0	65	2	45	32
10041-Caminomorisco	388	119	21	27	221	0	206	2	78	102
10042-Campillo de Deleitosa	9	2	0	2	5	0	3	0	1	5
10043-Campo Lugar	366	202	16	11	137	0	123	1	136	106
10044-Cañamero	599	199	47	56	297	0	242	6	170	181
10045-Cañaveral	334	31	48	35	220	0	215	9	27	83
10046-Carbajo	74	29	4	4	37	0	33	0	27	14
10047-Carcaboso	422	76	39	45	262	0	257	7	67	91
10048-Carrascalejo	58	8	3	13	34	0	27	1	3	27
10049-Casar de Cáceres	1.625	145	246	165	1.066	3	1.145	46	53	381
10050-Casar de Palomero	342	178	10	20	134	0	113	1	159	69
10051-Casares de las Hurdes	62	15	2	2	43	0	33	0	9	20
10052-Casas de Don Antonio	36	6	4	0	26	0	22	1	6	7
10053-Casas de Don Gómez	79	23	4	12	40	0	33	3	14	29
10056-Casas de Millán	138	36	15	9	78	0	70	3	27	38
10057-Casas de Miravete	29	2	2	4	21	0	21	0	1	7
10054-Casas del Castañar	211	75	1	8	127	0	97	0	48	66
10055-Casas del Monte	277	83	77	15	102	0	155	0	72	50
10058-Casatejada	541	167	71	47	256	0	308	3	149	81
10059-Casillas de Coria	128	41	7	12	65	3	66	2	35	25
10060-Castañar de Ibor	342	109	21	46	164	2	152	3	101	86
10061-Ceclavín	629	329	29	55	214	2	217	2	306	104
10062-Cedillo	166	69	21	10	66	0	77	0	67	22
10063-Cerezo	52	34	3	0	15	0	11	0	30	11
10064-Cilleros	582	283	15	41	243	0	187	4	245	146
10065-Collado	50	12	6	4	28	0	31	0	8	11
10066-Conquista de la Sierra	51	11	3	2	35	0	27	1	5	18
10067-Coria	3.970	525	235	300	2.909	1	2.575	48	342	1.005
10068-Cuacos de Yuste	297	54	76	27	140	0	175	8	32	82
10069-Cumbre, La	292	46	27	29	187	3	208	1	29	54
10070-Deleitosa	278	44	41	29	164	0	152	7	19	100
10071-Descargamaría	34	9	1	3	21	0	20	0	9	5
10072-Eljas	268	136	7	15	109	1	84	3	134	47
10073-Escorial	296	116	42	33	105	0	147	2	93	54
10075-Fresnedoso de Ibor	66	19	2	4	40	1	33	1	15	17

Afiliados en alta residentes en Extremadura por municipio de residencia y régimen y sector de actividad

PROVINCIA DE CÁCERES

	SECTOR DE ACTIVIDAD						RÉGIMEN			
	TOTAL	Agricultura	Industria	Construcción	Servicios	No consta	R. G.	R. G. Sist.	R. E.	
							Empleados de hogar	Especial Agrario	Autónomo	
10076-Galisteo	330	102	35	19	173	1	181	7	79	63
10077-Garciaz	262	116	10	22	114	0	105	1	91	65
10078-Garganta, La	86	26	8	10	42	0	40	0	15	31
10079-Garganta la Olla	392	209	24	17	140	2	120	1	153	118
10080-Gargantilla	105	49	5	8	42	1	36	0	36	33
10081-Gargüera	42	14	1	2	25	0	22	1	1	18
10082-Garrovillas de Alconétar	525	73	42	72	336	2	344	9	33	139
10083-Garvín	31	14	1	3	13	0	10	1	9	11
10084-Gata	479	204	25	41	208	1	201	3	149	126
10085-Gordo, El	89	8	26	6	49	0	71	1	6	11
10086-Granja, La	107	33	23	9	42	0	54	1	25	27
10087-Guadalupe	576	95	27	49	404	1	342	4	80	150
10088-Guijo de Coria	65	37	6	4	18	0	21	0	27	17
10089-Guijo de Galisteo	629	312	27	43	247	0	251	4	222	152
10090-Guijo de Granadilla	133	33	7	7	86	0	74	1	19	39
10091-Guijo de Santa Bárbara	139	31	14	17	77	0	74	0	12	53
10092-Herguiejuela	97	16	9	8	63	1	65	1	15	16
10093-Hernán-Pérez	145	72	9	14	50	0	56	0	58	31
10094-Herrera de Alcántara	92	50	3	5	34	0	28	0	52	12
10095-Herreruela	128	46	16	5	61	0	62	5	40	21
10096-Hervás	1.241	66	181	79	913	2	780	14	47	400
10097-Higuera	21	8	1	2	10	0	10	0	4	7
10098-Hinojal	102	25	6	14	57	0	47	0	6	49
10099-Holguera	228	84	13	18	111	2	107	1	58	62
10100-Hoyos	283	90	11	25	157	0	134	2	82	65
10101-Huéлага	50	19	1	3	27	0	23	1	13	13
10102-Ibahernando	166	22	14	27	103	0	110	3	15	38
10103-Jaraicejo	159	41	7	12	99	0	82	3	25	49
10104-Jaraíz de la Vera	2.730	973	311	140	1.306	0	1.257	24	859	590
10105-Jarandilla de la Vera	1.046	246	76	104	618	2	550	11	150	335
10106-Jarilla	45	10	6	0	29	0	28	0	5	12
10107-Jerte	555	327	10	22	196	0	129	1	272	153
10108-Ladrillar	52	27	1	5	19	0	15	0	4	33
10109-Logrosán	634	173	37	50	373	1	312	4	128	190
10110-Losar de la Vera	1.065	421	54	55	532	3	425	16	234	390
10111-Madrigal de la Vera	501	125	30	57	289	0	225	6	114	156
10112-Madrigalejo	658	314	34	21	289	0	249	4	271	134
10113-Madroñera	788	141	31	118	495	3	453	9	126	200
10114-Majadas	606	347	59	25	174	1	223	0	342	41
10115-Malpartida de Cáceres	1.337	75	124	121	1.015	2	1.001	39	52	245
10116-Malpartida de Plasencia	1.631	141	283	218	988	1	1.175	20	107	329
10117-Marchagaz	97	68	1	7	21	0	21	1	66	9
10118-Mata de Alcántara	105	28	2	8	67	0	63	1	14	27
10119-Membrío	213	88	11	18	95	1	89	1	80	43
10120-Mesas de Ibor	44	9	3	5	27	0	29	0	2	13
10121-Miajadas	3.641	923	434	241	2.042	1	1.926	33	517	1.165
10122-Millanes	53	4	11	8	30	0	33	0	2	18
10123-Mirabel	199	43	41	13	100	2	125	2	39	33
10124-Mohedas de Granadilla	311	166	17	25	103	0	85	2	158	66
10125-Monroy	363	150	22	37	154	0	141	16	112	94
10126-Montánchez	546	109	50	38	349	0	309	7	94	136
10127-Montehermoso	2.118	680	169	185	1.083	1	982	5	518	613
10128-Moraleja	2.182	429	155	184	1.412	2	1.222	18	295	647
10129-Morcillo	134	55	17	10	51	1	63	0	46	25
10130-Navaconcejo	1.057	655	21	44	336	1	289	7	571	190
10131-Navalmoral de la Mata	5.877	640	948	387	3.899	3	4.072	65	562	1.178
10132-Navalvillar de Ibor	133	58	8	5	62	0	49	2	52	30
10133-Navas del Madroño	395	75	18	78	223	1	231	18	45	101
10134-Navezuelas	243	122	4	23	93	1	87	0	105	51
10135-Nuñomoral	394	120	17	46	211	0	213	1	81	99
10136-Oliva de Plasencia	62	14	7	5	36	0	32	0	14	16
10137-Palomero	151	88	10	10	43	0	40	0	72	39
10138-Pasarón de la Vera	213	86	10	13	103	1	94	3	79	37
10139-Pedroso de Acim	31	11	6	1	13	0	15	0	10	6
10140-Peraleda de la Mata	478	93	93	41	249	2	293	5	60	120
10141-Peraleda de San Román	73	30	5	17	21	0	22	0	21	30
10142-Perales del Puerto	336	181	10	19	126	0	107	1	174	54
10143-Pescueza	37	13	2	3	19	0	14	0	5	18
10144-Pesga, La	289	126	3	19	140	1	121	0	74	94
10145-Piedras Albas	39	16	1	1	19	2	18	0	13	8
10146-Pinofranqueado	637	289	19	51	278	0	243	2	173	219
10147-Piornal	612	375	17	27	193	0	165	0	190	257
10148-Plasencia	14.102	651	996	842	11.606	7	10.486	246	430	2.940
10149-Plasenzuela	148	38	5	18	87	0	91	1	22	34
10150-Portaje	94	31	4	2	57	0	50	0	22	22

Afiliados en alta residentes en Extremadura por municipio de residencia y régimen y sector de actividad

PROVINCIA DE CÁCERES

	TOTAL	SECTOR DE ACTIVIDAD					RÉGIMEN			
		Agricultura	Industria	Construcción	Servicios	No consta	R. G.	R. G. Sist.	R. E.	
							Empleados	Especial	de hogar	Agrario
R. General										
10151-Portezuelo	68	23	2	14	29	0	35	3	21	9
10152-Pozuelo de Zarcón	146	64	20	5	57	0	56	2	50	38
10905-Pueblonuevo de Miramontes	307	196	23	13	75	0	81	1	177	48
10153-Puerto de Santa Cruz	108	37	5	9	57	0	48	6	33	21
10154-Rebollar	106	79	0	3	24	0	19	0	52	35
10155-Riolobos	509	252	30	40	187	0	198	3	171	137
10156-Robledillo de Gata	28	8	0	1	19	0	15	0	7	6
10157-Robledillo de la Vera	85	15	9	5	56	0	43	0	6	36
10158-Robledillo de Trujillo	103	47	5	8	43	0	42	0	44	17
10159-Robledollano	125	59	12	15	39	0	42	1	51	31
10160-Romangordo	43	2	2	4	35	0	39	0	0	4
10901-Rosalejo	665	348	61	47	209	0	251	4	263	147
10161-Ruanes	15	7	0	2	6	0	8	0	5	2
10162-Salorino	218	102	11	10	95	0	85	1	98	34
10163-Salvatierra de Santiago	78	12	11	13	40	2	46	0	6	26
10164-San Martín de Trevejo	213	93	10	11	98	1	67	1	79	66
10165-Santa Ana	61	13	3	8	37	0	38	0	8	15
10166-Santa Cruz de la Sierra	107	44	6	8	49	0	44	1	31	31
10167-Santa Cruz de Paniagua	107	74	3	1	29	0	25	1	67	14
10168-Santa Marta de Magasca	92	31	5	3	53	0	47	1	28	16
10169-Santiago de Alcántara	150	46	11	21	72	0	82	1	45	22
10170-Santiago del Campo	77	31	8	5	33	0	37	1	11	28
10171-Santibáñez el Alto	125	81	4	5	35	0	33	2	76	14
10172-Santibáñez el Bajo	236	100	23	18	95	0	88	3	79	66
10173-Saucedilla	270	75	54	20	121	0	161	1	63	45
10174-Segura de Toro	62	12	6	6	38	0	39	0	8	15
10175-Serradilla	508	146	33	39	290	0	269	15	117	107
10176-Serrejón	150	55	13	5	76	1	84	1	46	19
10177-Sierra de Fuentes	675	44	39	77	514	1	479	28	31	137
10178-Talaván	238	80	11	45	102	0	111	1	57	69
10179-Talaveruela de la Vera	91	35	6	7	42	1	36	0	25	30
10180-Talayuela	3.102	1.567	351	177	1.006	1	1.184	6	1.401	511
10181-Tejada de Tiétar	333	148	18	18	148	1	126	3	132	72
10904-Tiétar	412	205	46	15	146	0	159	1	173	79
10182-Toril	35	19	3	1	12	0	13	0	22	0
10183-Tornavacas	487	308	12	39	128	0	86	3	259	139
10184-Torno, El	313	163	7	9	134	0	103	1	96	113
10187-Torre de Don Miguel	161	62	10	7	82	0	68	0	61	32
10188-Torre de Santa María	189	80	15	13	81	0	77	0	74	38
10185-Torrecilla de los Angeles	243	116	9	26	92	0	97	2	97	47
10186-Torrecillas de la Tiesa	414	87	43	74	210	0	229	2	50	133
10190-Torrejón el Rubio	185	68	6	17	93	1	79	4	57	45
10189-Torrejoncillo	930	166	74	144	545	1	539	12	143	236
10191-Torremenga	236	63	20	21	132	0	131	0	55	50
10192-Torremocha	225	42	9	21	151	2	147	5	22	51
10193-Torreorgaz	605	67	48	90	398	2	398	27	30	150
10194-Torrequemada	196	31	23	13	128	1	116	1	18	61
10195-Trujillo	3.104	259	345	291	2.206	3	2.094	55	148	807
10196-Valdastillas	144	73	4	8	59	0	53	0	45	46
10197-Valdecañas de Tajo	20	1	2	5	12	0	13	0	1	6
10198-Valdefuentes	356	90	30	28	208	0	188	3	65	100
10199-Valdehúncar	46	5	4	2	35	0	33	1	3	9
10200-Valdelacasa de Tajo	72	13	3	15	41	0	32	1	4	35
10201-Valdemorales	88	50	2	5	31	0	31	0	46	11
10202-Valdeobispo	211	58	16	18	119	0	124	2	45	40
10203-Valencia de Alcántara	1.665	253	142	136	1.134	0	981	32	186	466
10204-Valverde de la Vera	122	31	4	10	77	0	61	1	24	36
10205-Valverde del Fresno	765	311	45	58	351	0	278	3	263	221
10902-Vegaviana	268	102	20	26	120	0	137	1	68	62
10206-Viandar de la Vera	68	17	9	13	29	0	37	0	9	22
10207-Villa del Campo	139	72	7	9	51	0	49	0	59	31
10208-Villa del Rey	44	21	3	1	18	1	20	0	15	9
10209-Villamesías	106	49	3	2	52	0	46	0	47	13
10210-Villamiel	198	130	7	14	47	0	42	2	119	35
10211-Villanueva de la Sierra	151	88	6	5	52	0	42	0	86	23
10212-Villanueva de la Vera	614	125	49	56	384	0	281	15	87	231
10213-Villar del Pedroso	150	59	8	19	63	1	56	3	28	63
10214-Villar de Plasencia	63	20	8	2	33	0	32	0	7	24
10215-Villasbuenas de Gata	150	62	5	11	72	0	60	1	55	34
10216-Zarza de Granadilla	582	128	78	57	319	0	263	3	91	225
10217-Zarza de Montánchez	172	75	13	11	73	0	70	1	67	34
10218-Zarza la Mayor	449	267	17	32	133	0	113	5	245	86
10219-Zorita	405	141	21	42	201	0	188	7	121	89