

Afiliación a la Seguridad
Social en Extremadura.

Junio 2019



ieex
Instituto de Estadística
de Extremadura

JUNTA DE EXTREMADURA

NOTA ACLARATORIA:

Existen diferencias en el número de afiliados de esta publicación y los datos que facilita el Ministerio de Trabajo, Migraciones y Seguridad Social. Estas diferencias son debidas a que existen personas que están dadas de alta en los registros de la Seguridad Social de más de una provincia (normalmente limítrofes). El Ministerio de Trabajo, Migraciones y Seguridad Social la contabiliza una única vez en la provincia dónde tenga mayor antigüedad de alta en la empresa, desde el IEEX se contabilizan todas las personas dadas de alta en empresas extremeñas, independientemente de que estén dadas de alta en alguna otra Comunidad Autónoma.

FUENTE: Instituto de Estadística de Extremadura a partir de datos facilitados por el Ministerio de Trabajo, Migraciones y Seguridad Social. Tesorería General de la Seguridad Social

Afiliados en alta en Extremadura. 404.940

1. Afiliados en alta en Extremadura según sexo y edad

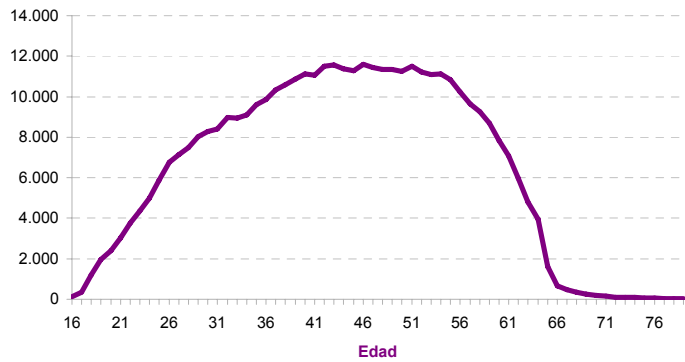
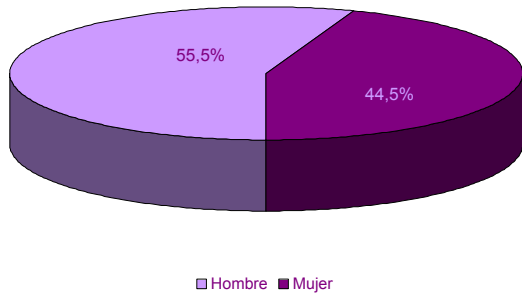

EDAD	SEXO	
	Hombre	Mujer
16-20	4.172	1.916
21-25	13.028	8.997
26-30	20.124	17.566
31-35	24.296	20.741
36-40	28.402	24.386
41-45	31.088	25.706
46-50	31.353	25.623
51-55	31.252	24.533
56-60	26.290	19.415
61-65	13.326	10.080
> 65	1.609	1.037
No consta		
Total	224.940	180.000

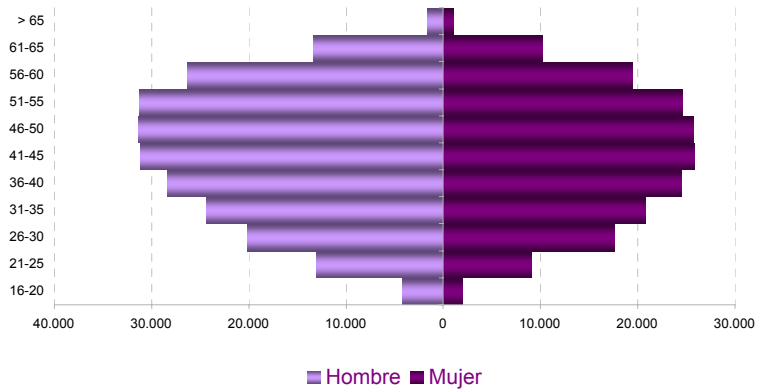

2. Afiliados en alta según lugar de residencia y edad

LUGAR DE RESIDENCIA

Badajoz	247.404
Cáceres	142.766
Otra CA	14.565
Otro país	197
No consta	8

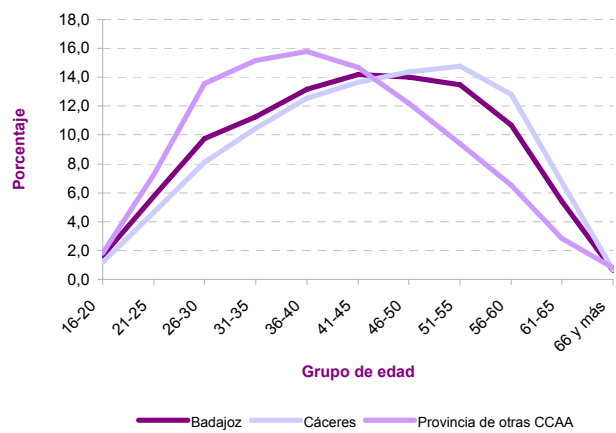
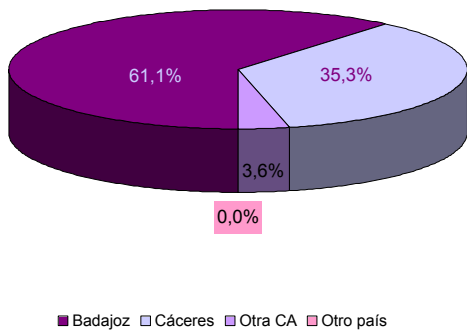

3. Afiliados en alta según tamaño del municipio de residencia y edad

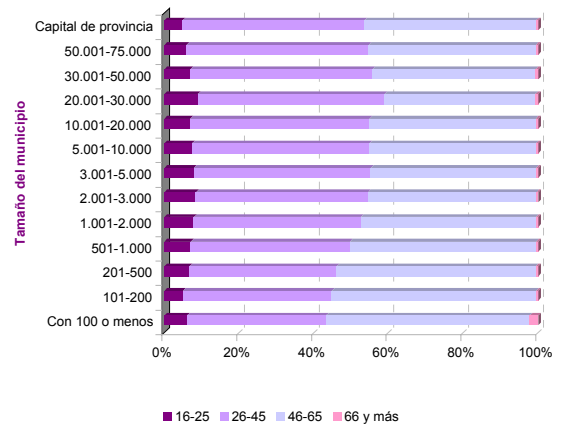
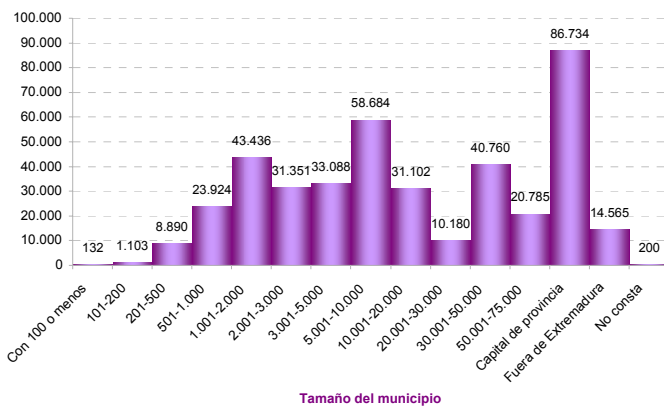

4. Afiliados en alta según sexo y nacionalidad

	SEXO		Total
	Hombre	Mujer	
Española	216.940	173.997	390.937
Extranjera	8.000	6.003	14.003

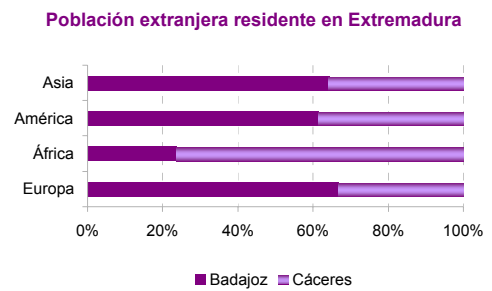
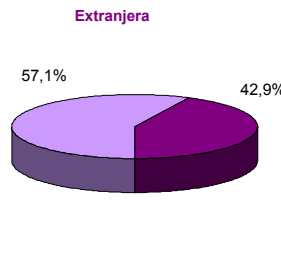
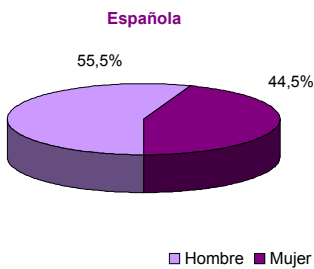
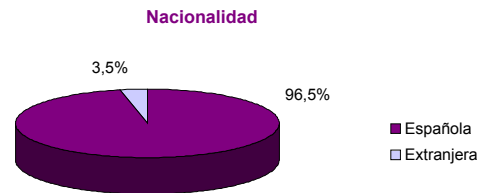

5. Afiliados en alta extranjeros según nacionalidad

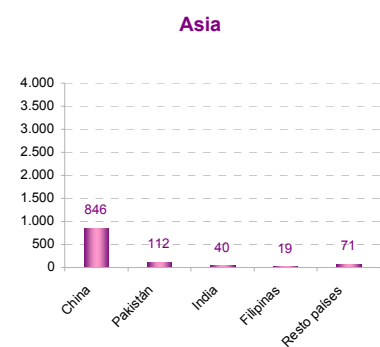
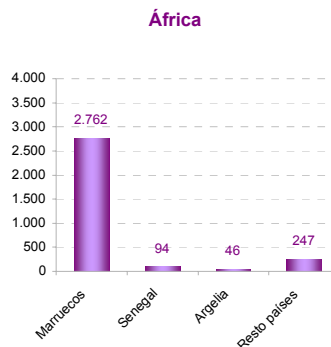
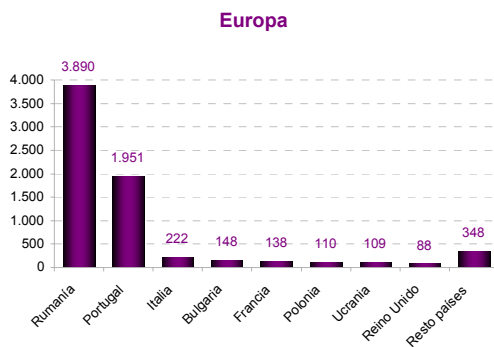
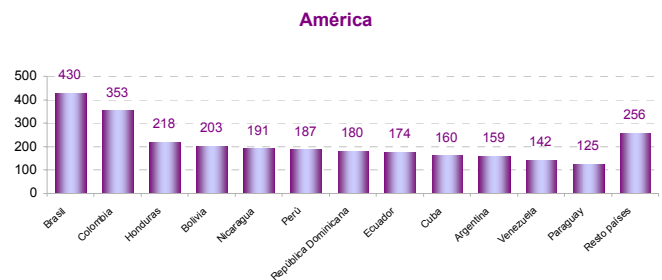
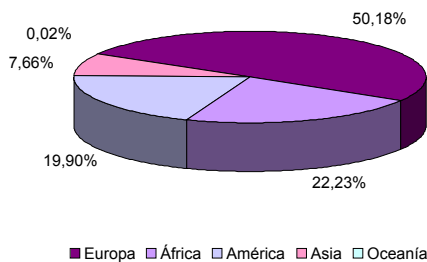

6. Afiliados en alta extranjeros según sexo, edad, tamaño de municipio de residencia y principales nacionalidades

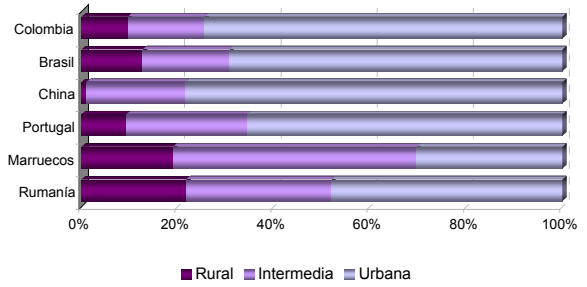
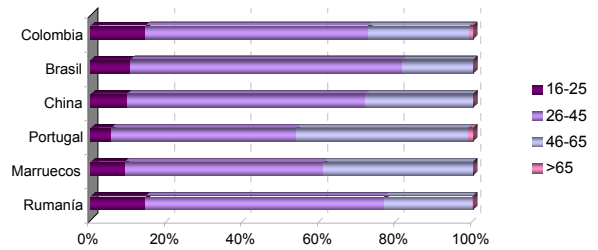
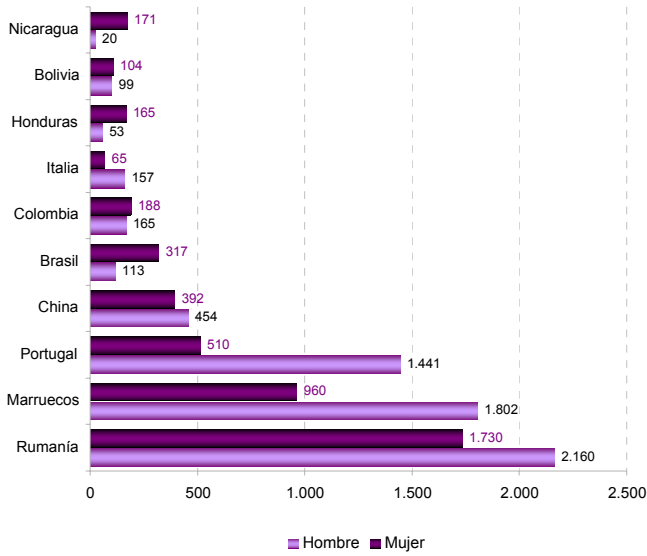

7. Afiliados en alta según régimen de afiliación, sexo y edad

	SEXO		Total
	Hombre	Mujer	
General	130.947	122.974	253.921
Empl. Hogar	140	4.560	4.700
Agrario	38.925	25.933	64.858
Autónomo	54.928	26.533	81.461

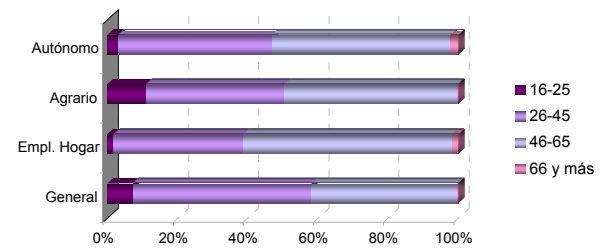

8. Afiliados en alta según régimen de afiliación y nacionalidad

	NACIONALIDAD	
	Española	Extranjera
General	247.946	5.975
Empl. Hogar	3.968	732
Agrario	59.792	5.066
Autónomo	79.231	2.230

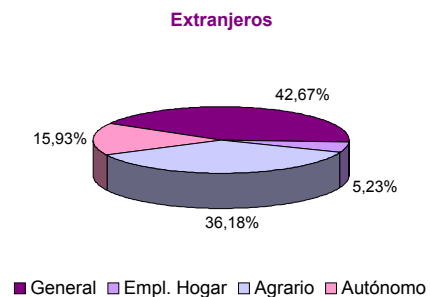
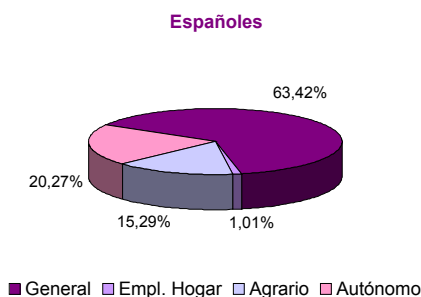
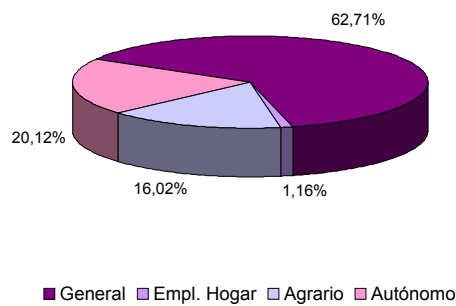

9. Afiliados en alta según régimen de afiliación y actividad económica

	RÉGIMEN	
	General	Autónomo
A Agricultura, ganadería, silvicultura y pesca	66.445	16.506
B Industrias extractivas	763	78
C Industria manufacturera	20.948	5.096
D Suministro de energía eléctrica, gas, vapor y aire acondicionado	1.448	53
E Suministro de agua, actividades de saneamiento, gestión de residuos y descontaminación	3.457	37
F Construcción	17.978	8.691
G Comercio al por mayor y al por menor; reparación de vehículos de motor y motocicletas	39.266	21.537
H Transporte y almacenamiento	8.820	3.306
I Hostelería	19.121	8.022
J Información y comunicaciones	3.050	718
K Actividades financieras y de seguros	4.432	1.279
L Actividades inmobiliarias	471	408
M Actividades profesionales, científicas y técnicas	9.017	4.538
N Actividades administrativas y servicios auxiliares	14.831	1.636
O Administración Pública y defensa; Seguridad Social obligatoria	43.143	16
P Educación	15.878	1.713
Q Actividades sanitarias y de servicios sociales	39.762	2.300
R Actividades artísticas, recreativas y de entrenamiento	3.243	1.278
S Otros servicios	5.753	4.242
T Actividades de los hogares como empleadores de personal doméstico; actividades de los hogares como productores de bienes y servicios para uso propio	4.966	3
U Actividades de organizaciones y organismos extraterritoriales	3	4
No consta	684	0

10. Afiliados en alta según sexo, edad de afiliación y actividad económica

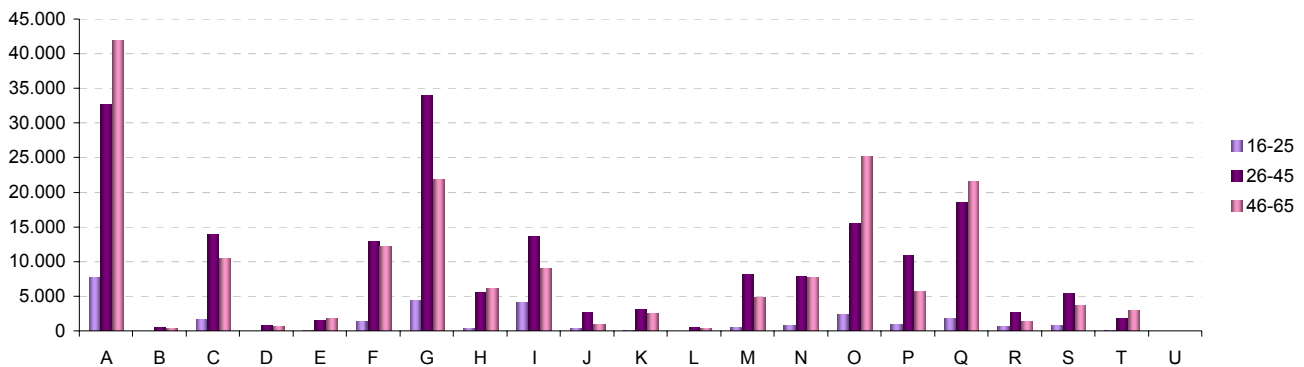
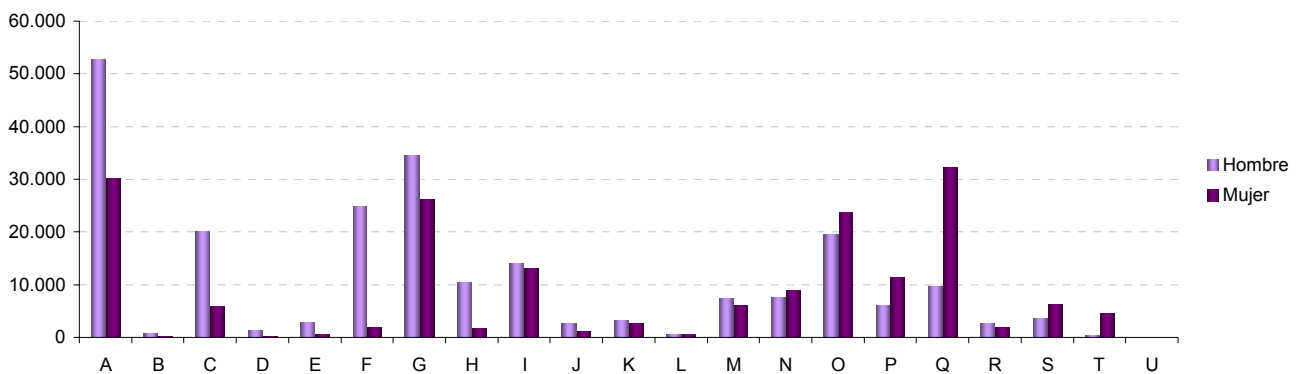

11. Afiliados en alta residentes en Extremadura por municipio de residencia. Provincia de Badajoz

06001-Acedera	308	06056-Garbayuela	151	06109-Quintana de la Serena	1.500
06002-Aceuchal	2.381	06057-Garlitos	132	06110-Reina	58
06003-Ahillones	355	06058-Garrovilla, La	1.019	06111-Rena	308
06004-Alange	782	06059-Granja de Torrehermosa	678	06112-Retamal de Llerena	181
06005-Albuera, La	804	06903-Guadiana del Caudillo	1.074	06113-Ribera del Fresno	1.249
06006-Alburquerque	1.873	06060-Guareña	2.975	06114-Risco	35
06007-Alconchel	613	06061-Haba, La	452	06115-Roca de la Sierra, La	584
06008-Alconera	239	06062-Helechosa de los Montes	180	06116-Salvaleón	556
06009-Aljucén	68	06063-Herrera del Duque	1.096	06117-Salvatierra de los Barros	699
06010-Almendral	493	06064-Higuera de la Serena	282	06119-San Pedro de Mérida	337
06011-Almendralejo	11.333	06065-Higuera de Llerena	138	06123-San Vicente de Alcántara	1.918
06012-Arroyo de San Serván	1.690	06066-Higuera de Vargas	733	06118-Sancti-Spíritus	39
06013-Atalaya	103	06067-Higuera la Real	756	06120-Santa Amalia	1.880
06014-Azuaga	2.622	06068-Hinojosa del Valle	215	06121-Santa Marta	1.513
06015-Badajoz	51.457	06069-Hornachos	1.363	06122-Santos de Maimona, Los	2.999
06016-Barcarrota	1.288	06070-Jerez de los Caballeros	3.374	06124-Segura de León	606
06017-Baterno	86	06071-Lapa, La	92	06125-Sirueta	610
06018-Benquerencia de la Serena	243	06073-Llera	362	06126-Solana de los Barros	1.171
06019-Berlanga	882	06074-Llerena	2.055	06127-Talarrubias	1.244
06020-Bienvenida	760	06072-Lobón	1.165	06128-Talavera la Real	2.195
06021-Bodonal de la Sierra	356	06075-Magacela	178	06129-Táliga	246
06022-Burguillos del Cerro	955	06076-Maguilla	394	06130-Tamurejo	48
06023-Cabeza del Buey	1.623	06077-Malcocinado	124	06131-Torre de Miguel Sesmero	596
06024-Cabeza la Vaca	462	06078-Malpartida de la Serena	250	06132-Torremayor	420
06025-Calamonte	2.793	06079-Manchita	402	06133-Torremejía	965
06026-Calera de León	348	06080-Medellín	1.039	06134-Trasierra	287
06027-Calzadilla de los Barros	229	06081-Medina de las Torres	381	06135-Trujillanos	499
06028-Campanario	1.767	06082-Mengabril	194	06136-Usagre	735
06029-Campillo de Llerena	590	06083-Mérida	20.785	06137-Valdecaballeros	315
06030-Capilla	42	06084-Mirandilla	461	06901-Valdelacalzada	1.316
06031-Carmonita	248	06085-Monesterio	1.407	06138-Valdetorres	564
06032-Carrascalejo, El	6	06086-Montemolín	452	06139-Valencia de las Torres	238
06033-Casas de Don Pedro	522	06087-Monterrubio de la Serena	775	06140-Valencia del Mombuey	271
06034-Casas de Reina	77	06088-Montijo	5.803	06141-Valencia del Ventoso	662
06035-Castilblanco	250	06089-Morera, La	315	06146-Valle de la Serena	396
06036-Castuera	2.027	06090-Nava de Santiago, La	405	06147-Valle de Matamoros	124
06042-Cheles	567	06091-Navalvillar de Pela	1.722	06148-Valle de Santa Ana	463
06037-Codosera, La	598	06092-Nogales	300	06142-Valverde de Burguillos	105
06038-Cordobilla de Lácara	423	06093-Oliva de la Frontera	1.885	06143-Valverde de Leganés	1.928
06039-Coronada, La	852	06094-Oliva de Mérida	838	06144-Valverde de Llerena	208
06040-Corte de Peleas	623	06095-Olivenza	4.594	06145-Valverde de Mérida	462
06041-Cristina	217	06096-Orellana de la Sierra	69	06149-Villafranca de los Barros	4.796
06043-Don Álvaro	268	06097-Orellana la Vieja	916	06150-Villagarcía de la Torre	313
06044-Don Benito	14.749	06098-Palomas	278	06151-Villagonzalo	480
06045-Entrín Bajo	221	06099-Parra, La	602	06152-Villalba de los Barros	662
06046-Esparragalejo	540	06100-Peñalsordo	225	06153-Villanueva de la Serena	10.180
06047-Esparragosa de la Serena	390	06101-Peraleda del Zaucejo	163	06154-Villanueva del Fresno	1.189
06048-Esparragosa de Lares	336	06102-Puebla de Alcocer	417	06156-Villar de Rena	635
06049-Feria	387	06103-Puebla de la Calzada	2.167	06155-Villar del Rey	805
06050-Fregenal de la Sierra	1.627	06104-Puebla de la Reina	289	06157-Villarta de los Montes	124
06051-Fuenlabrada de los Montes	684	06107-Puebla de Obando	798	06158-Zafra	5.769
06052-Fuente de Cantos	1.721	06108-Puebla de Sancho Pérez	970	06159-Zahínos	1.351
06053-Fuente del Arco	248	06105-Puebla del Maestre	193	06160-Zalamea de la Serena	1.167
06054-Fuente del Maestre	2.846	06106-Puebla del Prior	194	06162-Zarza, La	1.438
06055-Fuentes de León	753	06902-Pueblonuevo del Guadiana	851	06161-Zarza-Capilla	111

12. Afiliados en alta residentes en Extremadura por municipio de residencia. Provincia de Cáceres

10001-Abadía	93	10076-Galisteo	341	10151-Portezuelo	75
10002-Abertura	151	10077-Garciaz	272	10152-Pozuelo de Zarcón	148
10003-Acebo	162	10078-Garganta, La	77	10905-Pueblonuevo de Miramontes	303
10004-Acehúche	336	10079-Garganta la Olla	392	10153-Puerto de Santa Cruz	115
10005-Aceituna	236	10080-Gargantilla	104	10154-Rebollar	108
10006-Ahigal	532	10081-Gargüera	37	10155-Riolobos	512
10903-Alagón del Río	393	10082-Garrovilas de Alconétar	570	10156-Robledillo de Gata	27
10007-Albalá	187	10083-Garvín	40	10157-Robledillo de la Vera	93
10008-Alcántara	446	10084-Gata	462	10158-Robledillo de Trujillo	107
10009-Alcollarín	70	10085-Gordo, El	90	10159-Robledollano	129
10010-Alcuéscar	956	10086-Granja, La	115	10160-Romangordo	45
10012-Aldea del Cano	213	10087-Guadalupe	639	10901-Rosalejo	665
10013-Aldea del Obispo, La	109	10088-Guijo de Coria	73	10161-Ruanes	21
10011-Aldeacentenera	237	10089-Guijo de Galisteo	653	10162-Salorino	203
10014-Aldeanueva de la Vera	830	10090-Guijo de Granadilla	145	10163-Salvatierra de Santiago	76
10015-Aldeanueva del Camino	211	10091-Guijo de Santa Bárbara	130	10164-San Martín de Trevejo	210
10016-Aldehuela de Jerte	152	10092-Herguijuela	83	10165-Santa Ana	66
10017-Alía	238	10093-Hernán-Pérez	160	10166-Santa Cruz de la Sierra	115
10018-Aliseda	750	10094-Herrera de Alcántara	74	10167-Santa Cruz de Paniagua	114
10019-Almaraz	580	10095-Herreruela	124	10168-Santa Marta de Magasca	90
10020-Almoharín	790	10096-Hervás	1.282	10169-Santiago de Alcántara	144
10021-Arroyo de la Luz	1.964	10097-Higuera	19	10170-Santiago del Campo	82
10023-Arroyomolinos	363	10098-Hinojal	99	10171-Santibáñez el Alto	123
10022-Arroyomolinos de la Vera	137	10099-Holguera	217	10172-Santibáñez el Bajo	254
10024-Baños de Montemayor	193	10100-Hoyos	308	10173-Saucedilla	283
10025-Barrado	172	10101-Huélega	59	10174-Segura de Toro	68
10026-Belvis de Monroy	194	10102-Ibahernando	167	10175-Serradilla	517
10027-Benquerencia	29	10103-Jaraicejo	157	10176-Serrejón	137
10028-Berrocallejo	13	10104-Jaraíz de la Vera	2.860	10177-Sierra de Fuentes	721
10029-Berzocana	138	10105-Jarandilla de la Vera	1.085	10178-Talaván	277
10030-Bohonal de Ibor	115	10106-Jarilla	45	10179-Talaveruela de la Vera	87
10031-Botija	52	10107-Jerte	605	10180-Talayuela	3.148
10032-Brozás	609	10108-Ladrillar	48	10181-Tejeda de Tiétar	327
10033-Cabañas del Castillo	124	10109-Logrosán	711	10904-Tiétar	422
10034-Cabezabellosa	90	10110-Losar de la Vera	1.073	10182-Toril	35
10035-Cabezueta del Valle	1.232	10111-Madrigal de la Vera	494	10183-Tornavacas	570
10036-Cabrero	161	10112-Madrigalejo	670	10184-Torno, El	309
10037-Cáceres	35.277	10113-Madroñera	841	10187-Torre de Don Miguel	159
10038-Cachorrilla	17	10114-Majadas	602	10188-Torre de Santa María	188
10039-Cadalso	134	10115-Malpartida de Cáceres	1.448	10185-Torrecilla de los Ángeles	227
10040-Calzadilla	131	10116-Malpartida de Plasencia	1.744	10186-Torrecillas de la Tiesa	420
10041-Caminomorisco	390	10117-Marchagaz	98	10190-Torrejón el Rubio	193
10042-Campillo de Deleitosa	9	10118-Mata de Alcántara	98	10189-Torrejoncillo	915
10043-Campo Lugar	375	10119-Membrío	213	10191-Torremenga	242
10044-Cañamero	647	10120-Mesas de Ibor	42	10192-Torremocha	235
10045-Cañaveral	355	10121-Miajadas	3.805	10193-Torreorgaz	655
10046-Carbajo	69	10122-Millanes	50	10194-Torrequemada	196
10047-Carcaboso	459	10123-Mirabel	202	10195-Trujillo	3.284
10048-Carrascalejo	51	10124-Mohedas de Granadilla	322	10196-Valdastillas	148
10049-Casar de Cáceres	1.722	10125-Monroy	369	10197-Valdecañas de Tajo	21
10050-Casar de Palomero	340	10126-Montánchez	589	10198-Valdefuentes	398
10051-Casares de las Hurdes	65	10127-Montehermoso	2.205	10199-Valdehúncar	47
10052-Casas de Don Antonio	41	10128-Moraleja	2.187	10200-Valdelacasa de Tajo	72
10053-Casas de Don Gómez	88	10129-Morcillo	146	10201-Valdemorales	84
10056-Casas de Millán	159	10130-Navaconcejo	1.050	10202-Valdeobispo	211
10057-Casas de Miravete	24	10131-Navalmoral de la Mata	5.882	10203-Valencia de Alcántara	1.731
10054-Casas del Castañar	231	10132-Navalvillar de Ibor	134	10204-Valverde de la Vera	116
10055-Casas del Monte	299	10133-Navas del Madroño	400	10205-Valverde del Fresno	769
10058-Casatejada	507	10134-Navezuelas	239	10902-Vegaviana	292
10059-Casillas de Coria	131	10135-Nuñomoral	409	10206-Viandar de la Vera	73
10060-Castañar de Ibor	353	10136-Oliva de Plasencia	68	10207-Villa del Campo	142
10061-Ceclavín	671	10137-Palomero	146	10208-Villa del Rey	41
10062-Cedillo	164	10138-Pasarón de la Vera	220	10209-Villamesías	110
10063-Cerezo	48	10139-Pedroso de Acim	34	10210-Villamiel	206
10064-Cilleros	587	10140-Peraleda de la Mata	486	10211-Villanueva de la Sierra	156
10065-Collado	53	10141-Peraleda de San Román	75	10212-Villanueva de la Vera	618
10066-Conquista de la Sierra	59	10142-Perales del Puerto	337	10214-Villar de Plasencia	69
10067-Coria	4.258	10143-Pescueza	35	10213-Villar del Pedroso	157
10068-Cuacos de Yuste	309	10144-Pesga, La	282	10215-Villasbuenas de Gata	155
10069-Cumbre, La	311	10145-Piedras Albas	42	10216-Zarza de Granadilla	626
10070-Deleitosa	273	10146-Pinofranqueado	642	10217-Zarza de Montánchez	168
10071-Descargamaría	34	10147-Piornal	655	10218-Zarza la Mayor	446
10072-Eljas	259	10148-Plasencia	14.678	10219-Zorita	406
10073-Escorial	326	10149-Plasenzuela	152		

Afiliados en alta residentes en Extremadura por municipio de residencia y régimen y sector de actividad

PROVINCIA DE BADAJOZ

	TOTAL	SECTOR DE ACTIVIDAD					RÉGIMEN			
		Agricultura	Industria	Construcción	Servicios	No consta	R. G.		R. E.	
							Empleados de hogar	R. G. Sist. Especial Agrario		R. E. Autónomo
06001-Acedera	308	147	15	7	138	1	137	0	69	102
06002-Aceuchal	2.381	1.155	164	132	925	5	844	3	971	563
06003-Ahillones	355	191	12	15	137	0	126	2	159	68
06004-Alange	782	191	32	95	464	0	488	1	138	155
06005-Albuera, La	804	269	77	62	395	1	407	12	258	127
06006-Alburquerque	1.873	441	200	136	1.093	3	1.148	19	315	391
06007-Alconchel	613	253	30	60	269	1	277	1	223	112
06008-Alconera	239	15	68	7	149	0	196	4	13	26
06009-Aljucén	68	7	1	5	55	0	43	4	6	15
06010-Almendral	493	165	26	29	271	2	258	4	130	101
06011-Almendrales	11.333	1.186	1.362	880	7.886	19	7.801	104	759	2.669
06012-Arroyo de San Serván	1.690	695	138	98	756	3	758	7	577	348
06013-Atalaya	103	37	5	8	52	1	55	5	31	12
06014-Azuaga	2.622	576	227	150	1.666	3	1.527	22	428	645
06015-Badajoz	51.457	2.501	2.492	2.049	44.360	55	39.855	1.176	1.888	8.538
06016-Barcarrota	1.288	310	88	111	777	2	718	10	245	315
06017-Baterno	86	60	1	0	25	0	19	0	35	32
06018-Benquerencia de la Serena	243	114	12	7	106	4	105	0	67	71
06019-Berlanga	882	380	48	55	398	1	360	2	323	197
06020-Bienvenida	760	288	61	52	357	2	354	3	208	195
06021-Bodonal de la Sierra	356	122	50	19	164	1	159	2	72	123
06022-Burguillos del Cerro	955	176	126	59	589	5	609	12	131	203
06023-Cabeza del Buey	1.623	380	125	112	998	8	914	13	238	458
06024-Cabeza la Vaca	462	138	66	31	224	3	249	0	123	90
06025-Calamonte	2.793	946	224	166	1.451	6	1.510	12	883	388
06026-Calera de León	348	98	77	12	161	0	184	0	55	109
06027-Calzadilla de los Barros	229	76	11	24	115	3	126	1	54	48
06028-Campanario	1.767	312	229	160	1.059	7	1.118	24	212	413
06029-Campillo de Llerena	590	306	23	63	196	2	228	2	280	80
06030-Capilla	42	7	4	3	28	0	29	0	3	10
06031-Carmonita	248	144	4	4	96	0	89	2	135	22
06032-Carrascalejo, El	6	1	0	0	5	0	5	0	0	1
06033-Casas de Don Pedro	522	112	24	106	275	5	320	2	89	111
06034-Casas de Reina	77	27	9	3	38	0	41	0	16	20
06035-Castilblanco	250	49	19	19	163	0	141	3	32	74
06036-Castuera	2.027	275	225	88	1.438	1	1.290	18	130	589
06042-Cheles	567	347	14	39	166	1	174	0	335	58
06037-Codosera, La	598	234	33	29	302	0	276	1	195	126
06038-Cordobilla de Lácara	423	249	11	16	146	1	134	3	223	63
06039-Coronada, La	852	322	49	91	389	1	448	4	298	102
06040-Corte de Peleas	623	388	22	20	193	0	194	1	342	86
06041-Cristina	217	84	41	16	76	0	111	0	69	37
06043-Don Alvaro	268	38	13	23	194	0	193	1	21	53
06044-Don Benito	14.749	2.898	1.326	929	9.574	22	9.339	212	2.363	2.835
06045-Entrín Bajo	221	148	16	7	50	0	59	0	124	38
06046-Esparragalejo	540	108	33	38	360	1	382	5	90	63
06047-Esparragosa de la Serena	390	178	38	15	159	0	177	0	137	76
06048-Esparragosa de Lares	336	119	15	31	171	0	173	1	80	82
06049-Feria	387	125	45	38	179	0	201	1	89	96
06050-Fregenal de la Sierra	1.627	159	286	95	1.085	2	1.029	17	91	490
06051-Fuenlabrada de los Montes	684	415	11	25	232	1	210	1	107	366
06052-Fuente de Cantos	1.721	253	157	161	1.133	17	1.128	10	143	440
06053-Fuente del Arco	248	114	5	24	105	0	109	1	91	47
06054-Fuente del Maestre	2.846	1.058	355	138	1.292	3	1.394	16	872	564
06055-Fuentes de León	753	255	80	49	368	1	346	5	165	237
06056-Garbayuela	151	46	6	21	77	1	84	3	26	38
06057-Garlitos	132	64	4	8	55	1	46	1	41	44
06058-Garrovilla, La	1.019	332	104	72	511	0	608	1	284	126
06059-Granja de Torrehermosa	678	181	22	57	416	2	364	10	111	193
06903-Guadiana del Caudillo	1.074	432	62	120	460	0	501	5	379	189
06060-Guareña	2.975	1.283	257	117	1.311	7	1.332	13	1.168	462
06061-Haba, La	452	86	53	51	262	0	282	7	70	93
06062-Helechosa de los Montes	180	66	5	5	103	1	85	0	59	36
06063-Herrera del Duque	1.096	253	114	70	658	1	609	5	136	346
06064-Higuera de la Serena	282	63	23	19	174	3	167	1	48	66
06065-Higuera de Llerena	138	79	5	4	50	0	50	1	69	18
06066-Higuera de Vargas	733	422	41	36	233	1	242	4	401	86
06067-Higuera la Real	756	101	218	36	400	1	475	8	67	206
06068-Hinojosa del Valle	215	89	5	20	101	0	101	0	80	34
06069-Hornachos	1.363	552	91	82	638	0	587	5	508	263
06070-Jerez de los Caballeros	3.374	307	772	189	2.103	3	2.358	21	232	763
06071-Lapa, La	92	42	13	6	31	0	42	0	36	14
06073-Llera	362	180	10	32	140	0	142	0	161	59
06074-Llerena	2.055	177	121	95	1.660	2	1.480	12	121	442
06072-Lobón	1.165	436	75	48	605	1	630	1	376	158

Afiliados en alta residentes en Extremadura por municipio de residencia y régimen y sector de actividad

PROVINCIA DE BADAJOZ

	TOTAL	SECTOR DE ACTIVIDAD					RÉGIMEN			
		Agricultura	Industria	Construcción	Servicios	No consta	R. G.		R. E.	
							Empleados de hogar	R. G. Sist. Especial Agrario		
R. General										
06075-Magacela	178	64	15	16	82	1	81	3	51	43
06076-Maguilla	394	228	23	19	124	0	127	0	189	78
06077-Malcocinado	124	88	7	1	28	0	27	0	88	9
06078-Malpartida de la Serena	250	99	10	1	139	1	114	0	90	46
06079-Manchita	402	241	28	27	106	0	130	1	226	45
06080-Medellín	1.039	472	85	53	428	1	445	4	401	189
06081-Medina de las Torres	381	72	50	24	233	2	237	4	46	94
06082-Mengabril	194	94	27	7	66	0	76	1	87	30
06083-Mérida	20.785	880	1.036	800	18.034	35	16.472	193	617	3.503
06084-Mirandilla	461	134	24	33	270	0	279	8	95	79
06085-Monesterio	1.407	208	159	121	919	0	835	4	95	473
06086-Montemolín	452	172	28	43	206	3	229	2	142	79
06087-Monterrubio de la Serena	775	370	61	43	301	0	299	2	228	246
06088-Montijo	5.803	1.446	473	413	3.464	7	3.416	26	1.262	1.099
06089-Morera, La	315	164	17	11	123	0	122	1	132	60
06090-Nava de Santiago, La	405	241	17	7	139	1	125	6	187	87
06091-Navalvillar de Pela	1.722	664	79	133	841	5	760	10	513	439
06092-Nogales	300	127	51	19	103	0	133	3	110	54
06093-Oliva de la Frontera	1.885	591	245	111	930	8	945	6	488	446
06094-Oliva de Mérida	838	596	26	62	154	0	185	1	581	71
06095-Olivenza	4.594	1.475	219	363	2.534	3	2.421	53	1.371	749
06096-Orellana de la Sierra	69	21	2	5	40	1	37	0	14	18
06097-Orellana la Vieja	916	173	65	122	555	1	557	11	88	260
06098-Palomas	278	183	11	6	77	1	80	1	166	31
06099-Parra, La	602	319	40	56	186	1	213	5	305	79
06100-Peñalsordo	225	84	13	14	112	2	87	1	39	98
06101-Peraleda del Zaucejo	163	93	11	3	56	0	58	0	69	36
06102-Puebla de Alcocer	417	90	33	22	272	0	268	2	42	105
06103-Puebla de la Calzada	2.167	604	181	205	1.175	2	1.211	4	532	420
06104-Puebla de la Reina	289	144	21	15	109	0	122	0	121	46
06107-Puebla de Obando	798	462	33	62	240	1	269	7	441	81
06108-Puebla de Sancho Pérez	970	118	145	81	620	6	673	13	85	199
06105-Puebla del Maestre	193	90	13	12	77	1	80	1	66	46
06106-Puebla del Prior	194	77	18	11	88	0	88	0	63	43
06902-Pueblonuevo del Guadiana	851	400	59	44	347	1	356	5	354	136
06109-Quintana de la Serena	1.500	165	370	112	847	6	993	10	104	393
06110-Reina	58	37	0	2	19	0	17	0	33	8
06111-Rena	308	206	13	8	80	1	72	2	186	48
06112-Retamal de Llerena	181	90	9	17	64	1	72	0	71	38
06113-Ribera del Fresno	1.249	379	102	102	663	3	625	3	245	376
06114-Risco	35	17	1	0	16	1	15	0	15	5
06115-Roca de la Sierra, La	584	246	30	51	257	0	258	4	219	103
06116-Salvaleón	556	161	104	8	283	0	309	5	118	124
06117-Salvatierra de los Barros	699	246	120	42	289	2	317	1	195	186
06119-San Pedro de Mérida	337	117	12	7	201	0	188	2	107	40
06123-San Vicente de Alcántara	1.918	203	547	144	1.019	5	1.278	11	148	481
06118-Sancti-Spíritus	39	22	2	1	14	0	13	0	13	13
06120-Santa Amalia	1.880	831	197	87	763	2	799	6	671	404
06121-Santa Marta	1.513	455	102	149	806	1	753	8	325	427
06122-Santos de Maimona, Los	2.999	419	336	282	1.958	4	2.034	37	315	613
06124-Segura de León	606	183	64	58	298	3	313	3	152	138
06125-Siruela	610	189	37	45	337	2	310	9	63	228
06126-Solana de los Barros	1.171	656	63	82	368	2	393	0	561	217
06127-Talarrubias	1.244	223	126	119	774	2	808	7	131	298
06128-Talavera la Real	2.195	773	237	116	1.069	0	1.068	22	650	455
06129-Táliga	246	86	14	33	113	0	111	4	79	52
06130-Tamurejo	48	22	3	1	22	0	22	0	7	19
06131-Torre de Miguel Sesmero	596	234	64	36	262	0	273	2	212	109
06132-Torremayor	420	241	29	17	131	2	159	2	222	37
06133-Torremejía	965	391	124	52	397	1	440	1	344	180
06134-Trasierra	287	183	3	16	85	0	84	3	167	33
06135-Trujillanos	499	73	27	28	369	2	361	5	42	91
06136-Usagre	735	277	32	129	297	0	382	2	240	111
06137-Valdecaballeros	315	54	29	58	174	0	181	1	38	95
06901-Valdelacalzada	1.316	653	65	99	499	0	521	2	571	222
06138-Valdetorres	564	305	45	14	200	0	221	0	290	53
06139-Valencia de las Torres	238	110	6	8	113	1	106	1	99	32
06140-Valencia del Mombuey	271	152	21	9	88	1	95	0	139	37
06141-Valencia del Ventoso	662	232	69	34	324	3	323	2	156	181
06146-Valle de la Serena	396	156	17	25	197	1	188	1	117	90
06147-Valle de Matamoros	124	40	14	8	61	1	76	0	38	10
06148-Valle de Santa Ana	463	156	84	34	188	1	258	1	137	67
06142-Valverde de Burguillos	105	16	28	10	51	0	77	1	10	17
06143-Valverde de Leganés	1.928	794	131	169	832	2	872	18	748	290
06144-Valverde de Llerena	208	125	4	7	72	0	59	2	112	35

Afilados en alta residentes en Extremadura por municipio de residencia y régimen y sector de actividad

PROVINCIA DE BADAJOZ

	TOTAL	SECTOR DE ACTIVIDAD					RÉGIMEN			
		Agricultura	Industria	Construcción	Servicios	No consta	R. G.	R. G. Sist.	R. E.	
							Empleados de hogar	Especial Agrario	Autónomo	Autónomo
06145-Valverde de Mérida	462	205	20	21	216	0	219	3	192	48
06149-Villafranca de los Barros	4.796	628	677	330	3.154	7	3.373	28	404	991
06150-Villagarcía de la Torre	313	90	25	26	172	0	173	0	78	62
06151-Villagonzalo	480	210	37	30	202	1	206	2	179	93
06152-Villalba de los Barros	662	304	41	49	267	1	284	4	248	126
06153-Villanueva de la Serena	10.180	2.730	705	618	6.106	21	5.923	118	2.289	1.850
06154-Villanueva del Fresno	1.189	554	82	41	512	0	450	9	471	259
06156-Villar de Rena	635	386	33	24	192	0	207	5	272	151
06155-Villar del Rey	805	257	66	59	420	3	422	16	223	144
06157-Villarta de los Montes	124	38	5	4	77	0	68	0	29	27
06158-Zafra	5.769	184	722	268	4.583	12	4.384	69	79	1.237
06159-Zahínos	1.351	838	116	47	350	0	368	0	771	212
06160-Zalamea de la Serena	1.167	246	113	80	724	4	647	9	185	326
06162-Zarza, La	1.438	430	103	135	769	1	731	8	347	352
06161-Zarza-Capilla	111	35	14	9	53	0	49	0	12	50

Afiliados en alta residentes en Extremadura por municipio de residencia y régimen y sector de actividad

PROVINCIA DE CÁCERES

	TOTAL	SECTOR DE ACTIVIDAD					RÉGIMEN			
		Agricultura	Industria	Construcción	Servicios	No consta	R. G.	R. G. Sist.	R. E.	
							Empleados de hogar	Especial Agrario	Autónomo	
10001-Abadía	93	12	14	10	57	0	61	2	8	22
10002-Abertura	151	68	10	15	58	0	68	0	53	30
10003-Acebo	162	50	7	15	90	0	57	0	39	66
10004-Acehúche	336	151	45	18	122	0	131	0	120	85
10005-Aceituna	236	123	15	22	76	0	92	0	113	31
10006-Ahigal	532	222	43	43	221	3	198	2	185	147
10903-Alagón del Río	393	160	38	17	178	0	191	2	100	100
10007-Albalá	187	55	4	13	115	0	102	0	32	53
10008-Alcántara	446	48	30	40	326	2	305	3	30	108
10009-Alcollarín	70	22	3	1	44	0	43	0	17	10
10010-Alcuéscar	956	268	49	70	568	1	560	1	245	150
10012-Aldea del Cano	213	46	9	15	141	2	135	2	36	40
10013-Aldea del Obispo, La	109	48	5	12	40	4	46	0	32	31
10011-Aldeacentenera	237	82	11	22	122	0	114	2	60	61
10014-Aldeanueva de la Vera	830	430	54	54	292	0	274	5	219	332
10015-Aldeanueva del Camino	211	20	31	15	145	0	123	1	6	81
10016-Aldehuela de Jerte	152	30	12	9	101	0	93	4	25	30
10017-Alía	238	92	4	18	122	2	105	1	60	72
10018-Aliseda	750	272	63	64	350	1	357	21	242	130
10019-Almaraz	580	33	144	52	350	1	474	3	17	86
10020-Almoharín	790	370	63	38	319	0	341	1	335	113
10021-Arroyo de la Luz	1.964	164	121	313	1.358	8	1.420	44	86	414
10023-Arroyomolinos	363	138	15	16	193	1	176	1	114	72
10022-Arroyomolinos de la Vera	137	60	5	9	63	0	58	1	43	35
10024-Baños de Montemayor	193	11	8	15	159	0	133	0	2	58
10025-Barrado	172	88	5	7	71	1	66	1	45	60
10026-Belvis de Monroy	194	30	22	9	133	0	131	3	8	52
10027-Benquerencia	29	9	2	0	17	1	17	0	8	4
10028-Berrocalejo	13	1	0	0	12	0	9	0	0	4
10029-Berzocana	138	46	9	11	71	1	66	1	34	37
10030-Bohonal de Ibor	115	21	9	10	75	0	65	1	13	36
10031-Botija	52	13	6	1	32	0	28	0	9	15
10032-Brozas	609	140	40	75	354	0	334	7	85	183
10033-Cabañas del Castillo	124	64	3	12	45	0	43	1	40	40
10034-Cabezabellosa	90	39	5	6	38	2	31	1	24	34
10035-Cabezuela del Valle	1.232	858	15	20	339	0	255	4	666	307
10036-Cabrero	161	114	7	4	36	0	32	2	80	47
10037-Cáceres	35.277	709	1.645	1.913	30.944	66	28.057	791	290	6.139
10038-Cachorrilla	17	3	0	1	13	0	12	0	2	3
10039-Cadalso	134	56	13	7	56	2	51	1	53	29
10040-Calzadilla	131	59	6	10	56	0	62	2	43	24
10041-Caminomorisco	390	110	22	28	230	0	211	1	70	108
10042-Campillo de Deleitosa	9	2	0	2	5	0	3	0	1	5
10043-Campo Lugar	375	189	19	13	154	0	150	1	127	97
10044-Cañamero	647	187	46	71	343	0	304	4	161	178
10045-Cañaveral	355	33	49	37	235	1	232	10	28	85
10046-Carbajo	69	23	2	5	39	0	34	0	21	14
10047-Carcaboso	459	86	33	53	286	1	286	8	73	92
10048-Carrascalejo	51	5	3	10	33	0	22	2	1	26
10049-Casar de Cáceres	1.722	147	273	173	1.125	4	1.229	49	55	389
10050-Casar de Palomero	340	159	12	19	149	1	125	0	133	82
10051-Casares de las Hurdes	65	14	3	3	45	0	37	0	8	20
10052-Casas de Don Antonio	41	8	4	0	29	0	25	0	7	9
10053-Casas de Don Gómez	88	23	2	16	47	0	47	2	13	26
10056-Casas de Millán	159	36	11	13	98	1	90	2	28	39
10057-Casas de Miravete	24	2	0	0	22	0	16	0	1	7
10054-Casas del Castañar	231	86	2	9	134	0	104	3	46	78
10055-Casas del Monte	299	87	77	23	111	1	168	0	72	59
10058-Casatejada	507	150	65	37	255	0	282	4	132	89
10059-Casillas de Coria	131	39	7	13	71	1	75	1	30	25
10060-Castañar de Ibor	353	116	22	44	169	2	154	2	108	89
10061-Ceclavín	671	322	37	62	247	3	263	1	293	114
10062-Cedillo	164	64	23	9	68	0	83	0	60	21
10063-Cerezo	48	30	1	0	17	0	14	0	25	9
10064-Cilleros	587	254	19	55	259	0	232	1	217	137
10065-Collado	53	12	5	3	33	0	32	1	10	10
10066-Conquista de la Sierra	59	12	3	6	38	0	31	3	4	21
10067-Coria	4.258	508	254	375	3.120	1	2.900	34	321	1.003
10068-Cuacos de Yuste	309	54	81	28	146	0	182	10	32	85
10069-Cumbre, La	311	46	29	27	205	4	232	1	25	53
10070-Deleitosa	273	45	34	30	164	0	152	6	19	96
10071-Descargamaría	34	12	1	3	18	0	17	0	12	5
10072-Eljas	259	129	11	14	104	1	82	3	126	48
10073-Escorial	326	108	42	30	144	2	183	3	82	58
10075-Fresnedoso de Ibor	73	17	2	10	42	2	40	0	13	20

Afiliados en alta residentes en Extremadura por municipio de residencia y régimen y sector de actividad

PROVINCIA DE CÁCERES

	TOTAL	SECTOR DE ACTIVIDAD					RÉGIMEN			
		Agricultura	Industria	Construcción	Servicios	No consta	R. G.	R. G. Sist.	R. E.	
							Empleados de hogar	Especial Agrario	Autónomo	
10076-Galisteo	341	102	30	25	183	1	194	3	83	61
10077-Garciaz	272	118	9	29	116	0	115	2	95	60
10078-Garganta, La	77	21	9	9	38	0	41	0	7	29
10079-Garganta la Olla	392	203	21	15	151	2	126	0	143	123
10080-Gargantilla	104	51	8	8	37	0	35	0	30	39
10081-Gargüera	37	14	0	3	20	0	19	1	2	15
10082-Garrovillas de Alconétar	570	75	40	74	380	1	385	9	33	143
10083-Garvín	40	18	1	3	18	0	17	1	11	11
10084-Gata	462	185	26	37	214	0	206	4	138	114
10085-Gordo, El	90	8	23	7	52	0	65	2	6	17
10086-Granja, La	115	32	22	16	45	0	60	1	24	30
10087-Guadalupe	639	91	30	70	445	3	412	3	73	151
10088-Guijo de Coria	73	33	7	2	31	0	33	0	23	17
10089-Guijo de Galisteo	653	302	34	49	268	0	287	3	216	147
10090-Guijo de Granadilla	145	35	9	13	88	0	82	1	20	42
10091-Guijo de Santa Bárbara	130	31	13	13	73	0	70	1	11	48
10092-Herguivuela	83	17	10	10	46	0	49	1	14	19
10093-Hernán-Pérez	160	70	6	19	65	0	72	1	55	32
10094-Herrera de Alcántara	74	43	2	7	22	0	26	0	40	8
10095-Herreruela	124	44	27	2	51	0	65	6	36	17
10096-Hervás	1.282	66	157	85	972	2	838	11	49	384
10097-Higuera	19	6	1	2	10	0	10	0	3	6
10098-Hinojal	99	24	4	14	57	0	49	0	6	44
10099-Holguera	217	72	16	23	103	3	110	0	50	57
10100-Hoyos	308	84	13	25	186	0	160	1	74	73
10101-Huélaga	59	18	2	2	37	0	32	1	11	15
10102-Ibahernando	167	27	12	28	100	0	107	2	17	41
10103-Jaraicejo	157	42	6	17	91	1	78	2	25	52
10104-Jaraíz de la Vera	2.860	926	301	177	1.456	0	1.449	23	811	577
10105-Jarandilla de la Vera	1.085	225	85	111	662	2	587	9	137	352
10106-Jarilla	45	10	4	2	29	0	28	0	4	13
10107-Jerte	605	365	11	20	209	0	152	1	275	177
10108-Ladrillar	48	25	1	6	16	0	14	0	1	33
10109-Logrosán	711	148	45	86	429	3	423	3	108	177
10110-Losar de la Vera	1.073	385	58	55	572	3	469	7	212	385
10111-Madrigal de la Vera	494	117	24	58	295	0	222	3	105	164
10112-Madrigalejo	670	304	49	33	283	1	275	4	261	130
10113-Madroñera	841	158	36	131	516	0	508	9	136	188
10114-Majadas	602	320	59	36	186	1	244	0	314	44
10115-Malpartida de Cáceres	1.448	77	121	128	1.116	6	1.097	42	54	255
10116-Malpartida de Plasencia	1.744	169	328	216	1.029	2	1.283	13	124	324
10117-Marchagaz	98	70	1	8	19	0	22	0	68	8
10118-Mata de Alcántara	98	25	3	10	60	0	60	1	9	28
10119-Membrío	213	85	10	15	102	1	96	1	76	40
10120-Mesas de Ibor	42	9	2	4	27	0	27	0	2	13
10121-Miajadas	3.805	951	429	278	2.139	8	2.094	37	529	1.145
10122-Millanes	50	4	6	5	35	0	31	0	2	17
10123-Mirabel	202	31	41	18	109	3	141	2	28	31
10124-Mohedas de Granadilla	322	156	18	39	109	0	101	1	147	73
10125-Monroy	369	145	21	30	171	2	160	10	102	97
10126-Montánchez	589	111	54	54	369	1	358	8	93	130
10127-Montehermoso	2.205	638	162	198	1.202	5	1.103	8	477	617
10128-Moraleja	2.187	395	168	156	1.463	5	1.242	19	263	663
10129-Morcillo	146	51	15	12	68	0	80	0	44	22
10130-Navaconcejo	1.050	634	26	44	344	2	296	4	520	230
10131-Navalmoral de la Mata	5.882	639	882	351	4.002	8	4.133	54	554	1.141
10132-Navalvillar de Ibor	134	57	9	8	60	0	53	2	52	27
10133-Navas del Madroño	400	77	22	81	220	0	241	19	42	98
10134-Navezuelas	239	109	5	25	100	0	101	0	90	48
10135-Nuñomoral	409	116	19	64	208	2	232	0	77	100
10136-Oliva de Plasencia	68	17	7	3	40	1	34	0	15	19
10137-Palomero	146	84	6	12	44	0	36	1	68	41
10138-Pasarón de la Vera	220	94	7	17	101	1	93	3	81	43
10139-Pedroso de Acim	34	9	5	2	17	1	21	1	8	4
10140-Peraleda de la Mata	486	85	83	41	274	3	299	5	54	128
10141-Peraleda de San Román	75	31	4	19	21	0	25	0	23	27
10142-Perales del Puerto	337	172	8	25	130	2	117	0	160	60
10143-Pescueza	35	12	2	3	18	0	16	0	4	15
10144-Pesga, La	282	115	2	20	144	1	125	0	62	95
10145-Piedras Albas	42	14	2	1	23	2	22	0	10	10
10146-Pinofranqueado	642	267	15	53	307	0	274	1	150	217
10147-Piornal	655	395	20	25	215	0	189	1	161	304
10148-Plasencia	14.678	686	1.000	1.013	11.942	37	11.108	221	421	2.928
10149-Plasenzuela	152	34	8	12	98	0	101	1	16	34
10150-Portaje	100	26	4	3	67	0	61	0	18	21

Afiliados en alta residentes en Extremadura por municipio de residencia y régimen y sector de actividad

PROVINCIA DE CÁCERES

	TOTAL	SECTOR DE ACTIVIDAD					RÉGIMEN			
		Agricultura	Industria	Construcción	Servicios	No consta	R. G.		R. E.	
							R. General	Empleados de hogar	R. G. Sist. Especial Agrario	R. E. Autónomo
10151-Portezuelo	75	21	2	18	34	0	42	2	19	12
10152-Pozuelo de Zarzón	148	65	19	10	54	0	61	1	53	33
10905-Pueblonuevo de Miramonte	303	177	25	11	90	0	96	0	157	50
10153-Puerto de Santa Cruz	115	41	4	12	57	1	53	6	34	22
10154-Rebollar	108	80	0	4	23	1	22	0	50	36
10155-Riolobos	512	234	41	42	195	0	215	5	156	136
10156-Robledillo de Gata	27	5	1	1	20	0	17	0	4	6
10157-Robledillo de la Vera	93	16	8	6	63	0	48	0	6	39
10158-Robledillo de Trujillo	107	40	4	12	51	0	51	0	38	18
10159-Robledollano	129	59	9	16	45	0	46	1	47	35
10160-Romangordo	45	3	3	6	33	0	39	0	0	6
10901-Rosalejo	665	319	57	40	249	0	275	3	226	161
10161-Ruanes	21	10	0	2	9	0	9	0	8	4
10162-Salorino	203	81	10	12	99	1	90	1	75	37
10163-Salvatierra de Santiago	76	15	11	11	37	2	42	0	7	27
10164-San Martín de Trevejo	210	90	12	12	96	0	73	0	75	62
10165-Santa Ana	66	14	3	9	40	0	43	0	9	14
10166-Santa Cruz de la Sierra	115	45	6	7	57	0	47	0	35	33
10167-Santa Cruz de Paniagua	114	73	1	8	32	0	32	2	66	14
10168-Santa Marta de Magasca	90	30	5	2	53	0	50	0	26	14
10169-Santiago de Alcántara	144	44	8	26	66	0	79	3	42	20
10170-Santiago del Campo	82	32	6	6	38	0	43	1	12	26
10171-Santibáñez el Alto	123	73	4	5	41	0	37	2	67	17
10172-Santibáñez el Bajo	254	93	22	22	117	0	100	8	72	74
10173-Saucedilla	283	83	51	29	120	0	163	2	73	45
10174-Segura de Toro	68	10	5	9	43	1	47	0	5	16
10175-Serradilla	517	160	31	37	288	1	276	12	129	100
10176-Serrejón	137	57	8	7	64	1	66	2	50	19
10177-Sierra de Fuentes	721	48	31	102	536	4	514	29	33	145
10178-Talaván	277	86	14	47	130	0	141	2	56	78
10179-Talaveruela de la Vera	87	28	4	12	42	1	39	0	19	29
10180-Talayuela	3.148	1.519	320	180	1.128	1	1.249	6	1.349	544
10181-Tejeda de Tiétar	327	143	20	18	146	0	133	2	120	72
10904-Tiétar	422	188	42	33	158	1	194	0	150	78
10182-Toril	35	20	1	0	14	0	14	0	20	1
10183-Tornavacas	570	378	9	41	142	0	95	2	265	208
10184-Torno, El	309	165	6	13	124	1	102	2	93	112
10187-Torre de Don Miguel	159	59	12	7	81	0	68	0	58	33
10188-Torre de Santa María	188	63	17	17	91	0	93	2	59	34
10185-Torrecilla de los Angeles	227	112	6	18	91	0	87	0	89	51
10186-Torrecillas de la Tiesa	420	84	41	72	223	0	262	2	45	111
10190-Torrejón el Rubio	193	65	14	19	94	1	92	3	54	44
10189-Torrejoncillo	915	152	66	142	553	2	549	9	129	228
10191-Torremenga	242	61	19	21	141	0	130	1	53	58
10192-Torremocha	235	47	11	18	157	2	152	6	26	51
10193-Torreorgaz	655	59	35	94	465	2	465	25	27	138
10194-Torrequemada	196	24	24	13	135	0	124	0	15	57
10195-Trujillo	3.284	276	358	309	2.332	9	2.302	50	156	776
10196-Valdastillas	148	72	5	9	62	0	58	0	38	52
10197-Valdecañas de Tajo	21	2	2	5	12	0	14	0	2	5
10198-Valdefuentes	398	82	31	35	247	3	243	0	60	95
10199-Valdehúncar	47	5	3	3	36	0	35	1	2	9
10200-Valdelacasa de Tajo	72	15	2	18	37	0	32	1	5	34
10201-Valdemorales	84	42	2	2	38	0	39	0	39	6
10202-Valdeobispo	211	47	16	15	133	0	136	1	36	38
10203-Valencia de Alcántara	1.731	257	140	159	1.172	3	1.060	26	179	466
10204-Valverde de la Vera	116	28	3	10	75	0	60	1	20	35
10205-Valverde del Fresno	769	301	41	65	362	0	315	5	246	203
10902-Vegaviana	292	110	22	31	129	0	158	0	67	67
10206-Viandar de la Vera	73	19	8	14	32	0	39	0	10	24
10207-Villa del Campo	142	72	6	7	57	0	54	0	59	29
10208-Villa del Rey	41	17	3	1	20	0	21	0	13	7
10209-Villamesías	110	48	6	2	54	0	52	0	45	13
10210-Villamiel	206	116	15	17	57	1	63	2	105	36
10211-Villanueva de la Sierra	156	94	8	9	45	0	48	0	85	23
10212-Villanueva de la Vera	618	119	44	66	389	0	297	13	81	227
10213-Villar del Pedroso	157	54	5	20	78	0	65	4	24	64
10214-Villar de Plasencia	69	26	7	1	35	0	35	0	12	22
10215-Villasbuenas de Gata	155	65	8	10	72	0	68	1	53	33
10216-Zarza de Granadilla	626	120	96	66	342	2	306	5	82	233
10217-Zarza de Montánchez	168	68	13	11	76	0	76	1	60	31
10218-Zarza la Mayor	446	249	17	33	146	1	129	4	229	84
10219-Zorita	406	128	18	56	203	1	201	7	106	92