

Afiliación a la Seguridad
Social en Extremadura.
Septiembre 2016



ieex
Instituto de Estadística
de Extremadura

JUNTA DE EXTREMADURA

NOTA ACLARATORIA:

Existen diferencias en el número de afiliados de esta publicación y los datos que facilita el Ministerio de Empleo y Seguridad Social. Estas diferencias son debidas a que existen personas que están dadas de alta en los registros de la Seguridad Social de más de una provincia (normalmente limítrofes). El Ministerio de Empleo y Seguridad Social la contabiliza una única vez en la provincia dónde tenga mayor antigüedad de alta en la empresa, desde el IEEX se contabilizan todas las personas dadas de alta en empresas extremeñas, independientemente de que estén dadas de alta en alguna otra Comunidad Autónoma.

FUENTE: Instituto de Estadística de Extremadura a partir de datos facilitados por el Ministerio de Empleo y Seguridad Social. Tesorería General de la Seguridad Social

Afiliados en alta en Extremadura. 375.210

1. Afiliados en alta en Extremadura según sexo y edad

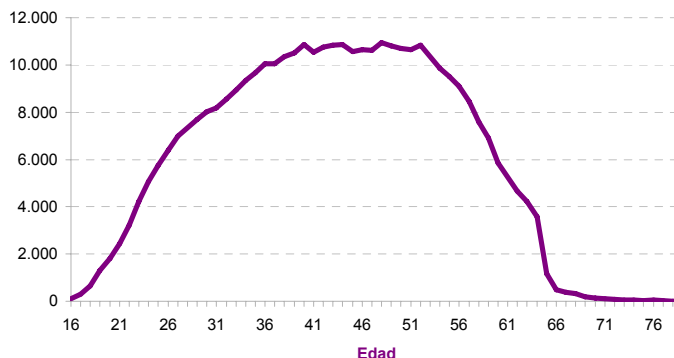
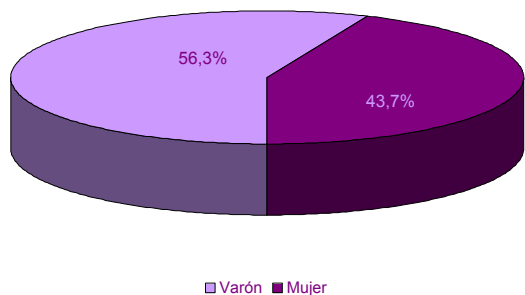

EDAD	SEXO	
	Hombre	Mujer
16-20	2.969	1.194
21-25	12.015	8.690
26-30	19.718	16.739
31-35	24.390	20.318
36-40	28.535	23.271
41-45	29.953	23.608
46-50	30.001	23.723
51-55	29.310	21.919
56-60	22.192	15.704
61-65	11.150	7.733
> 65	1.170	908
No consta		1
Total	211.403	163.808

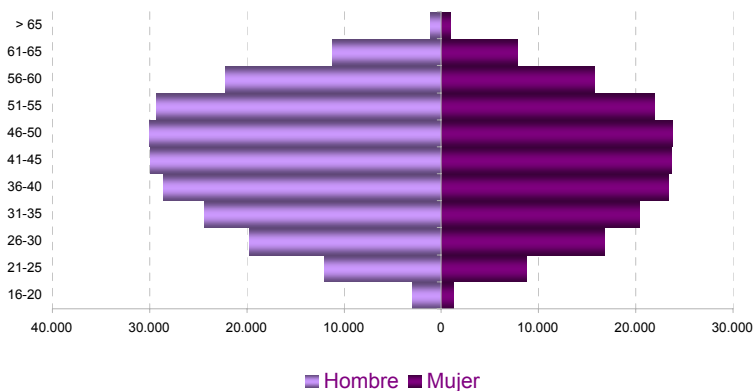

2. Afiliados en alta según lugar de residencia y edad

LUGAR DE RESIDENCIA	
Badajoz	229.193
Cáceres	133.652
Otra CA	12.250
Otro país	109
No consta	6

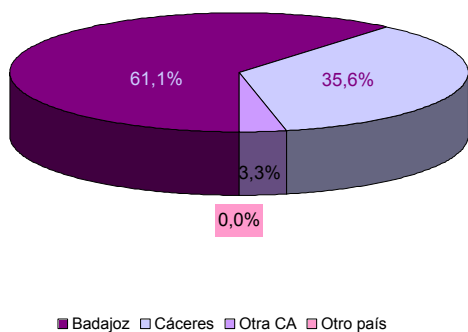
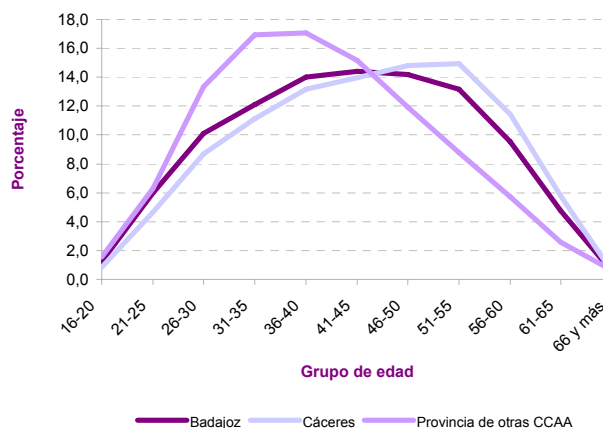

3. Afiliados en alta según tamaño del municipio de residencia y edad

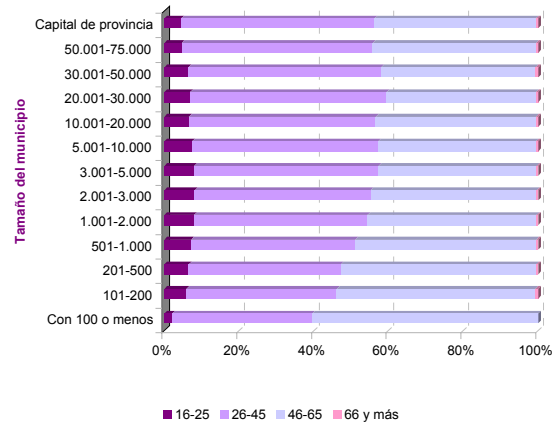
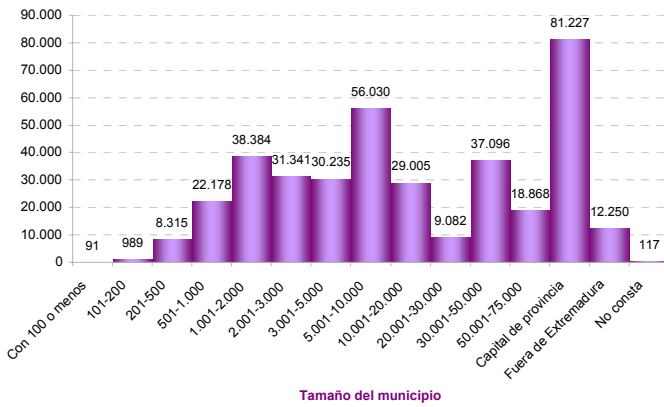

4. Afiliados en alta según sexo y nacionalidad

	SEXO		Total
	Hombre	Mujer	
Española	203.728	158.351	362.079
Extranjera	7.675	5.456	13.131

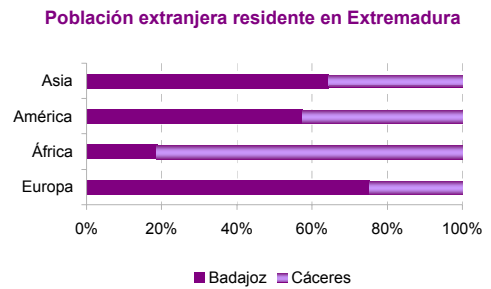
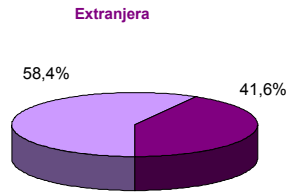
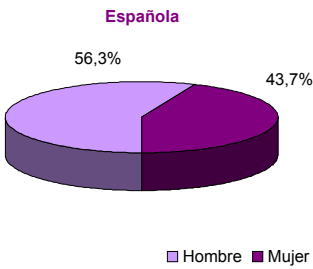
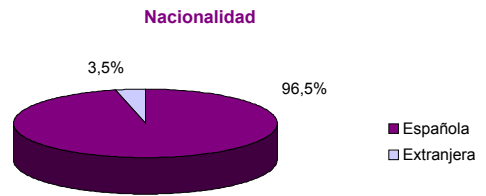

5. Afiliados en alta extranjeros según nacionalidad

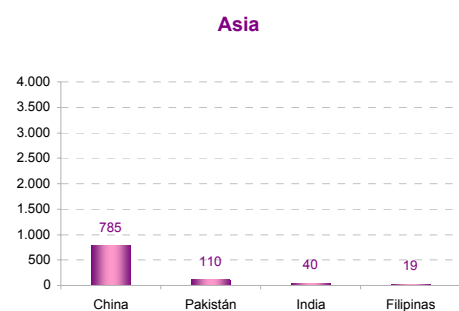
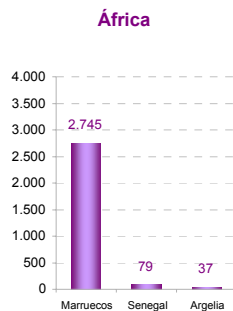
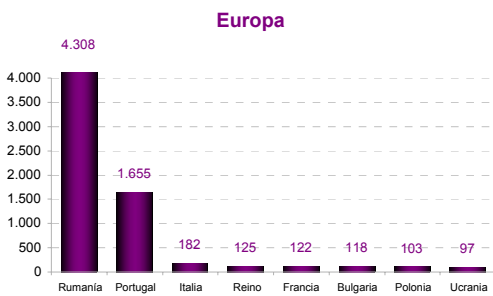
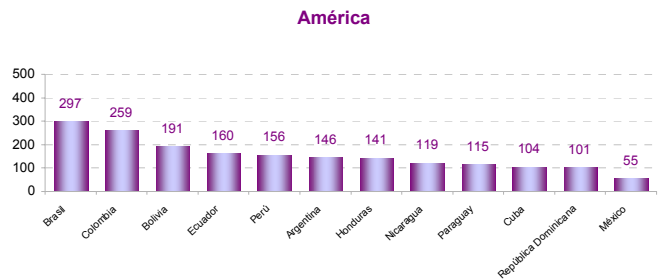
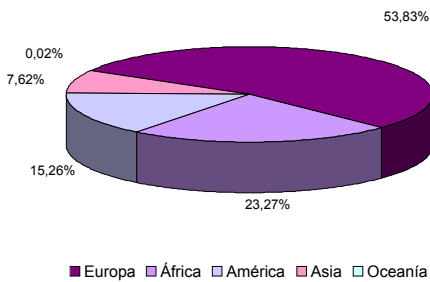

6. Afiliados en alta según sexo, edad, tamaño de municipio de residencia y principales nacionalidades

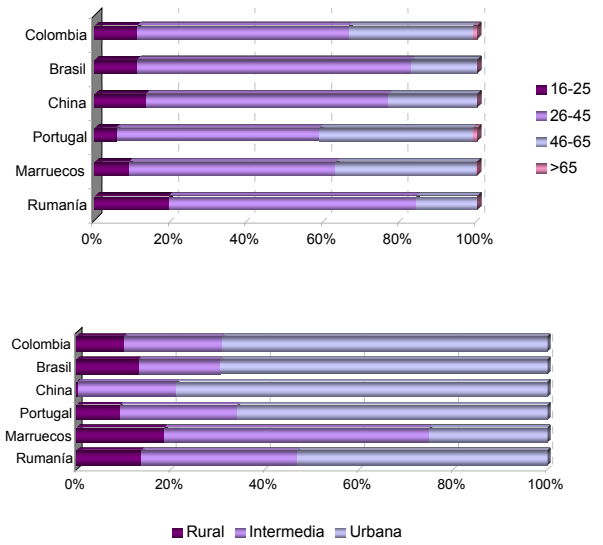
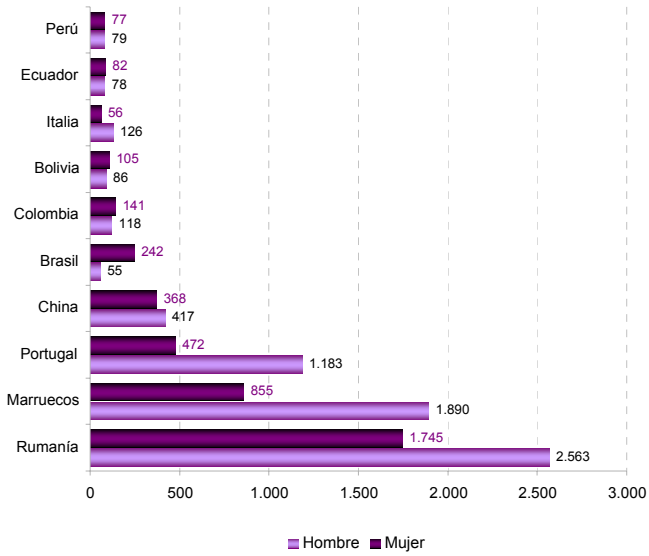

7. Afiliados en alta según régimen de afiliación, sexo y edad

	SEXO		Total
	Hombre	Mujer	
General	117.068	108.727	225.795
Empl. Hogar	160	5.027	5.187
Agrario	39.576	25.220	64.796
Autónomo	54.599	24.833	79.432

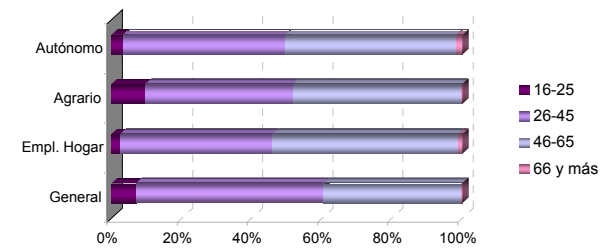

8. Afiliados en alta según régimen de afiliación y nacionalidad

	NACIONALIDAD	
	Española	Extranjera
General	221.226	4.569
Empl. Hogar	4.298	889
Agrario	59.057	5.739
Autónomo	77.498	1.934

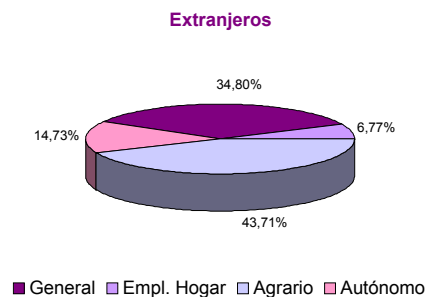
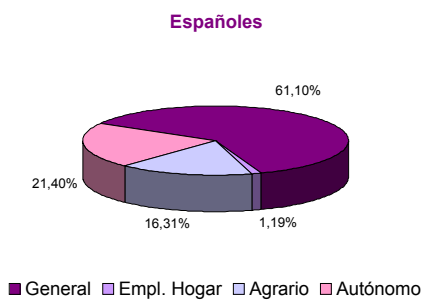
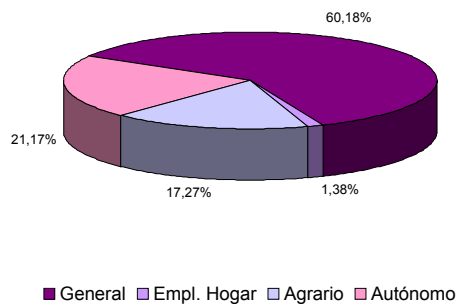

9. Afiliados en alta según régimen de afiliación y actividad económica

	RÉGIMEN	
	General	Autónomo
A Agricultura, ganadería, silvicultura y pesca	65.833	15.495
B Industrias extractivas	625	92
C Industria manufacturera	19.667	5.201
D Suministro de energía eléctrica, gas, vapor y aire acondicionado	1.443	59
E Suministro de agua, actividades de saneamiento, gestión de residuos y descontaminación	3.195	38
F Construcción	13.177	8.655
G Comercio al por mayor y al por menor; reparación de vehículos de motor y motocicletas	36.248	21.771
H Transporte y almacenamiento	7.914	3.393
I Hostelería	16.385	8.130
J Información y comunicaciones	2.814	617
K Actividades financieras y de seguros	4.831	1.183
L Actividades inmobiliarias	420	342
M Actividades profesionales, científicas y técnicas	7.794	4.173
N Actividades administrativas y servicios auxiliares	15.074	1.499
O Administración Pública y defensa; Seguridad Social obligatoria	39.644	11
P Educación	12.430	1.420
Q Actividades sanitarias y de servicios sociales	34.915	2.076
R Actividades artísticas, recreativas y de entrenamiento	2.379	1.092
S Otros servicios	5.260	4.184
T Actividades de los hogares como empleadores de personal doméstico; actividades de los hogares como productores de bienes y servicios para uso propio	5.473	0
U Actividades de organizaciones y organismos extraterritoriales	1	1
No consta	256	0

10. Afiliados en alta según sexo, edad de afiliación y actividad económica

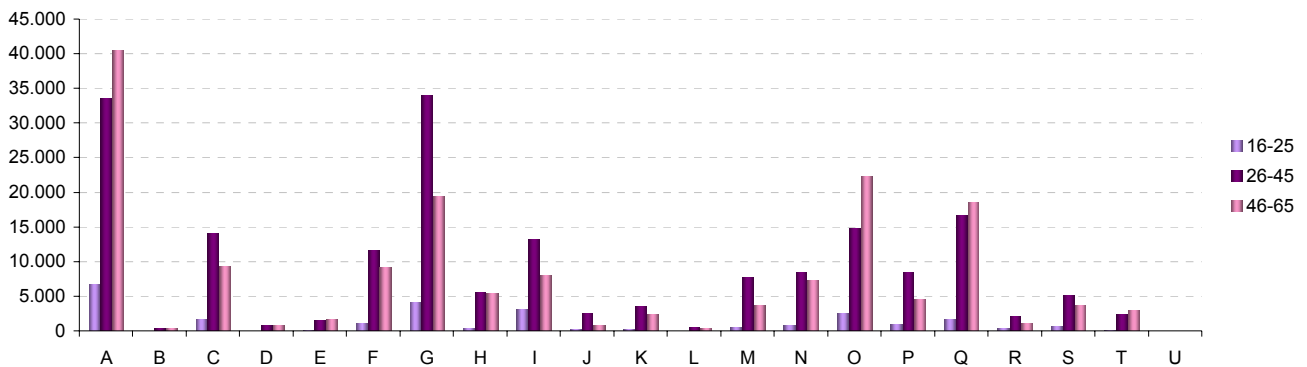
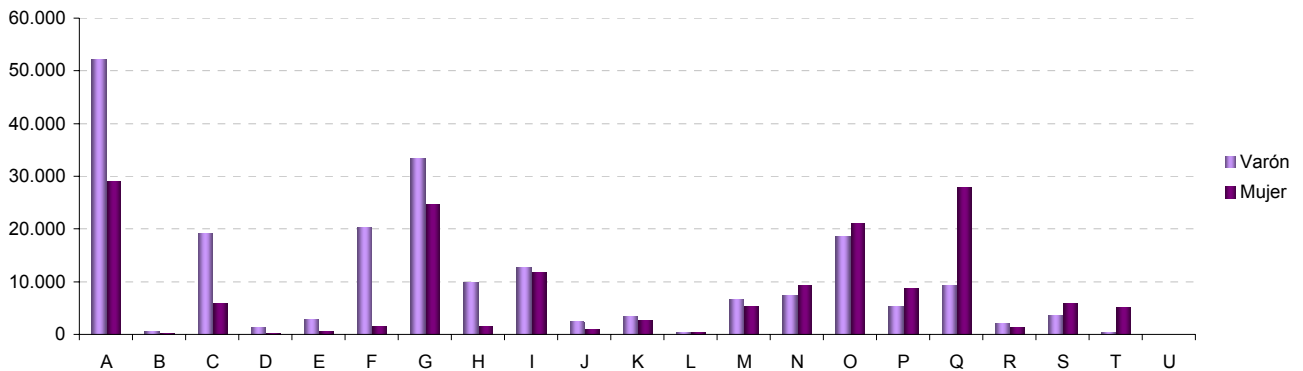

11. Afiliados en alta residentes en Extremadura por municipio de residencia. Provincia de Badajoz

06001-Acedera	264	06056-Garbayuela	143	06109-Quintana de la Serena	1.336
06002-Aceuchal	2.498	06057-Garlitos	147	06110-Reina	67
06003-Ahillones	361	06058-Garrovilla, La	872	06111-Rena	294
06004-Alange	695	06059-Granja de Torrehermosa	610	06112-Retamal de Llerena	154
06005-Albuera, La	802	06903-Guadiana del Caudillo	946	06113-Ribera del Fresno	1.275
06006-Alburquerque	1.660	06060-Guareña	2.744	06114-Risco	28
06007-Alconchel	563	06061-Haba, La	378	06115-Roca de la Sierra, La	538
06008-Alconera	211	06062-Helechosa de los Montes	207	06116-Salvaleón	566
06009-Aljucén	60	06063-Herrera del Duque	1.027	06117-Salvatierra de los Barros	631
06010-Almendral	442	06064-Higuera de la Serena	241	06119-San Pedro de Mérida	312
06011-Almendralejo	10.882	06065-Higuera de Llerena	134	06123-San Vicente de Alcántara	1.631
06012-Arroyo de San Serván	1.566	06066-Higuera de Vargas	659	06118-Sancti-Spíritus	35
06013-Atalaya	100	06067-Higuera la Real	721	06120-Santa Amalia	1.736
06014-Azuaga	2.607	06068-Hinojosa del Valle	191	06121-Santa Marta	1.506
06015-Badajoz	47.901	06069-Hornachos	1.258	06122-Santos de Maimona, Los	2.835
06016-Barcarrota	1.155	06070-Jerez de los Caballeros	3.262	06124-Segura de León	561
06017-Baterno	85	06071-Lapa, La	100	06125-Sirueta	576
06018-Benquerencia de la Serena	213	06073-Llera	341	06126-Solana de los Barros	1.183
06019-Berlanga	874	06074-Llerena	1.976	06127-Talarrubias	1.031
06020-Bienvenida	717	06072-Lobón	1.112	06128-Talavera la Real	2.166
06021-Bodonal de la Sierra	351	06075-Magacela	152	06129-Táliga	215
06022-Burguillos del Cerro	900	06076-Maguilla	377	06130-Tamurejo	47
06023-Cabeza del Buey	1.526	06077-Malcocinado	120	06131-Torre de Miguel Sesmero	525
06024-Cabeza la Vaca	399	06078-Malpartida de la Serena	221	06132-Torremayor	401
06025-Calamonte	2.594	06079-Manchita	373	06133-Torremejía	939
06026-Calera de León	325	06080-Medellín	935	06134-Trasierra	265
06027-Calzadilla de los Barros	230	06081-Medina de las Torres	367	06135-Trujillanos	427
06028-Campanario	1.568	06082-Mengabril	177	06136-Usagre	629
06029-Campillo de Llerena	543	06083-Mérida	18.868	06137-Valdecaballeros	296
06030-Capilla	34	06084-Mirandilla	405	06901-Valdelacalzada	1.223
06031-Carmonita	222	06085-Monesterio	1.256	06138-Valdetorres	540
06032-Carrascalejo, El	6	06086-Montemolín	416	06139-Valencia de las Torres	217
06033-Casas de Don Pedro	393	06087-Monterrubio de la Serena	746	06140-Valencia del Mombuey	260
06034-Casas de Reina	68	06088-Montijo	5.078	06141-Valencia del Ventoso	624
06035-Castilblanco	221	06089-Morera, La	322	06146-Valle de la Serena	354
06036-Castuera	1.934	06090-Nava de Santiago, La	390	06147-Valle de Matamoros	117
06042-Cheles	528	06091-Navalvillar de Pela	1.497	06148-Valle de Santa Ana	430
06037-Codosera, La	561	06092-Nogales	266	06142-Valverde de Burguillos	82
06038-Cordobilla de Lácara	391	06093-Oliva de la Frontera	1.737	06143-Valverde de Leganés	1.720
06039-Coronada, La	739	06094-Oliva de Mérida	788	06144-Valverde de Llerena	213
06040-Corte de Peleas	645	06095-Olivenza	4.182	06145-Valverde de Mérida	409
06041-Cristina	214	06096-Orellana de la Sierra	67	06149-Villafranca de los Barros	4.581
06043-Don Álvaro	217	06097-Orellana la Vieja	813	06150-Villagarcía de la Torre	312
06044-Don Benito	13.113	06098-Palomas	265	06151-Villagonzalo	446
06045-Entrín Bajo	250	06099-Parra, La	577	06152-Villalba de los Barros	645
06046-Esparragalejo	448	06100-Peñalsordo	244	06153-Villanueva de la Serena	9.082
06047-Esparragosa de la Serena	325	06101-Peraleda del Zaucejo	176	06154-Villanueva del Fresno	1.081
06048-Esparragosa de Lares	305	06102-Puebla de Alcocer	361	06156-Villar de Rena	612
06049-Feria	366	06103-Puebla de la Calzada	1.937	06155-Villar del Rey	701
06050-Fregenal de la Sierra	1.558	06104-Puebla de la Reina	294	06157-Villarta de los Montes	117
06051-Fuenlabrada de los Montes	645	06107-Puebla de Obando	737	06158-Zafra	5.558
06052-Fuente de Cantos	1.587	06108-Puebla de Sancho Pérez	958	06159-Zahinos	1.259
06053-Fuente del Arco	233	06105-Puebla del Maestre	192	06160-Zalamea de la Serena	1.015
06054-Fuente del Maestre	2.830	06106-Puebla del Prior	180	06162-Zarza, La	1.281
06055-Fuentes de León	711	06902-Pueblonuevo del Guadiana	810	06161-Zarza-Capilla	120

12. Afiliados en alta residentes en Extremadura por municipio de residencia. Provincia de Cáceres

10001-Abadía	84	10075-Fresnedoso de Ibor	68	10149-Plasenzuela	138
10002-Abertura	142	10076-Galisteo	320	10150-Portaje	91
10003-Acebo	157	10077-Garciaz	240	10151-Portezuelo	69
10004-Acehúche	330	10078-Garganta, La	85	10152-Pozuelo de Zarcón	140
10005-Aceituna	237	10079-Garganta la Olla	370	10153-Puerto de Santa Cruz	111
10006-Ahigal	527	10080-Gargantilla	104	10154-Rebollar	78
10903-Alagón del Río	372	10081-Gargüera	34	10155-Riolobos	504
10007-Albalá	176	10082-Garrovillas de Alconétar	491	10156-Robledillo de Gata	29
10008-Alcántara	441	10083-Garvín	31	10157-Robledillo de la Vera	81
10009-Alcollarín	55	10084-Gata	476	10158-Robledillo de Trujillo	105
10010-Alcuéscar	882	10085-Gordo, El	93	10159-Robledollano	123
10012-Aldea del Cano	204	10086-Granja, La	112	10160-Romangordo	45
10013-Aldea del Obispo, La	99	10087-Guadalupe	608	10901-Rosalejo	699
10011-Aldeacentenera	220	10088-Guijo de Coria	62	10161-Ruanes	18
10014-Aldeanueva de la Vera	802	10089-Guijo de Galisteo	640	10162-Salorino	220
10015-Aldeanueva del Camino	200	10090-Guijo de Granadilla	127	10163-Salvatierra de Santiago	77
10016-Aldehuela de Jerte	148	10091-Guijo de Santa Bárbara	115	10164-San Martín de Trevejo	218
10017-Alía	257	10092-Herguijuela	94	10165-Santa Ana	60
10018-Aliseda	692	10093-Hernán-Pérez	143	10166-Santa Cruz de la Sierra	96
10019-Almaraz	559	10094-Herrera de Alcántara	91	10167-Santa Cruz de Paniagua	103
10020-Almoharín	810	10095-Herreruela	122	10168-Santa Marta de Magasca	87
10021-Arroyo de la Luz	1.804	10096-Hervás	1.175	10169-Santiago de Alcántara	155
10023-Arroyomolinos	337	10097-Higuera	21	10170-Santiago del Campo	80
10022-Arroyomolinos de la Vera	123	10098-Hinojal	95	10171-Santibáñez el Alto	119
10024-Baños de Montemayor	194	10099-Holguera	238	10172-Santibáñez el Bajo	219
10025-Barrado	141	10100-Hoyos	291	10173-Saucedilla	275
10026-Belvis de Monroy	165	10101-Huélaga	45	10174-Segura de Toro	67
10027-Benquerencia	32	10102-Ibahernando	155	10175-Serradilla	465
10028-Berrocalejo	8	10103-Jaraejo	154	10176-Serrejón	142
10029-Berzocana	142	10104-Jaraíz de la Vera	2.713	10177-Sierra de Fuentes	644
10030-Bohonal de Ibor	111	10105-Jarandilla de la Vera	1.001	10178-Talaván	231
10031-Botija	47	10106-Jarilla	44	10179-Talaveruela de la Vera	100
10032-Brozás	592	10107-Jerte	434	10180-Talayuela	3.404
10033-Cabañas del Castillo	114	10108-Ladrillar	46	10181-Tejeda de Tiétar	319
10034-Cabezabellosa	99	10109-Logrosán	589	10904-Tiétar	397
10035-Cabezueta del Valle	961	10110-Losar de la Vera	1.114	10182-Toril	36
10036-Cabrero	122	10111-Madrigal de la Vera	449	10183-Tornavacas	409
10037-Cáceres	33.326	10112-Madrigalejo	591	10184-Torno, El	254
10038-Cachorrilla	14	10113-Madroñera	745	10187-Torre de Don Miguel	158
10039-Cadalso	132	10114-Majadas	640	10188-Torre de Santa María	196
10040-Calzadilla	148	10115-Malpartida de Cáceres	1.297	10185-Torrecilla de los Ángeles	227
10041-Caminomorisco	382	10116-Malpartida de Plasencia	1.514	10186-Torrecillas de la Tiesa	392
10042-Campillo de Deleitosa	6	10117-Marchagaz	93	10190-Torrejón el Rubio	194
10043-Campo Lugar	337	10118-Mata de Alcántara	106	10189-Torrejoncillo	881
10044-Cañamero	592	10119-Membrío	218	10191-Torremenga	211
10045-Cañaveral	323	10120-Mesas de Ibor	39	10192-Torremocha	209
10046-Carbajo	66	10121-Miajadas	3.634	10193-Torreorgaz	599
10047-Carcaboso	371	10122-Millanes	42	10194-Torrequemada	167
10048-Carrascalejo	53	10123-Mirabel	193	10195-Trujillo	3.087
10049-Casar de Cáceres	1.583	10124-Mohedas de Granadilla	315	10196-Valdastillas	110
10050-Casar de Palomero	335	10125-Monroy	342	10197-Valdecañas de Tajo	17
10051-Casares de las Hurdes	60	10126-Montánchez	549	10198-Valdefuentes	374
10052-Casas de Don Antonio	37	10127-Montehermoso	2.096	10199-Valdehúncar	46
10053-Casas de Don Gómez	77	10128-Moraleja	2.177	10200-Valdelacasa de Tajo	77
10056-Casas de Millán	134	10129-Morcillo	135	10201-Valdemorales	80
10057-Casas de Miravete	22	10130-Navaconcejo	890	10202-Valdeobispo	200
10054-Casas del Castañar	188	10131-Navalmoral de la Mata	5.660	10203-Valencia de Alcántara	1.610
10055-Casas del Monte	270	10132-Navalvillar de Ibor	136	10204-Valverde de la Vera	120
10058-Casatejada	474	10133-Navas del Madroño	363	10205-Valverde del Fresno	729
10059-Casillas de Coria	130	10134-Navezuelas	240	10902-Vegaviana	275
10060-Castañar de Ibor	348	10135-Nuñomoral	406	10206-Viandar de la Vera	69
10061-Ceclavín	628	10136-Oliva de Plasencia	66	10207-Villa del Campo	133
10062-Cedillo	162	10137-Palomero	144	10208-Villa del Rey	46
10063-Cerezo	51	10138-Pasarón de la Vera	187	10209-Villamesias	101
10064-Cilleros	581	10139-Pedroso de Acim	31	10210-Villamiel	202
10065-Collado	44	10140-Peraleda de la Mata	466	10211-Villanueva de la Sierra	149
10066-Conquista de la Sierra	49	10141-Peraleda de San Román	82	10212-Villanueva de la Vera	605
10067-Coria	3.946	10142-Perales del Puerto	328	10214-Villar de Plasencia	56
10068-Cuacos de Yuste	305	10143-Pescueza	38	10213-Villar del Pedroso	169
10069-Cumbre, La	296	10144-Pesga, La	290	10215-Villasbuenas de Gata	140
10070-Deleitosa	260	10145-Piedras Albas	39	10216-Zarza de Granadilla	557
10071-Descargamaría	35	10146-Pinofranqueado	624	10217-Zarza de Montánchez	163
10072-Eljas	253	10147-Piornal	519	10218-Zarza la Mayor	470
10073-Escorial	296	10148-Plasencia	13.101	10219-Zorita	395

Afiliados en alta residentes en Extremadura por municipio de residencia y régimen y sector de actividad

PROVINCIA DE BADAJOZ

	TOTAL	SECTOR DE ACTIVIDAD					RÉGIMEN			
		Agricultura	Industria	Construcción	Servicios	No consta	R. G.		R. E.	
							Empleados de hogar	R. G. Sist. Especial Agrario		R. E. Autónomo
06001-Acedera	264	123	13	10	118	0	113	1	54	96
06002-Aceuchal	2.498	1.324	159	126	888	1	771	5	1.145	577
06003-Ahillones	361	205	12	12	132	0	123	1	177	60
06004-Alange	695	191	30	78	396	0	394	3	144	154
06005-Albuera, La	802	299	69	57	377	0	373	11	288	130
06006-Alburquerque	1.660	444	184	78	953	1	937	17	338	368
06007-Alconchel	563	236	32	36	258	1	225	4	210	124
06008-Alconera	211	16	62	12	121	0	162	4	13	32
06009-Aljucén	60	7	2	1	50	0	38	1	6	15
06010-Almendral	442	162	31	22	227	0	211	1	139	91
06011-Almendralejo	10.882	1.719	1.347	690	7.118	8	6.959	106	1.329	2.488
06012-Arroyo de San Serván	1.566	730	109	72	654	1	621	6	620	319
06013-Atalaya	100	37	3	5	54	1	49	5	33	13
06014-Azuaga	2.607	628	209	166	1.603	1	1.443	31	480	653
06015-Badajoz	47.901	1.932	2.514	1.679	41.754	22	37.029	1.298	1.354	8.220
06016-Barcarrota	1.155	307	100	69	679	0	598	11	247	299
06017-Baterno	85	62	1	0	22	0	14	0	38	33
06018-Benquerencia de la Serena	213	94	12	12	95	0	92	1	53	67
06019-Berlanga	874	406	47	38	382	1	339	2	342	191
06020-Bienvenida	717	307	45	46	318	1	285	3	235	194
06021-Bodonal de la Sierra	351	125	47	23	156	0	145	4	78	124
06022-Burguillos del Cerro	900	185	98	39	578	0	533	20	149	198
06023-Cabeza del Buey	1.526	371	128	90	931	6	803	14	248	461
06024-Cabeza la Vaca	399	145	54	11	189	0	183	1	132	83
06025-Calamonte	2.594	955	189	143	1.306	1	1.314	11	892	377
06026-Calera de León	325	111	74	5	135	0	149	2	74	100
06027-Calzadilla de los Barros	230	80	15	14	119	2	124	1	64	41
06028-Campanario	1.568	262	208	153	944	1	965	22	164	417
06029-Campillo de Llerena	543	314	18	36	175	0	154	1	291	97
06030-Capilla	34	9	4	5	16	0	19	0	4	11
06031-Carmonita	222	131	5	8	78	0	74	1	125	22
06032-Carrascalejo, El	6	1	1	0	4	0	5	0	0	1
06033-Casas de Don Pedro	393	110	21	46	215	1	200	2	84	107
06034-Casas de Reina	68	31	8	1	28	0	28	0	21	19
06035-Castilblanco	221	46	21	15	139	0	116	1	32	72
06036-Castuera	1.934	213	237	67	1.417	0	1.206	22	82	624
06042-Cheles	528	357	12	28	131	0	122	2	345	59
06037-Codosera, La	561	230	33	29	269	0	243	3	197	118
06038-Cordobilla de Lácara	391	243	11	13	123	1	104	2	222	63
06039-Coronada, La	739	284	38	72	345	0	369	7	260	103
06040-Corte de Peleas	645	430	33	12	170	0	164	2	384	95
06041-Cristina	214	84	39	8	82	1	108	0	67	39
06043-Don Alvaro	217	24	12	13	168	0	156	1	11	49
06044-Don Benito	13.113	2.287	1.186	830	8.804	6	8.318	250	1.763	2.782
06045-Entrín Bajo	250	185	8	9	48	0	49	0	162	39
06046-Esparragalejo	448	92	33	42	281	0	316	3	75	54
06047-Esparragosa de la Serena	325	162	37	17	109	0	122	0	129	74
06048-Esparragosa de Lares	305	124	17	19	144	1	138	0	89	78
06049-Feria	366	137	36	31	162	0	164	3	101	98
06050-Fregenal de la Sierra	1.558	152	264	84	1.057	1	952	20	87	499
06051-Fuenlabrada de los Montes	645	396	9	19	220	1	193	0	93	359
06052-Fuente de Cantos	1.587	297	138	116	1.034	2	939	24	194	430
06053-Fuente del Arco	233	110	5	15	103	0	94	1	90	48
06054-Fuente del Maestre	2.830	1.274	325	114	1.116	1	1.159	13	1.090	568
06055-Fuentes de León	711	267	71	43	330	0	295	6	176	234
06056-Garbayuela	143	47	5	19	72	0	69	3	30	41
06057-Garlitos	147	68	16	7	55	1	57	1	48	41
06058-Garrovilla, La	872	295	85	52	440	0	487	3	246	136
06059-Granja de Torrehermosa	610	193	20	49	348	0	285	9	124	192
06903-Guadiana del Caudillo	946	390	55	78	422	1	429	4	338	175
06060-Guareña	2.744	1.209	213	92	1.227	3	1.146	14	1.108	476
06061-Haba, La	378	56	35	38	248	1	235	7	40	96
06062-Helechosa de los Montes	207	81	4	8	113	1	101	1	69	36
06063-Herrera del Duque	1.027	265	113	52	596	1	540	4	133	350
06064-Higuera de la Serena	241	70	17	14	140	0	125	1	54	61
06065-Higuera de Llerena	134	85	4	3	42	0	37	0	76	21
06066-Higuera de Vargas	659	401	34	15	209	0	177	6	390	86
06067-Higuera la Real	721	111	210	38	360	2	429	9	71	212
06068-Hinojosa del Valle	191	103	5	2	81	0	64	1	97	29
06069-Hornachos	1.258	585	83	63	527	0	453	6	553	246
06070-Jerez de los Caballeros	3.262	296	721	186	2.055	4	2.232	23	226	781
06071-Lapa, La	100	43	10	1	46	0	45	1	38	16
06073-Llera	341	197	13	6	125	0	103	0	178	60
06074-Llerena	1.976	188	132	70	1.584	2	1.400	16	134	426
06072-Lobón	1.112	467	83	31	531	0	540	2	404	166

Afiliados en alta residentes en Extremadura por municipio de residencia y régimen y sector de actividad

PROVINCIA DE BADAJOZ

	TOTAL	SECTOR DE ACTIVIDAD					RÉGIMEN			
		Agricultura	Industria	Construcción	Servicios	No consta	R. G.		R. E.	
							Empleados de hogar	R. G. Sist. Especial Agrario		Autónomo
06075-Magacela	152	51	15	10	76	0	77	3	33	
06076-Maguilla	377	239	21	13	104	0	96	1	73	
06077-Malcocinado	120	93	7	1	19	0	20	0	7	
06078-Malpartida de la Serena	221	98	7	1	115	0	90	0	44	
06079-Manchita	373	244	16	21	92	0	99	0	44	
06080-Medellín	935	443	72	44	376	0	363	3	189	
06081-Medina de las Torres	367	78	54	26	207	2	219	3	87	
06082-Mengabril	177	90	21	8	58	0	60	2	30	
06083-Mérida	18.868	537	976	644	16.708	3	14.993	213	3.366	
06084-Mirandilla	405	128	20	18	239	0	234	8	75	
06085-Monesterio	1.256	197	148	87	824	0	701	2	454	
06086-Montemolín	416	179	27	21	189	0	178	1	89	
06087-Monterrubio de la Serena	746	357	60	34	295	0	278	6	234	
06088-Montijo	5.078	1.126	436	322	3.188	6	3.038	30	1.057	
06089-Morera, La	322	179	18	14	111	0	111	1	59	
06090-Nava de Santiago, La	390	246	15	4	125	0	108	5	81	
06091-Navalvillar de Pela	1.497	580	69	101	747	0	631	10	432	
06092-Nogales	266	113	44	17	92	0	117	4	46	
06093-Oliva de la Frontera	1.737	590	199	114	831	3	780	5	456	
06094-Oliva de Mérida	788	609	12	38	129	0	132	1	58	
06095-Olivenza	4.182	1.375	241	277	2.288	1	2.133	60	709	
06096-Orellana de la Sierra	67	20	2	4	40	1	40	0	11	
06097-Orellana la Vieja	813	149	47	101	516	0	473	7	271	
06098-Palomas	265	179	11	3	72	0	70	0	28	
06099-Parra, La	577	332	33	35	177	0	174	3	75	
06100-Peñalsordo	244	90	15	17	122	0	93	1	106	
06101-Peraleda del Zaucejo	176	109	9	2	56	0	56	0	39	
06102-Puebla de Alcocer	361	61	26	16	258	0	211	4	113	
06103-Puebla de la Calzada	1.937	541	167	187	1.042	0	1.054	6	412	
06104-Puebla de la Reina	294	150	21	13	110	0	110	1	53	
06107-Puebla de Obando	737	436	26	36	239	0	225	10	75	
06108-Puebla de Sancho Pérez	958	175	134	68	581	0	602	19	196	
06105-Puebla del Maestre	192	98	12	7	75	0	68	1	43	
06106-Puebla del Prior	180	86	12	13	69	0	62	0	47	
06902-Pueblonuevo del Guadiana	810	378	66	28	338	0	338	5	130	
06109-Quintana de la Serena	1.336	132	338	101	761	4	853	13	394	
06110-Reina	67	46	0	2	19	0	18	0	7	
06111-Rena	294	196	14	4	80	0	62	3	55	
06112-Retamal de Llerena	154	96	6	12	40	0	38	0	35	
06113-Ribera del Fresno	1.275	483	92	81	619	0	556	2	359	
06114-Risco	28	14	1	0	13	0	11	0	5	
06115-Roca de la Sierra, La	538	222	28	41	247	0	250	5	86	
06116-Salvaleón	566	190	96	14	266	0	285	6	129	
06117-Salvaterra de los Barros	631	236	111	23	261	0	266	1	178	
06119-San Pedro de Mérida	312	123	8	4	177	0	156	4	38	
06123-San Vicente de Alcántara	1.631	186	464	101	879	1	1.007	14	477	
06118-Sancti-Spíritus	35	19	1	1	14	0	11	0	14	
06120-Santa Amalia	1.736	786	191	97	661	1	708	9	396	
06121-Santa Marta	1.506	543	101	111	751	0	658	12	414	
06122-Santos de Maimona, Los	2.835	517	298	227	1.792	1	1.765	51	587	
06124-Segura de León	561	201	52	33	274	1	255	3	131	
06125-Siruela	576	189	35	39	313	0	266	11	233	
06126-Solana de los Barros	1.183	746	47	66	324	0	316	1	210	
06127-Talarrubias	1.031	176	108	63	682	2	646	3	297	
06128-Talavera la Real	2.166	745	270	88	1.063	0	1.058	25	456	
06129-Táliga	215	80	14	27	94	0	86	5	51	
06130-Tamurejo	47	21	2	1	23	0	20	0	22	
06131-Torre de Miguel Sesmero	525	240	62	22	201	0	213	2	85	
06132-Torremayor	401	239	25	13	124	0	141	2	35	
06133-Torremejía	939	439	104	43	353	0	379	2	162	
06134-Trasierra	265	174	4	4	83	0	68	5	31	
06135-Trujillanos	427	52	15	20	339	1	308	5	87	
06136-Usagre	629	294	30	42	263	0	255	4	117	
06137-Valdecaballeros	296	60	23	39	173	1	151	2	98	
06901-Valdelacalzada	1.223	645	56	75	447	0	435	3	226	
06138-Valdetorres	540	314	38	11	177	0	178	1	62	
06139-Valencia de las Torres	217	110	7	2	98	0	79	1	41	
06140-Valencia del Mombuey	260	158	18	8	76	0	69	0	43	
06141-Valencia del Ventoso	624	234	74	25	289	2	285	3	169	
06146-Valle de la Serena	354	163	14	20	157	0	130	0	90	
06147-Valle de Matamoros	117	43	16	3	55	0	64	0	13	
06148-Valle de Santa Ana	430	163	73	18	176	0	215	1	66	
06142-Valverde de Burguillos	82	15	18	2	47	0	57	1	13	
06143-Valverde de Leganés	1.720	789	114	104	713	0	686	17	271	
06144-Valverde de Llerena	213	127	6	3	77	0	61	0	39	

Afiliados en alta residentes en Extremadura por municipio de residencia y régimen y sector de actividad

PROVINCIA DE BADAJOZ

	TOTAL	SECTOR DE ACTIVIDAD					RÉGIMEN			
		Agricultura	Industria	Construcción	Servicios	No consta	R. G.	R. G. Sist.	R. E.	
							Empleados de hogar	Especial Agrario	Autónomo	
06145-Valverde de Mérida	409	187	18	7	197	0	185	3	175	46
06149-Villafranca de los Barros	4.581	847	597	248	2.888	1	2.927	35	636	983
06150-Villagarcía de la Torre	312	111	20	21	160	0	144	0	100	68
06151-Villagonzalo	446	195	34	27	190	0	185	3	159	99
06152-Villalba de los Barros	645	338	36	42	229	0	216	4	294	131
06153-Villanueva de la Serena	9.082	2.086	650	550	5.794	2	5.364	133	1.658	1.927
06154-Villanueva del Fresno	1.081	545	71	34	431	0	359	6	476	240
06156-Villar de Rena	612	377	30	25	179	1	194	3	267	148
06155-Villar del Rey	701	234	61	58	347	1	349	13	209	130
06157-Villarta de los Montes	117	43	3	3	68	0	57	0	27	33
06158-Zafra	5.558	192	671	213	4.481	1	4.130	77	99	1.252
06159-Zahínos	1.259	845	86	36	292	0	281	0	778	200
06160-Zalamea de la Serena	1.015	207	93	65	649	1	539	6	153	317
06162-Zarza, La	1.281	410	92	123	656	0	606	8	327	340
06161-Zarza-Capilla	120	40	15	10	55	0	48	0	19	53

Afiliados en alta residentes en Extremadura por municipio de residencia y régimen y sector de actividad

PROVINCIA DE CÁCERES

	TOTAL	SECTOR DE ACTIVIDAD					RÉGIMEN			
		Agricultura	Industria	Construcción	Servicios	No consta	R. G.	R. G. Sist.	R. E.	
							Empleados de hogar	Especial Agrario	Autónomo	
10001-Abadía	84	13	14	6	51	0	53	1	11	19
10002-Abertura	142	65	13	7	57	0	63	0	50	29
10003-Acebo	157	60	10	14	73	0	47	1	51	58
10004-Acehúche	330	167	37	15	111	0	111	0	140	79
10005-Aceituna	237	138	17	17	65	0	68	1	132	36
10006-Ahigal	527	230	43	28	224	2	198	0	194	135
10903-Alagón del Río	372	168	37	27	140	0	156	3	113	100
10007-Albalá	176	61	4	16	95	0	87	0	38	51
10008-Alcántara	441	41	34	38	327	1	317	4	22	98
10009-Alcollarín	55	17	2	1	35	0	34	1	14	6
10010-Alcuéscar	882	266	44	65	505	2	474	4	250	154
10012-Aldea del Cano	204	43	12	13	135	1	124	1	33	46
10013-Aldea del Obispo, La	99	45	3	14	35	2	41	0	26	32
10011-Aldeacentenera	220	87	14	20	99	0	97	3	64	56
10014-Aldeanueva de la Vera	802	459	42	48	252	1	219	2	270	311
10015-Aldeanueva del Camino	200	23	29	18	130	0	108	0	8	84
10016-Aldehuela de Jerte	148	33	8	16	91	0	78	5	28	37
10017-Alía	257	95	5	16	139	2	108	4	66	79
10018-Aliseda	692	261	61	57	311	2	304	19	238	131
10019-Almaraz	559	41	165	43	309	1	445	2	23	89
10020-Almoharín	810	358	64	47	341	0	353	4	334	119
10021-Arroyo de la Luz	1.804	144	126	285	1.247	2	1.239	56	76	433
10023-Arroyomolinos	337	142	23	10	162	0	152	1	118	66
10022-Arroyomolinos de la Vera	123	53	6	7	57	0	49	1	39	34
10024-Baños de Montemayor	194	9	7	15	163	0	126	1	2	65
10025-Barrado	141	76	4	7	53	1	48	1	40	52
10026-Belvis de Monroy	165	25	18	4	118	0	112	2	5	46
10027-Benquerencia	32	12	1	0	19	0	17	0	10	5
10028-Berrocalejo	8	2	0	0	6	0	4	0	1	3
10029-Berzocana	142	50	11	11	69	1	67	1	37	37
10030-Bohonal de Ibor	111	30	5	12	64	0	48	2	23	38
10031-Botija	47	14	4	1	28	0	24	0	9	14
10032-Brozás	592	137	44	60	351	0	312	11	80	189
10033-Cabañas del Castillo	114	50	5	16	43	0	46	1	27	40
10034-Cabezabellosa	99	42	4	12	41	0	35	2	26	36
10035-Cabezuela del Valle	961	640	22	42	256	1	198	7	560	196
10036-Cabrero	122	81	7	3	31	0	26	1	58	37
10037-Cáceres	33.326	638	1.619	1.643	29.410	16	26.275	853	258	5.940
10038-Cachorrilla	14	4	0	1	9	0	7	0	2	5
10039-Cadalso	132	61	12	9	48	2	48	1	59	24
10040-Calzadilla	148	61	9	11	67	0	69	2	45	32
10041-Caminomorisco	382	115	20	33	214	0	207	3	74	98
10042-Campillo de Deleitosa	6	1	0	2	3	0	2	0	0	4
10043-Campo Lugar	337	188	16	11	121	1	112	1	127	97
10044-Cañamero	592	196	44	50	302	0	233	7	169	183
10045-Cañaveral	323	27	43	34	219	0	209	10	23	81
10046-Carbajo	66	26	3	3	34	0	32	0	24	10
10047-Carcaboso	371	74	43	34	220	0	208	9	64	90
10048-Carrascalejo	53	7	2	12	32	0	25	0	2	26
10049-Casar de Cáceres	1.583	146	238	173	1.023	3	1.093	48	50	392
10050-Casar de Palomero	335	176	12	21	126	0	106	0	157	72
10051-Casares de las Hurdes	60	13	2	2	43	0	31	0	8	21
10052-Casas de Don Antonio	37	7	3	0	27	0	22	1	7	7
10053-Casas de Don Gómez	77	23	3	11	40	0	31	3	15	28
10056-Casas de Millán	134	36	13	7	78	0	65	4	29	36
10057-Casas de Miravete	22	2	0	2	18	0	13	0	1	8
10054-Casas del Castañar	188	59	1	14	114	0	90	1	35	62
10055-Casas del Monte	270	92	77	14	87	0	136	0	81	53
10058-Casatejada	474	162	66	38	208	0	252	3	145	74
10059-Casillas de Coria	130	44	6	11	67	2	67	1	38	24
10060-Castañar de Ibor	348	112	26	50	158	2	157	2	104	85
10061-Ceclavín	628	332	28	48	218	2	217	2	309	100
10062-Cedillo	162	70	24	10	58	0	73	0	68	21
10063-Cerezo	51	32	2	0	17	0	12	0	28	11
10064-Cilleros	581	286	25	39	231	0	186	5	247	143
10065-Collado	44	12	6	4	22	0	26	0	9	9
10066-Conquista de la Sierra	49	11	3	3	32	0	28	1	5	15
10067-Coria	3.946	558	245	315	2.826	2	2.526	44	379	997
10068-Cuacos de Yuste	305	60	82	24	139	0	171	8	39	87
10069-Cumbre, La	296	53	21	30	188	4	204	1	36	55
10070-Deleitosa	260	44	40	24	152	0	142	8	19	91
10071-Descargamaría	35	8	2	3	22	0	21	0	8	6
10072-Eljas	253	136	8	13	95	1	72	0	134	47
10073-Escorial	296	115	51	29	101	0	153	2	90	51
10075-Fresnedoso de Ibor	68	20	2	4	41	1	32	1	15	20

Afiliados en alta residentes en Extremadura por municipio de residencia y régimen y sector de actividad

PROVINCIA DE CÁCERES

	TOTAL	SECTOR DE ACTIVIDAD					RÉGIMEN			
		Agricultura	Industria	Construcción	Servicios	No consta	R. G.	R. G. Sist.	R. E.	
							Empleados de hogar	Especial Agrario	Autónomo	
10076-Galisteo	320	108	31	19	161	1	167	6	84	63
10077-Garciaz	240	114	9	20	97	0	91	2	88	59
10078-Garganta, La	85	23	9	14	38	1	40	0	12	33
10079-Garganta la Olla	370	199	27	18	124	2	111	1	149	109
10080-Gargantilla	104	44	7	13	39	1	41	0	31	32
10081-Gargüera	34	13	0	1	20	0	15	1	1	17
10082-Garrovilas de Alconétar	491	70	40	64	315	2	321	6	30	134
10083-Garvín	31	16	1	2	12	0	7	1	11	12
10084-Gata	476	210	26	44	195	1	193	4	148	131
10085-Gordo, El	93	9	30	7	47	0	74	1	7	11
10086-Granja, La	112	35	24	8	45	0	54	1	27	30
10087-Guadalupe	608	99	28	42	438	1	372	3	84	149
10088-Guijo de Coria	62	35	4	4	19	0	17	0	25	20
10089-Guijo de Galisteo	640	335	36	28	241	0	239	3	251	147
10090-Guijo de Granadilla	127	34	5	8	79	1	69	0	21	37
10091-Guijo de Santa Bárbara	115	29	10	16	60	0	58	0	14	43
10092-Herguijuela	94	19	9	9	56	1	57	1	17	19
10093-Hernán-Pérez	143	66	8	16	53	0	61	0	52	30
10094-Herrera de Alcántara	91	49	1	12	29	0	28	1	51	11
10095-Herreruela	122	46	13	5	58	0	52	6	40	24
10096-Hervás	1.175	56	184	90	842	3	735	12	40	388
10097-Higuera	21	8	1	2	10	0	11	0	4	6
10098-Hinojal	95	26	5	12	52	0	39	0	6	50
10099-Holguera	238	97	17	19	103	2	102	1	69	66
10100-Hoyos	291	90	16	30	155	0	146	2	84	59
10101-Huéлага	45	18	1	0	26	0	19	1	11	14
10102-Ibahernando	155	23	13	28	90	1	99	2	14	40
10103-Jaraicejo	154	40	10	16	88	0	74	2	27	51
10104-Jaraiz de la Vera	2.713	1.039	332	138	1.204	0	1.174	27	929	583
10105-Jarandilla de la Vera	1.001	255	65	102	577	2	485	14	158	344
10106-Jarilla	44	10	5	0	29	0	28	0	5	11
10107-Jerte	434	236	8	23	167	0	111	0	199	124
10108-Ladrillar	46	23	1	5	17	0	14	0	2	30
10109-Logrosán	589	137	36	36	379	1	303	3	97	186
10110-Losar de la Vera	1.114	443	82	56	530	3	459	12	255	388
10111-Madrigal de la Vera	449	119	32	48	250	0	175	5	113	156
10112-Madrigalejo	591	276	30	21	264	0	232	3	228	128
10113-Madroñera	745	143	28	115	456	3	411	9	131	194
10114-Majadas	640	368	42	56	173	1	237	1	363	39
10115-Malpartida de Cáceres	1.297	67	114	120	994	2	959	45	47	246
10116-Malpartida de Plasencia	1.514	144	287	194	888	1	1.065	19	101	329
10117-Marchagaz	93	64	2	5	22	0	21	0	62	10
10118-Mata de Alcántara	106	27	2	12	65	0	65	1	12	28
10119-Membrío	218	84	11	21	102	0	95	4	77	42
10120-Mesas de Ibor	39	8	2	4	25	0	24	0	1	14
10121-Miajadas	3.634	853	544	252	1.983	2	2.020	34	437	1.143
10122-Millanes	42	4	7	4	26	1	24	0	2	16
10123-Mirabel	193	45	37	14	95	2	111	3	43	36
10124-Mohedas de Granadilla	315	163	14	28	110	0	90	4	156	65
10125-Monroy	342	142	21	33	146	0	130	16	101	95
10126-Montánchez	549	110	53	37	349	0	315	3	98	133
10127-Montehermoso	2.096	703	169	180	1.043	1	937	7	539	613
10128-Moraleja	2.177	421	184	185	1.385	2	1.227	22	281	647
10129-Morcillo	135	56	19	12	47	1	63	0	49	23
10130-Navaconcejo	890	565	21	65	238	1	214	5	493	178
10131-Navalmoral de la Mata	5.660	672	868	295	3.819	6	3.853	63	595	1.149
10132-Navalvillar de Ibor	136	62	10	5	59	0	48	1	56	31
10133-Navas del Madroño	363	71	21	58	212	1	197	19	48	99
10134-Navezuelas	240	119	4	22	94	1	86	0	101	53
10135-Nuñomoral	406	133	16	53	204	0	211	2	94	99
10136-Oliva de Plasencia	66	17	5	4	40	0	32	0	17	17
10137-Palomero	144	82	12	9	41	0	35	0	68	41
10138-Pasarón de la Vera	187	81	7	13	85	1	76	1	75	35
10139-Pedroso de Acim	31	9	6	2	14	0	17	0	8	6
10140-Peraleda de la Mata	466	93	103	36	232	2	290	2	59	115
10141-Peraleda de San Román	82	32	5	19	26	0	30	0	22	30
10142-Perales del Puerto	328	181	10	28	109	0	100	1	174	53
10143-Pescueza	38	12	1	4	21	0	17	0	4	17
10144-Pesga, La	290	129	5	18	137	1	114	0	79	97
10145-Piedras Albas	39	18	1	1	17	2	16	0	15	8
10146-Pinofranqueado	624	277	19	46	281	1	247	4	155	218
10147-Piornal	519	287	15	34	183	0	160	0	151	208
10148-Plasencia	13.101	574	975	816	10.730	6	9.665	241	352	2.843
10149-Plasenzuela	138	37	7	13	81	0	85	1	21	31
10150-Portaje	91	27	4	1	59	0	50	0	20	21

Afiliados en alta residentes en Extremadura por municipio de residencia y régimen y sector de actividad

PROVINCIA DE CÁCERES

	TOTAL	SECTOR DE ACTIVIDAD					RÉGIMEN			
		Agricultura	Industria	Construcción	Servicios	No consta	R. G.	R. G. Sist.	R. E.	
							Empleados de hogar	Especial Agrario	Autónomo	
10151-Portezuelo	69	28	3	13	25	0	30	2	26	11
10152-Pozuelo de Zarzón	140	62	17	3	58	0	57	2	49	32
10153-Puerto de Santa Cruz	111	40	4	8	59	0	50	7	33	21
10154-Rebollar	78	59	1	3	15	0	14	0	38	26
10155-Riolobos	504	279	24	33	168	0	172	1	200	131
10156-Robledillo de Gata	29	10	0	1	18	0	13	0	9	7
10157-Robledillo de la Vera	81	15	8	5	53	0	35	0	7	39
10158-Robledillo de Trujillo	105	46	5	8	46	0	45	0	43	17
10159-Robledollano	123	53	15	14	41	0	41	2	49	31
10160-Romangordo	45	2	0	3	40	0	39	0	0	6
10901-Rosalejo	699	376	58	37	228	0	254	4	286	155
10161-Ruanes	18	6	0	2	10	0	12	0	4	2
10162-Salorino	220	93	11	16	100	0	94	2	90	34
10163-Salvatierra de Santiago	77	12	11	12	40	2	43	1	6	27
10164-San Martín de Trevejo	218	95	13	14	95	1	72	1	81	64
10165-Santa Ana	60	14	3	11	32	0	34	1	10	15
10166-Santa Cruz de la Sierra	96	40	6	7	43	0	36	1	27	32
10167-Santa Cruz de Paniagua	103	74	3	2	24	0	21	1	67	14
10168-Santa Marta de Magasca	87	28	6	4	49	0	46	1	26	14
10169-Santiago de Alcántara	155	47	9	19	80	0	81	3	48	23
10170-Santiago del Campo	80	30	8	3	39	0	41	0	10	29
10171-Santibáñez el Alto	119	74	4	6	35	0	32	2	71	14
10172-Santibáñez el Bajo	219	94	21	16	88	0	77	2	76	64
10173-Saucedilla	275	88	46	10	131	0	158	1	75	41
10174-Segura de Toro	67	13	6	13	35	0	40	0	9	18
10175-Serradilla	465	132	28	40	265	0	244	11	106	104
10176-Serrejón	142	66	9	5	61	1	61	1	62	18
10177-Sierra de Fuentes	644	38	42	68	495	1	452	25	24	143
10178-Talaván	231	79	11	39	102	0	103	1	57	70
10179-Talaveruela de la Vera	100	35	5	10	49	1	44	1	26	29
10180-Talayuela	3.404	1.927	291	159	1.026	1	1.112	7	1.746	539
10181-Tejeda de Tiétar	319	156	16	17	128	2	104	1	138	76
10904-Tiétar	397	209	35	22	131	0	146	1	178	72
10182-Toril	36	23	3	0	10	0	11	0	25	0
10183-Tornavacas	409	239	11	43	116	0	75	2	208	124
10184-Torno, El	254	111	5	18	120	0	100	1	59	94
10187-Torre de Don Miguel	158	64	10	7	77	0	65	0	62	31
10188-Torre de Santa María	196	81	20	10	85	0	81	1	76	38
10185-Torrecilla de los Angeles	227	108	9	19	91	0	90	4	89	44
10186-Torrecillas de la Tiesa	392	88	47	62	195	0	209	2	51	130
10190-Torrejón el Rubio	194	74	10	11	99	0	81	5	62	46
10189-Torrejuncillo	881	184	66	137	493	1	477	11	160	233
10191-Torremenga	211	60	19	19	112	1	111	0	54	46
10192-Torremocha	209	41	8	18	139	3	129	6	22	52
10193-Torreorgaz	599	62	48	96	390	3	398	26	24	151
10194-Torrequemada	167	24	19	12	111	1	93	1	14	59
10195-Trujillo	3.087	265	339	253	2.227	3	2.099	56	156	776
10196-Valdastillas	110	43	4	11	51	1	52	0	23	35
10197-Valdecañas de Tajo	17	1	1	5	10	0	11	0	1	5
10198-Valdefuentes	374	92	31	34	217	0	206	3	67	98
10199-Valdehúncar	46	5	5	2	34	0	32	1	3	10
10200-Valdelacasa de Tajo	77	16	2	19	40	0	31	0	6	40
10201-Valdemorales	80	46	2	2	30	0	28	0	43	9
10202-Valdeobispo	200	56	15	13	116	0	113	3	45	39
10203-Valencia de Alcántara	1.610	238	133	139	1.100	0	933	36	172	469
10204-Valverde de la Vera	120	34	5	10	71	0	57	1	26	36
10205-Valverde del Fresno	729	302	47	59	321	0	261	2	255	211
10902-Vegaviana	275	116	20	21	118	0	134	1	70	70
10206-Viandar de la Vera	69	17	8	14	30	0	38	0	10	21
10207-Villa del Campo	133	68	6	6	53	0	43	1	55	34
10208-Villa del Rey	46	19	2	3	21	1	21	0	16	9
10209-Villamesías	101	48	6	2	45	0	41	0	45	15
10210-Villamiel	202	131	9	12	50	0	47	2	119	34
10211-Villanueva de la Sierra	149	93	8	8	40	0	42	0	86	21
10212-Villanueva de la Vera	605	132	51	62	360	0	271	16	95	223
10213-Villar del Pedroso	169	61	7	22	78	1	71	3	27	68
10214-Villar de Plasencia	56	20	7	3	26	0	26	0	7	23
10215-Villasbuenas de Gata	140	63	4	8	65	0	53	0	55	32
10216-Zarza de Granadilla	557	131	80	53	293	0	242	2	97	216
10217-Zarza de Montánchez	163	72	13	10	68	0	62	1	63	37
10218-Zarza la Mayor	470	273	15	49	133	0	123	6	254	87
10219-Zorita	395	131	22	34	208	0	175	8	117	95