

Afiliación a la Seguridad  
Social en Extremadura.  
Septiembre 2017



**ieex**  
Instituto de Estadística  
de Extremadura

**JUNTA DE EXTREMADURA**

**NOTA ACLARATORIA:**

Existen diferencias en el número de afiliados de esta publicación y los datos que facilita el Ministerio de Empleo y Seguridad Social. Estas diferencias son debidas a que existen personas que están dadas de alta en los registros de la Seguridad Social de más de una provincia (normalmente limítrofes). El Ministerio de Empleo y Seguridad Social la contabiliza una única vez en la provincia dónde tenga mayor antigüedad de alta en la empresa, desde el IEEX se contabilizan todas las personas dadas de alta en empresas extremeñas, independientemente de que estén dadas de alta en alguna otra Comunidad Autónoma.

**FUENTE:** Instituto de Estadística de Extremadura a partir de datos facilitados por el Ministerio de Empleo y Seguridad Social. Tesorería General de la Seguridad Social

**Afiliados en alta en Extremadura. 386.529**

**1. Afiliados en alta en Extremadura según sexo y edad**

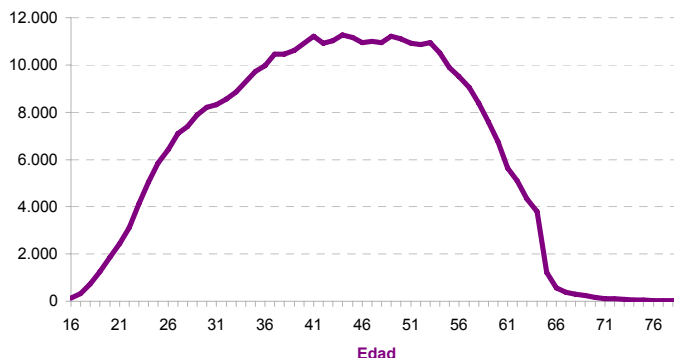
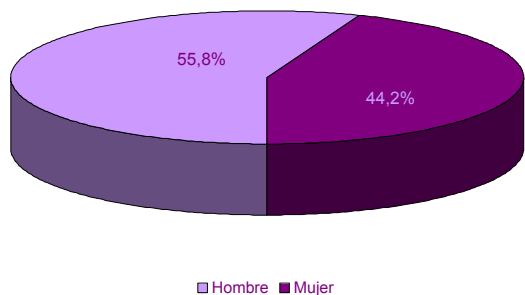

EDAD	SEXO	
	Hombre	Mujer
16-20	2.987	1.342
21-25	11.953	8.614
26-30	19.822	17.191
31-35	24.221	20.510
36-40	28.566	23.855
41-45	30.788	24.809
46-50	30.452	24.733
51-55	30.028	23.091
56-60	23.904	17.376
61-65	11.560	8.492
> 65	1.291	944
No consta		1
<b>Total</b>	<b>215.572</b>	<b>170.958</b>

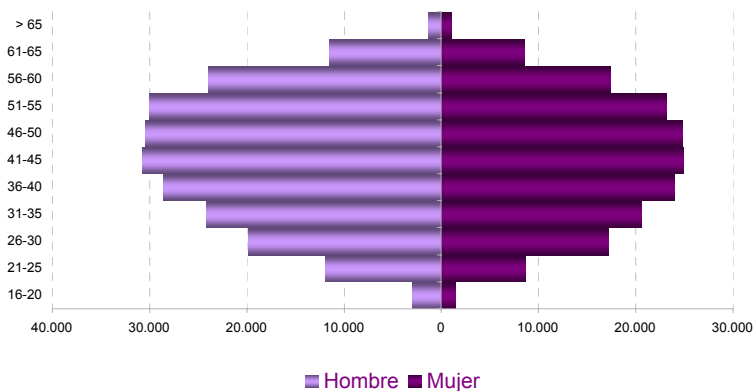

**2. Afiliados en alta según lugar de residencia y edad**

LUGAR DE RESIDENCIA	
Badajoz	235.964
Cáceres	136.782
Otra CA	13.642
Otro país	131
No consta	10

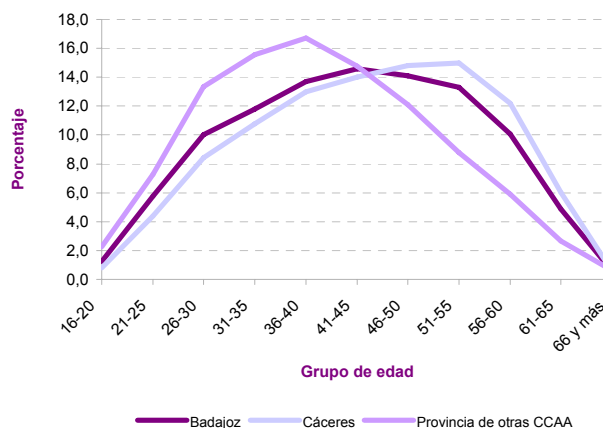
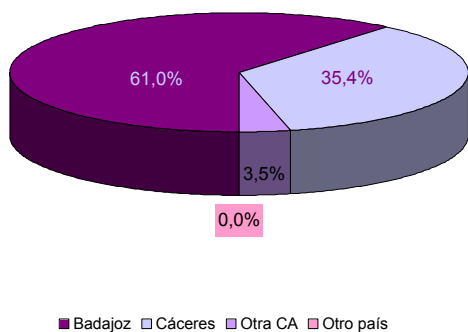

### 3. Afiliados en alta según tamaño del municipio de residencia y edad

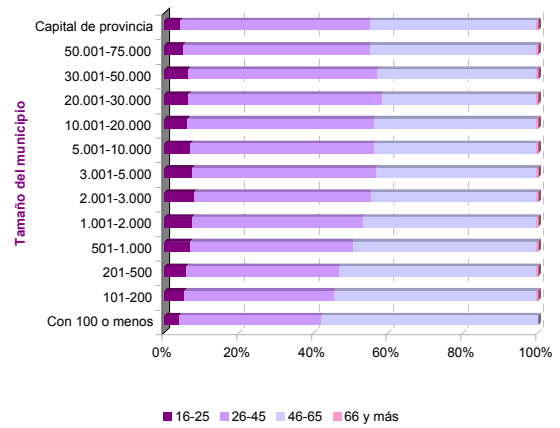
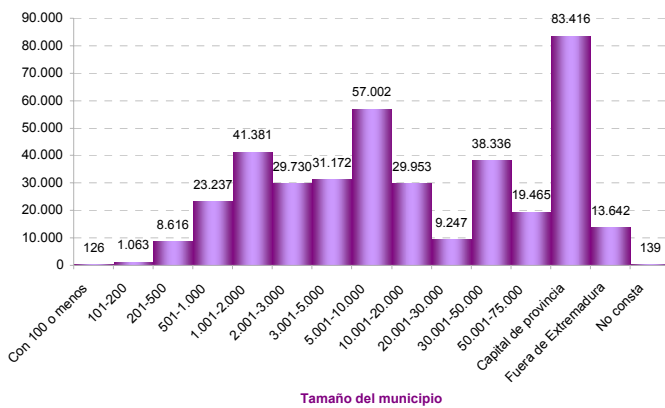

### 4. Afiliados en alta según sexo y nacionalidad

	SEXO		Total
	Hombre	Mujer	
Española	207.187	164.852	<b>372.039</b>
Extranjera	8.385	6.105	<b>14.490</b>

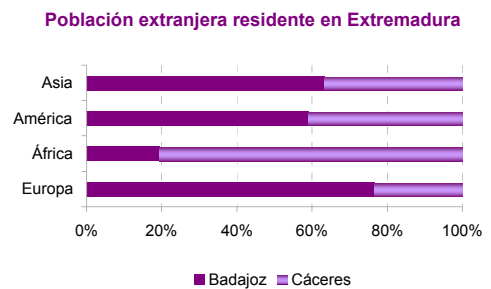
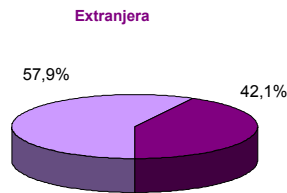
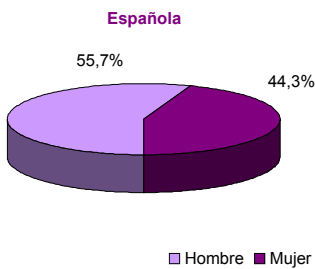
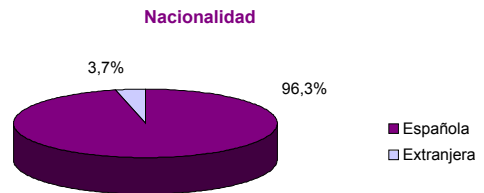

### 5. Afiliados en alta extranjeros según nacionalidad

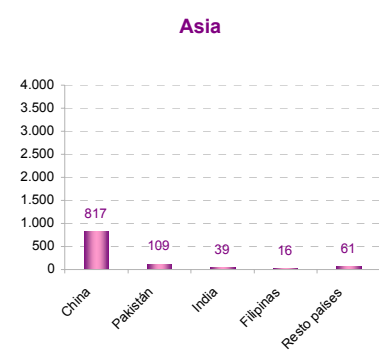
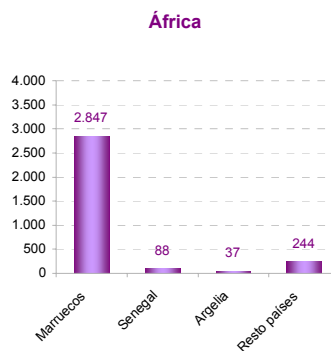
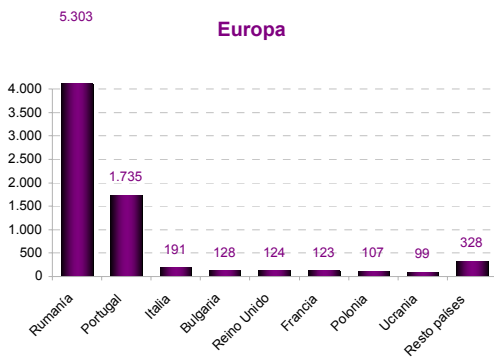
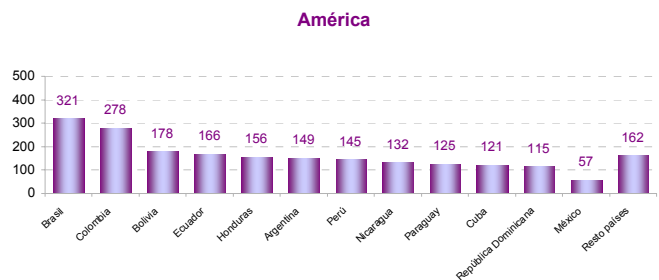
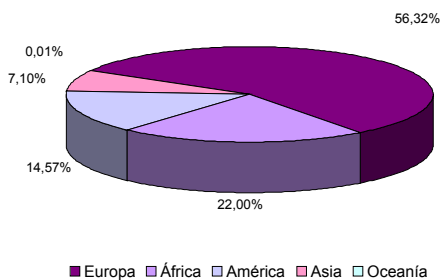

## 6. Afiliados en alta extranjeros según sexo, edad, tamaño de municipio de residencia y principales nacionalidades

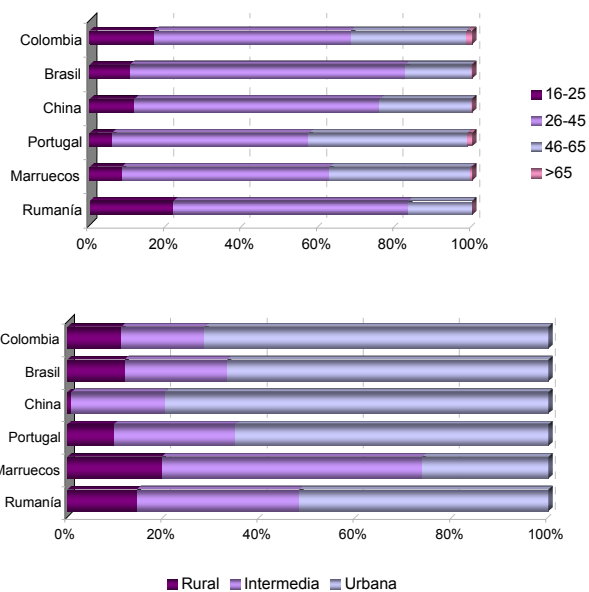
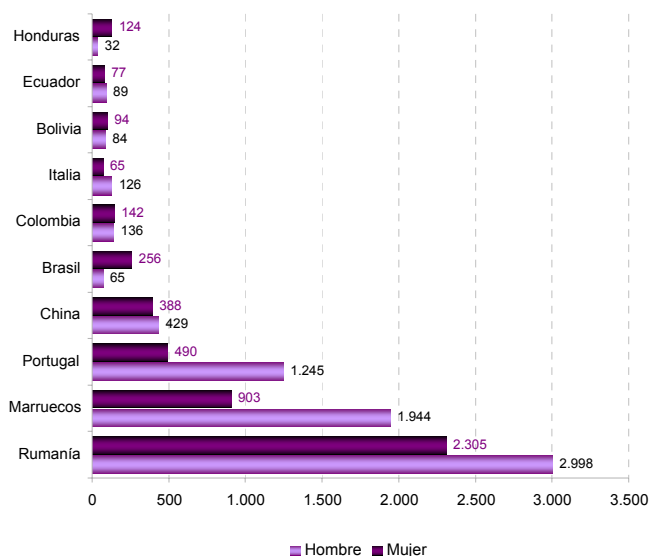

## 7. Afiliados en alta según régimen de afiliación, sexo y edad

	SEXO		Total
	Hombre	Mujer	
General	121.389	115.302	<b>236.691</b>
Empl. Hogar	166	4.871	<b>5.037</b>
Agrario	39.257	25.506	<b>64.763</b>
Autónomo	54.760	25.278	<b>80.038</b>

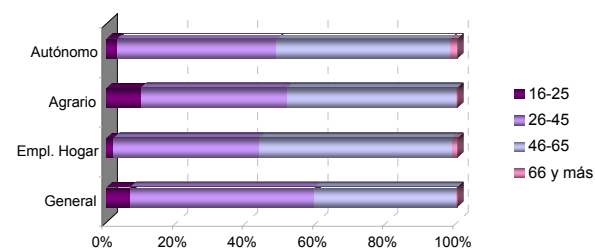

## 8. Afiliados en alta según régimen de afiliación y nacionalidad

	NACIONALIDAD	
	Española	Extranjera
General	231.794	4.897
Empl. Hogar	4.216	821
Agrario	57.958	6.805
Autónomo	78.071	1.967

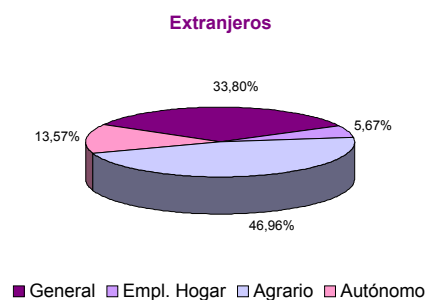
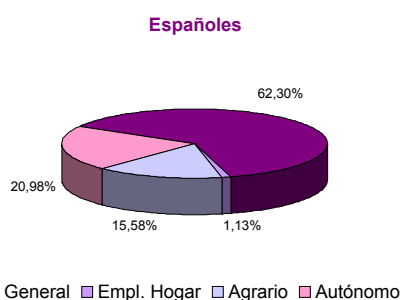
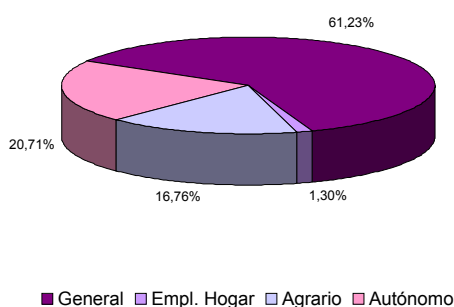

### 9. Afiliados en alta según régimen de afiliación y actividad económica

	RÉGIMEN	
	General	Autónomo
A Agricultura, ganadería, silvicultura y pesca	65.927	15.603
B Industrias extractivas	643	86
C Industria manufacturera	20.378	5.190
D Suministro de energía eléctrica, gas, vapor y aire acondicionado	1.435	57
E Suministro de agua, actividades de saneamiento, gestión de residuos y descontaminación	3.316	36
F Construcción	13.917	8.737
G Comercio al por mayor y al por menor; reparación de vehículos de motor y motocicletas	37.588	21.750
H Transporte y almacenamiento	8.394	3.364
I Hostelería	17.597	8.126
J Información y comunicaciones	2.828	662
K Actividades financieras y de seguros	4.702	1.158
L Actividades inmobiliarias	439	362
M Actividades profesionales, científicas y técnicas	8.227	4.344
N Actividades administrativas y servicios auxiliares	15.583	1.544
O Administración Pública y defensa; Seguridad Social obligatoria	40.461	15
P Educación	13.416	1.493
Q Actividades sanitarias y de servicios sociales	37.828	2.175
R Actividades artísticas, recreativas y de entrenamiento	2.756	1.147
S Otros servicios	5.518	4.185
T Actividades de los hogares como empleadores de personal doméstico; actividades de los hogares como productores de bienes y servicios para uso propio	5.322	1
U Actividades de organizaciones y organismos extraterritoriales	2	3
No consta	214	0

### 10. Afiliados en alta según sexo, edad de afiliación y actividad económica

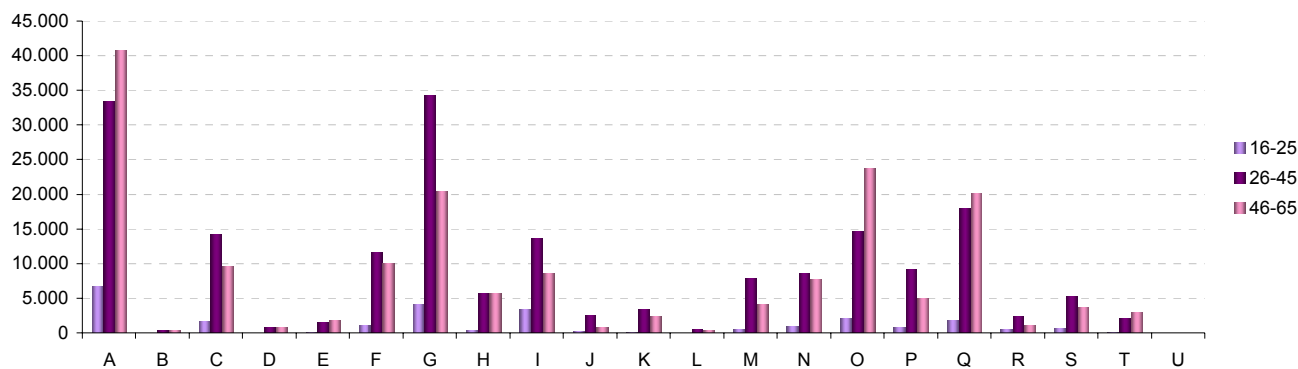
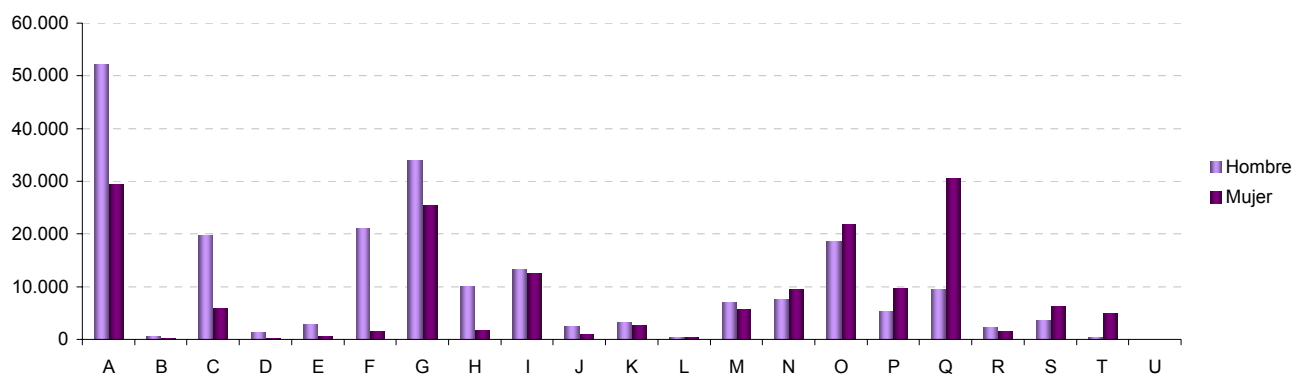

**11. Afiliados en alta residentes en Extremadura por municipio de residencia. Provincia de Badajoz**

06001-Acedera	262	06056-Garbayuela	142	06109-Quintana de la Serena	1.413
06002-Aceuchal	2.484	06057-Garlitos	141	06110-Reina	61
06003-Ahillones	353	06058-Garrovilla, La	925	06111-Rena	294
06004-Alange	726	06059-Granja de Torrehermosa	627	06112-Retamal de Llerena	163
<b>06005-Albuera, La</b>	<b>811</b>	<b>06903-Guadiana del Caudillo</b>	<b>962</b>	<b>06113-Ribera del Fresno</b>	<b>1.250</b>
06006-Alburquerque	1.713	06060-Guareña	2.899	06114-Risco	33
06007-Alconchel	584	06061-Haba, La	399	06115-Roca de la Sierra, La	534
06008-Alconera	219	06062-Helechosa de los Montes	201	06116-Salvaleón	588
06009-Aljucén	58	06063-Herrera del Duque	1.040	06117-Salvatierra de los Barros	653
<b>06010-Almendral</b>	<b>481</b>	<b>06064-Higuera de la Serena</b>	<b>271</b>	<b>06119-San Pedro de Mérida</b>	<b>332</b>
06011-Almendralejo	11.291	06065-Higuera de Llerena	141	06123-San Vicente de Alcántara	1.664
06012-Arroyo de San Serván	1.643	06066-Higuera de Vargas	694	06118-Sancti-Spíritus	37
06013-Atalaya	108	06067-Higuera la Real	754	06120-Santa Amalia	1.783
06014-Azuaga	2.670	06068-Hinojosa del Valle	194	06121-Santa Marta	1.591
<b>06015-Badajoz</b>	<b>49.524</b>	<b>06069-Hornachos</b>	<b>1.276</b>	<b>06122-Santos de Maimona, Los</b>	<b>2.841</b>
06016-Barcarrota	1.180	06070-Jerez de los Caballeros	3.397	06124-Segura de León	575
06017-Baterno	91	06071-Lapa, La	96	06125-Sirueta	591
06018-Benquerencia de la Serena	242	06073-Llera	348	06126-Solana de los Barros	1.229
06019-Berlanga	868	06074-Llerena	2.072	06127-Talarrubias	1.093
<b>06020-Bienvenida</b>	<b>752</b>	<b>06072-Lobón</b>	<b>1.125</b>	<b>06128-Talavera la Real</b>	<b>2.116</b>
06021-Bodonal de la Sierra	357	06075-Magacela	160	06129-Táliga	220
06022-Burguillos del Cerro	942	06076-Magulla	388	06130-Tamurejo	52
06023-Cabeza del Buey	1.568	06077-Malcocinado	120	06131-Torre de Miguel Sesmero	565
06024-Cabeza la Vaca	411	06078-Malpartida de la Serena	230	06132-Torremayor	403
<b>06025-Calamonte</b>	<b>2.667</b>	<b>06079-Manchita</b>	<b>382</b>	<b>06133-Torremejía</b>	<b>925</b>
06026-Calera de León	337	06080-Medellín	986	06134-Trasierra	279
06027-Calzadilla de los Barros	228	06081-Medina de las Torres	378	06135-Trujillanos	444
06028-Campanario	1.618	06082-Mengabril	183	06136-Usagre	651
06029-Campillo de Llerena	570	06083-Mérida	19.465	06137-Valdecaballeros	303
<b>06030-Capilla</b>	<b>33</b>	<b>06084-Mirandilla</b>	<b>446</b>	<b>06901-Valdelacalzada</b>	<b>1.220</b>
06031-Carmonita	234	06085-Monesterio	1.310	06138-Valdetorres	538
06032-Carrascalejo, El	6	06086-Montemolín	433	06139-Valencia de las Torres	223
06033-Casas de Don Pedro	416	06087-Monterrubio de la Serena	763	06140-Valencia del Mombuey	277
06034-Casas de Reina	73	06088-Montijo	5.253	06141-Valencia del Ventoso	647
<b>06035-Castilblanco</b>	<b>233</b>	<b>06089-Morera, La</b>	<b>324</b>	<b>06146-Valle de la Serena</b>	<b>398</b>
06036-Castuera	2.002	06090-Nava de Santiago, La	401	06147-Valle de Matamoros	125
06042-Cheles	530	06091-Navalvillar de Pela	1.500	06148-Valle de Santa Ana	448
06037-Codosera, La	577	06092-Nogales	294	06142-Valverde de Burguillos	87
06038-Cordobilla de Lácara	392	06093-Oliva de la Frontera	1.792	06143-Valverde de Leganés	1.758
<b>06039-Coronada, La</b>	<b>737</b>	<b>06094-Oliva de Mérida</b>	<b>815</b>	<b>06144-Valverde de Llerena</b>	<b>210</b>
06040-Corte de Peleas	664	06095-Olivenza	4.372	06145-Valverde de Mérida	434
06041-Cristina	210	06096-Orellana de la Sierra	71	06149-Villafranca de los Barros	4.684
06043-Don Álvaro	240	06097-Orellana la Vieja	833	06150-Villagarcía de la Torre	315
06044-Don Benito	13.380	06098-Palomas	266	06151-Villagonzalo	458
<b>06045-Entrín Bajo</b>	<b>267</b>	<b>06099-Parra, La</b>	<b>601</b>	<b>06152-Villalba de los Barros</b>	<b>668</b>
06046-Esparragalejo	480	06100-Peñalsordo	243	06153-Villanueva de la Serena	9.247
06047-Esparragosa de la Serena	338	06101-Peraleda del Zaucejo	183	06154-Villanueva del Fresno	1.102
06048-Esparragosa de Lares	320	06102-Puebla de Alcocer	345	06156-Villar de Rena	623
06049-Feria	391	06103-Puebla de la Calzada	1.965	06155-Villar del Rey	721
<b>06050-Fregenal de la Sierra</b>	<b>1.577</b>	<b>06104-Puebla de la Reina</b>	<b>289</b>	<b>06157-Villarta de los Montes</b>	<b>113</b>
06051-Fuenlabrada de los Montes	654	06107-Puebla de Obando	750	06158-Zafra	5.745
06052-Fuente de Cantos	1.617	06108-Puebla de Sancho Pérez	969	06159-Zahínos	1.288
06053-Fuente del Arco	240	06105-Puebla del Maestre	206	06160-Zalamea de la Serena	1.064
06054-Fuente del Maestre	2.895	06106-Puebla del Prior	189	06162-Zarza, La	1.346
<b>06055-Fuentes de León</b>	<b>726</b>	<b>06902-Pueblonuevo del Guadiana</b>	<b>828</b>	<b>06161-Zarza-Capilla</b>	<b>114</b>

**12. Afiliados en alta residentes en Extremadura por municipio de residencia. Provincia de Cáceres**

10001-Abadía	93	10076-Galisteo	322	10151-Portezuelo	65
10002-Abertura	141	10077-Garciaz	256	10152-Pozuelo de Zarcón	150
10003-Acebo	154	10078-Garganta, La	87	10905-Pueblonuevo de Miramontes	319
10004-Acehúche	328	10079-Garganta la Olla	378	10153-Puerto de Santa Cruz	103
<b>10005-Aceituna</b>	<b>240</b>	<b>10080-Gargantilla</b>	<b>106</b>	<b>10154-Rebollar</b>	<b>86</b>
10006-Ahigal	508	10081-Gargüera	40	10155-Riolobos	513
10903-Alagón del Río	377	10082-Garrovilas de Alconétar	521	10156-Robledillo de Gata	31
10007-Albalá	174	10083-Garvín	30	10157-Robledillo de la Vera	87
10008-Alcántara	446	10084-Gata	474	10158-Robledillo de Trujillo	104
<b>10009-Alcollarín</b>	<b>58</b>	<b>10085-Gordo, El</b>	<b>91</b>	<b>10159-Robledollano</b>	<b>121</b>
10010-Alcuéscar	902	10086-Granja, La	109	10160-Romangordo	42
10012-Aldea del Cano	206	10087-Guadalupe	591	10901-Rosalejo	670
10013-Aldea del Obispo, La	108	10088-Guijo de Coria	69	10161-Ruanes	16
10011-Aldeacentenera	223	10089-Guijo de Galisteo	652	10162-Salorino	212
<b>10014-Aldeanueva de la Vera</b>	<b>807</b>	<b>10090-Guijo de Granadilla</b>	<b>124</b>	<b>10163-Salvatierra de Santiago</b>	<b>78</b>
10015-Aldeanueva del Camino	202	10091-Guijo de Santa Bárbara	130	10164-San Martín de Trevejo	218
10016-Aldehuela de Jerte	149	10092-Herguijuela	89	10165-Santa Ana	56
10017-Alía	244	10093-Hernán-Pérez	144	10166-Santa Cruz de la Sierra	110
10018-Aliseda	706	10094-Herrera de Alcántara	87	10167-Santa Cruz de Paniagua	109
<b>10019-Almaraz</b>	<b>563</b>	<b>10095-Herreruela</b>	<b>129</b>	<b>10168-Santa Marta de Magasca</b>	<b>89</b>
10020-Almoharín	783	10096-Hervás	1.222	10169-Santiago de Alcántara	153
10021-Arroyo de la Luz	1.903	10097-Higuera	20	10170-Santiago del Campo	78
10023-Arroyomolinos	339	10098-Hinojal	97	10171-Santibáñez el Alto	127
10022-Arroyomolinos de la Vera	125	10099-Holguera	232	10172-Santibáñez el Bajo	239
<b>10024-Baños de Montemayor</b>	<b>202</b>	<b>10100-Hoyos</b>	<b>294</b>	<b>10173-Saucedilla</b>	<b>273</b>
10025-Barrado	150	10101-Huéлага	52	10174-Segura de Toro	60
10026-Belvis de Monroy	183	10102-Ibahernando	174	10175-Serradilla	485
10027-Benquerencia	34	10103-Jaraicejo	152	10176-Serrejón	146
10028-Berrocallejo	8	10104-Jaraíz de la Vera	2.745	10177-Sierra de Fuentes	683
<b>10029-Berzocana</b>	<b>126</b>	<b>10105-Jarandilla de la Vera</b>	<b>1.035</b>	<b>10178-Talaván</b>	<b>241</b>
10030-Bohonal de Ibor	116	10106-Jarilla	43	10179-Talaveruela de la Vera	91
10031-Botija	49	10107-Jerte	446	10180-Talayuela	3.171
10032-Brozás	605	10108-Ladrillar	51	10181-Tejeda de Tiétar	334
10033-Cabañas del Castillo	111	10109-Logrosán	609	10904-Tiétar	417
<b>10034-Cabezabellosa</b>	<b>91</b>	<b>10110-Losar de la Vera</b>	<b>1.113</b>	<b>10182-Toril</b>	<b>38</b>
10035-Cabezueta del Valle	981	10111-Madrigal de la Vera	468	10183-Tornavacas	429
10036-Cabrero	129	10112-Madrigalejo	630	10184-Torno, El	255
10037-Cáceres	33.892	10113-Madroñera	803	10187-Torre de Don Miguel	165
10038-Cachorrilla	16	10114-Majadas	640	10188-Torre de Santa María	189
<b>10039-Cadalso</b>	<b>138</b>	<b>10115-Malpartida de Cáceres</b>	<b>1.339</b>	<b>10185-Torrecilla de los Ángeles</b>	<b>229</b>
10040-Calzadilla	151	10116-Malpartida de Plasencia	1.588	10186-Torrecillas de la Tiesa	408
10041-Caminomorisco	388	10117-Marchagaz	100	10190-Torrejón el Rubio	195
10042-Campillo de Deleitosa	9	10118-Mata de Alcántara	104	10189-Torrejoncillo	942
10043-Campo Lugar	365	10119-Membrío	217	10191-Torremenga	218
<b>10044-Cañamero</b>	<b>572</b>	<b>10120-Mesas de Ibor</b>	<b>42</b>	<b>10192-Torremocha</b>	<b>232</b>
10045-Cañaveral	346	10121-Miajadas	3.625	10193-Torreorgaz	609
10046-Carbajo	73	10122-Millanes	47	10194-Torrequemada	182
10047-Carcaboso	420	10123-Mirabel	188	10195-Trujillo	3.172
10048-Carrascalejo	56	10124-Mohedas de Granadilla	313	10196-Valdastillas	111
<b>10049-Casar de Cáceres</b>	<b>1.596</b>	<b>10125-Monroy</b>	<b>354</b>	<b>10197-Valdecañas de Tajo</b>	<b>18</b>
10050-Casar de Palomero	340	10126-Montánchez	568	10198-Valdefuentes	371
10051-Casares de las Hurdes	60	10127-Montehermoso	2.130	10199-Valdehúncar	45
10052-Casas de Don Antonio	38	10128-Moraleja	2.219	10200-Valdelacasa de Tajo	76
10053-Casas de Don Gómez	83	10129-Morcillo	142	10201-Valdemorales	88
<b>10056-Casas de Millán</b>	<b>136</b>	<b>10130-Navaconcejo</b>	<b>906</b>	<b>10202-Valdeobispo</b>	<b>208</b>
10057-Casas de Miravete	24	10131-Navalmoral de la Mata	5.789	10203-Valencia de Alcántara	1.674
10054-Casas del Castañar	210	10132-Navalvillar de Ibor	131	10204-Valverde de la Vera	124
10055-Casas del Monte	285	10133-Navas del Madroño	404	10205-Valverde del Fresno	776
10058-Casatejada	501	10134-Navezuelas	243	10902-Vegaviana	282
<b>10059-Casillas de Coria</b>	<b>129</b>	<b>10135-Nuñomoral</b>	<b>402</b>	<b>10206-Viandar de la Vera</b>	<b>71</b>
10060-Castañar de Ibor	343	10136-Oliva de Plasencia	63	10207-Villa del Campo	136
10061-Ceclavín	627	10137-Palomero	155	10208-Villa del Rey	43
10062-Cedillo	156	10138-Pasarón de la Vera	202	10209-Villamesías	104
10063-Cerezo	51	10139-Pedroso de Acim	29	10210-Villamiel	197
<b>10064-Cilleros</b>	<b>592</b>	<b>10140-Peraleda de la Mata</b>	<b>473</b>	<b>10211-Villanueva de la Sierra</b>	<b>149</b>
10065-Collado	49	10141-Peraleda de San Román	73	10212-Villanueva de la Vera	627
10066-Conquista de la Sierra	52	10142-Perales del Puerto	307	10214-Villar de Plasencia	60
10067-Coria	4.110	10143-Pescueza	39	10213-Villar del Pedroso	151
10068-Cuacos de Yuste	309	10144-Pesga, La	287	10215-Villasbuenas de Gata	154
<b>10069-Cumbre, La</b>	<b>304</b>	<b>10145-Piedras Albas</b>	<b>39</b>	<b>10216-Zarza de Granadilla</b>	<b>583</b>
10070-Deleitosa	277	10146-Pinofranqueado	623	10217-Zarza de Montánchez	167
10071-Descargamaría	32	10147-Piornal	541	10218-Zarza la Mayor	455
10072-Eljas	260	10148-Plasencia	13.665	10219-Zorita	409
10073-Escorial	291	10149-Plasenzuela	147		



## Afiliados en alta residentes en Extremadura por municipio de residencia y régimen y sector de actividad

## PROVINCIA DE BADAJOZ

	SECTOR DE ACTIVIDAD						RÉGIMEN			
	TOTAL	Agricultura	Industria	Construcción	Servicios	No consta	R. G.			R. E.
							R. General	Empleados de hogar	R. G. Sist. Especial Agrario	
06001-Acedera	262	132	12	6	112	0	104	1	59	98
06002-Aceuchal	2.484	1.317	154	112	900	1	765	4	1.139	576
06003-Ahillones	353	196	12	10	135	0	120	1	166	66
06004-Alange	726	198	31	85	412	0	419	2	150	155
06005-Albuera, La	811	287	68	63	393	0	392	10	277	132
06006-Alburquerque	1.713	430	189	92	1.001	1	997	18	322	376
06007-Alconchel	584	241	35	36	271	1	255	1	212	116
06008-Alconera	219	14	64	12	129	0	169	5	12	33
06009-Aljucén	58	7	1	5	45	0	36	0	6	16
06010-Almendral	481	176	31	24	250	0	236	2	149	94
06011-Almendrales	11.291	1.780	1.311	765	7.429	6	7.286	103	1.373	2.529
06012-Arroyo de San Serván	1.643	757	115	81	689	1	666	7	653	317
06013-Atalaya	108	39	3	6	59	1	55	5	35	13
06014-Azuaga	2.670	611	220	169	1.670	0	1.518	33	469	650
06015-Badajoz	49.524	1.981	2.436	1.799	43.289	19	38.542	1.252	1.393	8.337
06016-Barcarrota	1.180	311	103	78	688	0	601	10	250	319
06017-Baterno	91	66	2	0	23	0	18	0	42	31
06018-Benquerencia de la Serena	242	107	12	13	110	0	108	1	61	72
06019-Berlanga	868	393	47	37	390	1	343	1	333	191
06020-Bienvenida	752	304	53	43	352	0	319	2	227	204
06021-Bodonal de la Sierra	357	129	46	20	162	0	149	3	81	124
06022-Burguillos del Cerro	942	175	115	41	611	0	574	14	136	218
06023-Cabeza del Buey	1.568	369	138	102	955	4	838	15	246	469
06024-Cabeza la Vaca	411	137	57	20	197	0	198	1	121	91
06025-Calamonte	2.667	951	213	142	1.360	1	1.383	9	892	383
06026-Calera de León	337	104	77	6	150	0	171	2	66	98
06027-Calzadilla de los Barros	228	74	12	12	128	2	125	1	57	45
06028-Campanario	1.618	263	208	144	1.002	1	1.016	21	157	424
06029-Campillo de Llerena	570	311	22	36	201	0	187	1	285	97
06030-Capilla	33	8	4	4	17	0	19	0	3	11
06031-Carmonita	234	134	4	8	88	0	82	1	128	23
06032-Carrascalejo, El	6	1	0	0	5	0	5	0	0	1
06033-Casas de Don Pedro	416	125	23	47	220	1	211	2	95	108
06034-Casas de Reina	73	31	8	1	33	0	32	0	21	20
06035-Castilblanco	233	50	21	16	146	0	123	1	34	75
06036-Castuera	2.002	223	235	69	1.475	0	1.288	20	88	606
06042-Cheles	530	352	14	34	130	0	121	1	340	68
06037-Codosera, La	577	234	33	25	285	0	263	2	193	119
06038-Cordobilla de Lácara	392	243	8	14	126	1	107	3	219	63
06039-Coronada, La	737	281	47	65	344	0	370	6	254	107
06040-Corte de Peleas	664	471	21	9	163	0	146	2	423	93
06041-Cristina	210	83	41	13	72	1	104	0	67	39
06043-Don Alvaro	240	28	11	21	180	0	177	1	15	47
06044-Don Benito	13.380	2.274	1.239	853	9.008	6	8.640	230	1.743	2.767
06045-Entrín Bajo	267	196	10	6	55	0	55	0	171	41
06046-Esparragalejo	480	85	41	32	322	0	346	7	71	56
06047-Esparragosa de la Serena	338	160	39	17	122	0	134	0	130	74
06048-Esparragosa de Lares	320	121	20	22	156	1	154	0	86	80
06049-Feria	391	130	38	33	190	0	192	3	96	100
06050-Fregenal de la Sierra	1.577	145	280	72	1.079	1	988	26	85	478
06051-Fuenlabrada de los Montes	654	401	10	19	224	0	190	1	98	365
06052-Fuente de Cantos	1.617	288	137	120	1.070	2	975	18	183	441
06053-Fuente del Arco	240	109	5	17	109	0	102	2	90	46
06054-Fuente del Maestre	2.895	1.236	330	115	1.213	1	1.267	12	1.057	559
06055-Fuentes de León	726	259	80	42	345	0	322	7	168	229
06056-Garbayuela	142	46	5	20	71	0	71	1	29	41
06057-Garlitos	141	68	15	4	53	1	52	0	48	41
06058-Garrovilla, La	925	298	98	57	472	0	536	3	248	138
06059-Granja de Torrehermosa	627	183	20	49	375	0	297	10	119	201
06903-Guadiana del Caudillo	962	384	49	100	428	1	440	4	338	180
06060-Guareña	2.899	1.223	236	101	1.337	2	1.291	14	1.119	475
06061-Haba, La	399	60	43	46	250	0	253	9	43	94
06062-Helechosa de los Montes	201	79	4	7	110	1	95	1	67	38
06063-Herrera del Duque	1.040	253	116	58	612	1	557	6	129	348
06064-Higuera de la Serena	271	66	22	15	168	0	160	0	50	61
06065-Higuera de Llerena	141	91	4	9	37	0	41	1	82	17
06066-Higuera de Vargas	694	415	37	20	222	0	205	6	404	79
06067-Higuera la Real	754	108	219	39	386	2	464	10	71	209
06068-Hinojosa del Valle	194	97	6	4	87	0	75	1	90	28
06069-Hornachos	1.276	563	85	69	559	0	491	5	529	251
06070-Jerez de los Caballeros	3.397	292	828	180	2.094	3	2.389	23	216	769
06071-Lapa, La	96	46	10	2	38	0	41	0	41	14
06073-Llera	348	195	13	9	131	0	116	0	176	56
06074-Llerena	2.072	192	127	79	1.672	2	1.475	19	138	440
06072-Lobón	1.125	444	89	36	556	0	588	2	375	160

## Afiliados en alta residentes en Extremadura por municipio de residencia y régimen y sector de actividad

## PROVINCIA DE BADAJOZ

	TOTAL	SECTOR DE ACTIVIDAD					RÉGIMEN			
		Agricultura	Industria	Construcción	Servicios	No consta	R. G.		R. E.	
							Empleados de hogar	R. G. Sist. Especial Agrario		Autónomo
06075-Magacela	160	51	17	14	78	0	79	2	39	40
06076-Maguilla	388	240	27	11	110	0	111	1	199	77
06077-Malcocinado	120	95	7	1	17	0	17	1	95	7
06078-Malpartida de la Serena	230	97	10	1	122	0	98	0	87	45
06079-Manchita	382	245	12	25	100	0	105	1	231	45
06080-Medellín	986	435	84	55	412	0	422	4	369	191
06081-Medina de las Torres	378	76	55	26	219	2	228	3	52	95
06082-Mengabril	183	94	18	9	62	0	63	2	89	29
06083-Mérida	19.465	573	984	670	17.236	2	15.493	215	338	3.419
06084-Mirandilla	446	124	23	31	268	0	277	9	84	76
06085-Monesterio	1.310	208	155	96	851	0	732	4	104	470
06086-Montemolín	433	174	35	27	197	0	198	1	146	88
06087-Monterrubio de la Serena	763	365	60	37	301	0	287	3	232	241
06088-Montijo	5.253	1.154	442	349	3.302	6	3.186	34	981	1.052
06089-Morera, La	324	177	16	11	120	0	116	1	150	57
06090-Nava de Santiago, La	401	241	16	4	140	0	120	5	192	84
06091-Navalvillar de Pela	1.500	567	72	95	766	0	659	10	410	421
06092-Nogales	294	132	50	17	95	0	129	3	115	47
06093-Oliva de la Frontera	1.792	590	226	112	861	3	842	7	496	447
06094-Oliva de Mérida	815	616	20	36	143	0	149	1	602	63
06095-Olivenza	4.372	1.388	238	284	2.461	1	2.310	51	1.291	720
06096-Orellana de la Sierra	71	17	2	4	47	1	47	0	13	11
06097-Orellana la Vieja	833	141	48	102	542	0	505	6	51	271
06098-Palomas	266	173	13	6	74	0	74	1	161	30
06099-Parra, La	601	344	35	36	186	0	192	3	329	77
06100-Peñalsordo	243	86	14	19	124	0	95	1	43	104
06101-Peraleda del Zaucejo	183	109	8	2	64	0	62	0	83	38
06102-Puebla de Alcocer	345	67	27	19	232	0	197	3	35	110
06103-Puebla de la Calzada	1.965	523	156	194	1.092	0	1.103	4	448	410
06104-Puebla de la Reina	289	153	22	13	101	0	110	1	131	47
06107-Puebla de Obando	750	453	23	44	230	0	239	8	429	74
06108-Puebla de Sancho Pérez	969	139	146	71	613	0	650	16	108	195
06105-Puebla del Maestre	206	98	12	9	87	0	83	1	77	45
06106-Puebla del Prior	189	85	12	13	79	0	70	0	71	48
06902-Pueblonuevo del Guadiana	828	360	33	41	394	0	361	6	320	141
06109-Quintana de la Serena	1.413	137	346	100	826	4	934	11	78	390
06110-Reina	61	42	0	2	17	0	17	0	38	6
06111-Rena	294	201	11	4	78	0	59	3	179	53
06112-Retamal de Llerena	163	91	8	10	54	0	48	0	76	39
06113-Ribera del Fresno	1.250	442	89	93	626	0	569	4	312	365
06114-Risco	33	13	1	0	19	0	17	0	11	5
06115-Roca de la Sierra, La	534	219	34	39	242	0	249	4	192	89
06116-Salvaleón	588	186	107	13	282	0	310	4	140	134
06117-Salvatierra de los Barros	653	249	124	17	263	0	278	1	197	177
06119-San Pedro de Mérida	332	126	8	10	188	0	172	2	116	42
06123-San Vicente de Alcántara	1.664	182	469	105	907	1	1.042	13	127	482
06118-Sancti-Spiritus	37	19	1	0	17	0	14	0	11	12
06120-Santa Amalia	1.783	778	215	91	698	1	760	8	613	402
06121-Santa Marta	1.591	576	106	133	776	0	720	8	445	418
06122-Santos de Maimona, Los	2.841	448	307	220	1.865	1	1.854	41	359	587
06124-Segura de León	575	186	59	42	287	1	276	4	162	133
06125-Siruela	591	189	38	46	318	0	285	12	66	228
06126-Solana de los Barros	1.229	765	51	70	343	0	341	0	672	216
06127-Talarrubias	1.093	188	111	76	716	2	684	5	96	308
06128-Talavera la Real	2.116	727	216	94	1.079	0	1.027	25	604	460
06129-Táliga	220	80	15	24	101	0	94	3	73	50
06130-Tamurejo	52	22	2	1	27	0	26	0	6	20
06131-Torre de Miguel Sesmero	565	245	57	29	234	0	245	3	230	87
06132-Torremayor	403	236	29	18	120	0	146	2	219	36
06133-Torremejía	925	411	112	46	356	0	393	1	362	169
06134-Trasierra	279	179	4	7	89	0	75	4	168	32
06135-Trujillanos	444	56	18	25	344	1	323	3	27	91
06136-Usagre	651	290	33	51	277	0	283	3	251	114
06137-Valdecaballeros	303	62	23	34	183	1	155	3	46	99
06901-Valdelacalzada	1.220	592	58	90	480	0	485	4	509	222
06138-Valdetorres	538	301	38	10	189	0	192	0	286	60
06139-Valencia de las Torres	223	109	6	3	105	0	89	1	95	38
06140-Valencia del Mombuey	277	160	22	11	84	0	83	0	149	45
06141-Valencia del Ventoso	647	224	75	34	312	2	314	2	152	179
06146-Valle de la Serena	398	169	14	26	189	0	179	0	134	85
06147-Valle de Matamoros	125	44	18	4	59	0	72	0	42	11
06148-Valle de Santa Ana	448	166	91	21	170	0	233	1	149	65
06142-Valverde de Burguillos	87	14	23	3	47	0	61	1	10	15
06143-Valverde de Leganés	1.758	784	112	118	744	0	727	18	742	271
06144-Valverde de Llerena	210	121	6	4	79	0	60	0	108	42

## Afiliados en alta residentes en Extremadura por municipio de residencia y régimen y sector de actividad

## PROVINCIA DE BADAJOZ

	TOTAL	SECTOR DE ACTIVIDAD					RÉGIMEN			
		Agricultura	Industria	Construcción	Servicios	No consta	R. G.	R. G. Sist.	R. E.	
							Empleados	Especial	Agrario	Autónomo
06145-Valverde de Mérida	434	198	19	6	211	0	195	5	187	47
06149-Villafranca de los Barros	4.684	745	596	272	3.070	1	3.141	33	528	982
06150-Villagarcía de la Torre	315	101	23	16	175	0	161	0	91	63
06151-Villagonzalo	458	208	35	22	193	0	184	2	173	99
06152-Villalba de los Barros	668	345	41	44	238	0	240	3	297	128
06153-Villanueva de la Serena	9.247	1.987	656	564	6.037	3	5.648	130	1.558	1.911
06154-Villanueva del Fresno	1.102	542	73	30	457	0	383	7	471	241
06156-Villar de Rena	623	346	33	26	218	0	235	3	242	143
06155-Villar del Rey	721	236	62	55	367	1	368	13	206	134
06157-Villarta de los Montes	113	39	4	1	69	0	57	0	25	31
06158-Zafra	5.745	184	711	219	4.630	1	4.327	76	93	1.249
06159-Zahínos	1.288	838	93	40	317	0	313	0	770	205
06160-Zalamea de la Serena	1.064	206	103	66	688	1	577	8	154	325
06162-Zarza, La	1.346	426	99	113	708	0	650	9	346	341
06161-Zarza-Capilla	114	38	19	10	47	0	46	0	17	51

## Afiliados en alta residentes en Extremadura por municipio de residencia y régimen y sector de actividad

## PROVINCIA DE CÁCERES

	TOTAL	SECTOR DE ACTIVIDAD					RÉGIMEN			
		Agricultura	Industria	Construcción	Servicios	No consta	R. G.	R. G. Sist.	R. E.	
							Empleados de hogar	Especial Agrario	Autónomo	
10001-Abadía	93	16	13	10	54	0	56	1	13	23
10002-Abertura	141	65	13	7	56	0	62	0	51	28
10003-Acebo	154	55	9	11	79	0	46	1	45	62
10004-Acehúche	328	165	39	15	109	0	113	1	139	75
10005-Aceituna	240	134	17	17	72	0	76	1	128	35
10006-Ahigal	508	218	39	36	213	2	190	0	182	136
10903-Alagón del Río	377	164	37	26	150	0	164	2	115	96
10007-Albalá	174	57	2	16	99	0	85	0	36	53
10008-Alcántara	446	44	37	43	321	1	311	3	25	107
10009-Alcollarín	58	16	3	0	39	0	37	0	12	9
10010-Alcuéscar	902	262	50	63	527	0	496	3	246	157
10012-Aldea del Cano	206	44	11	14	136	1	125	1	35	45
10013-Aldea del Obispo, La	108	50	2	13	41	2	43	1	33	31
10011-Aldeacentenera	223	86	14	20	103	0	98	2	63	60
10014-Aldeanueva de la Vera	807	448	46	56	257	0	236	3	258	310
10015-Aldeanueva del Camino	202	21	32	13	136	0	112	1	5	84
10016-Aldehuela de Jerte	149	34	12	9	94	0	86	3	29	31
10017-Alía	244	93	8	13	128	2	100	4	64	76
10018-Aliseda	706	253	58	62	332	1	335	19	223	129
10019-Almaraz	563	38	172	39	313	1	453	3	21	86
10020-Almoharín	783	353	68	45	317	0	340	3	326	114
10021-Arroyo de la Luz	1.903	144	135	311	1.312	1	1.347	53	75	428
10023-Arroyomolinos	339	139	20	12	168	0	153	0	119	67
10022-Arroyomolinos de la Vera	125	54	6	7	58	0	47	1	40	37
10024-Baños de Montemayor	202	9	6	15	172	0	136	1	1	64
10025-Barrado	150	76	4	10	59	1	56	1	41	52
10026-Belvis de Monroy	183	28	24	5	126	0	124	3	6	50
10027-Benquerencia	34	11	2	0	21	0	20	0	9	5
10028-Berrocalejo	8	1	0	0	7	0	5	0	0	3
10029-Berzocana	126	43	9	10	63	1	61	0	32	33
10030-Bohonal de Ibor	116	27	6	11	72	0	59	2	20	35
10031-Botija	49	15	4	1	29	0	23	0	9	17
10032-Brozás	605	135	41	65	363	1	328	11	79	187
10033-Cabañas del Castillo	111	55	5	8	43	0	40	2	31	38
10034-Cabezabellosa	91	39	6	8	38	0	31	2	24	34
10035-Cabezuela del Valle	981	643	22	41	274	1	216	3	548	214
10036-Cabrero	129	84	6	11	28	0	30	1	63	35
10037-Cáceres	33.892	622	1.633	1.698	29.927	12	26.792	855	230	6.015
10038-Cachorrilla	16	3	0	2	11	0	11	1	1	3
10039-Cadalso	138	58	12	7	59	2	53	3	56	26
10040-Calzadilla	151	61	8	17	65	0	73	2	45	31
10041-Caminomorisco	388	112	21	27	228	0	216	2	71	99
10042-Campillo de Deleitosa	9	2	0	2	5	0	3	0	1	5
10043-Campo Lugar	365	192	16	8	149	0	138	1	129	97
10044-Cañamero	572	186	40	50	296	0	232	7	157	176
10045-Cañaveral	346	33	48	31	234	0	226	8	29	83
10046-Carbajo	73	26	6	4	37	0	36	0	24	13
10047-Carcaboso	420	82	42	42	254	0	249	7	70	94
10048-Carrascalejo	56	8	3	12	33	0	24	1	3	28
10049-Casar de Cáceres	1.596	144	247	158	1.044	3	1.107	50	53	386
10050-Casar de Palomero	340	168	8	23	141	0	120	1	148	71
10051-Casares de las Hurdes	60	14	2	2	42	0	32	0	8	20
10052-Casas de Don Antonio	38	7	3	0	28	0	23	1	7	7
10053-Casas de Don Gómez	83	23	4	12	44	0	38	3	14	28
10056-Casas de Millán	136	38	14	9	75	0	66	3	29	38
10057-Casas de Miravete	24	1	2	2	19	0	15	0	0	9
10054-Casas del Castañar	210	68	1	18	123	0	103	0	43	64
10055-Casas del Monte	285	80	86	20	99	0	165	0	67	53
10058-Casatejada	501	161	69	37	234	0	276	3	144	78
10059-Casillas de Coria	129	43	7	14	62	3	67	1	36	25
10060-Castañar de Ibor	343	115	19	41	166	2	149	2	105	87
10061-Ceclavín	627	331	29	57	208	2	214	2	308	103
10062-Cedillo	156	62	24	9	61	0	74	0	60	22
10063-Cerezo	51	35	2	0	14	0	11	0	31	9
10064-Ciñeros	592	281	21	42	248	0	201	3	244	144
10065-Collado	49	12	6	6	25	0	30	0	9	10
10066-Conquista de la Sierra	52	11	3	2	36	0	27	1	5	19
10067-Coria	4.110	557	278	325	2.949	1	2.699	46	379	986
10068-Cuacos de Yuste	309	68	77	28	136	0	176	7	45	81
10069-Cumbre, La	304	45	25	29	202	3	221	1	28	54
10070-Deleitosa	277	44	35	27	171	0	151	6	18	102
10071-Descargamaría	32	9	1	3	19	0	19	0	9	4
10072-Eljas	260	127	6	15	111	1	87	3	125	45
10073-Escorial	291	104	49	33	105	0	160	1	80	50
10075-Fresnedoso de Ibor	66	19	2	4	40	1	33	1	15	17

## Afiliados en alta residentes en Extremadura por municipio de residencia y régimen y sector de actividad

## PROVINCIA DE CÁCERES

	TOTAL	SECTOR DE ACTIVIDAD					RÉGIMEN			
		Agricultura	Industria	Construcción	Servicios	No consta	R. G.	R. G. Sist.	R. E.	
							Empleados de hogar	Especial Agrario	Autónomo	
10076-Galisteo	322	111	31	17	162	1	166	8	88	60
10077-Garciaz	256	113	9	22	112	0	102	1	88	65
10078-Garganta, La	87	27	9	10	41	0	41	0	15	31
10079-Garganta la Olla	378	199	27	18	132	2	118	1	148	111
10080-Gargantilla	106	51	7	9	39	0	36	0	38	32
10081-Gargüera	40	14	0	2	24	0	21	1	1	17
10082-Garrovilas de Alconétar	521	68	44	58	350	1	346	11	28	136
10083-Garvín	30	15	1	1	13	0	11	1	9	9
10084-Gata	474	201	25	39	208	1	201	3	140	130
10085-Gordo, El	91	9	30	6	46	0	72	1	7	11
10086-Granja, La	109	35	22	10	42	0	54	2	27	26
10087-Guadalupe	591	94	27	36	433	1	360	5	77	149
10088-Guijo de Coria	69	38	6	4	21	0	23	0	28	18
10089-Guijo de Galisteo	652	336	32	37	247	0	253	3	245	151
10090-Guijo de Granadilla	124	34	9	8	73	0	66	1	19	38
10091-Guijo de Santa Bárbara	130	34	11	16	69	0	62	0	15	53
10092-Herguijuela	89	16	9	7	56	1	59	1	15	14
10093-Hernán-Pérez	144	72	8	12	52	0	54	0	58	32
10094-Herrera de Alcántara	87	48	1	4	34	0	26	0	50	11
10095-Herreruela	129	44	17	4	64	0	63	5	38	23
10096-Hervás	1.222	57	185	82	896	2	779	14	39	390
10097-Higuera	20	7	1	2	10	0	10	0	3	7
10098-Hinojal	97	26	6	12	53	0	41	0	7	49
10099-Holguera	232	92	13	15	110	2	104	1	68	59
10100-Hoyos	294	89	11	37	157	0	147	2	80	65
10101-Huéлага	52	18	2	2	30	0	26	1	12	13
10102-Ibahernando	174	25	12	28	109	0	116	3	17	38
10103-Jaraicejo	152	44	8	12	88	0	72	2	28	50
10104-Jaraíz de la Vera	2.745	1.023	318	136	1.268	0	1.231	21	915	578
10105-Jarandilla de la Vera	1.035	249	74	107	603	2	532	9	157	337
10106-Jarilla	43	9	6	0	28	0	27	0	4	12
10107-Jerte	446	237	10	24	175	0	121	0	195	130
10108-Ladrillar	51	25	1	5	20	0	16	0	2	33
10109-Logrosán	609	150	37	37	385	0	315	4	104	186
10110-Losar de la Vera	1.113	436	76	54	545	2	458	16	254	385
10111-Madrigal de la Vera	468	127	29	54	258	0	194	6	116	152
10112-Madrigalejo	630	274	33	23	300	0	264	4	229	133
10113-Madroñera	803	142	32	110	517	2	465	12	127	199
10114-Majadas	640	370	54	39	176	1	234	0	365	41
10115-Malpartida de Cáceres	1.339	69	124	129	1.015	2	1.007	41	48	243
10116-Malpartida de Plasencia	1.588	154	297	224	912	1	1.121	22	118	327
10117-Marchagaz	100	69	2	7	22	0	22	1	67	10
10118-Mata de Alcántara	104	27	2	8	67	0	63	1	12	28
10119-Membrío	217	88	10	16	102	1	94	1	80	42
10120-Mesas de Ibor	42	9	2	4	27	0	27	0	2	13
10121-Miajadas	3.625	819	513	244	2.048	1	2.042	36	394	1.153
10122-Millanes	47	5	8	4	30	0	29	0	3	15
10123-Mirabel	188	39	40	12	95	2	117	1	37	33
10124-Mohedas de Granadilla	313	156	18	29	110	0	98	1	147	67
10125-Monroy	354	142	23	31	158	0	140	16	106	92
10126-Montánchez	568	109	54	37	368	0	333	7	95	133
10127-Montehermoso	2.130	686	165	187	1.091	1	988	4	525	613
10128-Moraleja	2.219	414	189	158	1.456	2	1.273	20	280	646
10129-Morcillo	142	58	16	11	56	1	67	0	49	26
10130-Navaconcejo	906	555	20	62	268	1	233	6	485	182
10131-Navalmoral de la Mata	5.789	706	886	319	3.875	3	3.948	60	629	1.152
10132-Navalvillar de Ibor	131	56	8	4	63	0	49	3	50	29
10133-Navas del Madroño	404	83	21	71	228	1	226	18	54	106
10134-Navezuelas	243	117	4	24	97	1	94	0	100	49
10135-Nuñomoral	402	121	16	44	221	0	219	1	84	98
10136-Oliva de Plasencia	63	14	8	3	38	0	35	0	15	13
10137-Palomero	155	88	12	10	45	0	43	1	72	39
10138-Pasarón de la Vera	202	83	8	15	95	1	84	3	76	39
10139-Pedroso de Acim	29	9	6	1	13	0	15	0	8	6
10140-Peraleda de la Mata	473	90	105	40	236	2	297	3	58	115
10141-Peraleda de San Román	73	33	5	14	21	0	19	0	24	30
10142-Perales del Puerto	307	167	11	18	111	0	97	0	159	51
10143-Pescueza	39	13	2	3	21	0	16	0	5	18
10144-Pesga, La	287	122	3	19	142	1	120	0	71	96
10145-Piedras Albas	39	16	1	1	19	2	18	0	13	8
10146-Pinofranqueado	623	271	16	50	286	0	249	2	155	217
10147-Piornal	541	295	17	33	196	0	175	1	140	225
10148-Plasencia	13.665	595	1.012	872	11.179	7	10.136	233	383	2.913
10149-Plasenzuela	147	35	5	18	89	0	92	1	19	35
10150-Portaje	102	30	5	2	65	0	59	0	21	22

## Afiliados en alta residentes en Extremadura por municipio de residencia y régimen y sector de actividad

## PROVINCIA DE CÁCERES

	TOTAL	SECTOR DE ACTIVIDAD					RÉGIMEN			
		Agricultura	Industria	Construcción	Servicios	No consta	R. G.	R. G. Sist.	R. E.	
							Empleados de hogar	Especial Agrario	Autónomo	
10151-Portezuelo	65	22	2	14	27	0	33	3	20	9
10152-Pozuelo de Zarzón	150	64	22	4	60	0	60	2	50	38
10905-Pueblonuevo de Miramonte	319	207	22	8	82	0	84	1	187	47
10153-Puerto de Santa Cruz	103	38	5	9	51	0	44	6	32	21
10154-Rebollar	86	58	1	3	24	0	21	0	35	30
10155-Riolobos	513	271	33	34	175	0	180	4	192	137
10156-Robledillo de Gata	31	7	0	1	23	0	19	0	6	6
10157-Robledillo de la Vera	87	17	8	6	56	0	40	0	8	39
10158-Robledillo de Trujillo	104	44	5	9	46	0	45	0	41	18
10159-Robledollano	121	53	12	15	41	0	40	1	48	32
10160-Romangordo	42	2	0	4	36	0	37	0	0	5
10901-Rosalejo	670	352	58	38	222	0	250	3	269	148
10161-Ruanes	16	7	0	2	7	0	7	0	5	4
10162-Salorino	212	97	11	10	94	0	83	2	94	33
10163-Salvatierra de Santiago	78	11	11	13	41	2	47	0	5	26
10164-San Martín de Trevejo	218	94	11	10	102	1	72	0	80	66
10165-Santa Ana	56	14	3	5	34	0	32	0	9	15
10166-Santa Cruz de la Sierra	110	44	7	9	50	0	44	1	31	34
10167-Santa Cruz de Paniagua	109	75	3	1	30	0	26	1	68	14
10168-Santa Marta de Magasca	89	29	6	2	52	0	47	0	26	16
10169-Santiago de Alcántara	153	49	10	21	73	0	80	2	48	23
10170-Santiago del Campo	78	32	8	7	31	0	37	1	12	28
10171-Santibáñez el Alto	127	81	4	4	38	0	35	2	75	15
10172-Santibáñez el Bajo	239	95	22	21	101	0	90	4	75	70
10173-Saucedilla	273	82	53	16	122	0	156	1	71	45
10174-Segura de Toro	60	12	6	10	32	0	37	0	8	15
10175-Serradilla	485	145	30	37	273	0	251	12	120	102
10176-Serrejón	146	56	10	6	73	1	78	1	48	19
10177-Sierra de Fuentes	683	44	38	76	524	1	489	28	31	135
10178-Talaván	241	79	11	38	113	0	116	1	55	69
10179-Talaveruela de la Vera	91	33	5	9	43	1	41	0	24	26
10180-Talayuela	3.171	1.714	283	155	1.018	1	1.112	7	1.553	499
10181-Tejeda de Tiétar	334	153	17	19	144	1	123	3	138	70
10904-Tiétar	417	210	40	18	149	0	158	1	177	81
10182-Toril	38	22	4	0	12	0	13	0	25	0
10183-Tornavacas	429	236	12	48	133	0	98	3	203	125
10184-Torno, El	255	109	7	13	126	0	100	1	58	96
10187-Torre de Don Miguel	165	62	10	8	85	0	72	0	61	32
10188-Torre de Santa María	189	76	18	11	84	0	82	0	70	37
10185-Torrecilla de los Angeles	229	110	7	17	95	0	91	2	91	45
10186-Torrecillas de la Tiesa	408	84	45	65	214	0	227	1	47	133
10190-Torrejón el Rubio	195	70	9	15	100	1	86	4	59	46
10189-Torrejoncillo	942	179	74	140	548	1	538	11	155	238
10191-Torremenga	218	61	18	23	116	0	113	0	54	51
10192-Torremocha	232	41	9	19	161	2	155	5	22	50
10193-Torreorgaz	609	64	53	92	398	2	402	28	28	151
10194-Torrequemada	182	27	22	11	121	1	107	0	17	58
10195-Trujillo	3.172	255	365	257	2.292	3	2.175	53	144	800
10196-Valdastillas	111	45	4	11	51	0	51	0	24	36
10197-Valdecañas de Tajo	18	1	1	5	11	0	12	0	1	5
10198-Valdefuentes	371	89	34	25	223	0	203	3	64	101
10199-Valdehúncar	45	5	4	1	35	0	31	1	3	10
10200-Valdelacasa de Tajo	76	14	3	17	42	0	33	1	5	37
10201-Valdemorales	88	49	3	4	32	0	32	0	46	10
10202-Valdeobispo	208	55	15	18	120	0	123	2	42	41
10203-Valencia de Alcántara	1.674	250	144	133	1.147	0	999	28	183	464
10204-Valverde de la Vera	124	32	2	13	77	0	63	1	25	35
10205-Valverde del Fresno	776	301	47	56	372	0	303	3	253	217
10902-Vegaviana	282	103	20	25	134	0	146	1	69	66
10206-Viandar de la Vera	71	17	9	13	32	0	40	0	9	22
10207-Villa del Campo	136	71	9	5	51	0	47	0	58	31
10208-Villa del Rey	43	20	3	1	18	1	19	0	15	9
10209-Villamesías	104	47	5	2	50	0	46	0	45	13
10210-Villamiel	197	128	10	14	45	0	42	2	118	35
10211-Villanueva de la Sierra	149	94	9	5	41	0	41	0	85	23
10212-Villanueva de la Vera	627	127	48	63	389	0	300	15	89	223
10213-Villar del Pedroso	151	55	7	22	67	0	59	3	26	63
10214-Villar de Plasencia	60	23	8	2	27	0	27	0	10	23
10215-Villasbuenas de Gata	154	61	4	12	77	0	65	1	54	34
10216-Zarza de Granadilla	583	131	78	56	318	0	261	3	92	227
10217-Zarza de Montánchez	167	75	15	10	67	0	67	0	66	34
10218-Zarza la Mayor	455	266	15	44	130	0	120	5	244	86
10219-Zorita	409	132	20	43	214	0	199	8	113	89