

Afiliación a la Seguridad
Social en Extremadura.

Diciembre 2016



ieex
Instituto de Estadística
de Extremadura

JUNTA DE EXTREMADURA

NOTA ACLARATORIA:

Existen diferencias en el número de afiliados de esta publicación y los datos que facilita el Ministerio de Empleo y Seguridad Social. Estas diferencias son debidas a que existen personas que están dadas de alta en los registros de la Seguridad Social de más de una provincia (normalmente limítrofes). El Ministerio de Empleo y Seguridad Social la contabiliza una única vez en la provincia dónde tenga mayor antigüedad de alta en la empresa, desde el IEEX se contabilizan todas las personas dadas de alta en empresas extremeñas, independientemente de que estén dadas de alta en alguna otra Comunidad Autónoma.

FUENTE: Instituto de Estadística de Extremadura a partir de datos facilitados por el Ministerio de Empleo y Seguridad Social. Tesorería General de la Seguridad Social

Afiliados en alta en Extremadura. 374.978

1. Afiliados en alta en Extremadura según sexo y edad

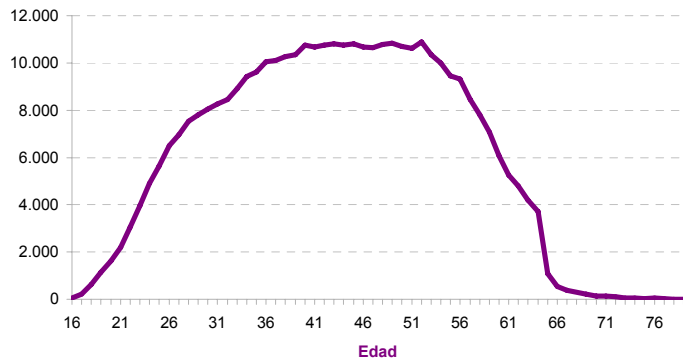
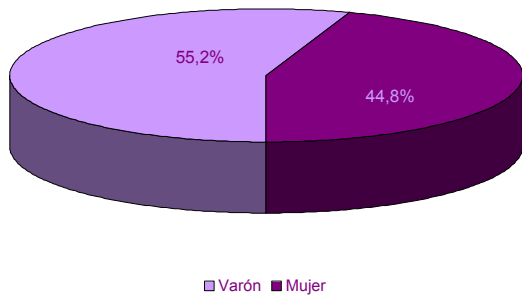

EDAD	SEXO	
	Hombre	Mujer
16-20	2.531	1.137
21-25	11.119	8.635
26-30	19.316	17.540
31-35	23.811	20.828
36-40	27.730	23.795
41-45	29.520	24.267
46-50	29.478	24.168
51-55	28.951	22.348
56-60	22.477	16.211
61-65	11.100	7.938
> 65	1.135	943
No consta		1
Total	207.168	167.811

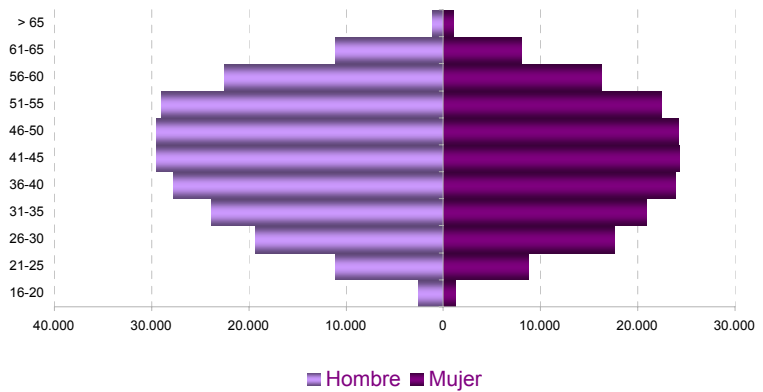

2. Afiliados en alta según lugar de residencia y edad

LUGAR DE RESIDENCIA

Badajoz	230.046
Cáceres	133.346
Otra CA	11.469
Otro país	109
No consta	8

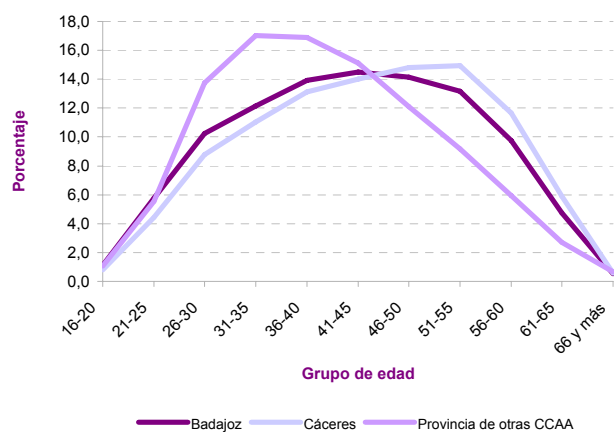
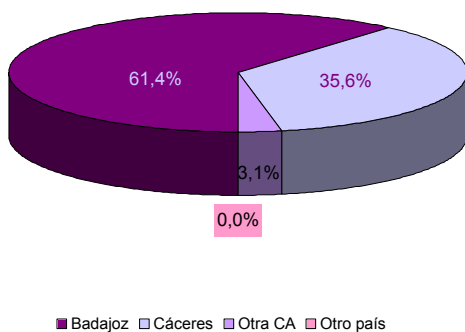

3. Afiliados en alta según tamaño del municipio de residencia y edad

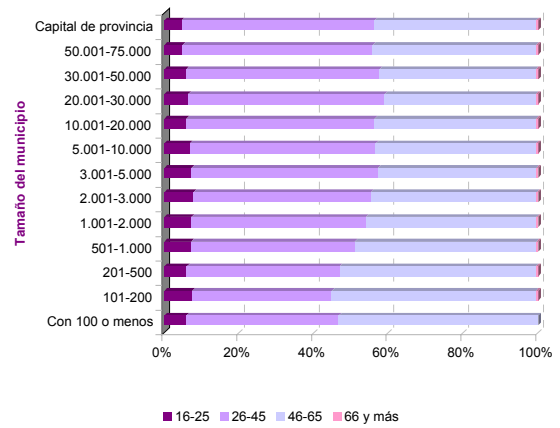
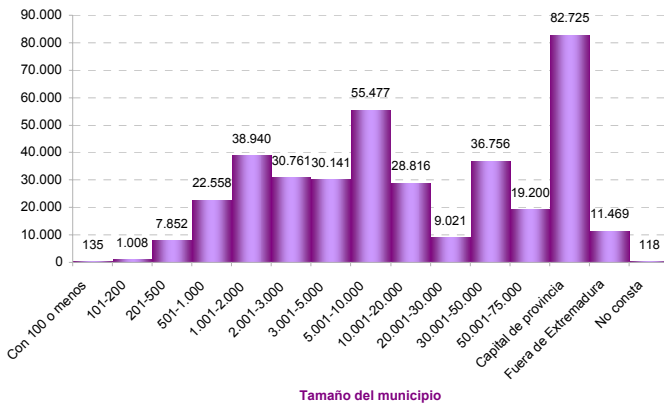

4. Afiliados en alta según sexo y nacionalidad

	SEXO		Total
	Hombre	Mujer	
Española	201.044	163.041	364.085
Extranjera	6.124	4.769	10.893

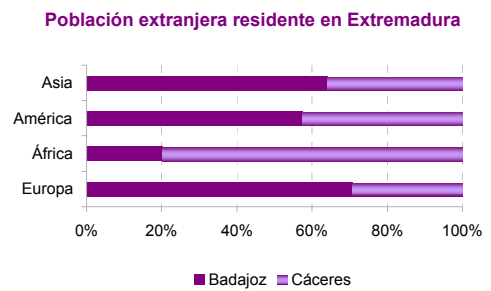
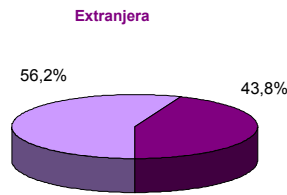
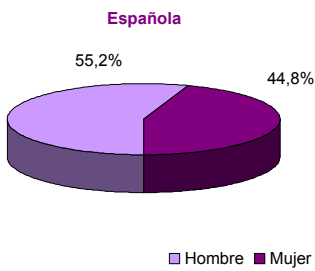
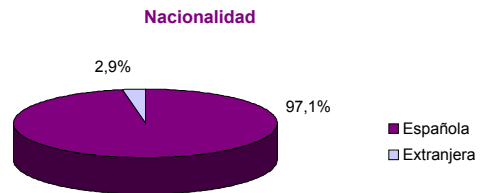

5. Afiliados en alta extranjeros según nacionalidad

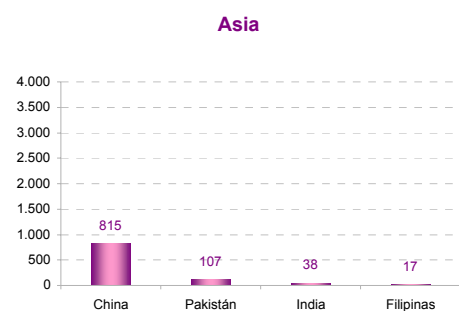
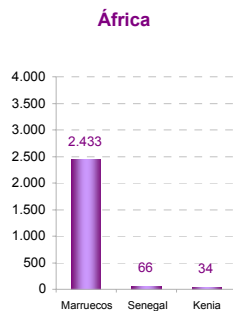
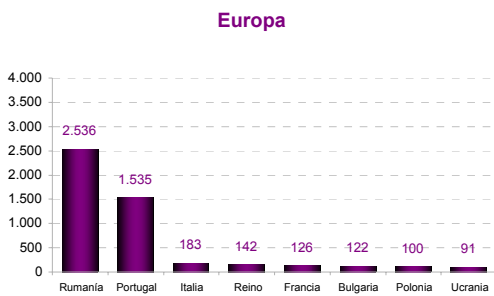
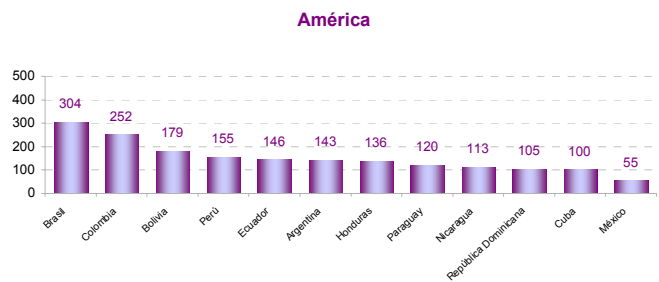
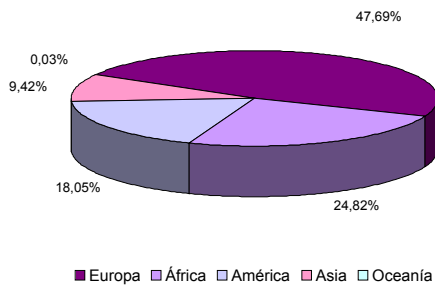

6. Afiliados en alta según sexo, edad, tamaño de municipio de residencia y principales nacionalidades

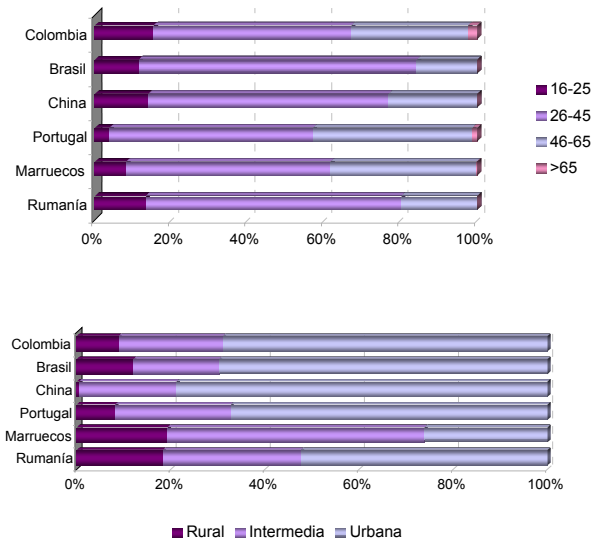
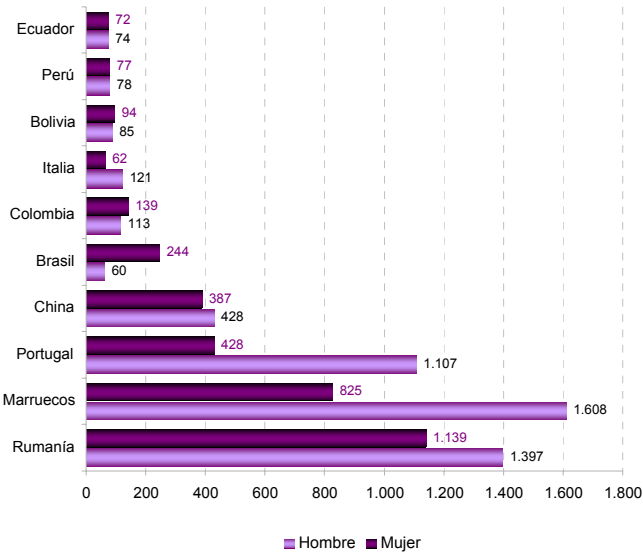

7. Afiliados en alta según régimen de afiliación, sexo y edad

	SEXO		Total
	Hombre	Mujer	
General	115.565	113.771	229.336
Empl. Hogar	157	5.074	5.231
Agrario	37.036	23.923	60.959
Autónomo	54.410	25.042	79.452

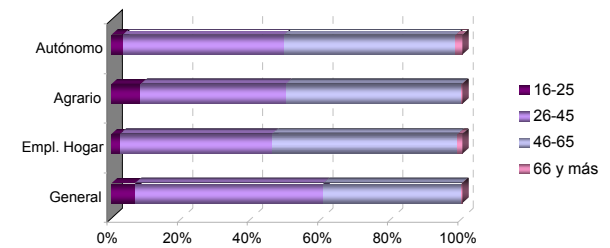

8. Afiliados en alta según régimen de afiliación y nacionalidad

	NACIONALIDAD	
	Española	Extranjera
General	224.768	4.568
Empl. Hogar	4.369	862
Agrario	57.427	3.532
Autónomo	77.521	1.931

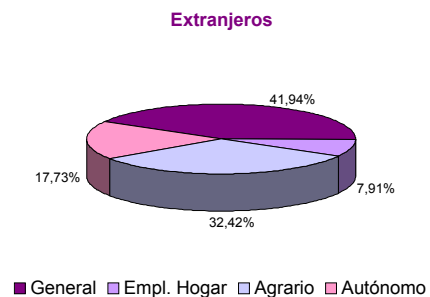
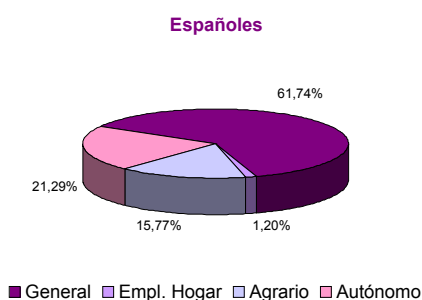
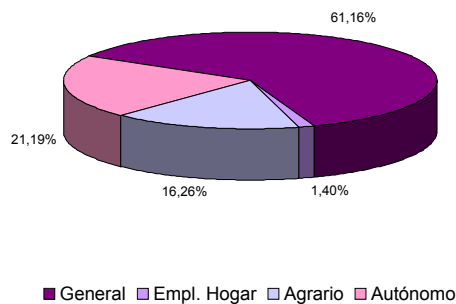

9. Afiliados en alta según régimen de afiliación y actividad económica

	RÉGIMEN	
	General	Autónomo
A Agricultura, ganadería, silvicultura y pesca	61.858	15.461
B Industrias extractivas	609	91
C Industria manufacturera	19.197	5.255
D Suministro de energía eléctrica, gas, vapor y aire acondicionado	1.440	58
E Suministro de agua, actividades de saneamiento, gestión de residuos y descontaminación	3.071	40
F Construcción	12.701	8.392
G Comercio al por mayor y al por menor; reparación de vehículos de motor y motocicletas	36.940	21.844
H Transporte y almacenamiento	7.573	3.382
I Hostelería	15.816	8.097
J Información y comunicaciones	2.803	633
K Actividades financieras y de seguros	4.786	1.194
L Actividades inmobiliarias	415	345
M Actividades profesionales, científicas y técnicas	7.825	4.239
N Actividades administrativas y servicios auxiliares	14.628	1.504
O Administración Pública y defensa; Seguridad Social obligatoria	41.089	12
P Educación	14.298	1.517
Q Actividades sanitarias y de servicios sociales	36.706	2.107
R Actividades artísticas, recreativas y de entrenamiento	2.644	1.080
S Otros servicios	5.372	4.200
T Actividades de los hogares como empleadores de personal doméstico; actividades de los hogares como productores de bienes y servicios para uso propio	5.510	0
U Actividades de organizaciones y organismos extraterritoriales	1	1
No consta	244	0

10. Afiliados en alta según sexo, edad de afiliación y actividad económica

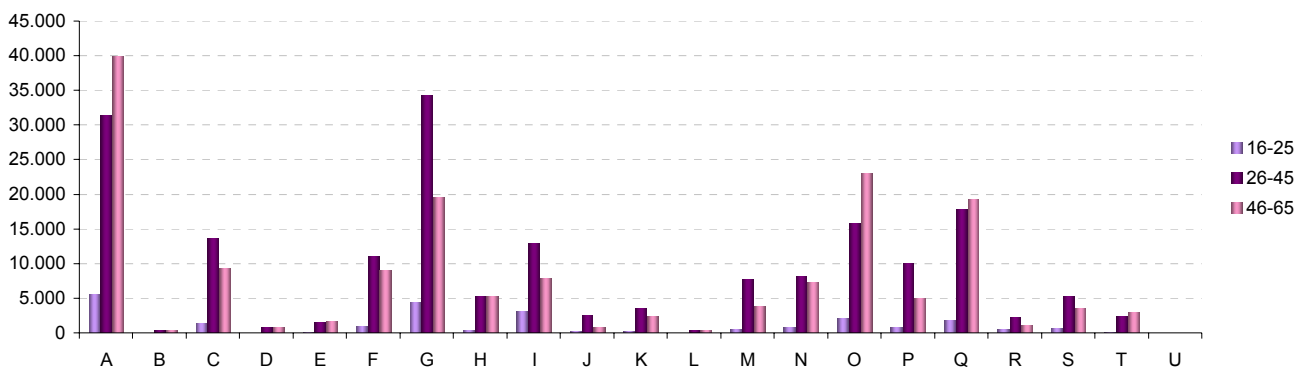
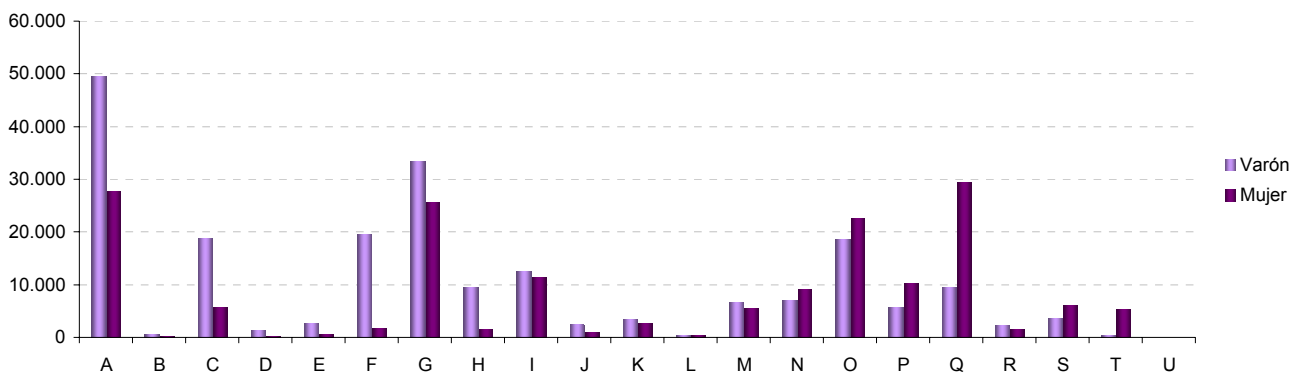

11. Afiliados en alta residentes en Extremadura por municipio de residencia. Provincia de Badajoz

06001-Acedera	253	06056-Garbayuela	134	06109-Quintana de la Serena	1.377
06002-Aceuchal	2.303	06057-Garlitos	132	06110-Reina	67
06003-Ahillones	374	06058-Garrovilla, La	891	06111-Rena	279
06004-Alange	621	06059-Granja de Torrehermosa	614	06112-Retamal de Llerena	164
06005-Albuera, La	809	06903-Guadiana del Caudillo	872	06113-Ribera del Fresno	1.185
06006-Alburquerque	1.660	06060-Guareña	2.805	06114-Risco	32
06007-Alconchel	583	06061-Haba, La	393	06115-Roca de la Sierra, La	529
06008-Alconera	197	06062-Helechosa de los Montes	203	06116-Salvaleón	595
06009-Aljucén	64	06063-Herrera del Duque	1.046	06117-Salvatierra de los Barros	631
06010-Almendral	461	06064-Higuera de la Serena	269	06119-San Pedro de Mérida	315
06011-Almendralejo	10.347	06065-Higuera de Llerena	135	06123-San Vicente de Alcántara	1.745
06012-Arroyo de San Serván	1.492	06066-Higuera de Vargas	696	06118-Sancti-Spíritus	35
06013-Atalaya	100	06067-Higuera la Real	735	06120-Santa Amalia	1.733
06014-Azuaga	2.632	06068-Hinojosa del Valle	200	06121-Santa Marta	1.419
06015-Badajoz	48.939	06069-Hornachos	1.280	06122-Santos de Maimona, Los	2.703
06016-Barcarrota	1.205	06070-Jerez de los Caballeros	3.303	06124-Segura de León	585
06017-Baterno	85	06071-Lapa, La	93	06125-Sirueta	576
06018-Benquerencia de la Serena	236	06073-Llera	342	06126-Solana de los Barros	1.133
06019-Berlanga	906	06074-Llerena	2.028	06127-Talarrubias	1.078
06020-Bienvenida	773	06072-Lobón	1.131	06128-Talavera la Real	2.079
06021-Bodonal de la Sierra	348	06075-Magacela	155	06129-Táliga	212
06022-Burguillos del Cerro	884	06076-Magulla	383	06130-Tamurejo	51
06023-Cabeza del Buey	1.568	06077-Malcocinado	118	06131-Torre de Miguel Sesmero	554
06024-Cabeza la Vaca	412	06078-Malpartida de la Serena	222	06132-Torremayor	387
06025-Calamonte	2.601	06079-Manchita	380	06133-Torremejía	885
06026-Calera de León	341	06080-Medellín	957	06134-Trasierra	279
06027-Calzadilla de los Barros	235	06081-Medina de las Torres	355	06135-Trujillanos	434
06028-Campanario	1.595	06082-Mengabril	173	06136-Usagre	656
06029-Campillo de Llerena	551	06083-Mérida	19.200	06137-Valdecaballeros	294
06030-Capilla	36	06084-Mirandilla	440	06901-Valdelacalzada	1.204
06031-Carmonita	214	06085-Monesterio	1.272	06138-Valdetorres	546
06032-Carrascalejo, El	7	06086-Montemolín	407	06139-Valencia de las Torres	224
06033-Casas de Don Pedro	414	06087-Monterrubio de la Serena	834	06140-Valencia del Mombuey	265
06034-Casas de Reina	71	06088-Montijo	5.152	06141-Valencia del Ventoso	632
06035-Castilblanco	229	06089-Morera, La	322	06146-Valle de la Serena	378
06036-Castuera	1.953	06090-Nava de Santiago, La	398	06147-Valle de Matamoros	119
06042-Cheles	504	06091-Navalvillar de Pela	1.488	06148-Valle de Santa Ana	431
06037-Codosera, La	567	06092-Nogales	260	06142-Valverde de Burguillos	91
06038-Cordobilla de Lácara	398	06093-Oliva de la Frontera	1.787	06143-Valverde de Leganés	1.716
06039-Coronada, La	711	06094-Oliva de Mérida	798	06144-Valverde de Llerena	220
06040-Corte de Peleas	614	06095-Olivenza	4.323	06145-Valverde de Mérida	420
06041-Cristina	213	06096-Orellana de la Sierra	63	06149-Villafranca de los Barros	4.435
06043-Don Álvaro	228	06097-Orellana la Vieja	817	06150-Villagarcía de la Torre	311
06044-Don Benito	13.106	06098-Palomas	258	06151-Villagonzalo	462
06045-Entrín Bajo	238	06099-Parra, La	570	06152-Villalba de los Barros	632
06046-Esparragalejo	449	06100-Peñalsordo	228	06153-Villanueva de la Serena	9.021
06047-Esparragosa de la Serena	350	06101-Peraleda del Zaucejo	186	06154-Villanueva del Fresno	1.099
06048-Esparragosa de Lares	317	06102-Puebla de Alcocer	370	06156-Villar de Rena	601
06049-Feria	371	06103-Puebla de la Calzada	1.912	06155-Villar del Rey	713
06050-Fregenal de la Sierra	1.532	06104-Puebla de la Reina	291	06157-Villarta de los Montes	123
06051-Fuenlabrada de los Montes	667	06107-Puebla de Obando	766	06158-Zafra	5.360
06052-Fuente de Cantos	1.607	06108-Puebla de Sancho Pérez	897	06159-Zahinos	1.289
06053-Fuente del Arco	243	06105-Puebla del Maestre	206	06160-Zalamea de la Serena	1.044
06054-Fuente del Maestre	2.728	06106-Puebla del Prior	197	06162-Zarza, La	1.288
06055-Fuentes de León	686	06902-Pueblonuevo del Guadiana	781	06161-Zarza-Capilla	114

12. Afiliados en alta residentes en Extremadura por municipio de residencia. Provincia de Cáceres

10001-Abadía	77	10075-Fresnedoso de Ibor	68	10149-Plasenzuela	140
10002-Abertura	146	10076-Galisteo	301	10150-Portaje	93
10003-Acebo	157	10077-Garciaz	252	10151-Portezuelo	64
10004-Acehúche	334	10078-Garganta, La	83	10152-Pozuelo de Zarcón	138
10005-Aceituna	234	10079-Garganta la Olla	362	10153-Puerto de Santa Cruz	109
10006-Ahigal	526	10080-Gargantilla	92	10154-Rebollar	78
10903-Alagón del Río	362	10081-Gargüera	38	10155-Riolobos	478
10007-Albalá	169	10082-Garrovillas de Alconétar	501	10156-Robledillo de Gata	30
10008-Alcántara	462	10083-Garvín	35	10157-Robledillo de la Vera	85
10009-Alcollarín	59	10084-Gata	463	10158-Robledillo de Trujillo	100
10010-Alcuéscar	929	10085-Gordo, El	89	10159-Robledollano	124
10012-Aldea del Cano	207	10086-Granja, La	111	10160-Romangordo	38
10013-Aldea del Obispo, La	105	10087-Guadalupe	590	10901-Rosalejo	633
10011-Aldeacentenera	221	10088-Guijo de Coria	69	10161-Ruanes	19
10014-Aldeanueva de la Vera	772	10089-Guijo de Galisteo	602	10162-Salorino	222
10015-Aldeanueva del Camino	201	10090-Guijo de Granadilla	123	10163-Salvatierra de Santiago	84
10016-Aldehuela de Jerte	143	10091-Guijo de Santa Bárbara	121	10164-San Martín de Trevejo	220
10017-Alía	261	10092-Herguijuela	99	10165-Santa Ana	66
10018-Aliseda	720	10093-Hernán-Pérez	144	10166-Santa Cruz de la Sierra	99
10019-Almaraz	547	10094-Herrera de Alcántara	90	10167-Santa Cruz de Paniagua	109
10020-Almoharín	789	10095-Herreruela	121	10168-Santa Marta de Magasca	92
10021-Arroyo de la Luz	1.859	10096-Hervás	1.149	10169-Santiago de Alcántara	156
10023-Arroyomolinos	331	10097-Higuera	19	10170-Santiago del Campo	74
10022-Arroyomolinos de la Vera	121	10098-Hinojal	95	10171-Santibáñez el Alto	124
10024-Baños de Montemayor	151	10099-Holguera	229	10172-Santibáñez el Bajo	211
10025-Barrado	149	10100-Hoyos	287	10173-Saucedilla	299
10026-Belvis de Monroy	157	10101-Huélaga	48	10174-Segura de Toro	52
10027-Benquerencia	31	10102-Ibahernando	161	10175-Serradilla	468
10028-Berrocalejo	9	10103-Jaraicejo	156	10176-Serrejón	130
10029-Berzocana	142	10104-Jaraíz de la Vera	2.587	10177-Sierra de Fuentes	659
10030-Bohonal de Ibor	115	10105-Jarandilla de la Vera	988	10178-Talaván	248
10031-Botija	48	10106-Jarilla	41	10179-Talaveruela de la Vera	96
10032-Brozás	583	10107-Jerte	441	10180-Talayuela	3.222
10033-Cabañas del Castillo	121	10108-Ladrillar	47	10181-Tejeda de Tiétar	301
10034-Cabezabellosa	95	10109-Logrosán	595	10904-Tiétar	409
10035-Cabezueta del Valle	1.010	10110-Losar de la Vera	1.027	10182-Toril	36
10036-Cabrero	112	10111-Madrigal de la Vera	459	10183-Tornavacas	403
10037-Cáceres	33.786	10112-Madrigalejo	559	10184-Torno, El	247
10038-Cachorrilla	17	10113-Madroñera	773	10187-Torre de Don Miguel	158
10039-Cadalso	136	10114-Majadas	553	10188-Torre de Santa María	189
10040-Calzadilla	141	10115-Malpartida de Cáceres	1.336	10185-Torrecilla de los Ángeles	225
10041-Caminomorisco	374	10116-Malpartida de Plasencia	1.496	10186-Torrecillas de la Tiesa	389
10042-Campillo de Deleitosa	13	10117-Marchagaz	86	10190-Torrejón el Rubio	186
10043-Campo Lugar	355	10118-Mata de Alcántara	100	10189-Torrejoncillo	852
10044-Cañamero	579	10119-Membrío	209	10191-Torremenga	210
10045-Cañaveral	335	10120-Mesas de Ibor	39	10192-Torremocha	220
10046-Carbajo	69	10121-Miajadas	3.499	10193-Torreorgaz	593
10047-Carcaboso	387	10122-Millanes	44	10194-Torrequemada	178
10048-Carrascalejo	58	10123-Mirabel	199	10195-Trujillo	3.111
10049-Casar de Cáceres	1.563	10124-Mohedas de Granadilla	313	10196-Valdastillas	108
10050-Casar de Palomero	332	10125-Monroy	354	10197-Valdecañas de Tajo	20
10051-Casares de las Hurdes	62	10126-Montánchez	539	10198-Valdefuentes	381
10052-Casas de Don Antonio	38	10127-Montehermoso	2.048	10199-Valdehúncar	46
10053-Casas de Don Gómez	72	10128-Moraleja	2.104	10200-Valdelacasa de Tajo	74
10056-Casas de Millán	138	10129-Morcillo	124	10201-Valdemorales	85
10057-Casas de Miravete	21	10130-Navaconcejo	889	10202-Valdeobispo	196
10054-Casas del Castañar	183	10131-Navalmoral de la Mata	5.653	10203-Valencia de Alcántara	1.645
10055-Casas del Monte	248	10132-Navalvillar de Ibor	137	10204-Valverde de la Vera	123
10058-Casatejada	483	10133-Navas del Madroño	384	10205-Valverde del Fresno	740
10059-Casillas de Coria	124	10134-Navezuelas	237	10902-Vegaviana	251
10060-Castañar de Ibor	338	10135-Nuñomoral	381	10206-Viandar de la Vera	72
10061-Ceclavín	606	10136-Oliva de Plasencia	62	10207-Villa del Campo	133
10062-Cedillo	157	10137-Palomero	150	10208-Villa del Rey	45
10063-Cerezo	50	10138-Pasarón de la Vera	200	10209-Villamesias	98
10064-Cilleros	583	10139-Pedroso de Acim	32	10210-Villamiel	206
10065-Collado	41	10140-Peraleda de la Mata	460	10211-Villanueva de la Sierra	149
10066-Conquista de la Sierra	54	10141-Peraleda de San Román	79	10212-Villanueva de la Vera	594
10067-Coria	3.893	10142-Perales del Puerto	319	10214-Villar de Plasencia	57
10068-Cuacos de Yuste	290	10143-Pescueza	36	10213-Villar del Pedroso	155
10069-Cumbre, La	298	10144-Pesga, La	289	10215-Villasbuenas de Gata	145
10070-Deleitosa	265	10145-Piedras Albas	38	10216-Zarza de Granadilla	548
10071-Descargamaría	35	10146-Pinofranqueado	605	10217-Zarza de Montánchez	174
10072-Eljas	279	10147-Piornal	520	10218-Zarza la Mayor	451
10073-Escorial	283	10148-Plasencia	13.303	10219-Zorita	408

Afilados en alta residentes en Extremadura por municipio de residencia y régimen y sector de actividad

PROVINCIA DE BADAJOZ

	TOTAL	SECTOR DE ACTIVIDAD					RÉGIMEN			
		Agricultura	Industria	Construcción	Servicios	No consta	R. G.		R. E.	
							Empleados de hogar	R. G. Sist. Especial Agrario		R. E. Autónomo
06001-Acedera	253	117	11	6	119	0	107	1	48	97
06002-Aceuchal	2.303	1.164	143	109	886	1	741	5	990	567
06003-Ahillones	374	212	11	13	138	0	128	1	184	61
06004-Alange	621	178	29	85	329	0	340	3	129	149
06005-Albuera, La	809	295	65	53	396	0	380	11	284	134
06006-Alburquerque	1.660	436	179	77	967	1	948	16	329	367
06007-Alconchel	583	235	31	39	277	1	245	5	209	124
06008-Alconera	197	16	57	9	115	0	150	4	13	30
06009-Aljucén	64	7	2	2	53	0	41	1	6	16
06010-Almendral	461	164	31	22	244	0	227	1	141	92
06011-Almendralejo	10.347	1.141	1.245	657	7.296	8	7.004	109	756	2.478
06012-Arroyo de San Serván	1.492	639	104	74	674	1	636	6	531	319
06013-Atalaya	100	38	3	4	54	1	47	5	35	13
06014-Azuaga	2.632	653	206	144	1.628	1	1.445	29	509	649
06015-Badajoz	48.939	1.880	2.343	1.619	43.078	19	38.015	1.317	1.323	8.284
06016-Barcarrota	1.205	303	111	96	695	0	655	12	244	294
06017-Baterno	85	63	1	0	21	0	13	0	39	33
06018-Benquerencia de la Serena	236	119	11	10	96	0	91	1	76	68
06019-Berlanga	906	435	49	35	386	1	344	2	371	189
06020-Bienvenida	773	331	51	64	327	0	318	3	256	196
06021-Bodonal de la Sierra	348	125	47	16	160	0	146	4	77	121
06022-Burguillos del Cerro	884	171	106	46	561	0	519	21	136	208
06023-Cabeza del Buey	1.568	421	121	79	941	6	802	12	293	461
06024-Cabeza la Vaca	412	143	59	19	191	0	196	1	129	86
06025-Calamonte	2.601	921	194	131	1.354	1	1.353	10	857	381
06026-Calera de León	341	116	79	10	136	0	159	2	80	100
06027-Calzadilla de los Barros	235	80	14	11	128	2	129	1	63	42
06028-Campanario	1.595	254	212	145	983	1	996	21	155	423
06029-Campillo de Llerena	551	311	19	36	185	0	162	1	290	98
06030-Capilla	36	9	4	3	20	0	21	0	4	11
06031-Carmonita	214	134	5	8	67	0	62	1	128	23
06032-Carrascalejo, El	7	1	1	0	5	0	6	0	0	1
06033-Casas de Don Pedro	414	114	23	47	229	1	211	2	91	110
06034-Casas de Reina	71	32	8	0	31	0	30	0	22	19
06035-Castilblanco	229	43	21	16	149	0	126	1	29	73
06036-Castuera	1.953	242	211	56	1.444	0	1.221	22	112	598
06042-Cheles	504	349	13	21	121	0	107	2	338	57
06037-Codosera, La	567	231	30	28	278	0	250	2	198	117
06038-Cordobilla de Lácara	398	245	13	11	128	1	108	2	224	64
06039-Coronada, La	711	278	40	56	337	0	348	6	253	104
06040-Corte de Peleas	614	415	19	9	171	0	154	2	370	88
06041-Cristina	213	83	42	7	80	1	107	0	67	39
06043-Don Alvaro	228	28	12	14	174	0	165	1	15	47
06044-Don Benito	13.106	2.123	1.166	789	9.022	6	8.470	247	1.612	2.777
06045-Entrín Bajo	238	171	8	7	52	0	50	0	148	40
06046-Esparragalejo	449	85	34	33	297	0	321	6	68	54
06047-Esparragosa de la Serena	350	164	37	17	132	0	143	0	133	74
06048-Esparragosa de Lares	317	124	17	14	161	1	147	0	90	80
06049-Feria	371	127	37	33	174	0	179	3	92	97
06050-Fregenal de la Sierra	1.532	153	257	70	1.051	1	940	20	91	481
06051-Fuenlabrada de los Montes	667	397	16	18	236	0	209	1	94	363
06052-Fuente de Cantos	1.607	301	139	122	1.043	2	954	23	195	435
06053-Fuente del Arco	243	110	6	13	114	0	105	1	90	47
06054-Fuente del Maestre	2.728	1.114	318	119	1.176	1	1.220	10	935	563
06055-Fuentes de León	686	262	76	31	317	0	282	7	168	229
06056-Garbayuela	134	48	5	13	68	0	62	2	31	39
06057-Garlitos	132	71	6	4	50	1	40	1	51	40
06058-Garrovilla, La	891	291	81	51	468	0	508	3	243	137
06059-Granja de Torrehermosa	614	188	22	42	362	0	295	9	121	189
06903-Guadiana del Caudillo	872	356	45	75	395	1	392	4	307	169
06060-Guareña	2.805	1.228	217	78	1.279	3	1.180	14	1.127	484
06061-Haba, La	393	63	36	38	256	0	245	7	46	95
06062-Helechosa de los Montes	203	80	4	16	102	1	99	1	67	36
06063-Herrera del Duque	1.046	267	116	46	616	1	556	6	134	350
06064-Higuera de la Serena	269	75	16	14	164	0	148	1	58	62
06065-Higuera de Llerena	135	92	5	2	36	0	35	0	83	17
06066-Higuera de Vargas	696	390	33	31	242	0	213	7	392	84
06067-Higuera la Real	735	110	220	42	361	2	455	9	70	201
06068-Hinojosa del Valle	200	109	6	2	83	0	69	1	102	28
06069-Hornachos	1.280	603	85	58	534	0	463	6	564	247
06070-Jerez de los Caballeros	3.303	290	773	185	2.051	4	2.290	25	220	768
06071-Lapa, La	93	45	9	1	38	0	37	0	39	17
06073-Llera	342	200	12	5	125	0	101	0	181	60
06074-Llerena	2.028	202	128	68	1.628	2	1.437	17	149	425
06072-Lobón	1.131	470	71	25	565	0	556	2	408	165

Afluencia en alta residentes en Extremadura por municipio de residencia y r3gimen y sector de actividad

PROVINCIA DE BADAJOZ

	TOTAL	SECTOR DE ACTIVIDAD					R3GIMEN			
		Agricultura	Industria	Construcci3n	Servicios	No consta	R. G.		R. E.	R. E.
							Empleados de hogar	R. G. Sist. Especial Agrario		
						R. General		Aut3nomo		
06075-Magacela	155	52	13	11	79	0	76	3	40	36
06076-Maguilla	383	244	19	19	101	0	102	1	210	70
06077-Malcocinado	118	93	7	1	17	0	17	0	93	8
06078-Malpartida de la Serena	222	100	8	0	114	0	90	0	89	43
06079-Manchita	380	254	8	22	96	0	93	1	242	44
06080-Medell3n	957	406	65	50	436	0	386	3	376	192
06081-Medina de las Torres	355	77	55	24	197	2	205	3	56	91
06082-Mengabril	173	84	20	8	61	0	60	2	83	28
06083-M3rida	19.200	502	951	648	17.096	3	15.341	213	256	3.390
06084-Mirandilla	440	136	21	17	266	0	257	11	96	76
06085-Monesterio	1.272	206	155	88	823	0	708	3	104	457
06086-Montemol3n	407	177	29	17	184	0	174	1	147	85
06087-Monterrubio de la Serena	834	429	79	26	300	0	294	6	289	245
06088-Montijo	5.152	1.103	415	311	3.317	6	3.124	27	934	1.067
06089-Morera, La	322	171	17	16	118	0	119	1	143	59
06090-Nava de Santiago, La	398	245	13	3	137	0	107	5	202	84
06091-Navalvillar de Pela	1.488	560	71	86	771	0	625	9	430	424
06092-Nogales	260	120	39	15	86	0	105	3	105	47
06093-Oliva de la Frontera	1.787	593	204	104	883	3	835	5	502	445
06094-Oliva de M3rida	798	601	16	36	145	0	146	1	590	61
06095-Olivenza	4.323	1.364	246	239	2.473	1	2.283	58	1.282	700
06096-Orellana de la Sierra	63	17	2	2	41	1	39	0	13	11
06097-Orellana la Vieja	817	135	51	89	541	1	485	8	53	271
06098-Palomas	258	174	12	3	69	0	66	0	164	28
06099-Parra, La	570	331	28	36	175	0	168	3	323	76
06100-Peñalsordo	228	89	13	16	110	0	79	1	44	104
06101-Peraleda del Zaucejo	186	111	8	2	65	0	64	0	84	38
06102-Puebla de Alcocer	370	76	37	13	244	0	209	4	42	115
06103-Puebla de la Calzada	1.912	506	146	187	1.073	0	1.068	5	432	407
06104-Puebla de la Reina	291	148	22	15	106	0	112	1	127	51
06107-Puebla de Obando	766	480	24	34	228	0	237	10	443	76
06108-Puebla de Sancho P3rez	897	144	131	66	556	0	578	18	113	188
06105-Puebla del Maestre	206	101	15	8	82	0	80	1	81	44
06106-Puebla del Prior	197	93	17	13	74	0	81	0	73	43
06902-Pueblonuevo del Guadiana	781	369	31	35	346	0	318	5	329	129
06109-Quintana de la Serena	1.377	132	325	96	820	4	898	13	76	390
06110-Reina	67	47	0	2	18	0	17	0	43	7
06111-Rena	279	188	12	4	75	0	63	3	167	46
06112-Retamal de Llerena	164	90	8	12	54	0	49	0	78	37
06113-Ribera del Fresno	1.185	385	88	77	635	0	568	2	256	359
06114-Risco	32	13	1	0	18	0	16	0	11	5
06115-Roca de la Sierra, La	529	221	25	38	245	0	238	5	199	87
06116-Salvale3n	595	185	123	19	268	0	319	5	141	130
06117-Salvatierra de los Barros	631	233	115	18	265	0	270	1	183	177
06119-San Pedro de M3rida	315	121	8	9	177	0	158	3	111	43
06123-San Vicente de Alc3ntara	1.745	179	543	99	923	1	1.124	16	126	479
06118-Sancti-Sp3ritus	35	19	1	0	15	0	12	0	11	12
06120-Santa Amalia	1.733	774	199	86	673	1	709	8	618	398
06121-Santa Marta	1.419	454	104	114	747	0	657	12	332	418
06122-Santos de Maimona, Los	2.703	467	294	190	1.751	1	1.695	49	380	579
06124-Segura de Le3n	585	201	57	34	292	1	277	3	175	130
06125-Siruela	576	186	38	35	317	0	267	11	67	231
06126-Solana de los Barros	1.133	682	46	61	344	0	330	0	593	210
06127-Talarrubias	1.078	201	113	65	697	2	672	4	100	302
06128-Talavera la Real	2.079	726	196	95	1.062	0	988	25	608	458
06129-T3liga	212	81	15	24	92	0	81	5	76	50
06130-Tamurejo	51	22	2	1	26	0	25	0	6	20
06131-Torre de Miguel Sesmero	554	237	59	24	234	0	241	3	222	88
06132-Torremayor	387	237	24	14	112	0	128	2	221	36
06133-Torremej3a	885	388	104	40	353	0	376	2	348	159
06134-Trasierra	279	178	4	9	88	0	77	4	166	32
06135-Trujillanos	434	58	15	25	335	1	310	4	31	89
06136-Usagre	656	308	31	52	265	0	268	4	267	117
06137-Valdecaballeros	294	57	24	28	184	1	147	4	43	100
06901-Valdelacalzada	1.204	615	44	80	465	0	446	5	531	222
06138-Valdetorres	546	308	40	11	187	0	187	1	294	64
06139-Valencia de las Torres	224	114	6	4	100	0	83	1	100	40
06140-Valencia del Mombuey	265	159	22	7	77	0	72	0	149	44
06141-Valencia del Ventoso	632	238	76	22	294	2	292	3	169	168
06146-Valle de la Serena	378	173	17	17	171	0	156	0	137	85
06147-Valle de Matamoros	119	40	16	8	55	0	70	0	37	12
06148-Valle de Santa Ana	431	163	81	24	163	0	217	1	148	65
06142-Valverde de Burguillos	91	14	27	2	48	0	67	1	10	13
06143-Valverde de Legan3s	1.716	777	105	97	737	0	698	18	735	265
06144-Valverde de Llerena	220	129	5	7	79	0	65	0	115	40

Afilados en alta residentes en Extremadura por municipio de residencia y régimen y sector de actividad

PROVINCIA DE BADAJOZ

	TOTAL	SECTOR DE ACTIVIDAD					RÉGIMEN			
		Agricultura	Industria	Construcción	Servicios	No consta	R. G.	R. G. Sist.	R. E.	
							Empleados de hogar	Especial Agrario	Autónomo	Autónomo
06145-Valverde de Mérida	420	196	18	10	196	0	186	3	183	48
06149-Villafranca de los Barros	4.435	660	567	244	2.963	1	2.973	37	446	979
06150-Villagarcía de la Torre	311	110	21	17	163	0	149	0	99	63
06151-Villagonzalo	462	202	36	28	196	0	195	3	166	98
06152-Villalba de los Barros	632	314	39	44	235	0	232	4	270	126
06153-Villanueva de la Serena	9.021	1.851	616	525	6.026	3	5.534	137	1.418	1.932
06154-Villanueva del Fresno	1.099	548	70	30	451	0	371	6	479	243
06156-Villar de Rena	601	348	27	18	207	1	208	4	241	148
06155-Villar del Rey	713	242	54	55	361	1	350	13	216	134
06157-Villarta de los Montes	123	43	3	2	75	0	62	0	27	34
06158-Zafra	5.360	186	667	202	4.304	1	3.941	78	94	1.247
06159-Zahínos	1.289	851	93	45	300	0	302	0	783	204
06160-Zalamea de la Serena	1.044	220	99	63	661	1	558	7	166	313
06162-Zarza, La	1.288	412	98	115	663	0	616	8	329	335
06161-Zarza-Capilla	114	42	17	10	45	0	40	0	21	53

Afluencia en alta residentes en Extremadura por municipio de residencia y r3gimen y sector de actividad

PROVINCIA DE C3CERES

	TOTAL	SECTOR DE ACTIVIDAD					R3GIMEN			
		Agricultura	Industria	Construcci3n	Servicios	No consta	R. G.	R. G. Sist.	R. E.	
							Empleados de hogar	Especial Agrario	Aut3nomo	
10001-Abad3a	77	13	11	8	45	0	45	1	12	19
10002-Abertura	146	62	11	8	65	0	70	0	48	28
10003-Acebo	157	59	10	14	74	0	47	1	50	59
10004-Aceh3che	334	169	38	15	112	0	114	1	143	76
10005-Aceituna	234	140	12	17	65	0	64	1	134	35
10006-Ahigal	526	231	41	30	222	2	195	0	194	137
10903-Alag3n del R3o	362	165	34	24	139	0	149	2	111	100
10007-Albal3	169	60	3	14	92	0	83	0	36	50
10008-Alc3ntara	462	43	41	35	342	1	333	4	24	101
10009-Alcollar3n	59	17	2	0	40	0	38	0	14	7
10010-Alcu3scar	929	265	47	64	552	1	520	5	249	155
10012-Aldea del Cano	207	45	12	13	136	1	120	1	35	51
10013-Aldea del Obispo, La	105	48	3	13	39	2	43	0	31	31
10011-Aldeacentenera	221	86	14	19	102	0	97	2	63	59
10014-Aldeanueva de la Vera	772	420	46	46	260	0	235	2	235	300
10015-Aldeanueva del Camino	201	21	30	18	132	0	110	0	6	85
10016-Aldehuela de Jerte	143	32	8	12	91	0	78	4	27	34
10017-Al3a	261	99	7	17	136	2	108	4	68	81
10018-Aliseda	720	264	65	55	334	2	332	20	232	136
10019-Almaraz	547	36	161	38	311	1	437	3	18	89
10020-Almohar3n	789	346	49	43	351	0	340	4	330	115
10021-Arroyo de la Luz	1.859	144	124	294	1.295	2	1.297	56	77	429
10023-Arroyomolinos	331	133	24	11	163	0	149	1	116	65
10022-Arroyomolinos de la Vera	121	52	7	6	56	0	47	1	37	36
10024-Ba3os de Montemayor	151	10	7	15	119	0	83	1	3	64
10025-Barrado	149	75	5	9	59	1	53	2	40	54
10026-Belvis de Monroy	157	26	17	2	112	0	105	2	6	44
10027-Benquerencia	31	11	1	0	19	0	17	0	9	5
10028-Berrocalejo	9	1	0	1	7	0	6	0	0	3
10029-Berzocana	142	51	11	13	66	1	67	1	39	35
10030-Bohonal de Ibor	115	25	7	11	72	0	57	2	18	38
10031-Botija	48	14	4	0	30	0	25	0	9	14
10032-Brozaz	583	139	44	75	325	0	301	12	83	187
10033-Caba3as del Castillo	121	53	5	14	49	0	49	2	29	41
10034-Cabezabellosa	95	43	5	9	38	0	29	2	27	37
10035-Cabezuela del Valle	1.010	642	13	97	257	1	243	6	563	198
10036-Cabrero	112	80	6	4	22	0	17	1	58	36
10037-C3ceres	33.786	633	1.599	1.601	29.938	15	26.669	863	243	6.011
10038-Cachorrilla	17	4	0	1	12	0	10	0	2	5
10039-Cadalso	136	61	9	8	56	2	52	1	59	24
10040-Calzadilla	141	61	9	10	61	0	62	2	45	32
10041-Caminomorisco	374	106	16	34	218	0	200	3	71	100
10042-Campillo de Deleitosa	13	1	0	2	10	0	8	0	0	5
10043-Campo Lugar	355	183	16	11	145	0	133	1	124	97
10044-Ca3amero	579	188	44	54	293	0	232	7	159	181
10045-Ca3averal	335	25	43	37	230	0	222	11	22	80
10046-Carbajo	69	26	3	5	35	0	33	0	24	12
10047-Carcaboso	387	75	36	35	241	0	221	10	65	91
10048-Carrascalejo	58	8	2	12	36	0	28	0	3	27
10049-Casar de C3ceres	1.563	142	236	159	1.023	3	1.083	51	52	377
10050-Casar de Palomero	332	169	10	21	132	0	110	1	152	69
10051-Casares de las Hurdes	62	12	2	2	46	0	32	0	9	21
10052-Casas de Don Antonio	38	7	3	0	28	0	23	1	7	7
10053-Casas de Don G3mez	72	21	2	11	38	0	28	3	13	28
10056-Casas de Mill3n	138	36	16	9	77	0	71	3	28	36
10057-Casas de Miravete	21	2	0	1	18	0	13	0	1	7
10054-Casas del Casta3ar	183	61	1	10	111	0	85	1	37	60
10055-Casas del Monte	248	92	54	14	88	0	114	0	82	52
10058-Casatejada	483	158	64	43	218	0	264	3	140	76
10059-Casillas de Coria	124	40	6	13	62	3	64	1	35	24
10060-Casta3ar de Ibor	338	110	29	31	167	1	146	2	101	89
10061-Ceclav3n	606	331	25	46	202	2	193	3	309	101
10062-Cedillo	157	68	23	10	56	0	70	0	66	21
10063-Cerezo	50	35	2	0	13	0	9	0	31	10
10064-Cilleros	583	289	18	37	239	0	184	4	249	146
10065-Collado	41	11	6	4	20	0	25	0	8	8
10066-Conquista de la Sierra	54	10	3	6	35	0	33	1	5	15
10067-Coria	3.893	521	231	325	2.815	1	2.502	48	344	999
10068-Cuacos de Yuste	290	50	79	23	138	0	169	7	30	84
10069-Cumbre, La	298	51	22	29	192	4	208	1	34	55
10070-Deleitosa	265	43	40	26	156	0	146	7	19	93
10071-Descargamar3a	35	8	2	3	22	0	22	0	8	5
10072-Eljas	279	137	7	27	107	1	96	2	135	46
10073-Escorial	283	110	41	25	107	0	145	2	84	52
10075-Fresnedoso de Ibor	68	19	2	4	42	1	34	0	14	20

Afluencia en alta residentes en Extremadura por municipio de residencia y r3gimen y sector de actividad

PROVINCIA DE C3CERES

	TOTAL	SECTOR DE ACTIVIDAD					R3GIMEN			
		Agricultura	Industria	Construcci3n	Servicios	No consta	R. G.	R. G. Sist.	R. E.	
							Empleados de hogar	Especial Agrario	Aut3nomo	
10076-Galisteo	301	100	26	18	156	1	159	5	76	61
10077-Garciaz	252	116	8	22	106	0	100	1	91	60
10078-Garganta, La	83	25	7	11	39	1	36	0	13	34
10079-Garganta la Olla	362	191	25	19	125	2	111	1	142	108
10080-Gargantilla	92	47	2	11	31	1	26	0	34	32
10081-Gargüera	38	14	0	2	22	0	18	1	1	18
10082-Garrovilas de Alcon3tar	501	72	39	55	333	2	329	8	31	133
10083-Garv3n	35	17	3	1	14	0	13	1	11	10
10084-Gata	463	199	23	44	196	1	191	3	145	124
10085-Gordo, El	89	7	29	6	47	0	70	1	6	12
10086-Granja, La	111	34	22	10	45	0	55	1	26	29
10087-Guadalupe	590	95	29	43	422	1	359	4	79	148
10088-Guijo de Coria	69	37	4	5	23	0	24	0	27	18
10089-Guijo de Galisteo	602	311	33	27	231	0	226	3	225	148
10090-Guijo de Granadilla	123	34	4	8	76	1	68	0	19	36
10091-Guijo de Santa B3rbara	121	29	15	15	62	0	63	0	12	46
10092-Herguijuela	99	18	10	10	60	1	62	1	17	19
10093-Hern3n-P3rez	144	68	6	14	56	0	59	0	55	30
10094-Herrera de Alc3ntara	90	51	2	5	32	0	26	1	52	11
10095-Herreruela	121	47	14	4	56	0	53	5	41	22
10096-Herv3s	1.149	54	173	76	843	3	706	12	37	394
10097-Higuera	19	7	1	2	9	0	10	0	3	6
10098-Hinojal	95	25	5	14	51	0	40	0	6	49
10099-Holguera	229	91	10	21	105	2	98	1	63	67
10100-Hoyos	287	89	15	29	154	0	143	2	84	58
10101-Hu3laga	48	20	1	1	26	0	20	1	13	14
10102-Ibahernando	161	21	14	25	100	1	107	2	13	39
10103-Jaraicejo	156	41	11	16	88	0	78	2	28	48
10104-Jaraiz de la Vera	2.587	881	336	137	1.233	0	1.209	27	774	577
10105-Jarandilla de la Vera	988	229	76	88	593	2	497	13	138	340
10106-Jarilla	41	9	4	0	28	0	25	0	5	11
10107-Jerte	441	234	7	25	175	0	118	0	197	126
10108-Ladrillar	47	24	1	5	17	0	13	0	2	32
10109-Logros3n	595	131	42	42	379	1	314	3	89	189
10110-Losar de la Vera	1.027	392	57	55	520	3	418	14	204	391
10111-Madrigal de la Vera	459	131	31	56	241	0	183	4	120	152
10112-Madrigalejo	559	253	25	17	264	0	225	3	206	125
10113-Madroñera	773	138	32	109	491	3	432	11	125	205
10114-Majadas	553	323	42	22	165	1	198	0	317	38
10115-Malpartida de C3ceres	1.336	67	114	123	1.030	2	992	44	47	253
10116-Malpartida de Plasencia	1.496	135	278	198	884	1	1.066	18	90	322
10117-Marchagaz	86	61	2	4	19	0	18	0	59	9
10118-Mata de Alc3ntara	100	27	3	9	61	0	59	1	13	27
10119-Membr3o	209	86	11	18	94	0	83	4	78	44
10120-Mesas de Ibor	39	8	2	4	25	0	24	0	1	14
10121-Miajadas	3.499	788	435	256	2.018	2	1.953	34	376	1.136
10122-Millanes	44	3	10	4	26	1	28	0	1	15
10123-Mirabel	199	39	45	11	102	2	119	4	40	36
10124-Mohedas de Granadilla	313	161	16	30	106	0	90	3	154	66
10125-Monroy	354	151	21	33	149	0	132	16	111	95
10126-Mont3nchez	539	109	52	33	345	0	307	4	96	132
10127-Montehermoso	2.048	676	139	169	1.063	1	919	8	511	610
10128-Moraleja	2.104	415	167	157	1.363	2	1.159	20	277	648
10129-Morcillo	124	51	10	12	50	1	57	0	44	23
10130-Navaconcejo	889	555	21	62	250	1	220	5	488	176
10131-Navalmoral de la Mata	5.653	606	919	283	3.840	5	3.909	63	521	1.160
10132-Navalvillar de Ibor	137	63	11	5	58	0	48	1	57	31
10133-Navas del Madroño	384	80	18	62	223	1	215	16	51	102
10134-Navezuelas	237	121	5	16	94	1	81	0	103	53
10135-Nuñomoral	381	117	15	43	206	0	194	0	88	99
10136-Oliva de Plasencia	62	15	7	5	35	0	30	0	15	17
10137-Palomero	150	85	12	10	43	0	39	0	70	41
10138-Pasar3n de la Vera	200	82	7	9	101	1	85	2	76	37
10139-Pedroso de Acim	32	10	6	2	14	0	17	0	9	6
10140-Peraleda de la Mata	460	93	100	33	232	2	282	3	60	115
10141-Peraleda de San Rom3n	79	33	6	16	24	0	27	0	22	30
10142-Perales del Puerto	319	175	10	22	112	0	95	1	168	55
10143-Pescueza	36	12	2	3	19	0	15	0	4	17
10144-Pesga, La	289	127	4	24	133	1	115	0	76	98
10145-Piedras Albas	38	16	1	1	18	2	17	0	13	8
10146-Pinofranqueado	605	256	16	45	288	0	230	3	156	216
10147-Piornal	520	283	17	31	189	0	166	0	147	207
10148-Plasencia	13.303	551	968	787	10.991	6	9.860	243	331	2.869
10149-Plasenzuela	140	37	5	15	83	0	84	1	21	34
10150-Portaje	93	31	4	1	57	0	48	0	22	23

Afilados en alta residentes en Extremadura por municipio de residencia y régimen y sector de actividad

PROVINCIA DE CÁCERES

	TOTAL	SECTOR DE ACTIVIDAD					RÉGIMEN			
		Agricultura	Industria	Construcción	Servicios	No consta	R. G.	R. G. Sist.	R. E.	
							Empleados de hogar	Especial Agrario	Autónomo	
10151-Portezuelo	64	25	3	14	22	0	30	2	23	9
10152-Pozuelo de Zarzón	138	60	20	4	54	0	56	2	48	32
10153-Puerto de Santa Cruz	109	38	3	8	60	0	51	7	31	20
10154-Rebollar	78	57	0	3	18	0	13	0	36	29
10155-Riolobos	478	243	27	33	175	0	178	1	166	133
10156-Robledillo de Gata	30	10	0	1	19	0	14	0	9	7
10157-Robledillo de la Vera	85	14	8	6	57	0	40	0	6	39
10158-Robledillo de Trujillo	100	46	3	4	47	0	43	0	43	14
10159-Robledollano	124	55	16	14	39	0	39	1	51	33
10160-Romangordo	38	3	0	4	31	0	31	0	1	6
10901-Rosalejo	633	326	62	35	210	0	245	3	238	147
10161-Ruanes	19	7	0	2	10	0	12	0	5	2
10162-Salorino	222	96	11	13	102	0	94	2	91	35
10163-Salvatierra de Santiago	84	14	12	16	40	2	49	0	8	27
10164-San Martín de Trevejo	220	92	14	17	96	1	78	1	78	63
10165-Santa Ana	66	15	3	14	34	0	39	1	11	15
10166-Santa Cruz de la Sierra	99	40	7	7	45	0	39	1	27	32
10167-Santa Cruz de Paniagua	109	74	5	1	29	0	28	1	67	13
10168-Santa Marta de Magasca	92	30	6	4	52	0	47	1	28	16
10169-Santiago de Alcántara	156	47	10	20	79	0	84	3	46	23
10170-Santiago del Campo	74	30	7	3	34	0	36	0	10	28
10171-Santibáñez el Alto	124	78	4	5	37	0	32	2	75	15
10172-Santibáñez el Bajo	211	93	22	15	81	0	70	2	75	64
10173-Saucedilla	299	81	55	23	140	0	188	1	69	41
10174-Segura de Toro	52	13	4	6	29	0	29	0	9	14
10175-Serradilla	468	131	26	47	264	0	244	13	105	106
10176-Serrejón	130	56	8	3	62	1	63	2	48	17
10177-Sierra de Fuentes	659	40	42	65	511	1	468	26	25	140
10178-Talaván	248	88	12	42	106	0	116	1	60	71
10179-Talaveruela de la Vera	96	32	3	8	52	1	43	1	23	29
10180-Talayuela	3.222	1.664	356	163	1.038	1	1.193	7	1.482	540
10181-Tejeda de Tiétar	301	139	15	16	130	1	105	2	120	74
10904-Tiétar	409	197	41	27	144	0	166	1	166	76
10182-Toril	36	21	4	0	11	0	13	0	23	0
10183-Tornavacas	403	237	9	41	116	0	72	3	207	121
10184-Torno, El	247	108	7	14	118	0	93	1	56	97
10187-Torre de Don Miguel	158	65	9	8	76	0	63	0	63	32
10188-Torre de Santa María	189	78	20	10	81	0	78	0	73	38
10185-Torrecilla de los Angeles	225	106	10	19	90	0	89	3	88	45
10186-Torrecillas de la Tiesa	389	88	44	66	191	0	203	2	50	134
10190-Torrejón el Rubio	186	71	9	13	93	0	78	4	59	45
10189-Torrejoncillo	852	163	67	116	505	1	466	11	140	235
10191-Torremenga	210	60	18	17	114	1	107	0	54	49
10192-Torremocha	220	41	9	19	148	3	140	6	22	52
10193-Torreorgaz	593	58	48	93	391	3	400	26	21	146
10194-Torrequemada	178	26	21	10	120	1	102	2	16	58
10195-Trujillo	3.111	250	336	275	2.247	3	2.143	56	139	773
10196-Valdastillas	108	41	4	11	51	1	51	0	21	36
10197-Valdecañas de Tajo	20	1	1	5	13	0	13	0	1	6
10198-Valdefuentes	381	90	32	32	227	0	212	3	65	101
10199-Valdehúncar	46	4	5	2	35	0	34	1	2	9
10200-Valdelacasa de Tajo	74	15	4	14	41	0	30	1	6	37
10201-Valdemorales	85	47	1	2	35	0	31	0	44	10
10202-Valdeobispo	196	54	11	13	118	0	111	3	42	40
10203-Valencia de Alcántara	1.645	253	144	139	1.109	0	955	34	187	469
10204-Valverde de la Vera	123	33	5	9	76	0	60	1	25	37
10205-Valverde del Fresno	740	305	46	54	335	0	269	2	255	214
10902-Vegaviana	251	105	13	18	115	0	118	1	69	63
10206-Viandar de la Vera	72	16	9	13	34	0	42	0	9	21
10207-Villa del Campo	133	69	7	4	53	0	42	1	56	34
10208-Villa del Rey	45	17	3	2	22	1	24	0	14	7
10209-Villamesías	98	43	3	2	50	0	43	0	41	14
10210-Villamiel	206	131	9	13	53	0	50	2	119	35
10211-Villanueva de la Sierra	149	90	8	7	44	0	44	0	83	22
10212-Villanueva de la Vera	594	126	48	56	364	0	270	16	89	219
10213-Villar del Pedroso	155	60	7	20	67	1	60	2	26	67
10214-Villar de Plasencia	57	20	4	2	31	0	26	0	7	24
10215-Villasbuenas de Gata	145	64	6	9	66	0	57	0	56	32
10216-Zarza de Granadilla	548	117	76	55	300	0	243	2	85	218
10217-Zarza de Montánchez	174	77	13	12	72	0	67	1	69	37
10218-Zarza la Mayor	451	273	16	30	132	0	106	5	254	86
10219-Zorita	408	132	20	39	217	0	189	8	115	96