

Afiliación a la Seguridad  
Social en Extremadura.

Diciembre 2017



**ieex**  
Instituto de Estadística  
de Extremadura

**JUNTA DE EXTREMADURA**

**NOTA ACLARATORIA:**

Existen diferencias en el número de afiliados de esta publicación y los datos que facilita el Ministerio de Empleo y Seguridad Social. Estas diferencias son debidas a que existen personas que están dadas de alta en los registros de la Seguridad Social de más de una provincia (normalmente limítrofes). El Ministerio de Empleo y Seguridad Social la contabiliza una única vez en la provincia dónde tenga mayor antigüedad de alta en la empresa, desde el IEEX se contabilizan todas las personas dadas de alta en empresas extremeñas, independientemente de que estén dadas de alta en alguna otra Comunidad Autónoma.

**FUENTE:** Instituto de Estadística de Extremadura a partir de datos facilitados por el Ministerio de Empleo y Seguridad Social. Tesorería General de la Seguridad Social

**Afiliados en alta en Extremadura. 382.947**

**1. Afiliados en alta en Extremadura según sexo y edad**

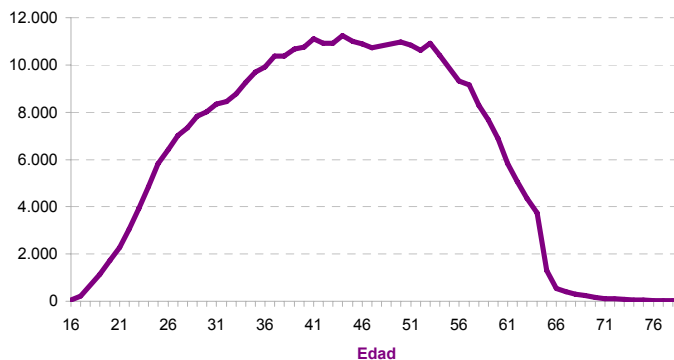
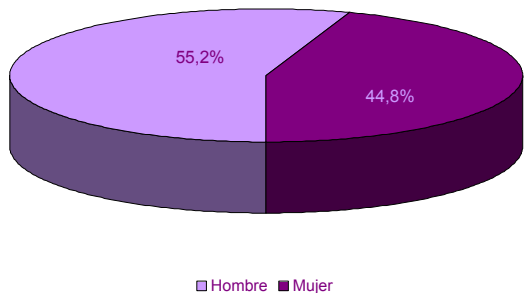

EDAD	SEXO	
	Hombre	Mujer
16-20	2.755	1.094
21-25	11.481	8.436
26-30	19.189	17.435
31-35	23.673	20.898
36-40	27.963	24.136
41-45	30.127	25.041
46-50	29.918	24.355
51-55	29.692	22.939
56-60	23.843	17.465
61-65	11.651	8.633
> 65	1.279	944
No consta		1
<b>Total</b>	<b>211.571</b>	<b>171.377</b>

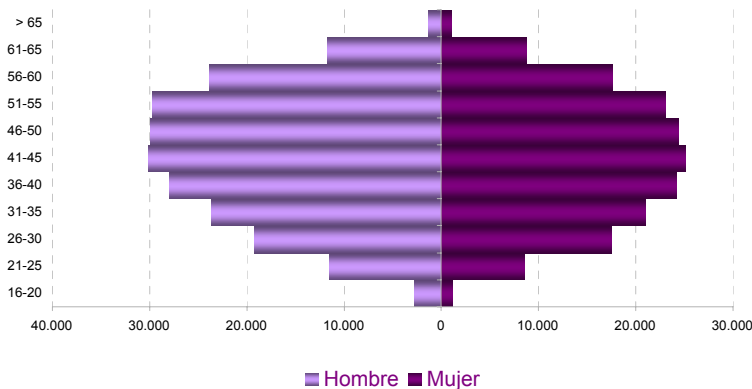

**2. Afiliados en alta según lugar de residencia y edad**

LUGAR DE RESIDENCIA	
Badajoz	234.778
Cáceres	135.852
Otra CA	12.184
Otro país	125
No consta	8

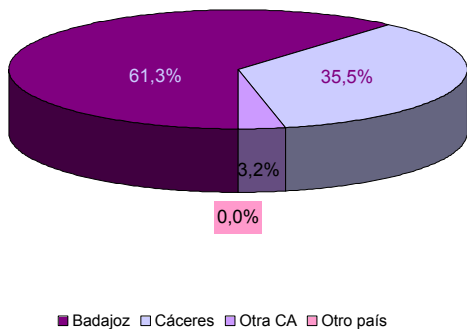
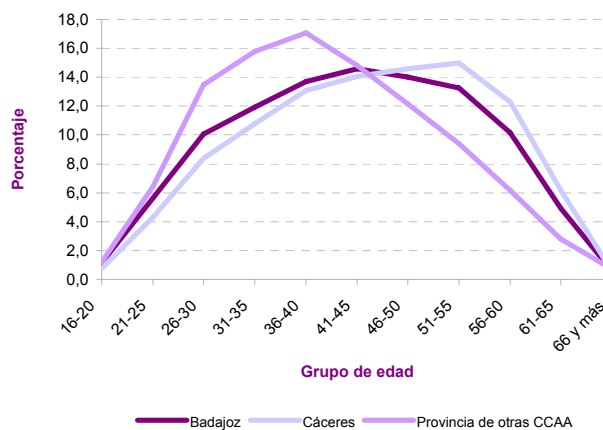

### 3. Afiliados en alta según tamaño del municipio de residencia y edad

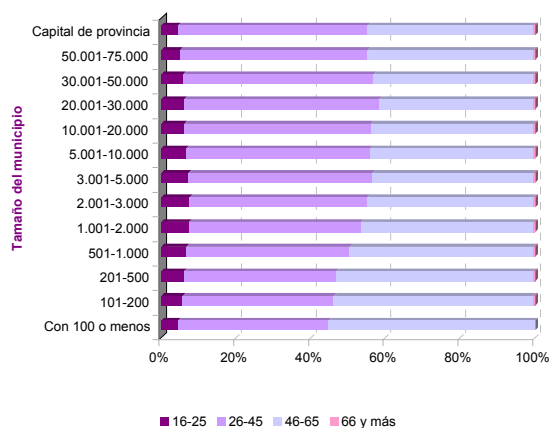
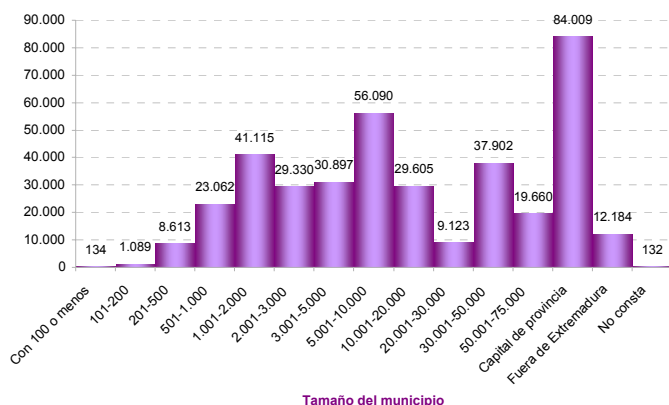

### 4. Afiliados en alta según sexo y nacionalidad

	SEXO		Total
	Hombre	Mujer	
Española	205.036	166.504	371.540
Extranjera	6.535	4.872	11.407

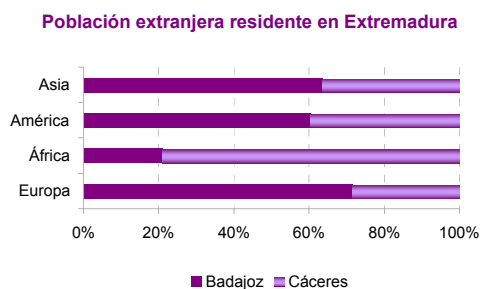
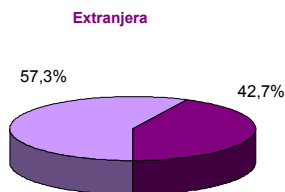
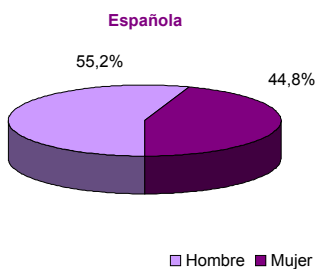
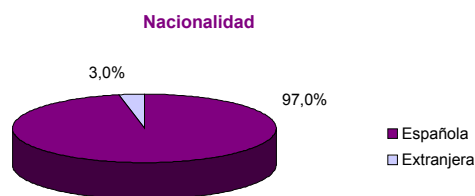

### 5. Afiliados en alta extranjeros según nacionalidad

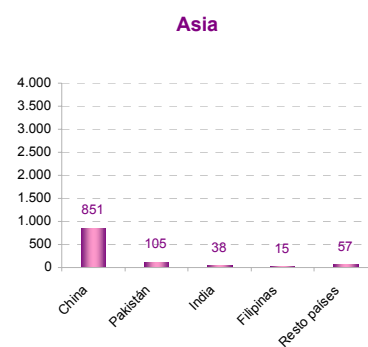
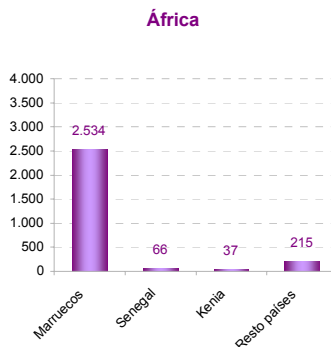
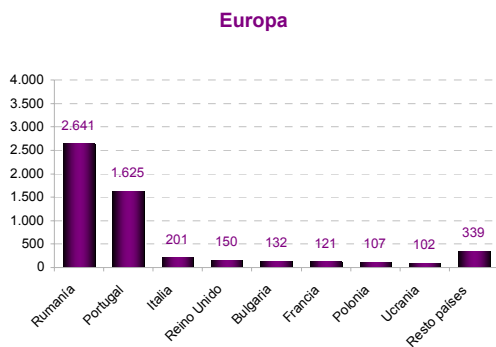
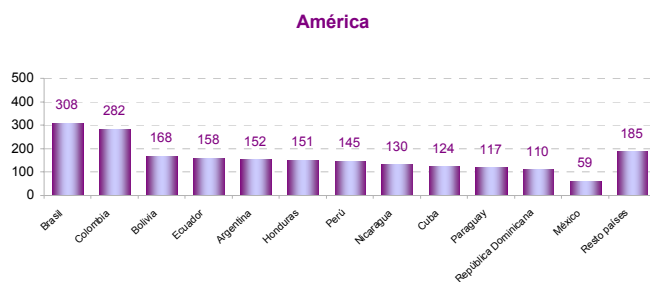
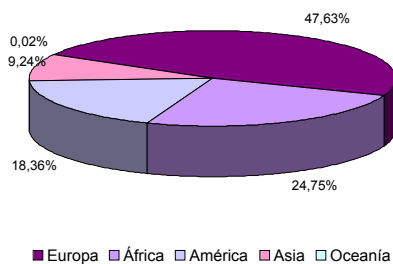

### 6. Afiliados en alta extranjeros según sexo, edad, tamaño de municipio de residencia y principales nacionalidades

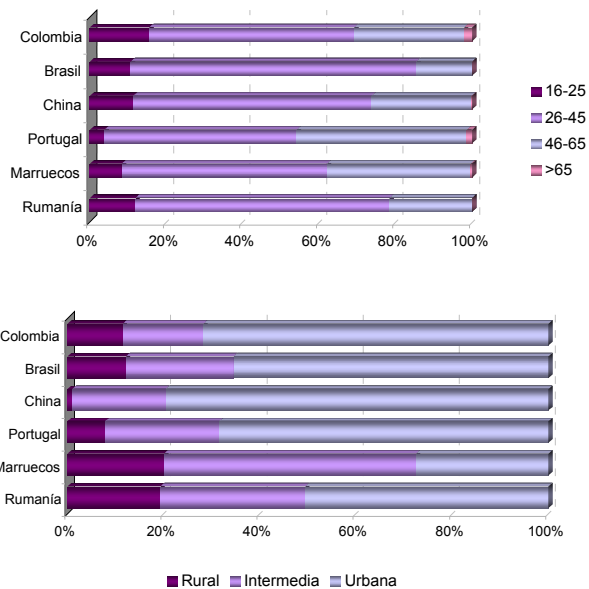
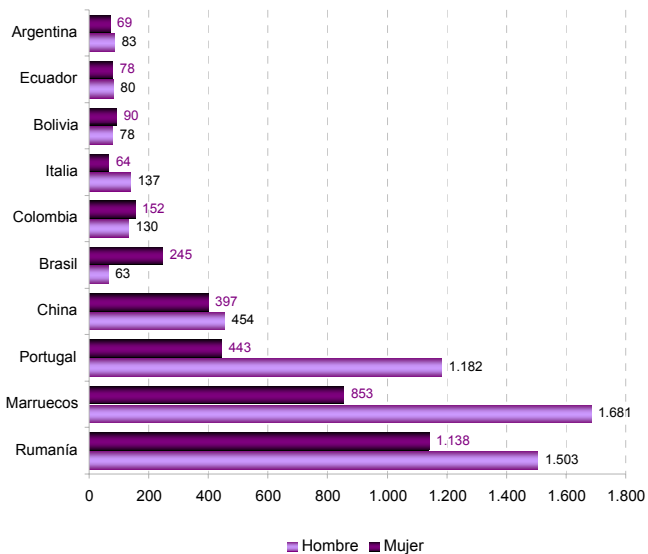

### 7. Afiliados en alta según régimen de afiliación, sexo y edad

	SEXO		Total
	Hombre	Mujer	
General	120.012	117.583	<b>237.595</b>
Empl. Hogar	163	4.863	<b>5.026</b>
Agrario	37.175	23.714	<b>60.889</b>
Autónomo	54.221	25.216	<b>79.437</b>

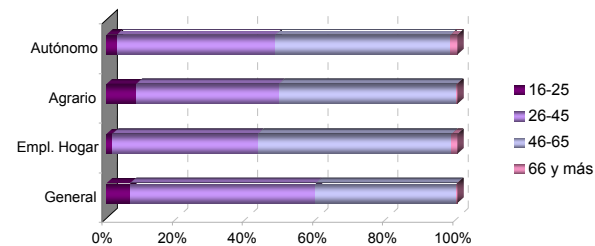

### 8. Afiliados en alta según régimen de afiliación y nacionalidad

	NACIONALIDAD	
	Española	Extranjera
General	232.727	4.868
Empl. Hogar	4.213	813
Agrario	57.166	3.723
Autónomo	77.434	2.003

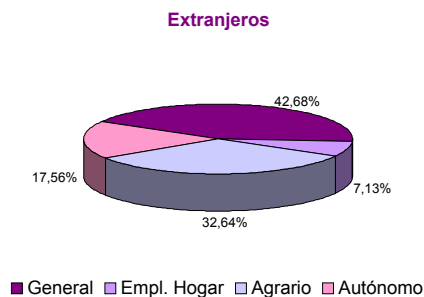
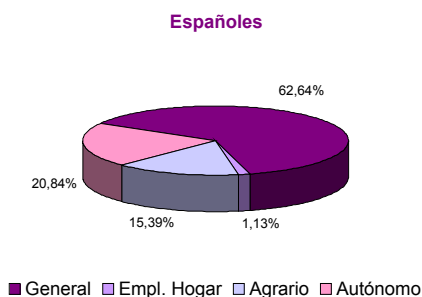
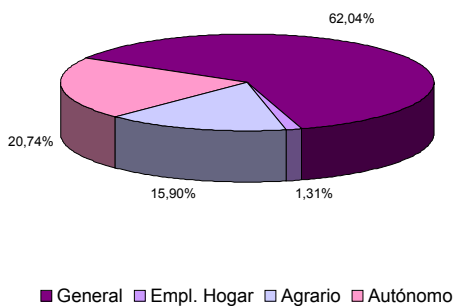

9. Afiliados en alta según régimen de afiliación y actividad económica

	RÉGIMEN	
	General	Autónomo
A Agricultura, ganadería, silvicultura y pesca	61.820	15.598
B Industrias extractivas	616	84
C Industria manufacturera	20.240	5.160
D Suministro de energía eléctrica, gas, vapor y aire acondicionado	1.425	56
E Suministro de agua, actividades de saneamiento, gestión de residuos y descontaminación	3.186	36
F Construcción	13.535	8.484
G Comercio al por mayor y al por menor; reparación de vehículos de motor y motocicletas	37.695	21.609
H Transporte y almacenamiento	8.049	3.338
I Hostelería	16.794	7.967
J Información y comunicaciones	2.779	652
K Actividades financieras y de seguros	4.645	1.167
L Actividades inmobiliarias	432	357
M Actividades profesionales, científicas y técnicas	8.183	4.368
N Actividades administrativas y servicios auxiliares	15.007	1.554
O Administración Pública y defensa; Seguridad Social obligatoria	41.619	15
P Educación	15.311	1.562
Q Actividades sanitarias y de servicios sociales	38.285	2.186
R Actividades artísticas, recreativas y de entrenamiento	2.798	1.101
S Otros servicios	5.585	4.137
T Actividades de los hogares como empleadores de personal doméstico; actividades de los hogares como productores de bienes y servicios para uso propio	5.298	2
U Actividades de organizaciones y organismos extraterritoriales	1	4
No consta	207	0

10. Afiliados en alta según sexo, edad de afiliación y actividad económica

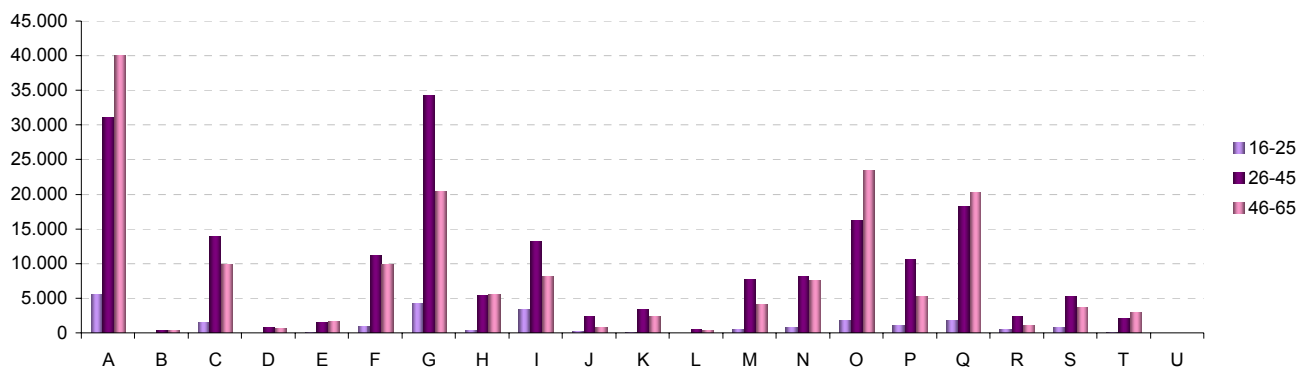
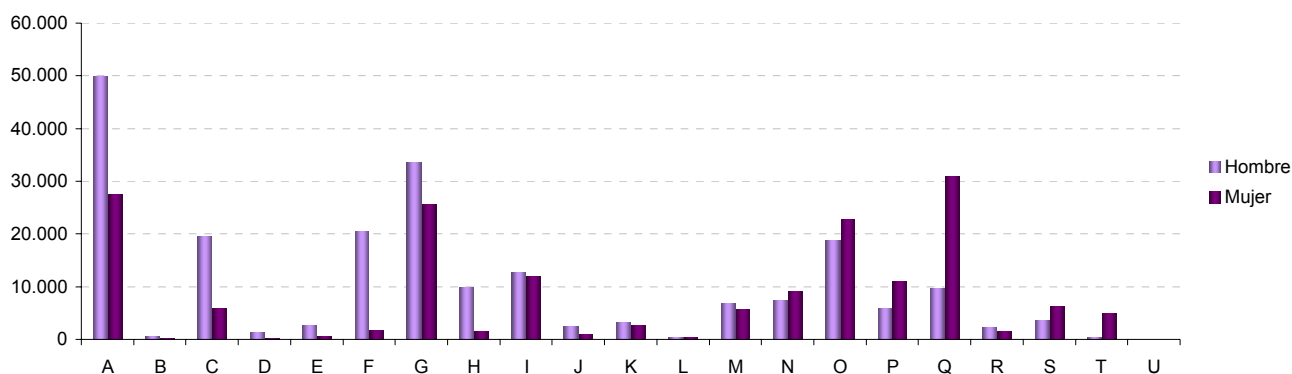

**11. Afiliados en alta residentes en Extremadura por municipio de residencia. Provincia de Badajoz**

06001-Acedera	249	06056-Garbayuela	139	06109-Quintana de la Serena	1.394
06002-Aceuchal	2.368	06057-Garlitos	149	06110-Reina	57
06003-Ahillones	360	06058-Garrovilla, La	912	06111-Rena	282
06004-Alange	634	06059-Granja de Torrehermosa	620	06112-Retamal de Llerena	167
<b>06005-Albuera, La</b>	<b>774</b>	<b>06903-Guadiana del Caudillo</b>	<b>938</b>	<b>06113-Ribera del Fresno</b>	<b>1.222</b>
06006-Alburquerque	1.726	06060-Guareña	2.882	06114-Risco	28
06007-Alconchel	568	06061-Haba, La	404	06115-Roca de la Sierra, La	533
06008-Alconera	211	06062-Helechosa de los Montes	197	06116-Salvaleón	612
06009-Aljucén	66	06063-Herrera del Duque	1.066	06117-Salvatierra de los Barros	656
<b>06010-Almendral</b>	<b>479</b>	<b>06064-Higuera de la Serena</b>	<b>268</b>	<b>06119-San Pedro de Mérida</b>	<b>343</b>
06011-Almendralejo	10.812	06065-Higuera de Llerena	139	06123-San Vicente de Alcántara	1.760
06012-Arroyo de San Serván	1.486	06066-Higuera de Vargas	669	06118-Sancti-Spíritus	36
06013-Atalaya	105	06067-Higuera la Real	757	06120-Santa Amalia	1.730
06014-Azuaga	2.634	06068-Hinojosa del Valle	192	06121-Santa Marta	1.498
<b>06015-Badajoz</b>	<b>49.706</b>	<b>06069-Hornachos</b>	<b>1.293</b>	<b>06122-Santos de Maimona, Los</b>	<b>2.757</b>
06016-Barcarrota	1.227	06070-Jerez de los Caballeros	3.390	06124-Segura de León	594
06017-Baterno	94	06071-Lapa, La	93	06125-Sirueta	584
06018-Benquerencia de la Serena	250	06073-Llera	355	06126-Solana de los Barros	1.175
06019-Berlanga	922	06074-Llerena	2.078	06127-Talarrubias	1.114
<b>06020-Bienvenida</b>	<b>763</b>	<b>06072-Lobón</b>	<b>1.122</b>	<b>06128-Talavera la Real</b>	<b>2.056</b>
06021-Bodonal de la Sierra	357	06075-Magacela	156	06129-Táliga	223
06022-Burguillos del Cerro	874	06076-Magulla	388	06130-Tamurejo	51
06023-Cabeza del Buey	1.578	06077-Malcocinado	130	06131-Torre de Miguel Sesmero	560
06024-Cabeza la Vaca	435	06078-Malpartida de la Serena	226	06132-Torremayor	399
<b>06025-Calamonte</b>	<b>2.627</b>	<b>06079-Manchita</b>	<b>386</b>	<b>06133-Torremejía</b>	<b>920</b>
06026-Calera de León	352	06080-Medellín	965	06134-Trasierra	283
06027-Calzadilla de los Barros	226	06081-Medina de las Torres	364	06135-Trujillanos	446
06028-Campanario	1.619	06082-Mengabril	178	06136-Usagre	674
06029-Campillo de Llerena	568	06083-Mérida	19.660	06137-Valdecaballeros	300
<b>06030-Capilla</b>	<b>36</b>	<b>06084-Mirandilla</b>	<b>472</b>	<b>06901-Valdelacalzada</b>	<b>1.198</b>
06031-Carmonita	223	06085-Monesterio	1.307	06138-Valdetorres	550
06032-Carrascalejo, El	7	06086-Montemolín	427	06139-Valencia de las Torres	229
06033-Casas de Don Pedro	409	06087-Monterrubio de la Serena	820	06140-Valencia del Mombuey	276
06034-Casas de Reina	70	06088-Montijo	5.377	06141-Valencia del Ventoso	633
<b>06035-Castilblanco</b>	<b>226</b>	<b>06089-Morera, La</b>	<b>330</b>	<b>06146-Valle de la Serena</b>	<b>399</b>
06036-Castuera	1.952	06090-Nava de Santiago, La	403	06147-Valle de Matamoros	120
06042-Cheles	540	06091-Navalvillar de Pela	1.563	06148-Valle de Santa Ana	439
06037-Codosera, La	579	06092-Nogales	287	06142-Valverde de Burguillos	94
06038-Cordobilla de Lácara	395	06093-Oliva de la Frontera	1.817	06143-Valverde de Leganés	1.770
<b>06039-Coronada, La</b>	<b>756</b>	<b>06094-Oliva de Mérida</b>	<b>798</b>	<b>06144-Valverde de Llerena</b>	<b>228</b>
06040-Corte de Peleas	634	06095-Olivenza	4.413	06145-Valverde de Mérida	435
06041-Cristina	208	06096-Orellana de la Sierra	68	06149-Villafranca de los Barros	4.566
06043-Don Álvaro	246	06097-Orellana la Vieja	828	06150-Villagarcía de la Torre	305
06044-Don Benito	13.380	06098-Palomas	267	06151-Villagonzalo	482
<b>06045-Entrín Bajo</b>	<b>232</b>	<b>06099-Parra, La</b>	<b>580</b>	<b>06152-Villalba de los Barros</b>	<b>653</b>
06046-Esparragalejo	502	06100-Peñalsordo	238	06153-Villanueva de la Serena	9.123
06047-Esparragosa de la Serena	355	06101-Peraleda del Zaucejo	187	06154-Villanueva del Fresno	1.120
06048-Esparragosa de Lares	332	06102-Puebla de Alcocer	373	06156-Villar de Rena	590
06049-Feria	395	06103-Puebla de la Calzada	1.994	06155-Villar del Rey	706
<b>06050-Fregenal de la Sierra</b>	<b>1.554</b>	<b>06104-Puebla de la Reina</b>	<b>298</b>	<b>06157-Villarta de los Montes</b>	<b>120</b>
06051-Fuenlabrada de los Montes	650	06107-Puebla de Obando	747	06158-Zafra	5.556
06052-Fuente de Cantos	1.638	06108-Puebla de Sancho Pérez	885	06159-Zahínos	1.283
06053-Fuente del Arco	238	06105-Puebla del Maestre	202	06160-Zalamea de la Serena	1.071
06054-Fuente del Maestre	2.770	06106-Puebla del Prior	186	06162-Zarza, La	1.353
<b>06055-Fuentes de León</b>	<b>714</b>	<b>06902-Pueblonuevo del Guadiana</b>	<b>814</b>	<b>06161-Zarza-Capilla</b>	<b>116</b>

**12. Afiliados en alta residentes en Extremadura por municipio de residencia. Provincia de Cáceres**

10001-Abadía	81	10076-Galisteo	324	10151-Portezuelo	71
10002-Abertura	142	10077-Garciaz	259	10152-Pozuelo de Zarcón	144
10003-Acebo	146	10078-Garganta, La	90	10905-Pueblonuevo de Miramontes	302
10004-Acehúche	329	10079-Garganta la Olla	365	10153-Puerto de Santa Cruz	111
<b>10005-Aceituna</b>	<b>236</b>	<b>10080-Gargantilla</b>	<b>106</b>	<b>10154-Rebollar</b>	<b>86</b>
10006-Ahigal	507	10081-Gargüera	41	10155-Riolobos	486
10903-Alagón del Río	371	10082-Garrovilas de Alconétar	510	10156-Robledillo de Gata	28
10007-Albalá	182	10083-Garvín	35	10157-Robledillo de la Vera	87
10008-Alcántara	451	10084-Gata	471	10158-Robledillo de Trujillo	105
<b>10009-Alcollarín</b>	<b>63</b>	<b>10085-Gordo, El</b>	<b>92</b>	<b>10159-Robledollano</b>	<b>124</b>
10010-Alcuéscar	954	10086-Granja, La	108	10160-Romangordo	34
10012-Aldea del Cano	205	10087-Guadalupe	619	10901-Rosalejo	630
10013-Aldea del Obispo, La	109	10088-Guijo de Coria	70	10161-Ruanes	19
10011-Aldeacentenera	231	10089-Guijo de Galisteo	618	10162-Salorino	213
<b>10014-Aldeanueva de la Vera</b>	<b>768</b>	<b>10090-Guijo de Granadilla</b>	<b>130</b>	<b>10163-Salvatierra de Santiago</b>	<b>78</b>
10015-Aldeanueva del Camino	215	10091-Guijo de Santa Bárbara	134	10164-San Martín de Trevejo	214
10016-Aldehuela de Jerte	146	10092-Herguijuela	96	10165-Santa Ana	64
10017-Alía	239	10093-Hernán-Pérez	147	10166-Santa Cruz de la Sierra	111
10018-Aliseda	719	10094-Herrera de Alcántara	89	10167-Santa Cruz de Paniagua	109
<b>10019-Almaraz</b>	<b>555</b>	<b>10095-Herreruela</b>	<b>125</b>	<b>10168-Santa Marta de Magasca</b>	<b>92</b>
10020-Almoharín	760	10096-Hervás	1.191	10169-Santiago de Alcántara	149
10021-Arroyo de la Luz	1.853	10097-Higuera	18	10170-Santiago del Campo	81
10023-Arroyomolinos	352	10098-Hinojal	88	10171-Santibáñez el Alto	132
10022-Arroyomolinos de la Vera	123	10099-Holguera	218	10172-Santibáñez el Bajo	233
<b>10024-Baños de Montemayor</b>	<b>141</b>	<b>10100-Hoyos</b>	<b>290</b>	<b>10173-Saucedilla</b>	<b>275</b>
10025-Barrado	149	10101-Huéлага	52	10174-Segura de Toro	57
10026-Belvis de Monroy	181	10102-Ibahernando	168	10175-Serradilla	494
10027-Benquerencia	32	10103-Jaraicejo	149	10176-Serrejón	136
10028-Berrocallejo	13	10104-Jaraíz de la Vera	2.593	10177-Sierra de Fuentes	690
<b>10029-Berzocana</b>	<b>127</b>	<b>10105-Jarandilla de la Vera</b>	<b>1.019</b>	<b>10178-Talaván</b>	<b>242</b>
10030-Bohonal de Ibor	105	10106-Jarilla	46	10179-Talaveruela de la Vera	94
10031-Botija	60	10107-Jerte	447	10180-Talayuela	2.955
10032-Brozás	599	10108-Ladrillar	48	10181-Tejeda de Tiétar	306
10033-Cabañas del Castillo	120	10109-Logrosán	586	10904-Tiétar	404
<b>10034-Cabezabellosa</b>	<b>86</b>	<b>10110-Losar de la Vera</b>	<b>1.025</b>	<b>10182-Toril</b>	<b>36</b>
10035-Cabezueta del Valle	971	10111-Madrigal de la Vera	452	10183-Tornavacas	414
10036-Cabrero	119	10112-Madrigalejo	603	10184-Torno, El	244
10037-Cáceres	34.303	10113-Madroñera	809	10187-Torre de Don Miguel	162
10038-Cachorrilla	20	10114-Majadas	595	10188-Torre de Santa María	187
<b>10039-Cadalso</b>	<b>145</b>	<b>10115-Malpartida de Cáceres</b>	<b>1.366</b>	<b>10185-Torrecilla de los Ángeles</b>	<b>222</b>
10040-Calzadilla	146	10116-Malpartida de Plasencia	1.563	10186-Torrecillas de la Tiesa	396
10041-Caminomorisco	374	10117-Marchagaz	99	10190-Torrejón el Rubio	201
10042-Campillo de Deleitosa	13	10118-Mata de Alcántara	109	10189-Torrejoncillo	898
10043-Campo Lugar	359	10119-Membrío	221	10191-Torremenga	211
<b>10044-Cañamero</b>	<b>602</b>	<b>10120-Mesas de Ibor</b>	<b>42</b>	<b>10192-Torremocha</b>	<b>241</b>
10045-Cañaveral	352	10121-Miajadas	3.601	10193-Torreorgaz	620
10046-Carbajo	75	10122-Millanes	49	10194-Torrequemada	191
10047-Carcaboso	427	10123-Mirabel	199	10195-Trujillo	3.156
10048-Carrascalejo	52	10124-Mohedas de Granadilla	312	10196-Valdastillas	106
<b>10049-Casar de Cáceres</b>	<b>1.599</b>	<b>10125-Monroy</b>	<b>365</b>	<b>10197-Valdecañas de Tajo</b>	<b>20</b>
10050-Casar de Palomero	331	10126-Montánchez	588	10198-Valdefuentes	374
10051-Casares de las Hurdes	58	10127-Montehermoso	2.101	10199-Valdehúncar	45
10052-Casas de Don Antonio	41	10128-Moraleja	2.140	10200-Valdelacasa de Tajo	76
10053-Casas de Don Gómez	82	10129-Morcillo	135	10201-Valdemorales	97
<b>10056-Casas de Millán</b>	<b>139</b>	<b>10130-Navaconcejo</b>	<b>887</b>	<b>10202-Valdeobispo</b>	<b>203</b>
10057-Casas de Miravete	24	10131-Navalmoral de la Mata	5.686	10203-Valencia de Alcántara	1.683
10054-Casas del Castañar	188	10132-Navalvillar de Ibor	131	10204-Valverde de la Vera	123
10055-Casas del Monte	255	10133-Navas del Madroño	407	10205-Valverde del Fresno	763
10058-Casatejada	486	10134-Navezuelas	231	10902-Vegaviana	275
<b>10059-Casillas de Coria</b>	<b>129</b>	<b>10135-Nuñomoral</b>	<b>402</b>	<b>10206-Viandar de la Vera</b>	<b>69</b>
10060-Castañar de Ibor	333	10136-Oliva de Plasencia	69	10207-Villa del Campo	144
10061-Ceclavín	631	10137-Palomero	155	10208-Villa del Rey	45
10062-Cedillo	157	10138-Pasarón de la Vera	198	10209-Villamesías	108
10063-Cerezo	49	10139-Pedroso de Acim	33	10210-Villamiel	208
<b>10064-Cilleros</b>	<b>584</b>	<b>10140-Peraleda de la Mata</b>	<b>474</b>	<b>10211-Villanueva de la Sierra</b>	<b>145</b>
10065-Collado	46	10141-Peraleda de San Román	73	10212-Villanueva de la Vera	595
10066-Conquista de la Sierra	56	10142-Perales del Puerto	323	10214-Villar de Plasencia	68
10067-Coria	4.007	10143-Pescueza	39	10213-Villar del Pedroso	164
10068-Cuacos de Yuste	294	10144-Pesga, La	277	10215-Villasbuenas de Gata	151
<b>10069-Cumbre, La</b>	<b>310</b>	<b>10145-Piedras Albas</b>	<b>37</b>	<b>10216-Zarza de Granadilla</b>	<b>589</b>
10070-Deleitosa	267	10146-Pinofranqueado	612	10217-Zarza de Montánchez	166
10071-Descargamaría	33	10147-Piornal	518	10218-Zarza la Mayor	452
10072-Eljas	259	10148-Plasencia	13.710	10219-Zorita	399
10073-Escorial	296	10149-Plasenzuela	145		



## Afiados en alta residentes en Extremadura por municipio de residencia y régimen y sector de actividad

## PROVINCIA DE BADAJOZ

	TOTAL	SECTOR DE ACTIVIDAD					RÉGIMEN			
		Agricultura	Industria	Construcción	Servicios	No consta	R. G.		R. E.	
							Empleados de hogar	R. G. Sist. Especial Agrario		Autónomo
06001-Acedera	249	124	11	4	110	0	100	1	51	97
06002-Aceuchal	2.368	1.176	152	115	924	1	798	4	997	569
06003-Ahillones	360	200	13	11	136	0	126	0	167	67
06004-Alange	634	183	31	84	336	0	344	2	136	152
06005-Albuera, La	774	276	62	59	377	0	373	11	265	125
06006-Alburquerque	1.726	430	201	84	1.010	1	1.014	18	319	375
06007-Alconchel	568	232	32	45	258	1	251	1	203	113
06008-Alconera	211	15	65	9	122	0	163	4	13	31
06009-Aljucén	66	8	1	6	51	0	42	1	7	16
06010-Almendral	479	175	29	20	255	0	232	2	145	100
06011-Almendralejo	10.812	1.133	1.279	748	7.647	5	7.440	99	728	2.545
06012-Arroyo de San Serván	1.486	636	114	68	667	1	631	7	535	313
06013-Atalaya	105	40	2	6	56	1	52	5	35	13
06014-Azuaga	2.634	625	212	163	1.634	0	1.474	36	484	640
06015-Badajoz	49.706	1.890	2.283	1.779	43.736	18	38.826	1.242	1.301	8.337
06016-Barcarrota	1.227	306	112	90	719	0	664	9	242	312
06017-Baterno	94	68	2	0	24	0	19	0	44	31
06018-Benquerencia de la Serena	250	134	12	9	95	0	93	1	86	70
06019-Berlanga	922	416	47	37	421	1	376	1	359	186
06020-Bienvenida	763	324	53	49	337	0	313	2	246	202
06021-Bodonal de la Sierra	357	127	51	16	163	0	152	3	79	123
06022-Burguillos del Cerro	874	173	113	32	556	0	519	15	133	207
06023-Cabeza del Buey	1.578	404	130	94	946	4	817	17	275	469
06024-Cabeza la Vaca	435	136	66	26	207	0	223	1	121	90
06025-Calamonte	2.627	904	213	128	1.381	1	1.385	10	848	384
06026-Calera de León	352	109	79	15	149	0	180	2	72	98
06027-Calzadilla de los Barros	226	76	11	14	123	2	118	1	60	47
06028-Campanario	1.619	255	213	136	1.014	1	1.028	20	152	419
06029-Campillo de Llerena	568	312	21	35	200	0	188	1	287	92
06030-Capilla	36	8	4	1	23	0	23	0	3	10
06031-Carmonita	223	133	4	7	79	0	72	1	128	22
06032-Carrascalejo, El	7	1	0	0	6	0	5	0	0	2
06033-Casas de Don Pedro	409	134	25	30	220	0	197	2	103	107
06034-Casas de Reina	70	31	8	0	31	0	29	0	21	20
06035-Castilblanco	226	51	24	14	137	0	117	1	35	73
06036-Castuera	1.952	245	207	66	1.434	0	1.236	20	115	581
06042-Cheles	540	356	16	33	135	0	136	0	345	59
06037-Codosera, La	579	225	39	25	290	0	273	2	185	119
06038-Cordobilla de Lácara	395	243	8	13	130	1	112	3	218	62
06039-Coronada, La	756	278	45	47	386	0	393	6	252	105
06040-Corte de Peleas	634	432	14	12	176	0	156	2	384	92
06041-Cristina	208	89	36	10	72	1	96	0	73	39
06043-Don Alvaro	246	28	11	20	187	0	181	1	15	49
06044-Don Benito	13.380	2.208	1.185	805	9.176	6	8.709	227	1.691	2.753
06045-Entrín Bajo	232	163	12	5	52	0	51	1	138	42
06046-Esparragalejo	502	90	41	33	338	0	362	7	75	58
06047-Esparragosa de la Serena	355	176	37	15	127	0	140	0	143	72
06048-Esparragosa de Lares	332	123	19	19	170	1	166	0	87	79
06049-Feria	395	123	40	39	193	0	204	4	89	98
06050-Fregenal de la Sierra	1.554	144	264	55	1.090	1	978	25	81	470
06051-Fuenlabrada de los Montes	650	394	15	17	224	0	192	1	90	367
06052-Fuente de Cantos	1.638	287	146	126	1.077	2	1.005	18	184	431
06053-Fuente del Arco	238	117	6	10	105	0	92	2	98	46
06054-Fuente del Maestre	2.770	1.094	330	111	1.234	1	1.276	14	918	562
06055-Fuentes de León	714	257	83	34	340	0	316	7	165	226
06056-Garbayuela	139	47	5	13	74	0	68	1	29	41
06057-Garlitos	149	68	17	4	59	1	58	1	49	41
06058-Garrovilla, La	912	298	93	62	459	0	526	2	251	133
06059-Granja de Torrehermosa	620	179	21	35	385	0	302	10	116	192
06903-Guadiana del Caudillo	938	368	42	104	424	0	436	4	321	177
06060-Guareña	2.882	1.259	227	82	1.312	2	1.245	16	1.154	467
06061-Haba, La	404	61	43	40	260	0	256	9	44	95
06062-Helechosa de los Montes	197	74	4	7	111	1	96	1	62	38
06063-Herrera del Duque	1.066	256	119	56	634	1	579	7	130	350
06064-Higuera de la Serena	268	72	19	16	161	0	152	1	56	59
06065-Higuera de Llerena	139	94	5	3	37	0	35	1	84	19
06066-Higuera de Vargas	669	403	38	18	210	0	188	6	396	79
06067-Higuera la Real	757	107	233	34	381	2	473	10	71	203
06068-Hinojosa del Valle	192	99	6	6	81	0	71	1	90	30
06069-Hornachos	1.293	565	84	67	577	0	507	7	527	252
06070-Jerez de los Caballeros	3.390	293	837	164	2.093	3	2.397	21	220	752
06071-Lapa, La	93	47	10	2	34	0	38	0	41	14
06073-Llera	355	195	12	10	138	0	121	0	176	58
06074-Llerena	2.078	204	127	88	1.657	2	1.476	18	151	433
06072-Lobón	1.122	442	85	34	561	0	581	2	381	158

## Afilados en alta residentes en Extremadura por municipio de residencia y régimen y sector de actividad

## PROVINCIA DE BADAJOZ

	TOTAL	SECTOR DE ACTIVIDAD					RÉGIMEN			
		Agricultura	Industria	Construcción	Servicios	No consta	R. G.		R. E.	
							Empleados de hogar	R. G. Sist. Especial Agrario		Autónomo
06075-Magacela	156	49	15	11	81	0	75	3	37	41
06076-Maguilla	388	237	23	12	116	0	113	1	201	73
06077-Malcocinado	130	101	7	1	21	0	22	1	101	6
06078-Malpartida de la Serena	226	100	9	1	116	0	95	0	90	41
06079-Manchita	386	257	8	25	96	0	96	1	242	47
06080-Medellín	965	415	80	49	421	0	397	4	372	192
06081-Medina de las Torres	364	75	53	23	211	2	216	3	50	95
06082-Mengabril	178	88	16	10	64	0	65	1	84	28
06083-Mérida	19.660	554	1.000	667	17.437	2	15.697	210	314	3.439
06084-Mirandilla	472	143	23	31	275	0	282	8	103	79
06085-Monesterio	1.307	207	152	104	844	0	735	6	105	461
06086-Montemolín	427	181	38	15	193	0	189	1	154	83
06087-Monterrubio de la Serena	820	432	70	30	288	0	286	3	296	235
06088-Montijo	5.377	1.152	437	351	3.431	6	3.298	33	985	1.061
06089-Morera, La	330	173	14	20	123	0	127	1	142	60
06090-Nava de Santiago, La	403	245	16	4	138	0	109	4	202	88
06091-Navalvillar de Pela	1.563	603	67	90	803	0	676	9	447	431
06092-Nogales	287	129	45	19	94	0	123	3	112	49
06093-Oliva de la Frontera	1.817	589	231	107	887	3	873	6	496	442
06094-Oliva de Mérida	798	594	19	38	147	0	151	1	583	63
06095-Olivenza	4.413	1.370	230	273	2.539	1	2.395	53	1.266	699
06096-Orellana de la Sierra	68	18	2	2	45	1	41	1	14	12
06097-Orellana la Vieja	828	153	49	92	534	0	489	7	67	265
06098-Palomas	267	174	11	4	78	0	72	1	163	31
06099-Parra, La	580	330	37	34	179	0	186	4	315	75
06100-Peñalsordo	238	88	12	15	123	0	91	1	45	101
06101-Peraleda del Zaucejo	187	112	10	4	61	0	63	0	85	39
06102-Puebla de Alcocer	373	78	35	18	242	0	214	3	44	112
06103-Puebla de la Calzada	1.994	518	144	196	1.136	0	1.129	4	446	415
06104-Puebla de la Reina	298	155	21	16	106	0	123	1	128	46
06107-Puebla de Obando	747	434	20	44	249	0	236	8	425	78
06108-Puebla de Sancho Pérez	885	123	143	65	554	0	586	14	93	192
06105-Puebla del Maestre	202	106	12	6	78	0	72	1	81	48
06106-Puebla del Prior	186	82	16	12	76	0	79	0	63	44
06902-Pueblonuevo del Guadiana	814	359	28	42	385	0	350	6	319	139
06109-Quintana de la Serena	1.394	135	338	85	833	3	927	11	76	380
06110-Reina	57	39	0	1	17	0	16	0	35	6
06111-Rena	282	201	10	4	67	0	56	3	180	43
06112-Retamal de Llerena	167	92	9	12	54	0	52	0	76	39
06113-Ribera del Fresno	1.222	393	87	93	649	0	593	3	260	366
06114-Risco	28	13	1	0	14	0	12	0	11	5
06115-Roca de la Sierra, La	533	227	36	41	229	0	238	3	202	90
06116-Salvaleón	612	178	115	20	299	0	343	4	133	132
06117-Salvatierra de los Barros	656	239	120	24	273	0	294	1	187	174
06119-San Pedro de Mérida	343	129	7	7	200	0	181	2	119	41
06123-San Vicente de Alcántara	1.760	182	542	110	925	1	1.136	13	132	479
06118-Sancti-Spíritus	36	19	1	0	16	0	13	0	11	12
06120-Santa Amalia	1.730	771	193	72	693	1	723	7	612	388
06121-Santa Marta	1.498	484	109	120	785	0	721	8	357	412
06122-Santos de Maimona, Los	2.757	432	314	213	1.797	1	1.796	44	349	568
06124-Segura de León	594	194	63	37	299	1	293	4	165	132
06125-Siruela	584	187	39	32	326	0	282	12	64	226
06126-Solana de los Barros	1.175	694	56	72	353	0	353	1	600	221
06127-Talarrubias	1.114	210	116	68	718	2	688	4	109	313
06128-Talavera la Real	2.056	718	207	94	1.037	0	983	26	597	450
06129-Táliga	223	81	14	23	105	0	96	4	74	49
06130-Tamurejo	51	22	3	1	25	0	25	0	6	20
06131-Torre de Miguel Sesmero	560	235	56	25	244	0	251	3	220	86
06132-Torremayor	399	231	30	17	121	0	146	2	215	36
06133-Torremejía	920	396	118	42	364	0	401	1	347	171
06134-Trasierra	283	183	4	6	90	0	79	4	172	28
06135-Trujillanos	446	60	17	27	341	1	319	4	31	92
06136-Usagre	674	312	35	50	277	0	288	2	274	110
06137-Valdecaballeros	300	60	24	30	186	0	155	3	45	97
06901-Valdelacalzada	1.198	587	48	94	469	0	473	4	506	215
06138-Valdetorres	550	298	37	10	205	0	205	0	285	60
06139-Valencia de las Torres	229	114	7	2	106	0	88	1	100	40
06140-Valencia del Mombuey	276	158	24	11	83	0	86	0	147	43
06141-Valencia del Ventoso	633	231	81	28	291	2	298	2	156	177
06146-Valle de la Serena	399	180	17	19	183	0	175	0	138	86
06147-Valle de Matamoros	120	42	17	5	56	0	69	0	40	11
06148-Valle de Santa Ana	439	163	93	18	165	0	228	1	145	65
06142-Valverde de Burguillos	94	15	29	3	47	0	68	1	11	14
06143-Valverde de Leganés	1.770	787	110	116	757	0	746	17	737	270
06144-Valverde de Llerena	228	135	6	7	80	0	67	0	121	40

## Afilados en alta residentes en Extremadura por municipio de residencia y régimen y sector de actividad

## PROVINCIA DE BADAJOZ

	TOTAL	SECTOR DE ACTIVIDAD					RÉGIMEN			
		Agricultura	Industria	Construcción	Servicios	No consta	R. G.	R. G. Sist.	R. E.	
							Empleados	Especial	de hogar	Agrario
06145-Valverde de Mérida	435	200	18	10	207	0	197	5	187	46
06149-Villafranca de los Barros	4.566	688	618	268	2.991	1	3.097	32	471	966
06150-Villagarcía de la Torre	305	103	22	18	162	0	153	0	93	59
06151-Villagonzalo	482	221	33	21	207	0	193	2	187	100
06152-Villalba de los Barros	653	325	42	41	245	0	247	3	276	127
06153-Villanueva de la Serena	9.123	1.816	619	549	6.136	3	5.704	135	1.398	1.886
06154-Villanueva del Fresno	1.120	560	77	27	456	0	394	7	486	233
06156-Villar de Rena	590	333	29	20	208	0	217	3	230	140
06155-Villar del Rey	706	232	64	54	355	1	354	13	204	135
06157-Villarta de los Montes	120	39	4	2	75	0	65	0	25	30
06158-Zafra	5.556	191	695	214	4.456	0	4.138	77	98	1.243
06159-Zahínos	1.283	834	93	44	312	0	307	0	770	206
06160-Zalamea de la Serena	1.071	215	108	67	680	1	588	7	161	315
06162-Zarza, La	1.353	416	100	109	728	0	664	8	336	345
06161-Zarza-Capilla	116	41	17	10	48	0	46	0	19	51

## Afilados en alta residentes en Extremadura por municipio de residencia y régimen y sector de actividad

## PROVINCIA DE CÁCERES

	TOTAL	SECTOR DE ACTIVIDAD					RÉGIMEN			
		Agricultura	Industria	Construcción	Servicios	No consta	R. G.	R. G. Sist.	R. E.	
							Empleados de hogar	Especial Agrario	Autónomo	
10001-Abadía	81	13	10	11	47	0	47	1	12	21
10002-Abertura	142	64	11	8	59	0	62	0	49	31
10003-Acebo	146	50	8	13	75	0	42	1	43	60
10004-Acehúche	329	164	39	14	112	0	118	1	136	74
10005-Aceituna	236	129	15	15	77	0	81	1	120	34
10006-Ahigal	507	224	38	31	212	2	182	0	188	137
10903-Alagón del Río	371	161	30	23	157	0	168	2	106	95
10007-Albalá	182	57	2	14	109	0	93	0	36	53
10008-Alcántara	451	46	41	38	325	1	317	3	28	103
10009-Alcollarín	63	17	3	0	43	0	41	0	13	9
10010-Alcuéscar	954	268	55	60	571	0	541	1	251	161
10012-Aldea del Cano	205	45	11	12	136	1	126	1	36	42
10013-Aldea del Obispo, La	109	47	2	13	45	2	47	1	32	29
10011-Aldeacentenera	231	87	15	24	105	0	106	2	65	58
10014-Aldeanueva de la Vera	768	413	49	53	253	0	236	3	223	306
10015-Aldeanueva del Camino	215	21	35	18	141	0	127	1	5	82
10016-Aldehuela de Jerte	146	29	11	9	97	0	89	3	25	29
10017-Alía	239	94	8	13	122	2	98	4	64	73
10018-Aliseda	719	253	61	62	342	1	341	19	226	133
10019-Almaraz	555	34	164	42	314	1	450	3	18	84
10020-Almoharín	760	345	57	35	323	0	324	3	325	108
10021-Arroyo de la Luz	1.853	145	127	286	1.294	1	1.308	52	76	417
10023-Arroyomolinos	352	141	22	12	177	0	163	0	121	68
10022-Arroyomolinos de la Vera	123	54	7	6	56	0	47	1	41	34
10024-Baños de Montemayor	141	9	6	14	112	0	78	0	1	62
10025-Barrado	149	74	4	8	62	1	56	1	41	51
10026-Belvis de Monroy	181	26	23	8	124	0	121	3	6	51
10027-Benquerencia	32	10	2	0	20	0	19	0	8	5
10028-Berrocalejo	13	1	0	0	12	0	10	0	0	3
10029-Berzocana	127	45	8	11	62	1	59	1	34	33
10030-Bohonal de Ibor	105	21	6	11	67	0	57	2	13	33
10031-Botija	60	15	4	9	32	0	34	0	9	17
10032-Brozás	599	136	40	70	352	1	321	11	80	187
10033-Cabañas del Castillo	120	55	4	19	42	0	49	2	31	38
10034-Cabezabellosa	86	39	4	8	35	0	27	2	24	33
10035-Cabezuela del Valle	971	645	14	40	271	1	206	4	554	207
10036-Cabrero	119	84	6	5	24	0	20	1	62	36
10037-Cáceres	34.303	623	1.614	1.632	30.422	12	27.208	856	237	6.002
10038-Cachorrilla	20	3	0	2	15	0	14	1	1	4
10039-Cadalso	145	61	12	7	63	2	58	3	58	26
10040-Calzadilla	146	64	8	9	64	1	66	3	48	29
10041-Caminomorisco	374	105	18	30	221	0	200	2	70	102
10042-Campillo de Deleitosa	13	2	0	2	9	0	7	0	1	5
10043-Campo Lugar	359	188	15	9	147	0	136	1	127	95
10044-Cañamero	602	190	47	56	309	0	260	8	162	172
10045-Cañaveral	352	33	47	35	237	0	230	10	29	83
10046-Carbajo	75	26	5	3	41	0	38	0	24	13
10047-Carcaboso	427	76	38	39	274	0	258	9	64	96
10048-Carrascalejo	52	7	3	10	32	0	23	1	2	26
10049-Casar de Cáceres	1.599	148	247	159	1.042	3	1.108	49	59	383
10050-Casar de Palomero	331	160	7	26	138	0	119	1	141	70
10051-Casares de las Hurdes	58	12	2	3	41	0	30	0	8	20
10052-Casas de Don Antonio	41	8	4	0	29	0	25	1	8	7
10053-Casas de Don Gómez	82	21	3	11	47	0	37	3	12	30
10056-Casas de Millán	139	37	17	11	74	0	73	2	28	36
10057-Casas de Miravete	24	2	2	1	19	0	16	0	1	7
10054-Casas del Castañar	188	60	1	10	117	0	88	1	36	63
10055-Casas del Monte	255	83	50	19	103	0	127	0	71	57
10058-Casatejada	486	151	62	37	236	0	270	3	134	79
10059-Casillas de Coria	129	40	7	13	66	3	69	1	35	24
10060-Castañar de Ibor	333	112	26	25	169	1	138	2	101	92
10061-Ceclavín	631	331	33	51	214	2	220	2	307	102
10062-Cedillo	157	65	20	13	59	0	73	0	63	21
10063-Cerezo	49	31	2	0	16	0	13	0	27	9
10064-Ciñeros	584	280	21	37	246	0	194	2	242	146
10065-Collado	46	11	5	4	26	0	27	0	9	10
10066-Conquista de la Sierra	56	11	3	5	37	0	31	1	5	19
10067-Coria	4.007	511	246	321	2.929	0	2.660	45	331	971
10068-Cuacos de Yuste	294	51	79	23	141	0	175	7	30	82
10069-Cumbre, La	310	49	24	27	207	3	223	1	32	54
10070-Deleitosa	267	45	35	27	160	0	144	6	19	98
10071-Descargamaría	33	9	2	3	19	0	20	0	9	4
10072-Eljas	259	128	15	14	101	1	85	3	126	45
10073-Escorial	296	106	44	30	116	0	163	2	80	51
10075-Fresnedoso de Ibor	66	19	3	5	38	1	34	1	15	16

## Afilados en alta residentes en Extremadura por municipio de residencia y régimen y sector de actividad

## PROVINCIA DE CÁCERES

	TOTAL	SECTOR DE ACTIVIDAD					RÉGIMEN			
		Agricultura	Industria	Construcción	Servicios	No consta	R. G.	R. G. Sist.	R. E.	
							Empleados de hogar	Especial Agrario	Autónomo	
10076-Galisteo	324	103	35	16	169	1	177	7	80	60
10077-Garciaz	259	113	9	27	110	0	104	2	88	65
10078-Garganta, La	90	27	7	11	45	0	43	0	14	33
10079-Garganta la Olla	365	182	25	25	131	2	123	1	133	108
10080-Gargantilla	106	52	2	9	43	0	36	0	39	31
10081-Gargüera	41	15	0	4	22	0	21	1	2	17
10082-Garrovillas de Alconétar	510	70	42	49	348	1	334	10	29	137
10083-Garvín	35	16	3	2	14	0	15	1	9	10
10084-Gata	471	187	22	43	217	2	203	4	145	119
10085-Gordo, El	92	7	29	5	51	0	75	1	6	10
10086-Granja, La	108	35	21	9	43	0	53	2	27	26
10087-Guadalupe	619	95	31	46	446	1	386	5	80	148
10088-Guijo de Coria	70	35	7	4	24	0	29	0	25	16
10089-Guijo de Galisteo	618	306	29	38	245	0	247	3	222	146
10090-Guijo de Granadilla	130	34	8	10	78	0	71	1	19	39
10091-Guijo de Santa Bárbara	134	31	15	17	71	0	69	0	12	53
10092-Herguivuela	96	16	11	8	60	1	64	1	14	17
10093-Hernán-Pérez	147	74	8	11	54	0	55	0	61	31
10094-Herrera de Alcántara	89	47	2	7	33	0	30	0	50	9
10095-Herreruela	125	42	20	4	59	0	61	5	35	24
10096-Hervás	1.191	65	178	78	868	2	751	12	44	384
10097-Higuera	18	6	1	2	9	0	9	0	3	6
10098-Hinojal	88	24	6	12	46	0	36	0	6	46
10099-Holguera	218	78	6	20	112	2	104	1	55	58
10100-Hoyos	290	84	10	29	167	0	146	2	78	64
10101-Huéлага	52	17	3	2	30	0	28	1	11	12
10102-Ibahernando	168	25	13	24	106	0	113	2	16	37
10103-Jaraicejo	149	45	8	12	84	0	69	1	29	50
10104-Jaraiz de la Vera	2.593	889	316	136	1.252	0	1.212	23	783	575
10105-Jarandilla de la Vera	1.019	229	80	106	602	2	529	9	142	339
10106-Jarilla	46	9	4	0	33	0	29	0	4	13
10107-Jerte	447	244	9	25	169	0	117	0	202	128
10108-Ladrillar	48	25	1	5	17	0	13	0	2	33
10109-Logrosán	586	134	40	38	374	0	306	6	87	187
10110-Losar de la Vera	1.025	370	65	54	534	2	430	14	195	386
10111-Madrigal de la Vera	452	121	33	55	243	0	188	4	110	150
10112-Madrigalejo	603	257	29	23	294	0	253	4	212	134
10113-Madroñera	809	139	33	110	524	3	484	11	124	190
10114-Majadas	595	329	58	30	177	1	231	0	323	41
10115-Malpartida de Cáceres	1.366	70	119	125	1.050	2	1.030	41	49	246
10116-Malpartida de Plasencia	1.563	141	309	207	905	1	1.118	18	106	321
10117-Marchagaz	99	67	1	10	21	0	23	1	65	10
10118-Mata de Alcántara	109	28	3	14	64	0	67	1	13	28
10119-Membrío	221	91	11	17	101	1	95	1	83	42
10120-Mesas de Ibor	42	9	2	5	26	0	27	0	2	13
10121-Miajadas	3.601	805	459	267	2.069	1	2.041	39	388	1.133
10122-Millanes	49	4	7	5	33	0	33	0	2	14
10123-Mirabel	199	35	47	14	101	2	129	1	35	34
10124-Mohedas de Granadilla	312	154	18	29	111	0	101	1	145	65
10125-Monroy	365	149	22	32	162	0	145	15	110	95
10126-Montánchez	588	113	54	36	385	0	354	6	98	130
10127-Montehermoso	2.101	659	160	184	1.097	1	993	5	497	606
10128-Moraleja	2.140	407	162	158	1.411	2	1.197	18	280	645
10129-Morcillo	135	52	10	12	60	1	67	0	44	24
10130-Navaconcejo	887	544	19	73	250	1	225	4	475	183
10131-Navalmoral de la Mata	5.686	623	931	296	3.833	3	3.949	67	542	1.128
10132-Navalvillar de Ibor	131	57	10	3	61	0	49	2	51	29
10133-Navas del Madroño	407	78	22	77	229	1	237	17	48	105
10134-Navezuelas	231	116	4	16	94	1	85	0	99	47
10135-Nuñomoral	402	117	19	51	215	0	216	0	89	97
10136-Oliva de Plasencia	69	13	11	6	39	0	40	1	15	13
10137-Palomero	155	82	10	10	53	0	50	2	68	35
10138-Pasarón de la Vera	198	80	7	18	92	1	85	3	73	37
10139-Pedroso de Acim	33	9	6	1	17	0	19	0	8	6
10140-Peraleda de la Mata	474	86	100	42	244	2	299	2	55	118
10141-Peraleda de San Román	73	31	6	16	20	0	23	0	23	27
10142-Perales del Puerto	323	175	12	17	119	0	100	1	168	54
10143-Pescueza	39	13	2	3	21	0	17	0	5	17
10144-Pesga, La	277	118	3	22	133	1	114	0	68	95
10145-Piedras Albas	37	15	1	1	19	1	17	0	12	8
10146-Pinofranqueado	612	245	16	55	296	0	244	2	149	217
10147-Piornal	518	288	17	29	184	0	160	1	135	222
10148-Plasencia	13.710	570	968	872	11.293	7	10.206	226	361	2.917
10149-Plasenzuela	145	32	6	19	88	0	93	2	16	34
10150-Portaje	98	30	4	3	61	0	55	0	22	21

## Afilados en alta residentes en Extremadura por municipio de residencia y régimen y sector de actividad

## PROVINCIA DE CÁCERES

	TOTAL	SECTOR DE ACTIVIDAD					RÉGIMEN			
		Agricultura	Industria	Construcción	Servicios	No consta	R. G.		R. E.	
							Empleados de hogar	R. G. Sist. Especial Agrario		R. E. Autónomo
10151-Portezuelo	71	24	3	17	27	0	37	3	22	9
10152-Pozuelo de Zarzón	144	60	21	3	60	0	60	1	47	36
10905-Pueblonuevo de Miramonte	302	186	23	6	87	0	88	1	168	45
10153-Puerto de Santa Cruz	111	37	4	10	60	0	52	6	31	22
10154-Rebollar	86	56	0	5	25	0	21	0	33	32
10155-Riolobos	486	244	35	37	170	0	182	4	168	132
10156-Robledillo de Gata	28	7	0	0	21	0	16	0	6	6
10157-Robledillo de la Vera	87	15	9	6	57	0	43	0	6	38
10158-Robledillo de Trujillo	105	42	6	8	49	0	48	0	39	18
10159-Robledollano	124	57	12	13	42	0	38	1	52	33
10160-Romangordo	34	3	0	4	27	0	28	0	0	6
10901-Rosalejo	630	316	63	34	217	0	252	3	232	143
10161-Ruanes	19	7	0	2	10	0	10	0	5	4
10162-Salorino	213	96	10	9	98	0	85	2	93	33
10163-Salvatierra de Santiago	78	9	11	13	43	2	46	0	6	26
10164-San Martín de Trevejo	214	95	20	11	87	1	70	0	81	63
10165-Santa Ana	64	15	4	6	39	0	39	0	10	15
10166-Santa Cruz de la Sierra	111	44	6	8	53	0	46	1	31	33
10167-Santa Cruz de Paniagua	109	74	2	1	32	0	27	1	67	14
10168-Santa Marta de Magasca	92	30	5	6	51	0	50	0	27	15
10169-Santiago de Alcántara	149	45	10	22	72	0	79	3	45	22
10170-Santiago del Campo	81	33	8	7	33	0	38	1	12	30
10171-Santibáñez el Alto	132	82	4	4	42	0	38	2	76	16
10172-Santibáñez el Bajo	233	91	21	22	99	0	87	5	72	69
10173-Saucedilla	275	76	54	16	129	0	164	1	65	45
10174-Segura de Toro	57	11	3	6	37	0	34	1	7	15
10175-Serradilla	494	146	28	43	277	0	259	12	119	104
10176-Serrejón	136	56	9	4	66	1	67	1	47	21
10177-Sierra de Fuentes	690	45	34	73	537	1	493	29	30	138
10178-Talaván	242	81	12	34	115	0	110	2	58	72
10179-Talaveruela de la Vera	94	31	4	9	49	1	44	0	22	28
10180-Talayuela	2.955	1.496	342	159	957	1	1.119	8	1.339	489
10181-Tejeda de Tiétar	306	133	16	18	138	1	117	3	121	65
10904-Tiétar	404	192	49	23	140	0	168	0	157	79
10182-Toril	36	20	2	0	14	0	14	0	22	0
10183-Tornavacas	414	234	10	46	124	0	84	3	203	124
10184-Torno, El	244	105	8	15	116	0	95	1	57	91
10187-Torre de Don Miguel	162	62	10	8	82	0	70	0	61	31
10188-Torre de Santa María	187	74	18	10	85	0	84	0	68	35
10185-Torrecilla de los Angeles	222	109	7	15	91	0	85	2	91	44
10186-Torrecillas de la Tiesa	396	85	43	71	197	0	217	1	47	131
10190-Torrejón el Rubio	201	76	12	19	93	1	88	3	67	43
10189-Torrejoncillo	898	161	69	139	528	1	509	8	138	243
10191-Torremenga	211	60	16	20	115	0	110	0	53	48
10192-Torremocha	241	42	8	20	169	2	162	6	21	52
10193-Torreorgaz	620	66	49	98	405	2	412	29	28	151
10194-Torrequemada	191	26	22	11	131	1	118	2	16	55
10195-Trujillo	3.156	258	363	265	2.267	3	2.166	52	146	792
10196-Valdastillas	106	44	4	10	48	0	47	0	24	35
10197-Valdecañas de Tajo	20	1	2	5	12	0	14	0	1	5
10198-Valdefuentes	374	91	36	22	225	0	207	1	66	100
10199-Valdehúncar	45	5	4	1	35	0	31	1	3	10
10200-Valdelacasa de Tajo	76	13	3	22	38	0	32	1	4	39
10201-Valdemorales	97	47	2	2	46	0	43	0	44	10
10202-Valdeobispo	203	53	11	18	121	0	117	2	41	43
10203-Valencia de Alcántara	1.683	244	158	132	1.149	0	1.015	29	178	461
10204-Valverde de la Vera	123	33	3	9	78	0	61	1	26	35
10205-Valverde del Fresno	763	302	49	55	357	0	292	4	254	213
10902-Vegaviana	275	103	17	23	132	0	140	1	71	63
10206-Viandar de la Vera	69	17	8	13	31	0	38	0	10	21
10207-Villa del Campo	144	74	10	5	55	0	53	0	61	30
10208-Villa del Rey	45	19	3	2	20	1	23	0	14	8
10209-Villamesias	108	48	4	4	52	0	50	0	46	12
10210-Villamiel	208	126	14	17	51	0	55	2	116	35
10211-Villanueva de la Sierra	145	91	7	6	41	0	40	0	82	23
10212-Villanueva de la Vera	595	119	48	53	375	0	282	12	81	220
10213-Villar del Pedroso	164	54	7	24	79	0	73	3	24	64
10214-Villar de Plasencia	68	23	6	7	32	0	36	0	10	22
10215-Villasbuenas de Gata	151	61	6	10	74	0	65	1	54	31
10216-Zarza de Granadilla	589	125	83	62	319	0	277	3	87	222
10217-Zarza de Montánchez	166	73	13	11	69	0	67	0	65	34
10218-Zarza la Mayor	452	268	16	30	138	0	116	5	246	85
10219-Zorita	399	135	19	33	212	0	189	7	117	86