

Hogares y Gasto en Extremadura Avance

Año 2013

Junio 2014



GOBIERNO DE EXTREMADURA

ieex
Instituto de Estadística
de Extremadura

Los resultados que a continuación se presentan son los que elabora el IEEX basadas en los que suministra el Instituto Nacional de Estadística para la Encuesta de Presupuestos Familiares correspondientes al año 2013.

Se recoge información de porcentaje de hogares, porcentaje de personas y gastos tanto de Extremadura como de España. Se muestra la información de todas las Comunidades Autónomas para las tablas de hogares, personas y gastos totales y medios (tablas 1.01 y 1.02). A partir de 2012 se incorporó la nueva Clasificación de Ocupaciones (CNO 2011) lo que hace que los datos no sean comparables con los períodos anteriores.

Según estos datos, en 2013, el número de hogares en Extremadura representan el 2,36% del total de hogares en España.

El gasto total de los hogares extremeños se elevó a 9.711,66 millones de euros, el 1,97% del gasto total de los hogares españoles.

“Vivienda, agua, electricidad, gas y otros combustibles” (31,68% del total), “Alimentos y bebidas no alcohólicas” (15,71%) y “Transportes” (12,21%) fueron los grupos de gasto más importantes en el conjunto del gasto total en Extremadura. Al igual que a nivel nacional que representaron (33,08%, 15,12% y 11,52% respectivamente). Estos tres grupos de gasto supusieron el 59,60% del gasto total en Extremadura y el 59,72% en España.

Canarias fue la comunidad autónoma con menor gasto medio por hogar con 22.069,93 euros seguida de Extremadura con 22.635,29 euros. En España el gasto medio por hogar fue de 27.097,95 euros.

En general el gasto medio en los hogares extremeños fue menor que el de los pertenecientes al conjunto de España, tanto para las variables que corresponden a características del sustentador principal como las que corresponden a distintos tipos de hogares; la excepción se dio en hogares con ocupación del sustentador principal de ‘Empleados de tipo administrativo y trabajadores de servicios y de comercio’ y en los hogares con ingresos ‘De 2.000 a 2.999 euros’.

Las personas que viven en hogares en Extremadura representan el 2,35% del total nacional.

El gasto medio anual por persona es de 8.941€ (el 84% de la media nacional). Prácticamente la tercera parte de esa cantidad (32%) se destina al pago del gasto de “Vivienda, agua, electricidad, gas y otros combustibles”.

1.01-Hogares y personas según comunidad autónoma de residencia.

2013

	Hogares	Personas
España	100	100
Andalucía	17,21	18,06
Aragón	2,96	2,84
Asturias (Principado de)	2,52	2,28
Baleares (Illes)	2,41	2,40
Canarias	4,42	4,55
Cantabria	1,31	1,26
Castilla y León	5,66	5,32
Castilla - La Mancha	4,31	4,45
Cataluña	16,17	15,97
Comunidad Valenciana	10,96	10,69
Extremadura	2,36	2,35
Galicia	5,88	5,92
Madrid (Comunidad de)	13,70	13,70
Murcia (Región de)	2,89	3,15
Navarra (Comunidad Foral de)	1,37	1,36
País Vasco	4,88	4,65
Rioja (La)	0,71	0,68
Ceuta	0,14	0,18
Melilla	0,14	0,18

Fuente: INE

Unidades: porcentaje

1.02-Gasto total y medio según comunidad autónoma de residencia.

2013

	Gasto Total	Gasto medio por hogar	Gasto medio por persona	Gasto medio por unidad de consumo
España	493.513.605,01	27.097,95	10.694,68	15.964,69
Andalucía	76.163.118,69	24.296,76	9.140,31	13.885,94
Aragón	14.852.483,93	27.593,58	11.331,99	16.675,29
Asturias, Principado de	11.784.457,29	25.643,88	11.193,69	16.042,71
Balears, Illes	12.136.491,61	27.664,37	10.962,81	16.375,55
Canarias	17.762.290,75	22.069,93	8.465,16	12.699,08
Cantabria	6.448.382,85	27.109,68	11.063,94	16.275,60
Castilla y León	25.594.150,99	24.826,31	10.424,75	15.157,40
Castilla - La Mancha	19.162.507,06	24.418,33	9.321,49	14.072,68
Cataluña	86.316.405,36	29.308,39	11.709,74	17.451,22
Comunitat Valenciana	49.185.738,25	24.640,69	9.970,77	14.775,60
Extremadura	9.711.655,33	22.635,29	8.940,94	13.299,07
Galicia	27.928.491,78	26.088,54	10.223,80	15.154,98
Madrid, Comunidad de	81.231.521,19	32.550,48	12.850,39	19.227,49
Murcia, Región de	13.678.424,14	25.964,38	9.400,28	14.474,28
Navarra, Comunidad Foral de	7.677.920,26	30.677,17	12.212,43	18.214,05
País Vasco	29.104.135,54	32.719,93	13.572,53	19.898,32
Rioja, La	3.420.904,58	26.448,98	10.940,56	16.092,68
Ceuta	653.195,08	25.618,61	7.791,16	12.620,27
Melilla	701.330,32	28.221,73	8.517,57	14.031,69

Fuente: INE

Unidades: Gasto total: miles de euros. Gastos medios: euros

Nota: Para el cálculo de las unidades de consumo se ha utilizado la escala OCDE modificada

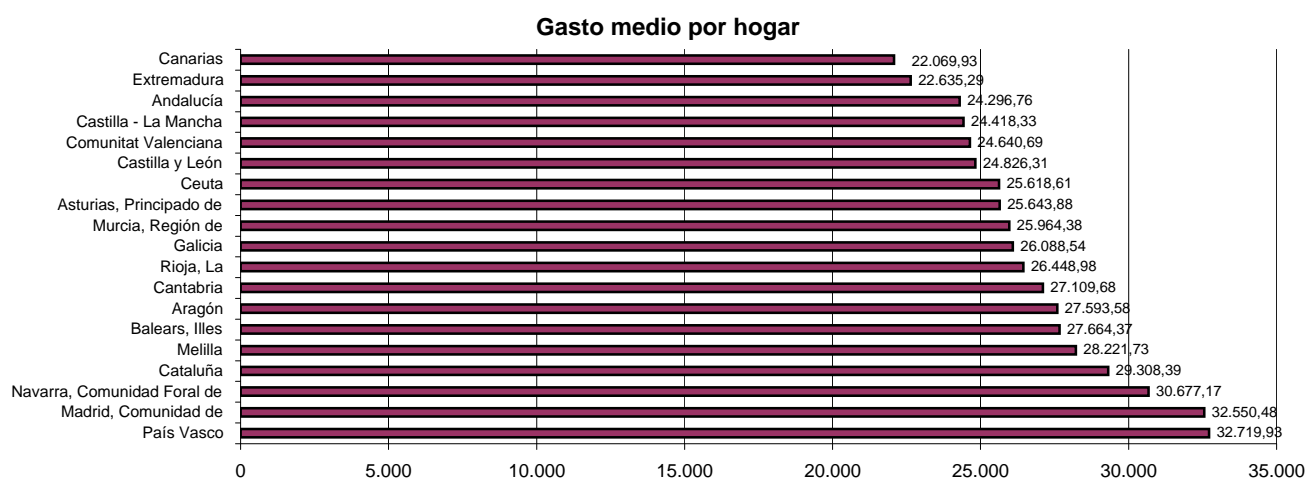

1.03-Gasto medio y estructura del gasto según grupos de gasto.

2013

EXTREMADURA

	Gasto medio por hogar	Gasto medio por persona	Distribución porcentual
Total	22.635,29	8.940,94	100,00
G1 Alimentos y bebidas no alcohólicas	3.555,13	1.404,28	15,71
G2 Bebidas alcohólicas, tabaco y narcóticos	555,77	219,53	2,46
G3 Artículos de vestir y calzado	1.257,20	496,60	5,55
G4 Vivienda, agua, electricidad, gas y otros combustibles	7.169,85	2.832,09	31,68
G5 Mobiliario, equipamiento del hogar y gastos corrientes de conservación de la vivienda	976,76	385,82	4,32
G6 Salud	685,50	270,77	3,03
G7 Transportes	2.763,65	1.091,64	12,21
G8 Comunicaciones	754,47	298,02	3,33
G9 Ocio, espectáculos y cultura	1.242,80	490,91	5,49
G10 Enseñanza	192,52	76,05	0,85
G11 Hoteles, cafés y restaurantes	1.793,62	708,48	7,92
G12 Otros bienes y servicios	1.688,01	666,77	7,46

ESPAÑA

	Gasto medio por hogar	Gasto medio por persona	Distribución porcentual
Total	27.097,95	10.694,68	100,00
G1 Alimentos y bebidas no alcohólicas	4.098,35	1.617,48	15,12
G2 Bebidas alcohólicas, tabaco y narcóticos	533,82	210,68	1,97
G3 Artículos de vestir y calzado	1.348,38	532,16	4,98
G4 Vivienda, agua, electricidad, gas y otros combustibles	8.963,51	3.537,60	33,08
G5 Mobiliario, equipamiento del hogar y gastos corrientes de conservación de la vivienda	1.147,28	452,79	4,23
G6 Salud	869,91	343,33	3,21
G7 Transportes	3.120,60	1.231,60	11,52
G8 Comunicaciones	823,25	324,91	3,04
G9 Ocio, espectáculos y cultura	1.536,88	606,56	5,67
G10 Enseñanza	360,64	142,33	1,33
G11 Hoteles, cafés y restaurantes	2.250,86	888,34	8,31
G12 Otros bienes y servicios	2.044,47	806,89	7,54

Fuente: INE

Unidades: Gastos medios: euros. Estructura: porcentaje

Gasto total Extremadura

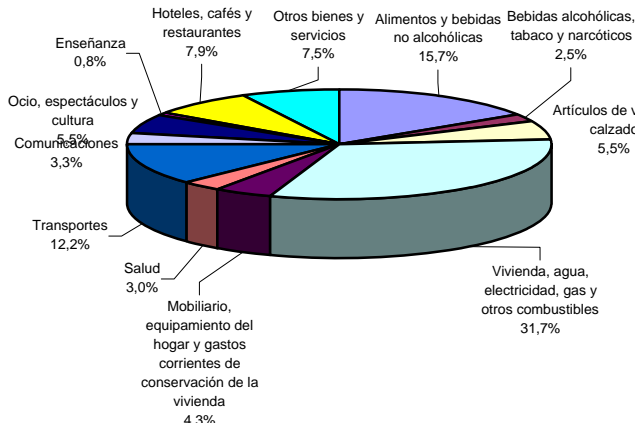

Gasto total España

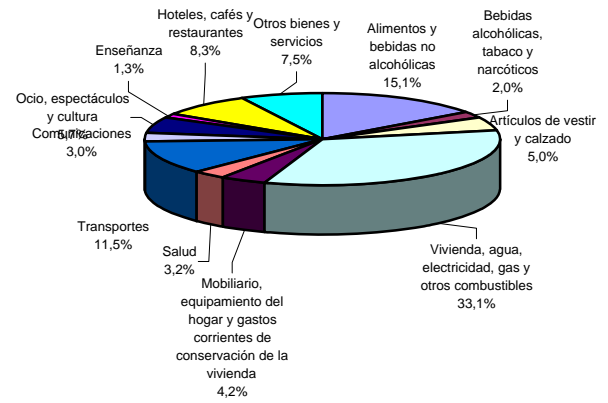

Gasto medio por hogar

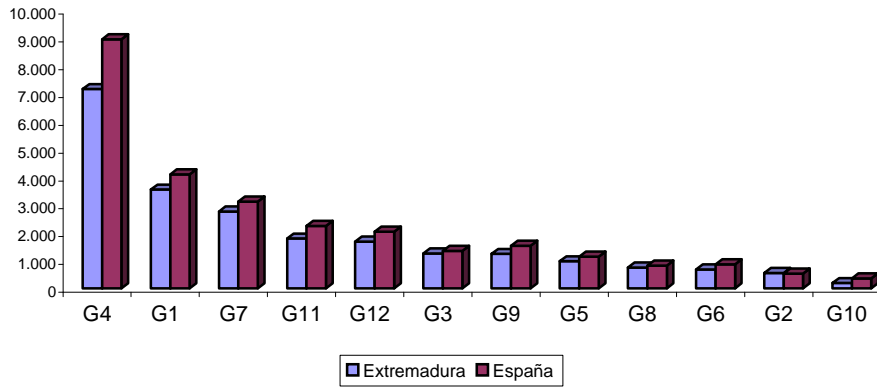

Gasto medio por persona

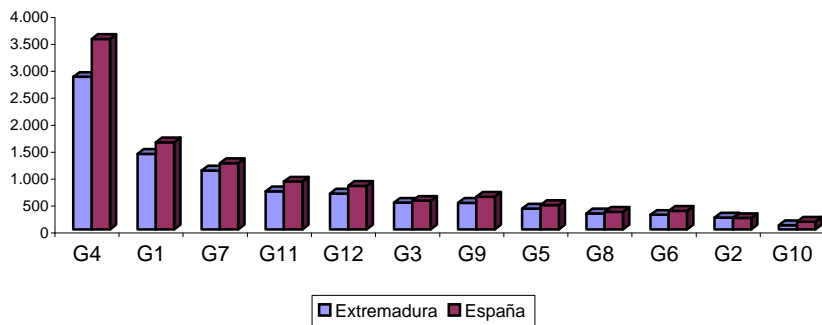

1.04-Gasto total y medio según grupos de gasto (3 dígitos).

2013

EXTREMADURA					
	Gasto Total	Gasto medio por hogar	Gasto medio por persona	Gasto medio por unidad de consumo	Distribución porcentual
Total	9.711.655,33	22.635,29	8.940,94	13.299,07	100,00
011 Productos alimenticios	1.422.210,99	3.314,80	1.309,35	1.947,57	14,64
012 Bebidas no alcohólicas	103.114,74	240,33	94,93	141,20	1,06
021 Bebidas alcohólicas	59.640,10	139,01	54,91	81,67	0,61
022 Tabaco	178.813,77	416,77	164,62	244,87	1,84
023 Narcóticos
031 Artículos de vestir	402.782,37	938,78	370,82	551,57	4,15
032 Calzado	136.620,12	318,43	125,78	187,09	1,41
041 Alquileres reales	158.062,69	368,40	145,52	216,45	1,63
042 Alquileres imputados	2.119.707,38	4.940,48	1.951,49	2.902,71	21,83
043 Gastos corrientes de mantenimiento y reparación de la vivienda	129.532,20	301,91	119,25	177,38	1,33
044 Otros servicios relacionados con la vivienda (agua, basura, alcantarillado, gastos comunitarios, etc)	212.934,71	496,29	196,04	291,59	2,19
045 Electricidad, gas y otros combustibles	455.983,87	1.062,78	419,80	624,42	4,70
051 Muebles, artículos de amueblamiento, alfombras y otros revestimientos para suelos y sus reparaciones	78.542,84	183,06	72,31	107,56	0,81
052 Artículos textiles para el hogar y sus reparaciones	34.622,42	80,70	31,87	47,41	0,36
053 Aparatos de calefacción y de cocina, frigoríficos, lavadoras y otros grandes electrodomésticos; accesorios y reparaciones de los mismos	88.444,28	206,14	81,43	121,11	0,91
054 Cristalería, vajilla, cubertería, otros utensilios del hogar y sus reparaciones	15.743,79	36,69	14,49	21,56	0,16
055 Herramientas para casa y jardín	22.318,14	52,02	20,55	30,56	0,23
056 Bienes y servicios para el mantenimiento corriente del hogar	179.407,37	418,15	165,17	245,68	1,85
061 Medicamentos y otros productos farmacéuticos, aparatos y material terapéutico	148.165,23	345,33	136,41	202,90	1,53
062 Servicios médicos y paramédicos extrahospitalarios	142.482,00	332,09	131,17	195,11	1,47
063 Servicios hospitalarios
071 Compra de vehículos	201.430,89	469,48	185,45	275,84	2,07
072 Utilización de vehículos personales	930.708,18	2.169,23	856,85	1.274,50	9,58
073 Servicio de transporte	53.602,26	124,93	49,35	73,40	0,55
081 Servicios postales
082 Equipos de teléfono y fax	14.315,37	33,37	13,18	19,60	0,15
083 Servicios de teléfono, telégrafo y fax	307.355,32	716,36	282,96	420,89	3,16
091 Equipos y accesorios audiovisuales, fotográficos y de procesamiento de información, incluyendo sus reparaciones	64.397,31	150,09	59,29	88,19	0,66
092 Otros bienes duraderos importantes para el ocio y la cultura	9.273,34	21,61	8,54	12,70	0,10
093 Otros artículos y equipamiento recreativos; flores, jardinería y mascotas	95.982,13	223,71	88,37	131,44	0,99
094 Servicios recreativos y culturales	160.077,29	373,10	147,37	219,21	1,65
095 Prensa, librería y papelería	60.261,53	140,45	55,48	82,52	0,62
096 Vacaciones todo incluido	143.232,65	333,84	131,87	196,14	1,47
101 Educación infantil y primaria
102 Educación secundaria general
103 Formación profesional y enseñanzas de régimen especial de grado medio
104 Educación superior	47.418,74	110,52	43,66	64,93	0,49
105 Enseñanza no definida por el grado	20.806,15	48,49	19,15	28,49	0,21
111 Comidas y bebidas fuera del hogar	712.613,35	1.660,91	656,06	975,85	7,34
112 Servicios de alojamiento	56.937,38	132,71	52,42	77,97	0,59
121 Cuidados personales	196.053,75	456,95	180,50	268,47	2,02
122 Efectos personales no declarados anteriormente	76.493,02	178,28	70,42	104,75	0,79
123 Protección social	34.355,80	80,07	31,63	47,05	0,35
124 Servicios de seguros	350.959,86	817,99	323,11	480,60	3,61
125 Servicios financieros no declarados en otra parte
126 Otros servicios no declarados anteriormente	35.916,81	83,71	33,07	49,18	0,37
127 Dinero de bolsillo a menores residentes en el hogar	5.639,83	13,14	5,19	7,72	0,06
128 Remesas a miembros del hogar no residentes en la vivienda

1.04-Gasto total y medio según grupos de gasto (3 dígitos).

(conclusión)

2013

ESPAÑA

	Gasto Total	Gasto medio por hogar	Gasto medio por persona	Gasto medio por unidad de consumo	Distribución porcentual
Total	493.513.605,01	27.097,95	10.694,68	15.964,69	100,00
011 Productos alimenticios	69.327.480,91	3.806,65	1.502,36	2.242,68	14,05
012 Bebidas no alcohólicas	5.312.463,41	291,70	115,12	171,85	1,08
021 Bebidas alcohólicas	3.113.811,42	170,97	67,48	100,73	0,63
022 Tabaco	6.601.142,08	362,46	143,05	213,54	1,34
023 Narcóticos
031 Artículos de vestir	18.510.757,31	1.016,39	401,14	598,81	3,75
032 Calzado	6.046.165,37	331,98	131,02	195,59	1,23
041 Alquileres reales	16.188.802,17	888,90	350,82	523,69	3,28
042 Alquileres imputados	107.713.039,11	5.914,33	2.334,19	3.484,41	21,83
043 Gastos corrientes de mantenimiento y reparación de la vivienda	4.054.525,49	222,63	87,86	131,16	0,82
044 Otros servicios relacionados con la vivienda (agua, basura, alcantarillado, gastos comunitarios, etc)	13.928.209,81	764,77	301,83	450,56	2,82
045 Electricidad, gas y otros combustibles	21.360.732,53	1.172,88	462,90	691,00	4,33
051 Muebles, artículos de amueblamiento, alfombras y otros revestimientos para suelos y sus reparaciones	3.945.046,92	216,62	85,49	127,62	0,80
052 Artículos textiles para el hogar y sus reparaciones	1.870.941,00	102,73	40,54	60,52	0,38
053 Aparatos de calefacción y de cocina, frigoríficos, lavadoras y otros grandes electrodomésticos; accesorios y reparaciones de los mismos	3.815.370,76	209,50	82,68	123,42	0,77
054 Cristalería, vajilla, cubertería, otros utensilios del hogar y sus reparaciones	961.092,28	52,77	20,83	31,09	0,19
055 Herramientas para casa y jardín	1.124.293,62	61,73	24,36	36,37	0,23
056 Bienes y servicios para el mantenimiento corriente del hogar	9.177.782,38	503,94	198,89	296,89	1,86
061 Medicamentos y otros productos farmacéuticos, aparatos y material terapéutico	7.270.627,68	399,22	157,56	235,20	1,47
062 Servicios médicos y paramédicos extrahospitalarios	8.040.890,74	441,51	174,25	260,12	1,63
063 Servicios hospitalarios	531.546,29	29,19	11,52	17,20	0,11
071 Compra de vehículos	12.014.459,42	659,69	260,36	388,66	2,43
072 Utilización de vehículos personales	38.205.817,07	2.097,81	827,94	1.235,92	7,74
073 Servicio de transporte	6.612.792,55	363,10	143,30	213,92	1,34
081 Servicios postales	107.074,24	5,88	2,32	3,46	0,02
082 Equipos de teléfono y fax	645.039,45	35,42	13,98	20,87	0,13
083 Servicios de teléfono, telégrafo y fax	14.241.079,83	781,95	308,61	460,69	2,89
091 Equipos y accesorios audiovisuales, fotográficos y de procesamiento de información, incluyendo sus reparaciones	3.211.019,05	176,31	69,58	103,87	0,65
092 Otros bienes duraderos importantes para el ocio y la cultura	295.011,01	16,20	6,39	9,54	0,06
093 Otros artículos y equipamiento recreativos; flores, jardinería y mascotas	4.662.183,15	255,99	101,03	150,82	0,94
094 Servicios recreativos y culturales	10.121.530,05	555,76	219,34	327,42	2,05
095 Prensa, librería y papelería	4.034.621,32	221,53	87,43	130,52	0,82
096 Vacaciones todo incluido	5.665.695,15	311,09	122,78	183,28	1,15
101 Educación infantil y primaria	1.619.878,37	88,94	35,10	52,40	0,33
102 Educación secundaria general	868.543,13	47,69	18,82	28,10	0,18
103 Formación profesional y enseñanzas de régimen especial de grado medio	164.872,23	9,05	3,57	5,33	0,03
104 Educación superior	2.709.800,25	148,79	58,72	87,66	0,55
105 Enseñanza no definida por el grado	1.204.948,16	66,16	26,11	38,98	0,24
111 Comidas y bebidas fuera del hogar	37.992.406,87	2.086,09	823,31	1.229,02	7,70
112 Servicios de alojamiento	3.000.783,75	164,77	65,03	97,07	0,61
121 Cuidados personales	11.880.372,71	652,33	257,45	384,32	2,41
122 Efectos personales no declarados anteriormente	2.860.714,74	157,08	61,99	92,54	0,58
123 Protección social	1.296.073,23	71,17	28,09	41,93	0,26
124 Servicios de seguros	17.371.259,84	953,82	376,44	561,94	3,52
125 Servicios financieros no declarados en otra parte
126 Otros servicios no declarados anteriormente	3.269.174,02	179,50	70,84	105,75	0,66
127 Dinero de bolsillo a menores residentes en el hogar	131.774,41	7,24	2,86	4,26	0,03
128 Remesas a miembros del hogar no residentes en la vivienda	411.700,07	22,61	8,92	13,32	0,08

Fuente: INE

Unidades: Gasto total: miles de euros. Gastos medios: euros

Notas: 1) Para el cálculo de las unidades de consumo se ha utilizado la escala OCDE modificada

2) Por falta de representatividad no pueden facilitarse estimaciones de las celdas sin dato (puntos)

**1.05-Gasto total y medio según código de gasto (4 dígitos).
2013**

EXTREMADURA

	Gasto Total	Gasto medio por hogar	Gasto medio por persona	Gasto medio por unidad de consumo	Distribución porcentual
Total	9.711.655,33	22.635,29	8.940,94	13.299,07	100,00
0111 Pan y cereales	259.406,54	604,61	238,82	355,23	2,67
0112 Carne	364.809,71	850,27	335,86	499,57	3,76
0113 Pescado	160.142,18	373,25	147,43	219,30	1,65
0114 Leche, queso y huevos	215.860,66	503,11	198,73	295,60	2,22
0115 Aceites y grasas	44.653,33	104,08	41,11	61,15	0,46
0116 Frutas	126.311,17	294,40	116,29	172,97	1,30
0117 Hortalizas incluyendo patatas y otros tubérculos	138.640,77	323,13	127,64	189,85	1,43
0118 Azúcar, confituras, miel, chocolate, confitería y helados	62.281,96	145,16	57,34	85,29	0,64
0119 Productos alimenticios no comprendidos anteriormente	50.104,67	116,78	46,13	68,61	0,52
0121 Café, té, cacao	27.712,72	64,59	25,51	37,95	0,29
0122 Aguas minerales, bebidas refrescantes y zumos	75.402,01	175,74	69,42	103,25	0,78
0211 Espirituosos y licores	10.173,81	23,71	9,37	13,93	0,10
0212 Vinos	17.640,37	41,12	16,24	24,16	0,18
0213 Cerveza	31.825,92	74,18	29,30	43,58	0,33
0221 Tabaco	178.813,77	416,77	164,62	244,87	1,84
0231 Narcóticos
0311 Telas	7.157,60	16,68	6,59	9,80	0,07
0312 Prendas de vestir	380.950,86	887,90	350,72	521,67	3,92
0313 Otros artículos y accesorios de vestir	13.091,29	30,51	12,05	17,93	0,13
0314 Reparación, limpieza y alquiler de ropa
0321 Zapato y otro tipo de calzado	134.974,46	314,59	124,26	184,83	1,39
0322 Reparación y alquiler de calzado
0411 Alquileres reales (vivienda principal)	104.700,84	244,03	96,39	143,38	1,08
0412 Alquileres reales (otras viviendas)
0413 Otros alquileres
0421 Alquileres imputados a la vivienda en propiedad	1.965.534,61	4.581,14	1.809,55	2.691,59	20,24
0422 Otros alquileres imputados	154.172,76	359,34	141,94	211,12	1,59
0431 Materiales para el mantenimiento y las reparaciones corrientes de la vivienda cuando la reparación la realiza el propio hogar	27.654,84	64,46	25,46	37,87	0,28
0432 Servicio de mantenimiento y reparaciones corrientes de la vivienda	101.877,36	237,45	93,79	139,51	1,05
0441 Distribución de agua	70.754,25	164,91	65,14	96,89	0,73
0442 Servicio de recogida de basura	37.257,02	86,84	34,30	51,02	0,38
0443 Servicio de alcantarillado	16.649,35	38,81	15,33	22,80	0,17
0444 Otros servicios relativos a la vivienda no incluidos anteriormente	88.274,09	205,74	81,27	120,88	0,91
0451 Electricidad	326.936,73	762,00	300,99	447,70	3,37
0452 Gas	88.062,63	205,25	81,07	120,59	0,91
0453 Combustibles líquidos	34.420,96	80,23	31,69	47,14	0,35
0454 Combustibles sólidos	6.563,54	15,30	6,04	8,99	0,07
0455 Calefacción y agua caliente central, vapor y hielo
0511 Muebles y artículos de amueblamiento	71.782,25	167,31	66,09	98,30	0,74
0512 Alfombras y otros revestimientos de suelos
0513 Reparación de muebles, alfombras y revestimientos de suelos y compra de accesorios de mobiliario
0521 Artículos textiles para el hogar y sus reparaciones	34.622,42	80,70	31,87	47,41	0,36
0531 Grandes electrodomésticos, eléctricos o no	49.933,96	116,38	45,97	68,38	0,51
0532 Pequeños aparatos electrodomésticos	12.841,55	29,93	11,82	17,59	0,13
0533 Reparaciones y accesorios de todos los aparatos del hogar	25.668,76	59,83	23,63	35,15	0,26
0541 Cristalería, vajilla, cubertería, otros utensilios del hogar y sus reparaciones	15.743,79	36,69	14,49	21,56	0,16
0551 Grandes herramientas eléctricas y sus reparaciones
0552 Pequeñas herramientas y accesorios diversos y sus reparaciones	18.916,45	44,09	17,42	25,90	0,19
0561 Artículos no duraderos para el hogar	98.079,67	228,60	90,30	134,31	1,01
0562 Servicio doméstico y otros servicios para la vivienda	81.327,70	189,55	74,87	111,37	0,84
0611 Productos, aparatos y equipos médicos	148.165,23	345,33	136,41	202,90	1,53
0621 Servicios médicos	14.866,88	34,65	13,69	20,36	0,15
0622 Servicios de dentistas	119.135,73	277,67	109,68	163,14	1,23
0623 Servicios paramédicos no hospitalarios	8.479,39	19,76	7,81	11,61	0,09
0631 Servicios hospitalarios
0711 Automóviles	184.366,35	429,71	169,74	252,47	1,90
0712 Motos y ciclomotores
0713 Bicicletas	7.869,44	18,34	7,24	10,78	0,08
0721 Compra de piezas de repuesto y accesorios de vehículos personales para reparaciones realizadas por los miembros del hogar	24.866,26	57,96	22,89	34,05	0,26
0722 Carburantes y lubricantes	602.072,36	1.403,27	554,29	824,47	6,20

1.05-Gasto total y medio según código de gasto (4 dígitos).
2013

(continuación)

EXTREMADURA						
	Gasto Total	Gasto medio por hogar	Gasto medio por persona	Gasto medio por unidad de consumo	Distribución porcentual	
0723	Mantenimiento y reparaciones	272.711,10	635,62	251,07	373,45	2,81
0724	Otros servicios relativos a los vehículos personales	31.058,45	72,39	28,59	42,53	0,32
0731	Transportes por ferrocarril (tren, metro, tranvía... urbano, interurbano y de larga distancia)
0732	Transportes por carretera (local y larga distancia)	32.652,74	76,10	30,06	44,71	0,34
0733	Transporte aéreo	13.234,01	30,84	12,18	18,12	0,14
0734	Transporte de viajeros por mar y vías interiores
0735	Abono transporte
0736	Otros servicios de transporte
0811	Servicios postales
0821	Equipos de teléfono y fax	14.315,37	33,37	13,18	19,60	0,15
0831	Servicios de teléfono, telégrafo y fax.	307.355,32	716,36	282,96	420,89	3,16
0911	Aparatos receptores, registradores y reproductores de sonido y de imagen	24.525,80	57,16	22,58	33,59	0,25
0912	Equipo fotográfico y cinematográfico; instrumentos ópticos
0913	Material de tratamiento de la información	19.311,20	45,01	17,78	26,44	0,20
0914	Soporte para el registro de imagen, sonido y datos
0915	Reparación de equipos y accesorios audiovisuales, fotográficos y de procesamiento de la información
0921	Otros bienes duraderos importantes para el ocio y la cultura al aire libre
0922	Instrumentos musicales y otros bienes duraderos para el ocio y la cultura en lugares cubiertos	7.570,69	17,65	6,97	10,37	0,08
0923	Mantenimiento y reparación de otros bienes duraderos importantes para el ocio y la cultura
0931	Juegos, juguetes y hobbies; equipo para deporte y entretenimiento al aire libre	45.436,99	105,90	41,83	62,22	0,47
0932	Equipo para el deporte, camping y entretenimiento al aire libre	8.668,57	20,20	7,98	11,87	0,09
0933	Jardinería y flores	9.983,76	23,27	9,19	13,67	0,10
0934	Animales domésticos	31.892,80	74,33	29,36	43,67	0,33
0941	Servicios recreativos y deportivos	45.259,55	105,49	41,67	61,98	0,47
0942	Servicios culturales	53.318,42	124,27	49,09	73,01	0,55
0943	Juegos de azar	61.499,33	143,34	56,62	84,22	0,63
0951	Libros	35.300,23	82,28	32,50	48,34	0,36
0952	Prensa	14.371,05	33,50	13,23	19,68	0,15
0953	Impresos diversos
0954	Materiales de papelería y pintura	10.148,70	23,65	9,34	13,90	0,10
0961	Vacaciones todo incluido	143.232,65	333,84	131,87	196,14	1,47
1011	Educación infantil
1012	Educación primaria
1021	Educación secundaria obligatoria
1022	Bachillerato
1031	Formación profesional y enseñanzas de régimen especial de grado medio
1041	Educación superior	47.418,74	110,52	43,66	64,93	0,49
1051	Enseñanza no definida por el grado	20.806,15	48,49	19,15	28,49	0,21
1111	Restaurantes y cafés	707.065,96	1.647,98	650,95	968,25	7,28
1112	Cantinas y comedores
1121	Servicios de alojamiento	56.937,38	132,71	52,42	77,97	0,59
1211	Peluquería y estética personal	64.698,04	150,79	59,56	88,60	0,67
1212	Aparatos, artículos y productos para los cuidados personales	131.355,72	306,16	120,93	179,88	1,35
1213	Prostitución y similares
1221	Joyería, bisutería y relojería	30.075,95	70,10	27,69	41,19	0,31
1222	Otros efectos personales	46.417,07	108,19	42,73	63,56	0,48
1231	Servicios de protección social	34.355,80	80,07	31,63	47,05	0,35
1242	Seguros ligados a la vivienda	76.223,38	177,66	70,17	104,38	0,78
1243	Seguros ligados a la sanidad. Seguros de enfermedad y accidente	23.935,34	55,79	22,04	32,78	0,25
1244	Seguros ligados al transporte	189.005,81	440,52	174,01	258,82	1,95
1245	Otros seguros
1246	Seguro de enterramiento	59.952,03	139,73	55,19	82,10	0,62
1251	Servicios financieros no declarados en otra parte
1261	Otros servicios no declarados anteriormente	35.916,81	83,71	33,07	49,18	0,37
1271	Dinero de bolsillo a menores residentes en el hogar	5.639,83	13,14	5,19	7,72	0,06
1281	Remesas a miembros del hogar no residentes en la vivienda

1.05-Gasto total y medio según código de gasto (4 dígitos).
2013

(continuación)

	ESPAÑA				
	Gasto Total	Gasto medio por hogar	Gasto medio por persona	Gasto medio por unidad de consumo	Distribución porcentual
Total	493.513.605,01	27.097,95	10.694,68	15.964,69	100,00
0111 Pan y cereales	11.371.478,89	624,39	246,43	367,86	2,30
0112 Carne	17.960.846,34	986,20	389,22	581,02	3,64
0113 Pescado	8.784.222,65	482,33	190,36	284,16	1,78
0114 Leche, queso y huevos	9.321.459,10	511,82	202,00	301,54	1,89
0115 Aceites y grasas	1.874.115,49	102,90	40,61	60,63	0,38
0116 Frutas	7.055.880,57	387,43	152,90	228,25	1,43
0117 Hortalizas incluyendo patatas y otros tubérculos	7.321.542,97	402,01	158,66	236,84	1,48
0118 Azúcar, confituras, miel, chocolate, confitería y helados	2.975.821,98	163,40	64,49	96,26	0,60
0119 Productos alimenticios no comprendidos anteriormente	2.662.112,92	146,17	57,69	86,12	0,54
0121 Café, té, cacao	1.595.003,97	87,58	34,56	51,60	0,32
0122 Aguas minerales, bebidas refrescantes y zumos	3.717.459,44	204,12	80,56	120,26	0,75
0211 Espirituosos y licores	541.783,35	29,75	11,74	17,53	0,11
0212 Vinos	1.366.697,26	75,04	29,62	44,21	0,28
0213 Cerveza	1.205.330,80	66,18	26,12	38,99	0,24
0221 Tabaco	6.601.142,08	362,46	143,05	213,54	1,34
0231 Narcóticos
0311 Telas	145.623,90	8,00	3,16	4,71	0,03
0312 Prendas de vestir	17.526.783,42	962,36	379,81	566,97	3,55
0313 Otros artículos y accesorios de vestir	587.340,50	32,25	12,73	19,00	0,12
0314 Reparación, limpieza y alquiler de ropa	251.009,49	13,78	5,44	8,12	0,05
0321 Zapato y otro tipo de calzado	5.953.883,63	326,92	129,02	192,60	1,21
0322 Reparación y alquiler de calzado	92.281,74	5,07	2,00	2,99	0,02
0411 Alquileres reales (vivienda principal)	14.741.329,11	809,42	319,45	476,87	2,99
0412 Alquileres reales (otras viviendas)	668.503,78	36,71	14,49	21,63	0,14
0413 Otros alquileres	778.969,28	42,77	16,88	25,20	0,16
0421 Alquileres imputados a la vivienda en propiedad	101.779.483,62	5.588,53	2.205,61	3.292,47	20,62
0422 Otros alquileres imputados	5.933.555,49	325,80	128,58	191,94	1,20
0431 Materiales para el mantenimiento y las reparaciones corrientes de la vivienda cuando la reparación la realiza el propio hogar	951.256,06	52,23	20,61	30,77	0,19
0432 Servicio de mantenimiento y reparaciones corrientes de la vivienda	3.103.269,44	170,39	67,25	100,39	0,63
0441 Distribución de agua	3.587.732,20	197,00	77,75	116,06	0,73
0442 Servicio de recogida de basura	1.748.252,17	95,99	37,89	56,55	0,35
0443 Servicio de alcantarillado	707.213,11	38,83	15,33	22,88	0,14
0444 Otros servicios relativos a la vivienda no incluidos anteriormente	7.885.012,33	432,95	170,87	255,07	1,60
0451 Electricidad	13.574.454,84	745,35	294,17	439,12	2,75
0452 Gas	5.437.130,56	298,54	117,83	175,89	1,10
0453 Combustibles líquidos	2.056.113,27	112,90	44,56	66,51	0,42
0454 Combustibles sólidos	292.503,72	16,06	6,34	9,46	0,06
0455 Calefacción y agua caliente central, vapor y hielo
0511 Muebles y artículos de amueblamiento	3.562.081,54	195,59	77,19	115,23	0,72
0512 Alfombras y otros revestimientos de suelos	134.852,19	7,40	2,92	4,36	0,03
0513 Reparación de muebles, alfombras y revestimientos de suelos y compra de accesorios de mobiliario	248.113,20	13,62	5,38	8,03	0,05
0521 Artículos textiles para el hogar y sus reparaciones	1.870.941,00	102,73	40,54	60,52	0,38
0531 Grandes electrodomésticos, eléctricos o no	2.566.033,54	140,90	55,61	83,01	0,52
0532 Pequeños aparatos electrodomésticos	516.731,92	28,37	11,20	16,72	0,10
0533 Reparaciones y accesorios de todos los aparatos del hogar	732.605,29	40,23	15,88	23,70	0,15
0541 Cristalería, vajilla, cubertería, otros utensilios del hogar y sus reparaciones	961.092,28	52,77	20,83	31,09	0,19
0551 Grandes herramientas eléctricas y sus reparaciones	102.154,51	5,61	2,21	3,30	0,02
0552 Pequeñas herramientas y accesorios diversos y sus reparaciones	1.022.139,11	56,12	22,15	33,07	0,21
0561 Artículos no duraderos para el hogar	4.367.960,84	239,84	94,66	141,30	0,89
0562 Servicio doméstico y otros servicios para la vivienda	4.809.821,53	264,10	104,23	155,59	0,97
0611 Productos, aparatos y equipos médicos	7.270.627,68	399,22	157,56	235,20	1,47
0621 Servicios médicos	716.023,36	39,32	15,52	23,16	0,15
0622 Servicios de dentistas	6.554.435,84	359,89	142,04	212,03	1,33
0623 Servicios paramédicos no hospitalarios	770.431,53	42,30	16,70	24,92	0,16
0631 Servicios hospitalarios	531.546,29	29,19	11,52	17,20	0,11
0711 Automóviles	11.123.493,45	610,77	241,05	359,83	2,25
0712 Motos y ciclomotores	578.552,86	31,77	12,54	18,72	0,12
0713 Bicicletas	312.413,11	17,15	6,77	10,11	0,06
0721 Compra de piezas de repuesto y accesorios de vehículos personales para reparaciones realizadas por los miembros del hogar	1.221.744,84	67,08	26,48	39,52	0,25
0722 Carburantes y lubricantes	24.587.898,98	1.350,08	532,83	795,39	4,98

**1.05-Gasto total y medio según código de gasto (4 dígitos).
2013**

(conclusión)

		ESPAÑA				
		Gasto Total	Gasto medio por hogar	Gasto medio por persona	Gasto medio por unidad de consumo	Distribución porcentual
0723	Mantenimiento y reparaciones	10.624.097,93	583,35	230,23	343,68	2,15
0724	Otros servicios relativos a los vehículos personales	1.772.075,31	97,30	38,40	57,32	0,36
0731	Transportes por ferrocarril (tren, metro, tranvía... urbano, interurbano y de larga distancia)	1.181.744,13	64,89	25,61	38,23	0,24
0732	Transportes por carretera (local y larga distancia)	1.914.557,51	105,12	41,49	61,93	0,39
0733	Transporte aéreo	1.721.526,26	94,53	37,31	55,69	0,35
0734	Transporte de viajeros por mar y vías interiores	141.917,63	7,79	3,08	4,59	0,03
0735	Abono transporte	1.629.717,12	89,48	35,32	52,72	0,33
0736	Otros servicios de transporte	23.329,90	1,28	0,51	0,75	0,00
0811	Servicios postales	107.074,24	5,88	2,32	3,46	0,02
0821	Equipos de teléfono y fax	645.039,45	35,42	13,98	20,87	0,13
0831	Servicios de teléfono, telégrafo y fax.	14.241.079,83	781,95	308,61	460,69	2,89
0911	Aparatos receptores, registradores y reproductores de sonido y de imagen	1.063.880,28	58,42	23,05	34,42	0,22
0912	Equipo fotográfico y cinematográfico; instrumentos ópticos	255.883,45	14,05	5,55	8,28	0,05
0913	Material de tratamiento de la información	1.222.200,60	67,11	26,49	39,54	0,25
0914	Soprote para el registro de imagen, sonido y datos	415.151,73	22,80	9,00	13,43	0,08
0915	Reparación de equipos y accesorios audiovisuales, fotográficos y de procesamiento de la información	253.902,99	13,94	5,50	8,21	0,05
0921	Otros bienes duraderos importantes para el ocio y la cultura al aire libre	76.278,17	4,19	1,65	2,47	0,02
0922	Instrumentos musicales y otros bienes duraderos para el ocio y la cultura en lugares cubiertos	194.368,48	10,67	4,21	6,29	0,04
0923	Mantenimiento y reparación de otros bienes duraderos importantes para el ocio y la cultura
0931	Juegos, juguetes y hobbies; equipo para deporte y entretenimiento al aire libre	1.895.067,12	104,05	41,07	61,30	0,38
0932	Equipo para el deporte, camping y entretenimiento al aire libre	573.006,81	31,46	12,42	18,54	0,12
0933	Jardinería y flores	812.340,54	44,60	17,60	26,28	0,16
0934	Animales domésticos	1.381.768,68	75,87	29,94	44,70	0,28
0941	Servicios recreativos y deportivos	3.543.055,43	194,54	76,78	114,61	0,72
0942	Servicios culturales	4.117.777,97	226,10	89,23	133,21	0,83
0943	Juegos de azar	2.460.696,65	135,11	53,32	79,60	0,50
0951	Libros	2.098.575,99	115,23	45,48	67,89	0,43
0952	Prensa	1.066.091,99	58,54	23,10	34,49	0,22
0953	Impresos diversos	54.825,03	3,01	1,19	1,77	0,01
0954	Materiales de papelería y pintura	815.128,32	44,76	17,66	26,37	0,17
0961	Vacaciones todo incluido	5.665.695,15	311,09	122,78	183,28	1,15
1011	Educación infantil	822.938,58	45,19	17,83	26,62	0,17
1012	Educación primaria	796.939,79	43,76	17,27	25,78	0,16
1021	Educación secundaria obligatoria	439.676,25	24,14	9,53	14,22	0,09
1022	Bachillerato	428.866,88	23,55	9,29	13,87	0,09
1031	Formación profesional y enseñanzas de régimen especial de grado medio	164.872,23	9,05	3,57	5,33	0,03
1041	Educación superior	2.709.800,25	148,79	58,72	87,66	0,55
1051	Enseñanza no definida por el grado	1.204.948,16	66,16	26,11	38,98	0,24
1111	Restaurantes y cafés	36.380.034,86	1.997,56	788,37	1.176,86	7,37
1112	Cantinas y comedores	1.612.372,01	88,53	34,94	52,16	0,33
1121	Servicios de alojamiento	3.000.783,75	164,77	65,03	97,07	0,61
1211	Peluquería y estética personal	4.738.730,64	260,20	102,69	153,29	0,96
1212	Aparatos, artículos y productos para los cuidados personales	7.139.869,05	392,04	154,72	230,97	1,45
1213	Prostitución y similares
1221	Joyería, bisutería y relojería	1.370.817,12	75,27	29,71	44,34	0,28
1222	Otros efectos personales	1.489.897,62	81,81	32,29	48,20	0,30
1231	Servicios de protección social	1.296.073,23	71,17	28,09	41,93	0,26
1242	Seguros ligados a la vivienda	3.485.550,59	191,39	75,53	112,75	0,71
1243	Seguros ligados a la sanidad. Seguros de enfermedad y accidente	3.290.799,00	180,69	71,31	106,45	0,67
1244	Seguros ligados al transporte	8.271.796,07	454,19	179,25	267,58	1,68
1245	Otros seguros	43.280,33	2,38	0,94	1,40	0,01
1246	Seguro de enterramiento	2.279.833,84	125,18	49,41	73,75	0,46
1251	Servicios financieros no declarados en otra parte
1261	Otros servicios no declarados anteriormente	3.269.174,02	179,50	70,84	105,75	0,66
1271	Dinero de bolsillo a menores residentes en el hogar	131.774,41	7,24	2,86	4,26	0,03
1281	Remesas a miembros del hogar no residentes en la vivienda	411.700,07	22,61	8,92	13,32	0,08

Fuente: INE

Unidades: Gasto total: miles de euros. Gastos medios: euros

Notas: 1) Para el cálculo de las unidades de consumo se ha utilizado la escala OCDE modificada

2) Por falta de representatividad no pueden facilitarse estimaciones de las celdas sin dato (puntos)

1.06-Gasto total y medio según edad del sustentador principal.

2013

	EXTREMADURA				
	Gasto Total	Gasto medio por hogar	Gasto medio por persona	Gasto medio por unidad de consumo	Distribución porcentual
Total	9.711.655,33	22.635,29	8.940,94	13.299,07	100,00
Entre 16 y 44 años	3.029.033,57	22.830,32	8.357,65	13.344,66	31,19
Entre 45 y 64 años	4.252.910,85	26.649,74	8.975,99	13.693,08	43,79
65 ó más años	2.429.710,91	17.762,62	9.720,24	12.610,24	25,02

	ESPAÑA				
	Gasto Total	Gasto medio por hogar	Gasto medio por persona	Gasto medio por unidad de consumo	Distribución porcentual
Total	493.513.605,01	27.097,95	10.694,68	15.964,69	100,00
Entre 16 y 44 años	162.369.667,68	25.554,21	9.617,66	15.173,19	32,90
Entre 45 y 64 años	213.012.213,63	31.444,67	10.887,89	16.581,52	43,16
65 ó más años	118.131.723,70	23.235,57	12.179,64	16.038,79	23,94

Fuente: INE

Unidades: Gasto total: miles de euros. Gastos medios: euros

Nota: Para el cálculo de las unidades de consumo se ha utilizado la escala OCDE modificada

1.07-Gasto total y medio según nivel de formación del sustentador principal.

2013

	EXTREMADURA				
	Gasto Total	Gasto medio por hogar	Gasto medio por persona	Gasto medio por unidad de consumo	Distribución porcentual
Total	9.711.655,33	22.635,29	8.940,94	13.299,07	100,00
Inferior a la primera etapa de educación secundaria	1.973.545,54	15.666,49	7.285,90	10.114,05	20,32
Primera etapa de Educación secundaria	3.503.184,84	21.890,01	7.836,37	11.994,13	36,07
Segunda etapa de Educación secundaria	1.396.516,27	24.313,79	9.927,86	14.698,88	14,38
Educación superior	2.838.408,68	33.157,48	12.469,94	19.173,48	29,23

	ESPAÑA				
	Gasto Total	Gasto medio por hogar	Gasto medio por persona	Gasto medio por unidad de consumo	Distribución porcentual
Total	493.513.605,01	27.097,95	10.694,68	15.964,69	100,00
Inferior a la primera etapa de educación secundaria	61.449.667,35	18.996,19	8.279,44	11.789,95	12,45
Primera etapa de Educación secundaria	147.040.854,85	24.149,94	9.316,88	13.943,72	29,79
Segunda etapa de Educación secundaria	94.907.963,12	27.884,57	10.514,26	15.983,49	19,23
Educación superior	190.115.119,69	34.660,24	13.662,63	20.625,23	38,52

Fuente: INE

Unidades: Gasto total: miles de euros. Gastos medios: euros

Notas:

- 1) Para el cálculo de las unidades de consumo se ha utilizado la escala OCDE modificada
- 2) Los analfabetos están incluidos en la categoría "Inferior a la primera etapa de Educación secundaria"
- 3) A partir de 2011 se recogen las nuevas titulaciones de grado y másteres y se han renombrado las otras categorías existentes

1.08-Gasto total y medio según situación en la actividad del sustentador principal.

2013

	EXTREMADURA				
	Gasto Total	Gasto medio por hogar	Gasto medio por persona	Gasto medio por unidad de consumo	Distribución porcentual
Total	9.711.655,33	22.635,29	8.940,94	13.299,07	100,00
Activos	6.534.441,91	25.332,69	8.646,89	13.589,41	67,28
Inactivos	3.177.213,42	18.568,88	9.613,29	12.739,30	32,72

	ESPAÑA				
	Gasto Total	Gasto medio por hogar	Gasto medio por persona	Gasto medio por unidad de consumo	Distribución porcentual
Total	493.513.605,01	27.097,95	10.694,68	15.964,69	100,00
Activos	340.548.193,87	28.606,30	10.213,52	15.901,22	69,00
Inactivos	152.965.411,14	24.251,14	11.947,76	16.107,81	31,00

Fuente: INE

Unidades: Gasto total: miles de euros. Gastos medios: euros

Notas:

1) Para el cálculo de las unidades de consumo se ha utilizado la escala OCDE modificada

1.09-Gasto total y medio según situación profesional del sustentador principal.

2013

	EXTREMADURA				
	Gasto Total	Gasto medio por hogar	Gasto medio por persona	Gasto medio por unidad de consumo	Distribución porcentual
Total	5.695.862,96	27.516,51	9.399,44	14.777,64	100,00
Empresario con o sin asalariados	1.342.257,38	29.293,06	9.045,52	14.536,54	23,57
Asalariados	4.353.605,58	27.011,44	9.514,21	14.853,59	76,43
No consta

	ESPAÑA				
	Gasto Total	Gasto medio por hogar	Gasto medio por persona	Gasto medio por unidad de consumo	Distribución porcentual
Total	305.109.193,47	30.712,96	10.878,14	16.982,86	100,00
Empresario con o sin asalariados	59.226.216,90	33.914,87	11.121,93	17.753,27	19,41
Asalariados	245.856.126,80	30.031,51	10.821,67	16.808,31	80,58
No consta

Fuente: INE

Unidades: Gasto total: miles de euros. Gastos medios: euros

Notas:

- 1) Para el cálculo de las unidades de consumo se ha utilizado la escala OCDE modificada
- 2) Hogares con sustentador principal ocupado
- 3) La categoría "Otra situación" se incluye en "Empresario con o sin asalariados"
- 4) Por falta de representatividad no pueden facilitarse estimaciones de las celdas sin dato (puntos)

1.10-Gasto total y medio según ocupación del sustentador principal.

2013

	EXTREMADURA				
	Gasto Total	Gasto medio por hogar	Gasto medio por persona	Gasto medio por unidad de consumo	Distribución porcentual
Total	5.695.862,96	27.516,51	9.399,44	14.777,64	100,00
Directores y gerentes
Técnicos y profesionales	1.829.499,09	32.881,98	11.702,92	18.332,81	32,12
Empleados de tipo administrativo y trabajadores de servicios y de comercio	1.366.396,17	28.425,04	9.309,18	14.747,63	23,99
Artesanos y trabajadores cualificados de otros sectores, operadores y montadores	1.578.225,89	24.591,15	8.141,88	12.817,74	27,71
Trabajadores en ocupaciones elementales	543.586,21	19.990,14	6.779,83	10.705,56	9,54
Otro caso

	ESPAÑA				
	Gasto Total	Gasto medio por hogar	Gasto medio por persona	Gasto medio por unidad de consumo	Distribución porcentual
Total	305.109.193,47	30.712,96	10.878,14	16.982,86	100,00
Directores y gerentes	22.735.184,68	45.396,30	14.737,84	23.820,61	7,45
Técnicos y profesionales	113.660.880,51	36.528,05	13.768,34	21.177,49	37,25
Empleados de tipo administrativo y trabajadores de servicios y de comercio	74.992.666,70	27.352,69	10.212,52	15.626,30	24,58
Artesanos y trabajadores cualificados de otros sectores, operadores y montadores	68.550.341,47	28.200,68	9.104,80	14.574,28	22,47
Trabajadores en ocupaciones elementales	22.385.919,98	21.095,41	7.183,92	11.326,60	7,34
Otro caso	2.784.200,13	31.594,45	10.639,76	16.856,32	0,91

Fuente: INE

Unidades: Gasto total: miles de euros. Gastos medios: euros

Notas:

- 1) Para el cálculo de las unidades de consumo se ha utilizado la escala OCDE modificada
- 2) Hogares con sustentador principal ocupado
- 3) Las categorías "Gran Grupo 0" (Fuerzas armadas) y "No consta" están incluidas en "Otro caso"
- 4) Por falta de representatividad no pueden facilitarse estimaciones de las celdas sin dato (puntos)

5) A partir de 2012 se ha incorporado la nueva Clasificación de Ocupaciones (CNO 2011), de ahí que los datos respecto de esta variable no son directamente comparables con años anteriores en los que la clasificación utilizada era la CNO-94

1.11-Gasto total y medio según composición del hogar.

2013

	EXTREMADURA				
	Gasto Total	Gasto medio por hogar	Gasto medio por persona	Gasto medio por unidad de consumo	Distribución porcentual
Total	9.711.655,33	22.635,29	8.940,94	13.299,07	100,00
Hogares con 1 miembro	1.473.197,83	14.095,36	14.095,36	14.095,36	15,17
Hogares con 2 miembros	2.794.295,08	21.693,57	10.846,79	14.507,93	28,77
Hogares con 3 miembros	2.174.300,87	24.559,70	8.186,57	12.775,85	22,39
Hogares con 4 o más miembros	3.269.861,56	30.504,15	7.132,04	12.435,71	33,67

	ESPAÑA				
	Gasto Total	Gasto medio por hogar	Gasto medio por persona	Gasto medio por unidad de consumo	Distribución porcentual
Total	493.513.605,01	27.097,95	10.694,68	15.964,69	100,00
Hogares con 1 miembro	76.412.902,50	17.325,31	17.325,31	17.325,31	15,48
Hogares con 2 miembros	145.648.846,09	26.261,58	13.130,79	17.571,37	29,51
Hogares con 3 miembros	116.467.556,02	30.095,56	10.031,85	15.690,41	23,60
Hogares con 4 o más miembros	154.984.300,38	35.338,32	8.142,80	14.363,01	31,40

Fuente: INE

Unidades: Gasto total: miles de euros. Gastos medios: euros

Nota: Para el cálculo de las unidades de consumo se ha utilizado la escala OCDE modificada

1.12-Gasto total y medio según tipo de hogar.

2013

	EXTREMADURA				
	Gasto Total	Gasto medio por hogar	Gasto medio por persona	Gasto medio por unidad de consumo	Distribución porcentual
Total	9.711.655,33	22.635,29	8.940,94	13.299,07	100,00
Persona o pareja de 65 o más años	1.728.504,59	16.255,23	10.997,71	13.119,34	17,80
Otros hogares con una persona o pareja sin hijos	1.966.455,17	19.622,37	12.987,22	15.629,76	20,25
Adulto con menores de 16 años o pareja con al menos 1 hijo menor de 16 años	1.963.915,28	26.184,36	7.462,24	13.346,26	20,22
Otros hogares	4.052.780,30	27.477,30	7.878,11	12.449,69	41,73

	ESPAÑA				
	Gasto Total	Gasto medio por hogar	Gasto medio por persona	Gasto medio por unidad de consumo	Distribución porcentual
Total	493.513.605,01	27.097,95	10.694,68	15.964,69	100,00
Persona o pareja de 65 o más años	79.538.908,32	21.301,42	14.219,31	17.054,35	16,12
Otros hogares con una persona o pareja sin hijos	110.990.034,54	22.872,82	15.482,56	18.465,71	22,49
Adulto con menores de 16 años o pareja con al menos 1 hijo menor de 16 años	101.267.465,03	30.246,24	8.614,52	15.420,76	20,52
Otros hogares	201.717.197,13	32.132,58	9.326,74	14.754,66	40,87

Fuente: INE

Unidades: Gasto total: miles de euros. Gastos medios: euros

Nota: Para el cálculo de las unidades de consumo se ha utilizado la escala OCDE modificada

1.13-Gasto total y medio según principal fuente de ingresos del hogar.

2013

	EXTREMADURA				
	Gasto Total	Gasto medio por hogar	Gasto medio por persona	Gasto medio por unidad de consumo	Distribución porcentual
Total	9.648.909,26	22.774,28	8.965,06	13.347,26	100,00
Trabajo por cuenta propia y rentas de la propiedad y del capital	1.393.742,57	29.841,73	9.195,65	14.781,26	14,44
Trabajo por cuenta ajena	4.404.990,33	26.796,14	9.414,56	14.706,42	45,65
Pensiones, subsidios y otras prestaciones e ingresos regulares	3.822.105,74	18.066,14	8.416,17	11.679,77	39,61
No consta

	ESPAÑA				
	Gasto Total	Gasto medio por hogar	Gasto medio por persona	Gasto medio por unidad de consumo	Distribución porcentual
Total	489.444.364,67	27.267,68	10.746,70	16.047,66	100,00
Trabajo por cuenta propia y rentas de la propiedad y del capital	66.721.938,63	34.166,26	11.533,25	18.210,52	13,63
Trabajo por cuenta ajena	246.740.183,35	30.079,71	10.774,65	16.754,02	50,41
Pensiones, subsidios y otras prestaciones e ingresos regulares	174.176.269,68	22.498,98	10.427,54	14.504,34	35,59
No consta	1.805.973,01	34.491,42	11.653,90	18.112,12	0,37

Fuente: INE

Unidades: Gasto total: miles de euros. Gastos medios: euros

Notas:

- 1) Para el cálculo de las unidades de consumo se ha utilizado la escala OCDE modificada
- 2) Por falta de representatividad no pueden facilitarse estimaciones de las celdas sin dato (puntos)
- 3) Sólo hogares que perciben ingresos

1.14-Gasto total y medio según nivel de ingresos del hogar.

2013

	EXTREMADURA				
	Gasto Total	Gasto medio por hogar	Gasto medio por persona	Gasto medio por unidad de consumo	Distribución porcentual
Total	9.648.909,26	22.774,28	8.965,06	13.347,26	100,00
Hasta 999 euros	2.391.239,49	14.174,00	6.896,25	9.564,09	24,78
De 1.000 a 1.999 euros	3.881.996,90	23.492,42	8.496,75	12.967,36	40,23
De 2.000 a 2.999 euros	2.135.073,36	34.489,53	11.844,80	18.268,60	22,13
3.000 euros o más	1.240.599,52	44.593,82	13.426,42	21.898,34	12,86

	ESPAÑA				
	Gasto Total	Gasto medio por hogar	Gasto medio por persona	Gasto medio por unidad de consumo	Distribución porcentual
Total	489.444.364,67	27.267,68	10.746,70	16.047,66	100,00
Hasta 999 euros	71.613.571,69	15.493,50	7.789,17	10.741,10	14,63
De 1.000 a 1.999 euros	166.599.565,51	23.992,91	9.756,29	14.402,12	34,04
De 2.000 a 2.999 euros	136.081.669,53	33.965,31	11.814,86	18.283,64	27,80
3.000 euros o más	115.149.557,95	48.437,98	14.847,00	23.881,77	23,53

Fuente: INE

Unidades: Gasto total: miles de euros. Gastos medios: euros

Notas:

- 1) Para el cálculo de las unidades de consumo se ha utilizado la escala OCDE modificada
- 2) Sólo hogares que perciben ingresos