

Hogares y Gasto en Extremadura Avance

Año 2014

Julio 2015



GOBIERNO DE EXTREMADURA

ieex
Instituto de Estadística
de Extremadura

Los resultados que a continuación se presentan son los que elabora el IEEX basados en los que suministra el Instituto Nacional de Estadística para la Encuesta de Presupuestos Familiares correspondientes al año 2014.

Se recoge información de porcentaje de hogares, porcentaje de personas y gastos tanto de Extremadura como de España. Se muestra la información de todas las Comunidades Autónomas para las tablas de hogares, personas y gastos totales y medios (tablas 1.01 y 1.02). A partir de 2012 se incorporó la nueva Clasificación de Ocupaciones (CNO 2011) lo que hace que los datos no sean comparables con los períodos anteriores.

Según estos datos, en 2014, el número de hogares en Extremadura representan el 2,36% del total de hogares en España.

El gasto total de los hogares extremeños se elevó a 9.941,40 millones de euros, el 2,01% del gasto total de los hogares españoles.

“Vivienda, agua, electricidad, gas y otros combustibles” (31,48% del total), “Alimentos y bebidas no alcohólicas” (15,20%) y “Transportes” (11,77%) fueron los grupos de gasto más importantes en el conjunto del gasto total en Extremadura. Al igual que a nivel nacional que representaron (32,35%, 14,90% y 11,94% respectivamente). Estos tres grupos de gasto supusieron el 58,45% del gasto total en Extremadura y el 59,19% en España.

Extremadura fue la comunidad autónoma con menor gasto medio por hogar con 23.035,87 euros. En España el gasto medio por hogar fue de 27.037,74 euros.

En general el gasto medio en los hogares extremeños fue menor que el de los pertenecientes al conjunto de España, tanto para las variables que corresponden a características del sustentador principal como las que corresponden a distintos tipos de hogares.

Las personas que viven en hogares en Extremadura representan el 2,35% del total nacional.

El gasto medio anual por persona es de 9.194,20€ (el 85% de la media nacional). Prácticamente la tercera parte de esa cantidad (31%) se destina al pago del gasto de “Vivienda, agua, electricidad, gas y otros combustibles”.

1.01-Hogares y personas según comunidad autónoma de residencia.

2014

	Hogares	Personas
España	100	100
Andalucía	17,28	18,12
Aragón	2,95	2,84
Asturias (Principado de)	2,51	2,27
Balears (Illes)	2,42	2,42
Canarias	4,43	4,58
Cantabria	1,31	1,26
Castilla y León	5,63	5,29
Castilla - La Mancha	4,29	4,43
Cataluña	16,09	15,93
Comunidad Valenciana	10,95	10,70
Extremadura	2,36	2,35
Galicia	5,88	5,91
Madrid (Comunidad de)	13,74	13,70
Murcia (Región de)	2,91	3,17
Navarra (Comunidad Foral de)	1,38	1,36
País Vasco	4,88	4,65
Rioja (La)	0,71	0,67
Ceuta	0,14	0,18
Melilla	0,14	0,18

Fuente: INE

Unidades: porcentaje

1.02-Gasto total y medio según comunidad autónoma de residencia.

2014

	Gasto Total	Gasto medio por hogar	Gasto medio por persona	Gasto medio por unidad de consumo
España	494.876.620,39	27.037,74	10.759,37	16.023,42
Andalucía	76.990.427,92	24.336,13	9.236,75	13.992,83
Aragón	14.365.601,95	26.620,65	11.008,49	16.153,25
Asturias, Principado de	11.980.463,74	26.041,38	11.474,06	16.392,73
Baleares, Illes	12.747.634,83	28.753,20	11.447,83	17.052,89
Canarias	18.766.710,04	23.125,98	8.905,87	13.348,62
Cantabria	6.449.198,39	26.928,40	11.108,82	16.288,78
Castilla y León	25.753.631,74	24.986,34	10.587,20	15.350,69
Castilla - La Mancha	19.140.973,65	24.384,05	9.391,16	14.142,11
Cataluña	87.678.742,91	29.777,59	11.970,24	17.808,93
Comunitat Valenciana	49.159.194,39	24.533,42	9.993,26	14.786,64
Extremadura	9.941.395,80	23.035,87	9.194,20	13.647,56
Galicia	27.906.615,26	25.921,49	10.271,09	15.172,17
Madrid, Comunidad de	79.120.996,11	31.456,02	12.558,29	18.735,29
Murcia, Región de	13.672.737,67	25.686,00	9.390,07	14.428,22
Navarra, Comunidad Foral de	7.901.539,68	31.369,29	12.598,70	18.742,95
País Vasco	28.456.646,54	31.828,56	13.313,45	19.479,44
Rioja, La	3.401.453,34	26.347,21	10.987,37	16.110,34
Ceuta	767.269,02	30.110,95	9.193,81	14.894,83
Melilla	675.387,41	26.651,19	8.204,46	13.424,52

Fuente: INE

Unidades: Gasto total: miles de euros. Gastos medios: euros

Nota: Para el cálculo de las unidades de consumo se ha utilizado la escala OCDE modificada

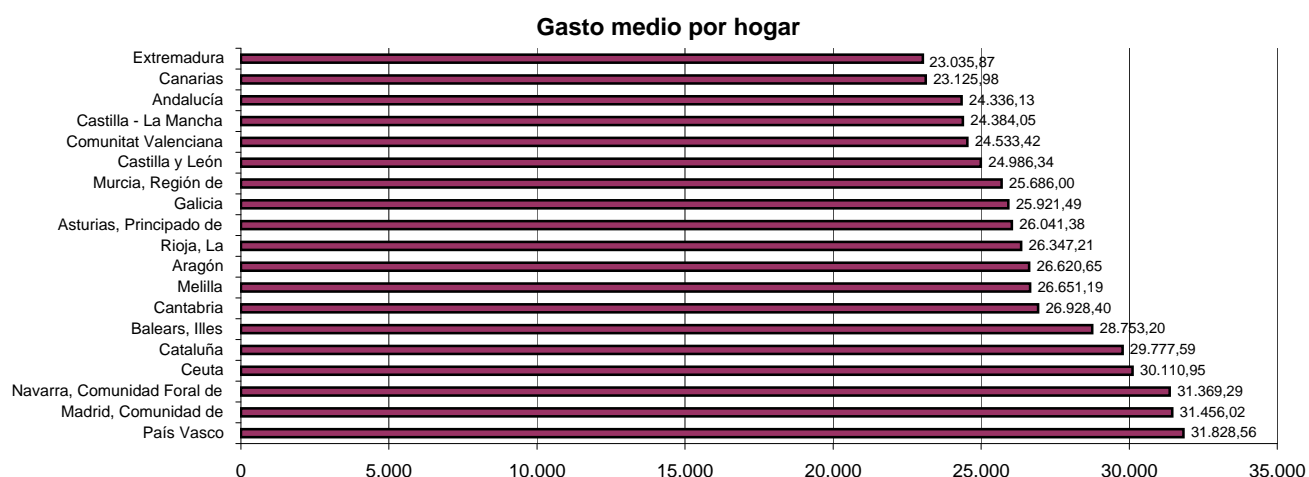

1.03-Gasto medio y estructura del gasto según grupos de gasto.

2014

EXTREMADURA

	Gasto medio por hogar	Gasto medio por persona	Distribución porcentual
Total	23.035,87	9.194,20	100,00
G1 Alimentos y bebidas no alcohólicas	3.500,71	1.397,22	15,20
G2 Bebidas alcohólicas, tabaco y narcóticos	482,01	192,38	2,09
G3 Artículos de vestir y calzado	1.338,26	534,13	5,81
G4 Vivienda, agua, electricidad, gas y otros combustibles	7.252,21	2.894,54	31,48
G5 Mobiliario, equipamiento del hogar y gastos corrientes de conservación de la vivienda	1.077,33	429,99	4,68
G6 Salud	737,47	294,34	3,20
G7 Transportes	2.712,45	1.082,61	11,77
G8 Comunicaciones	721,59	288,00	3,13
G9 Ocio, espectáculos y cultura	1.284,21	512,56	5,57
G10 Enseñanza	159,03	63,47	0,69
G11 Hoteles, cafés y restaurantes	2.091,74	834,87	9,08
G12 Otros bienes y servicios	1.678,87	670,08	7,29

ESPAÑA

	Gasto medio por hogar	Gasto medio por persona	Distribución porcentual
Total	27.037,74	10.759,37	100,00
G1 Alimentos y bebidas no alcohólicas	4.028,21	1.602,98	14,90
G2 Bebidas alcohólicas, tabaco y narcóticos	509,85	202,89	1,89
G3 Artículos de vestir y calzado	1.375,75	547,46	5,09
G4 Vivienda, agua, electricidad, gas y otros combustibles	8.746,96	3.480,75	32,35
G5 Mobiliario, equipamiento del hogar y gastos corrientes de conservación de la vivienda	1.099,99	437,73	4,07
G6 Salud	954,74	379,93	3,53
G7 Transportes	3.227,06	1.284,17	11,94
G8 Comunicaciones	793,23	315,66	2,93
G9 Ocio, espectáculos y cultura	1.532,81	609,96	5,67
G10 Enseñanza	369,15	146,90	1,37
G11 Hoteles, cafés y restaurantes	2.334,30	928,91	8,63
G12 Otros bienes y servicios	2.065,70	822,02	7,64

Fuente: INE

Unidades: Gastos medios: euros. Estructura: porcentaje

Gasto total Extremadura

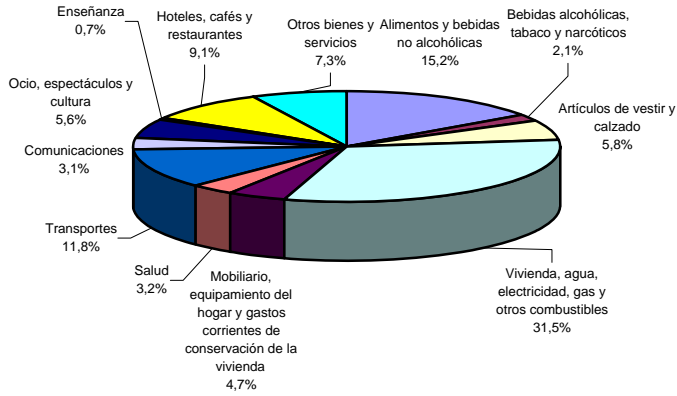

Gasto total España

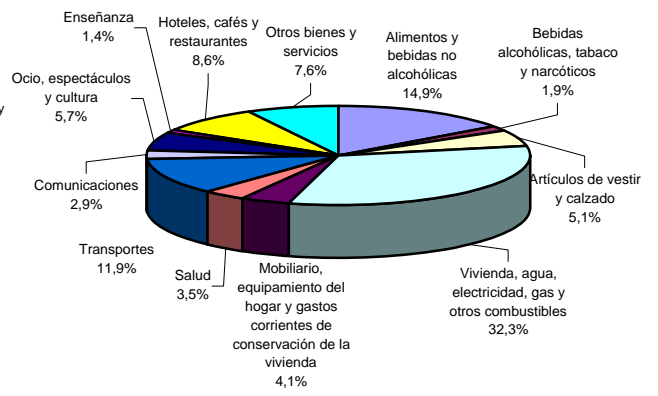

Gasto medio por hogar

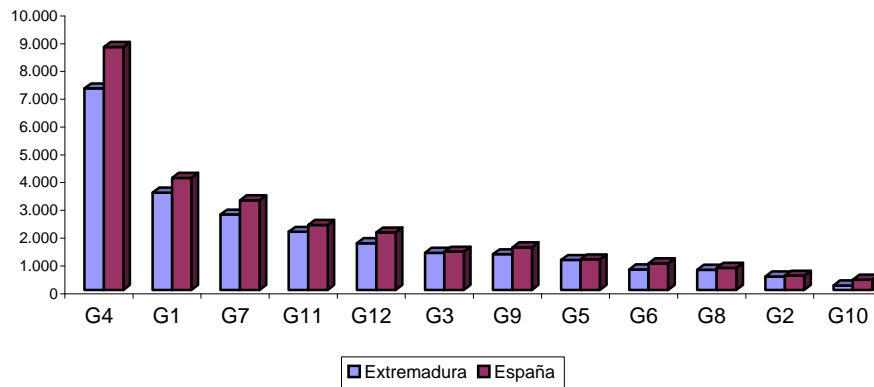

Gasto medio por persona

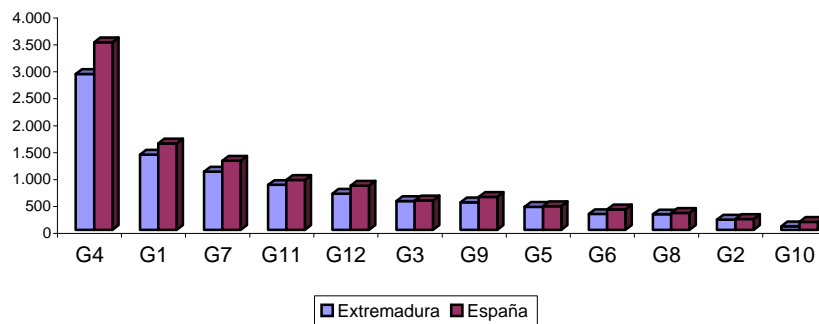

1.04-Gasto total y medio según código de gasto (4 dígitos).

2014

EXTREMADURA

	Gasto Total	Gasto medio por hogar	Gasto medio por persona	Gasto medio por unidad de consumo	Distribución porcentual
Total	9.941.395,80	23.035,87	9.194,20	13.647,56	100,00
0111 Pan y cereales	250.889,45	581,35	232,03	344,42	2,52
0112 Carne	386.504,26	895,59	357,45	530,59	3,89
0113 Pescado	156.693,06	363,08	144,92	215,11	1,58
0114 Leche, queso y huevos	212.911,46	493,35	196,91	292,29	2,14
0115 Aceites y grasas	47.654,68	110,42	44,07	65,42	0,48
0116 Frutas	119.466,38	276,82	110,49	164,00	1,20
0117 Hortalizas incluyendo patatas y otros tubérculos	127.192,68	294,73	117,63	174,61	1,28
0118 Azúcar, confituras, miel, chocolate, confitería y helados	60.277,15	139,67	55,75	82,75	0,61
0119 Productos alimenticios no comprendidos anteriormente	49.092,84	113,76	45,40	67,39	0,49
0121 Café, té, cacao	28.913,32	67,00	26,74	39,69	0,29
0122 Aguas minerales, bebidas refrescantes y zumos	71.178,27	164,93	65,83	97,71	0,72
0211 Espirituosos y licores	7.491,11	17,36	6,93	10,28	0,08
0212 Vinos	17.506,39	40,57	16,19	24,03	0,18
0213 Cerveza	28.450,76	65,93	26,31	39,06	0,29
0221 Tabaco	154.568,64	358,16	142,95	212,19	1,55
0231 Narcóticos
0311 Telas	9.991,17	23,15	9,24	13,72	0,10
0312 Prendas de vestir	399.453,29	925,60	369,43	548,37	4,02
0313 Otros artículos y accesorios de vestir	12.400,05	28,73	11,47	17,02	0,12
0314 Reparación, limpieza y alquiler de ropa
0321 Zapato y otro tipo de calzado	152.657,44	353,73	141,18	209,57	1,54
0322 Reparación y alquiler de calzado
0411 Alquileres reales (vivienda principal)	88.488,41	205,04	81,84	121,48	0,89
0412 Alquileres reales (otras viviendas)
0413 Otros alquileres
0421 Alquileres imputados a la vivienda en propiedad	2.039.103,07	4.724,94	1.885,84	2.799,28	20,51
0422 Otros alquileres imputados	171.687,89	397,83	158,78	235,69	1,73
0431 Materiales para el mantenimiento y las reparaciones corrientes de la vivienda cuando la reparación la realiza el propio hogar	23.268,37	53,92	21,52	31,94	0,23
0432 Servicio de mantenimiento y reparaciones corrientes de la vivienda	68.892,61	159,64	63,71	94,58	0,69
0441 Distribución de agua	82.103,40	190,25	75,93	112,71	0,83
0442 Servicio de recogida de basura	38.691,63	89,65	35,78	53,12	0,39
0443 Servicio de alcantarillado	15.061,76	34,90	13,93	20,68	0,15
0444 Otros servicios relativos a la vivienda no incluidos anteriormente	95.605,90	221,53	88,42	131,25	0,96
0451 Electricidad	323.603,88	749,84	299,28	444,24	3,26
0452 Gas	108.004,99	250,27	99,89	148,27	1,09
0453 Combustibles líquidos	34.234,55	79,33	31,66	47,00	0,34
0454 Combustibles sólidos	10.943,87	25,36	10,12	15,02	0,11
0455 Calefacción y agua caliente central, vapor y hielo
0511 Muebles y artículos de amueblamiento	87.599,99	202,98	81,02	120,26	0,88
0512 Alfombras y otros revestimientos de suelos
0513 Reparación de muebles, alfombras y revestimientos de suelos y compra de accesorios de mobiliario
0521 Artículos textiles para el hogar y sus reparaciones	36.767,17	85,20	34,00	50,47	0,37
0531 Grandes electrodomésticos, eléctricos o no	67.097,27	155,48	62,05	92,11	0,67
0532 Pequeños aparatos electrodomésticos	10.994,20	25,48	10,17	15,09	0,11
0533 Reparaciones y accesorios de todos los aparatos del hogar
0541 Cristalería, vajilla, cubertería, otros utensilios del hogar y sus reparaciones	21.346,20	49,46	19,74	29,30	0,21
0551 Grandes herramientas eléctricas y sus reparaciones	5.633,44	13,05	5,21	7,73	0,06
0552 Pequeñas herramientas y accesorios diversos y sus reparaciones	17.779,05	41,20	16,44	24,41	0,18
0561 Artículos no duraderos para el hogar	87.958,44	203,81	81,35	120,75	0,88
0562 Servicio doméstico y otros servicios para la vivienda	109.716,75	254,23	101,47	150,62	1,10
0611 Productos, aparatos y equipos médicos	172.473,08	399,65	159,51	236,77	1,73
0621 Servicios médicos	11.214,43	25,99	10,37	15,40	0,11
0622 Servicios de dentistas	117.659,48	272,64	108,82	161,52	1,18
0623 Servicios paramédicos no hospitalarios	16.580,97	38,42	15,33	22,76	0,17
0631 Servicios hospitalarios
0711 Automóviles	246.691,43	571,63	228,15	338,66	2,48
0712 Motos y ciclomotores
0713 Bicicletas	8.641,47	20,02	7,99	11,86	0,09
0721 Compra de piezas de repuesto y accesorios de vehículos personales para reparaciones realizadas por los miembros del hogar	50.246,54	116,43	46,47	68,98	0,51
0722 Carburantes y lubricantes	568.982,83	1.318,43	526,22	781,10	5,72

1.04-Gasto total y medio según código de gasto (4 dígitos).

(continuación)

2014

EXTREMADURA

	Gasto Total	Gasto medio por hogar	Gasto medio por persona	Gasto medio por unidad de consumo	Distribución porcentual
0723 Mantenimiento y reparaciones	235.008,97	544,55	217,35	322,62	2,36
0724 Otros servicios relativos a los vehículos personales	12.948,64	30,00	11,98	17,78	0,13
0731 Transportes por ferrocarril (tren, metro, tranvía... urbano, interurbano y de larga distancia)
0732 Transportes por carretera (local y larga distancia)	25.620,46	59,37	23,69	35,17	0,26
0733 Transporte aéreo	11.821,24	27,39	10,93	16,23	0,12
0734 Transporte de viajeros por mar y vías interiores
0735 Abono transporte
0736 Otros servicios de transporte
0811 Servicios postales
0821 Equipos de teléfono y fax	16.524,14	38,29	15,28	22,68	0,17
0831 Servicios de teléfono, telégrafo y fax.	291.809,51	676,17	269,88	400,60	2,94
0911 Aparatos receptores, registradores y reproductores de sonido y de imagen	21.668,06	50,21	20,04	29,75	0,22
0912 Equipo fotográfico y cinematográfico; instrumentos ópticos	8.298,41	19,23	7,67	11,39	0,08
0913 Material de tratamiento de la información	23.414,73	54,26	21,65	32,14	0,24
0914 Soporte para el registro de imagen, sonido y datos
0915 Reparación de equipos y accesorios audiovisuales, fotográficos y de procesamiento de la información
0921 Otros bienes duraderos importantes para el ocio y la cultura al aire libre
0922 Instrumentos musicales y otros bienes duraderos para el ocio y la cultura en lugares cubiertos
0923 Mantenimiento y reparación de otros bienes duraderos importantes para el ocio y la cultura
0931 Juegos, juguetes y hobbies; equipo para deporte y entretenimiento al aire libre	36.546,25	84,68	33,80	50,17	0,37
0932 Equipo para el deporte, camping y entretenimiento al aire libre	11.597,27	26,87	10,73	15,92	0,12
0933 Jardinería y flores	13.753,51	31,87	12,72	18,88	0,14
0934 Animales domésticos	19.642,69	45,52	18,17	26,97	0,20
0941 Servicios recreativos y deportivos	43.832,96	101,57	40,54	60,17	0,44
0942 Servicios culturales	63.409,34	146,93	58,64	87,05	0,64
0943 Juegos de azar	60.317,88	139,77	55,78	82,80	0,61
0951 Libros	37.453,36	86,79	34,64	51,42	0,38
0952 Prensa	10.218,19	23,68	9,45	14,03	0,10
0953 Impresos diversos
0954 Materiales de papelería y pintura	10.635,26	24,64	9,84	14,60	0,11
0961 Vacaciones todo incluido	178.301,02	413,15	164,90	244,77	1,79
1011 Educación infantil
1012 Educación primaria
1021 Educación secundaria obligatoria
1022 Bachillerato
1031 Formación profesional y enseñanzas de régimen especial de grado medio
1041 Educación superior	36.346,84	84,22	33,61	49,90	0,37
1051 Enseñanza no definida por el grado	19.169,58	44,42	17,73	26,32	0,19
1111 Restaurantes y cafés	838.684,52	1.943,37	775,65	1.151,35	8,44
1112 Cantinas y comedores
1121 Servicios de alojamiento	55.071,19	127,61	50,93	75,60	0,55
1211 Peluquería y estética personal	68.435,13	158,58	63,29	93,95	0,69
1212 Aparatos, artículos y productos para los cuidados personales	156.458,72	362,54	144,70	214,79	1,57
1213 Prostitución y similares
1221 Joyería, bisutería y relojería	18.912,15	43,82	17,49	25,96	0,19
1222 Otros efectos personales	26.978,00	62,51	24,95	37,04	0,27
1231 Servicios de protección social	31.506,58	73,01	29,14	43,25	0,32
1242 Seguros ligados a la vivienda	76.587,60	177,47	70,83	105,14	0,77
1243 Seguros ligados a la sanidad. Seguros de enfermedad y accidente	29.428,19	68,19	27,22	40,40	0,30
1244 Seguros ligados al transporte	187.461,76	434,38	173,37	257,35	1,89
1245 Otros seguros
1246 Seguro de enterramiento	60.676,96	140,60	56,12	83,30	0,61
1251 Servicios financieros no declarados en otra parte
1261 Otros servicios no declarados anteriormente	40.283,40	93,34	37,26	55,30	0,41
1271 Dinero de bolsillo a menores residentes en el hogar	3.771,21	8,74	3,49	5,18	0,04
1281 Remesas a miembros del hogar no residentes en la vivienda

1.04-Gasto total y medio según código de gasto (4 dígitos).
2014

(continuación)

	ESPAÑA				
	Gasto Total	Gasto medio por hogar	Gasto medio por persona	Gasto medio por unidad de consumo	Distribución porcentual
Total	494.876.620,39	27.037,74	10.759,37	16.023,42	100,00
0111 Pan y cereales	11.377.336,67	621,60	247,36	368,38	2,30
0112 Carne	17.985.949,75	982,67	391,04	582,36	3,63
0113 Pescado	8.674.058,39	473,91	188,59	280,85	1,75
0114 Leche, queso y huevos	9.185.841,36	501,87	199,71	297,42	1,86
0115 Aceites y grasas	1.742.655,76	95,21	37,89	56,42	0,35
0116 Frutas	6.837.072,01	373,55	148,65	221,37	1,38
0117 Hortalizas incluyendo patatas y otros tubérculos	7.069.034,82	386,22	153,69	228,89	1,43
0118 Azúcar, confituras, miel, chocolate, confitería y helados	2.995.302,04	163,65	65,12	96,98	0,61
0119 Productos alimenticios no comprendidos anteriormente	2.585.099,28	141,24	56,20	83,70	0,52
0121 Café, té, cacao	1.580.812,29	86,37	34,37	51,18	0,32
0122 Aguas minerales, bebidas refrescantes y zumos	3.695.810,21	201,92	80,35	119,67	0,75
0211 Espirituosos y licores	587.633,61	32,11	12,78	19,03	0,12
0212 Vinos	1.338.914,80	73,15	29,11	43,35	0,27
0213 Cerveza	1.239.096,97	67,70	26,94	40,12	0,25
0221 Tabaco	6.157.135,10	336,40	133,87	199,36	1,24
0231 Narcóticos
0311 Telas	156.486,81	8,55	3,40	5,07	0,03
0312 Prendas de vestir	18.059.235,34	986,67	392,64	584,73	3,65
0313 Otros artículos y accesorios de vestir	524.102,22	28,63	11,39	16,97	0,11
0314 Reparación, limpieza y alquiler de ropa	199.420,26	10,90	4,34	6,46	0,04
0321 Zapato y otro tipo de calzado	6.158.898,23	336,49	133,90	199,42	1,24
0322 Reparación y alquiler de calzado	82.391,14	4,50	1,79	2,67	0,02
0411 Alquileres reales (vivienda principal)	13.960.917,84	762,76	303,53	452,04	2,82
0412 Alquileres reales (otras viviendas)	678.038,42	37,04	14,74	21,95	0,14
0413 Otros alquileres	695.684,43	38,01	15,13	22,53	0,14
0421 Alquileres imputados a la vivienda en propiedad	99.682.021,24	5.446,16	2.167,24	3.227,57	20,14
0422 Otros alquileres imputados	6.352.254,13	347,06	138,11	205,68	1,28
0431 Materiales para el mantenimiento y las reparaciones corrientes de la vivienda cuando la reparación la realiza el propio hogar	1.107.923,78	60,53	24,09	35,87	0,22
0432 Servicio de mantenimiento y reparaciones corrientes de la vivienda	2.948.085,34	161,07	64,10	95,45	0,60
0441 Distribución de agua	3.789.530,35	207,04	82,39	122,70	0,77
0442 Servicio de recogida de basura	1.802.323,30	98,47	39,19	58,36	0,36
0443 Servicio de alcantarillado	641.642,18	35,06	13,95	20,78	0,13
0444 Otros servicios relativos a la vivienda no incluidos anteriormente	7.994.152,51	436,76	173,81	258,84	1,62
0451 Electricidad	12.838.631,52	701,44	279,13	415,70	2,59
0452 Gas	5.221.678,43	285,29	113,53	169,07	1,06
0453 Combustibles líquidos	2.049.776,46	111,99	44,57	66,37	0,41
0454 Combustibles sólidos	327.015,10	17,87	7,11	10,59	0,07
0455 Calefacción y agua caliente central, vapor y hielo
0511 Muebles y artículos de amueblamiento	3.255.525,13	177,87	70,78	105,41	0,66
0512 Alfombras y otros revestimientos de suelos	115.178,44	6,29	2,50	3,73	0,02
0513 Reparación de muebles, alfombras y revestimientos de suelos y compra de accesorios de mobiliario	117.975,24	6,45	2,56	3,82	0,02
0521 Artículos textiles para el hogar y sus reparaciones	1.924.770,81	105,16	41,85	62,32	0,39
0531 Grandes electrodomésticos, eléctricos o no	2.432.220,59	132,89	52,88	78,75	0,49
0532 Pequeños aparatos electrodomésticos	563.360,85	30,78	12,25	18,24	0,11
0533 Reparaciones y accesorios de todos los aparatos del hogar	607.755,55	33,20	13,21	19,68	0,12
0541 Cristalería, vajilla, cubertería, otros utensilios del hogar y sus reparaciones	964.477,00	52,69	20,97	31,23	0,19
0551 Grandes herramientas eléctricas y sus reparaciones	100.470,63	5,49	2,18	3,25	0,02
0552 Pequeñas herramientas y accesorios diversos y sus reparaciones	865.308,74	47,28	18,81	28,02	0,17
0561 Artículos no duraderos para el hogar	4.267.165,30	233,14	92,77	138,16	0,86
0562 Servicio doméstico y otros servicios para la vivienda	4.919.095,13	268,76	106,95	159,27	0,99
0611 Productos, aparatos y equipos médicos	7.323.727,69	400,13	159,23	237,13	1,48
0621 Servicios médicos	650.685,63	35,55	14,15	21,07	0,13
0622 Servicios de dentistas	7.815.649,49	427,01	169,92	253,06	1,58
0623 Servicios paramédicos no hospitalarios	922.790,05	50,42	20,06	29,88	0,19
0631 Servicios hospitalarios	762.011,82	41,63	16,57	24,67	0,15
0711 Automóviles	13.353.350,54	729,56	290,32	432,36	2,70
0712 Motos y ciclomotores	551.170,72	30,11	11,98	17,85	0,11
0713 Bicicletas	316.762,43	17,31	6,89	10,26	0,06
0721 Compra de piezas de repuesto y accesorios de vehículos personales para reparaciones realizadas por los miembros del hogar	1.254.780,59	68,56	27,28	40,63	0,25
0722 Carburantes y lubricantes	23.726.283,25	1.296,29	515,85	768,22	4,79

1.04-Gasto total y medio según código de gasto (4 dígitos).

(conclusión)

2014

		ESPAÑA				
		Gasto Total	Gasto medio por hogar	Gasto medio por persona	Gasto medio por unidad de consumo	Distribución porcentual
0723	Mantenimiento y reparaciones	11.171.839,55	610,38	242,89	361,73	2,26
0724	Otros servicios relativos a los vehículos personales	1.812.878,53	99,05	39,41	58,70	0,37
0731	Transportes por ferrocarril (tren, metro, tranvía... urbano, interurbano y de larga distancia)	1.497.050,20	81,79	32,55	48,47	0,30
0732	Transportes por carretera (local y larga distancia)	1.887.661,04	103,13	41,04	61,12	0,38
0733	Transporte aéreo	1.604.563,07	87,67	34,89	51,95	0,32
0734	Transporte de viajeros por mar y vías interiores	214.004,65	11,69	4,65	6,93	0,04
0735	Abono transporte	1.639.911,08	89,60	35,65	53,10	0,33
0736	Otros servicios de transporte	35.129,25	1,92	0,76	1,14	0,01
0811	Servicios postales	115.260,06	6,30	2,51	3,73	0,02
0821	Equipos de teléfono y fax	985.161,02	53,82	21,42	31,90	0,20
0831	Servicios de teléfono, telégrafo y fax.	13.418.266,14	733,11	291,73	434,46	2,71
0911	Aparatos receptores, registradores y reproductores de sonido y de imagen	963.531,77	52,64	20,95	31,20	0,19
0912	Equipo fotográfico y cinematográfico; instrumentos ópticos	196.729,11	10,75	4,28	6,37	0,04
0913	Material de tratamiento de la información	1.275.531,99	69,69	27,73	41,30	0,26
0914	Soprote para el registro de imagen, sonido y datos	420.356,40	22,97	9,14	13,61	0,08
0915	Reparación de equipos y accesorios audiovisuales, fotográficos y de procesamiento de la información	234.836,17	12,83	5,11	7,60	0,05
0921	Otros bienes duraderos importantes para el ocio y la cultura al aire libre	80.105,75	4,38	1,74	2,59	0,02
0922	Instrumentos musicales y otros bienes duraderos para el ocio y la cultura en lugares cubiertos	162.270,23	8,87	3,53	5,25	0,03
0923	Mantenimiento y reparación de otros bienes duraderos importantes para el ocio y la cultura
0931	Juegos, juguetes y hobbies; equipo para deporte y entretenimiento al aire libre	2.041.662,66	111,55	44,39	66,11	0,41
0932	Equipo para el deporte, camping y entretenimiento al aire libre	614.461,15	33,57	13,36	19,90	0,12
0933	Jardinería y flores	807.905,52	44,14	17,57	26,16	0,16
0934	Animales domésticos	1.413.312,37	77,22	30,73	45,76	0,29
0941	Servicios recreativos y deportivos	3.152.247,17	172,22	68,53	102,07	0,64
0942	Servicios culturales	4.215.384,14	230,31	91,65	136,49	0,85
0943	Juegos de azar	2.586.131,06	141,29	56,23	83,74	0,52
0951	Libros	1.946.959,57	106,37	42,33	63,04	0,39
0952	Prensa	901.226,45	49,24	19,59	29,18	0,18
0953	Impresos diversos	31.567,82	1,72	0,69	1,02	0,01
0954	Materiales de papelería y pintura	792.680,58	43,31	17,23	25,67	0,16
0961	Vacaciones todo incluido	6.198.792,91	338,67	134,77	200,71	1,25
1011	Educación infantil	858.225,51	46,89	18,66	27,79	0,17
1012	Educación primaria	835.506,88	45,65	18,17	27,05	0,17
1021	Educación secundaria obligatoria	487.692,80	26,65	10,60	15,79	0,10
1022	Bachillerato	381.415,49	20,84	8,29	12,35	0,08
1031	Formación profesional y enseñanzas de régimen especial de grado medio	131.621,64	7,19	2,86	4,26	0,03
1041	Educación superior	2.873.629,99	157,00	62,48	93,04	0,58
1051	Enseñanza no definida por el grado	1.188.533,89	64,94	25,84	38,48	0,24
1111	Restaurantes y cafés	37.983.949,18	2.075,27	825,83	1.229,87	7,68
1112	Cantinas y comedores	1.604.996,13	87,69	34,90	51,97	0,32
1121	Servicios de alojamiento	3.136.097,79	171,34	68,18	101,54	0,63
1211	Peluquería y estética personal	4.947.669,07	270,32	107,57	160,20	1,00
1212	Aparatos, artículos y productos para los cuidados personales	7.302.238,31	398,96	158,76	236,44	1,48
1213	Prostitución y similares
1221	Joyería, bisutería y relojería	1.221.931,32	66,76	26,57	39,56	0,25
1222	Otros efectos personales	1.587.745,75	86,75	34,52	51,41	0,32
1231	Servicios de protección social	1.272.162,71	69,51	27,66	41,19	0,26
1242	Seguros ligados a la vivienda	3.503.041,75	191,39	76,16	113,42	0,71
1243	Seguros ligados a la sanidad. Seguros de enfermedad y accidente	3.729.740,37	203,78	81,09	120,76	0,75
1244	Seguros ligados al transporte	8.083.423,18	441,64	175,75	261,73	1,63
1245	Otros seguros	27.639,96	1,51	0,60	0,89	0,01
1246	Seguro de enterramiento	2.311.186,99	126,27	50,25	74,83	0,47
1251	Servicios financieros no declarados en otra parte
1261	Otros servicios no declarados anteriormente	3.320.262,32	181,40	72,19	107,51	0,67
1271	Dinero de bolsillo a menores residentes en el hogar	132.527,68	7,24	2,88	4,29	0,03
1281	Remesas a miembros del hogar no residentes en la vivienda	342.090,65	18,69	7,44	11,08	0,07

Fuente: INE

Unidades: Gasto total: miles de euros. Gastos medios: euros

Notas: 1) Para el cálculo de las unidades de consumo se ha utilizado la escala OCDE modificada

2) Por falta de representatividad no pueden facilitarse estimaciones de las celdas sin dato (puntos)

1.05-Gasto total y medio según edad del sustentador principal.

2014

	EXTREMADURA				
	Gasto Total	Gasto medio por hogar	Gasto medio por persona	Gasto medio por unidad de consumo	Distribución porcentual
Total	9.941.395,80	23.035,87	9.194,20	13.647,56	100,00
Entre 16 y 44 años	2.981.179,15	23.659,23	8.786,48	13.990,61	29,99
Entre 45 y 64 años	4.288.438,16	25.766,33	8.815,34	13.468,31	43,14
65 ó más años	2.671.778,50	19.204,73	10.456,97	13.566,18	26,88

	ESPAÑA				
	Gasto Total	Gasto medio por hogar	Gasto medio por persona	Gasto medio por unidad de consumo	Distribución porcentual
Total	494.876.620,39	27.037,74	10.759,37	16.023,42	100,00
Entre 16 y 44 años	157.858.426,00	25.606,02	9.650,97	15.232,98	31,90
Entre 45 y 64 años	214.542.021,51	31.000,40	10.894,04	16.543,76	43,35
65 ó más años	122.476.172,88	23.473,38	12.315,74	16.214,52	24,75

Fuente: INE

Unidades: Gasto total: miles de euros. Gastos medios: euros

Nota: Para el cálculo de las unidades de consumo se ha utilizado la escala OCDE modificada

1.06-Gasto total y medio según nivel de formación del sustentador principal.

2014

	EXTREMADURA				
	Gasto Total	Gasto medio por hogar	Gasto medio por persona	Gasto medio por unidad de consumo	Distribución porcentual
Total	9.941.395,80	23.035,87	9.194,20	13.647,56	100,00
Inferior a la primera etapa de educación secundaria	1.986.862,45	16.747,27	7.879,19	10.855,28	19,99
Primera etapa de Educación secundaria	3.313.659,28	21.296,93	7.925,39	11.976,37	33,33
Segunda etapa de Educación secundaria	1.564.629,25	26.504,92	10.011,89	15.294,79	15,74
Educación superior	3.076.244,82	31.294,90	12.077,03	18.484,34	30,94

	ESPAÑA				
	Gasto Total	Gasto medio por hogar	Gasto medio por persona	Gasto medio por unidad de consumo	Distribución porcentual
Total	494.876.620,39	27.037,74	10.759,37	16.023,42	100,00
Inferior a la primera etapa de educación secundaria	58.648.920,34	18.651,48	8.424,71	11.836,89	11,85
Primera etapa de Educación secundaria	147.257.231,93	24.057,99	9.281,47	13.883,40	29,76
Segunda etapa de Educación secundaria	93.345.886,09	27.967,07	10.704,90	16.219,44	18,86
Educación superior	195.624.582,03	34.319,63	13.540,14	20.445,87	39,53

Fuente: INE

Unidades: Gasto total: miles de euros. Gastos medios: euros

Notas:

- 1) Para el cálculo de las unidades de consumo se ha utilizado la escala OCDE modificada
- 2) Los analfabetos están incluidos en la categoría "Inferior a la primera etapa de Educación secundaria"
- 3) A partir de 2011 se recogen las nuevas titulaciones de grado y másteres y se han renombrado las otras categorías existentes

1.07-Gasto total y medio según situación en la actividad del sustentador principal.

2014

	EXTREMADURA				
	Gasto Total	Gasto medio por hogar	Gasto medio por persona	Gasto medio por unidad de consumo	Distribución porcentual
Total	9.941.395,80	23.035,87	9.194,20	13.647,56	100,00
Activos	6.641.237,71	24.961,83	8.725,94	13.655,02	66,80
Inactivos	3.300.158,09	19.939,83	10.307,28	13.632,57	33,20

	ESPAÑA				
	Gasto Total	Gasto medio por hogar	Gasto medio por persona	Gasto medio por unidad de consumo	Distribución porcentual
Total	494.876.620,39	27.037,74	10.759,37	16.023,42	100,00
Activos	342.040.752,24	28.699,15	10.300,76	16.012,55	69,12
Inactivos	152.835.868,14	23.936,59	11.950,06	16.047,81	30,88

Fuente: INE

Unidades: Gasto total: miles de euros. Gastos medios: euros

Notas:

1) Para el cálculo de las unidades de consumo se ha utilizado la escala OCDE modificada

1.08-Gasto total y medio según situación profesional del sustentador principal.

2014

	EXTREMADURA				
	Gasto Total	Gasto medio por hogar	Gasto medio por persona	Gasto medio por unidad de consumo	Distribución porcentual
Total	5.901.402,03	26.901,48	9.361,83	14.687,25	100,00
Empresario con o sin asalariados	1.564.827,69	28.588,37	9.544,26	15.045,47	26,52
Asalariados	4.336.574,34	26.340,63	9.297,70	14.562,15	73,48
No consta

	ESPAÑA				
	Gasto Total	Gasto medio por hogar	Gasto medio por persona	Gasto medio por unidad de consumo	Distribución porcentual
Total	312.717.837,96	30.668,67	10.859,20	16.950,88	100,00
Empresario con o sin asalariados	63.392.381,42	33.972,90	11.375,38	18.013,63	20,27
Asalariados	249.325.456,54	29.928,57	10.735,34	16.700,37	79,73
No consta

Fuente: INE

Unidades: Gasto total: miles de euros. Gastos medios: euros

Notas:

- 1) Para el cálculo de las unidades de consumo se ha utilizado la escala OCDE modificada
- 2) Hogares con sustentador principal ocupado
- 3) La categoría "Otra situación" se incluye en "Empresario con o sin asalariados"
- 4) Por falta de representatividad no pueden facilitarse estimaciones de las celdas sin dato (puntos)

1.09-Gasto total y medio según ocupación del sustentador principal.

2014

	EXTREMADURA				
	Gasto Total	Gasto medio por hogar	Gasto medio por persona	Gasto medio por unidad de consumo	Distribución porcentual
Total	5.901.402,03	26.901,48	9.361,83	14.687,25	100,00
Directores y gerentes
Técnicos y profesionales	1.972.513,32	33.255,63	12.133,08	19.049,32	33,42
Empleados de tipo administrativo y trabajadores de servicios y de comercio	1.310.228,58	25.934,31	8.369,64	13.389,58	22,20
Artesanos y trabajadores cualificados de otros sectores, operadores y montadores	1.378.058,34	23.144,04	7.988,43	12.408,45	23,35
Trabajadores en ocupaciones elementales	807.547,97	20.922,46	7.493,36	11.667,37	13,68
Otro caso
	ESPAÑA				
	Gasto Total	Gasto medio por hogar	Gasto medio por persona	Gasto medio por unidad de consumo	Distribución porcentual
Total	312.717.837,96	30.668,67	10.859,20	16.950,88	100,00
Directores y gerentes	21.194.616,08	45.236,80	14.775,77	23.731,26	6,78
Técnicos y profesionales	119.422.147,72	36.611,28	13.637,08	21.048,24	38,19
Empleados de tipo administrativo y trabajadores de servicios y de comercio	76.276.183,54	27.054,48	10.020,94	15.384,66	24,39
Artesanos y trabajadores cualificados de otros sectores, operadores y montadores	70.957.641,96	28.228,18	9.162,37	14.658,07	22,69
Trabajadores en ocupaciones elementales	22.144.765,24	21.030,50	7.323,44	11.426,69	7,08
Otro caso	2.722.483,42	33.955,65	12.048,18	18.795,46	0,87

Fuente: INE

Unidades: Gasto total: miles de euros. Gastos medios: euros

Notas:

- 1) Para el cálculo de las unidades de consumo se ha utilizado la escala OCDE modificada
- 2) Hogares con sustentador principal ocupado
- 3) Las categorías "Gran Grupo 0" (Fuerzas armadas) y "No consta" están incluidas en "Otro caso"
- 4) Por falta de representatividad no pueden facilitarse estimaciones de las celdas sin dato (puntos)
- 5) A partir de 2012 se ha incorporado la nueva Clasificación de Ocupaciones (CNO 2011), de ahí que los datos respecto de esta variable no son directamente comparables con años anteriores en los que la clasificación utilizada era la CNO-94

1.10-Gasto total y medio según composición del hogar.

2014

	EXTREMADURA				
	Gasto Total	Gasto medio por hogar	Gasto medio por persona	Gasto medio por unidad de consumo	Distribución porcentual
Total	9.941.395,80	23.035,87	9.194,20	13.647,56	100,00
Hogares con 1 miembro	1.570.199,89	14.538,64	14.538,64	14.538,64	15,79
Hogares con 2 miembros	3.048.640,64	23.376,35	11.688,17	15.602,89	30,67
Hogares con 3 miembros	2.249.624,11	25.459,76	8.486,59	13.277,67	22,63
Hogares con 4 o más miembros	3.072.931,15	29.326,32	6.869,10	12.021,61	30,91

	ESPAÑA				
	Gasto Total	Gasto medio por hogar	Gasto medio por persona	Gasto medio por unidad de consumo	Distribución porcentual
Total	494.876.620,39	27.037,74	10.759,37	16.023,42	100,00
Hogares con 1 miembro	79.081.176,92	17.435,98	17.435,98	17.435,98	15,98
Hogares con 2 miembros	149.728.099,74	26.774,22	13.387,11	17.913,83	30,26
Hogares con 3 miembros	116.185.011,77	30.147,61	10.049,20	15.710,49	23,48
Hogares con 4 o más miembros	149.882.331,95	34.682,62	8.009,40	14.145,92	30,29

Fuente: INE

Unidades: Gasto total: miles de euros. Gastos medios: euros

Nota: Para el cálculo de las unidades de consumo se ha utilizado la escala OCDE modificada

1.11-Gasto total y medio según tipo de hogar.

2014

	EXTREMADURA				
	Gasto Total	Gasto medio por hogar	Gasto medio por persona	Gasto medio por unidad de consumo	Distribución porcentual
Total	9.941.395,80	23.035,87	9.194,20	13.647,56	100,00
Persona o pareja de 65 o más años	1.828.834,07	18.049,79	12.332,79	14.653,42	18,40
Otros hogares con una persona o pareja sin hijos	2.194.992,67	20.920,71	14.053,33	16.812,79	22,08
Adulto con menores de 16 años o pareja con al menos 1 hijo menor de 16 años	2.030.697,51	26.991,19	7.562,97	13.643,26	20,43
Otros hogares	3.886.871,55	25.897,84	7.647,07	11.987,85	39,10

	ESPAÑA				
	Gasto Total	Gasto medio por hogar	Gasto medio por persona	Gasto medio por unidad de consumo	Distribución porcentual
Total	494.876.620,39	27.037,74	10.759,37	16.023,42	100,00
Persona o pareja de 65 o más años	84.254.989,46	21.896,57	14.615,77	17.530,25	17,03
Otros hogares con una persona o pareja sin hijos	113.481.280,63	23.165,50	15.776,66	18.770,11	22,93
Adulto con menores de 16 años o pareja con al menos 1 hijo menor de 16 años	100.171.609,05	29.924,28	8.517,82	15.259,41	20,24
Otros hogares	196.968.741,26	31.722,63	9.257,33	14.625,06	39,80

Fuente: INE

Unidades: Gasto total: miles de euros. Gastos medios: euros

Nota: Para el cálculo de las unidades de consumo se ha utilizado la escala OCDE modificada

1.12-Gasto total y medio según principal fuente de ingresos del hogar.

2014

	EXTREMADURA				
	Gasto Total	Gasto medio por hogar	Gasto medio por persona	Gasto medio por unidad de consumo	Distribución porcentual
Total	9.845.942,23	23.380,10	9.287,73	13.802,40	100,00
Trabajo por cuenta propia y rentas de la propiedad y del capital	1.627.072,73	28.157,64	9.494,16	14.855,92	16,53
Trabajo por cuenta ajena	4.458.784,21	26.602,12	9.325,27	14.623,22	45,29
Pensiones, subsidios y otras prestaciones e ingresos regulares	3.752.233,75	19.210,40	9.156,89	12.578,55	38,11
No consta

	ESPAÑA				
	Gasto Total	Gasto medio por hogar	Gasto medio por persona	Gasto medio por unidad de consumo	Distribución porcentual
Total	490.099.293,64	27.196,03	10.785,70	16.078,70	100,00
Trabajo por cuenta propia y rentas de la propiedad y del capital	68.977.798,68	33.543,80	11.502,76	18.068,60	14,07
Trabajo por cuenta ajena	248.713.170,71	29.956,00	10.705,73	16.662,65	50,75
Pensiones, subsidios y otras prestaciones e ingresos regulares	170.804.877,26	22.440,94	10.638,81	14.678,51	34,85
No consta	1.603.446,98	31.616,89	10.250,87	15.883,04	0,33

Fuente: INE

Unidades: Gasto total: miles de euros. Gastos medios: euros

Notas:

- 1) Para el cálculo de las unidades de consumo se ha utilizado la escala OCDE modificada
- 2) Por falta de representatividad no pueden facilitarse estimaciones de las celdas sin dato (puntos)
- 3) Sólo hogares que perciben ingresos

1.13-Gasto total y medio según nivel de ingresos del hogar.

2014

	EXTREMADURA				
	Gasto Total	Gasto medio por hogar	Gasto medio por persona	Gasto medio por unidad de consumo	Distribución porcentual
Total	9.845.942,23	23.380,10	9.287,73	13.802,40	100,00
Hasta 999 euros	2.293.168,00	14.708,16	7.316,51	10.059,04	23,29
De 1.000 a 1.999 euros	3.969.168,98	23.560,08	8.714,57	13.244,11	40,31
De 2.000 a 2.999 euros	2.066.492,20	32.508,32	11.396,20	17.477,60	20,99
3.000 euros o más	1.517.113,04	45.729,93	13.806,53	22.492,58	15,41

	ESPAÑA				
	Gasto Total	Gasto medio por hogar	Gasto medio por persona	Gasto medio por unidad de consumo	Distribución porcentual
Total	490.099.293,64	27.196,03	10.785,70	16.078,70	100,00
Hasta 999 euros	68.376.397,94	15.004,17	7.571,67	10.432,79	13,95
De 1.000 a 1.999 euros	168.815.770,97	24.050,63	9.920,17	14.583,14	34,45
De 2.000 a 2.999 euros	135.655.692,18	33.616,36	11.766,94	18.186,60	27,68
3.000 euros o más	117.251.432,55	48.667,39	14.911,43	23.967,52	23,92

Fuente: INE

Unidades: Gasto total: miles de euros. Gastos medios: euros

Notas:

1) Para el cálculo de las unidades de consumo se ha utilizado la escala OCDE modificada

2) Sólo hogares que perciben ingresos

1.14-Gasto medio por persona según código de gasto (4 dígitos).
 2014

	EXTREMADURA		
	2008	2014	Crecimiento del período
Total	9.218,39	9.194,20	-0,26
0111 Pan y cereales	252,59	232,03	-8,14
0112 Carne	347,33	357,45	2,91
0113 Pescado	147,14	144,92	-1,51
0114 Leche, queso y huevos	236,03	196,91	-16,57
0115 Aceites y grasas	46,42	44,07	-5,06
0116 Frutas	139,54	110,49	-20,82
0117 Hortalizas incluyendo patatas y otros tubérculos	113,68	117,63	3,47
0118 Azúcar, confituras, miel, chocolate, confitería y helados	56,14	55,75	-0,69
0119 Productos alimenticios no comprendidos anteriormente	44,93	45,40	1,05
0121 Café, té, cacao	28,72	26,74	-6,89
0122 Aguas minerales, bebidas refrescantes y zumos	68,37	65,83	-3,72
0211 Espirituosos y licores	8,51	6,93	-18,57
0212 Vinos	15,35	16,19	5,47
0213 Cerveza	23,39	26,31	12,48
0221 Tabaco	151,57	142,95	-5,69
0231 Narcóticos	.	.	.
0311 Telas	13,60	9,24	-32,06
0312 Prendas de vestir	479,96	369,43	-23,03
0313 Otros artículos y accesorios de vestir	11,76	11,47	-2,47
0314 Reparación, limpieza y alquiler de ropa	.	.	.
0321 Zapato y otro tipo de calzado	124,40	141,18	13,49
0322 Reparación y alquiler de calzado	.	.	.
0411 Alquileres reales (vivienda principal)	93,07	81,84	-12,07
0412 Alquileres reales (otras viviendas)	.	.	.
0413 Otros alquileres	.	.	.
0421 Alquileres imputados a la vivienda en propiedad	1.305,16	1.885,84	44,49
0422 Otros alquileres imputados	110,53	158,78	43,65
0431 Materiales para el mantenimiento y las reparaciones corrientes de la vivienda cuando la reparación la realiza el propio hogar	38,06	21,52	-43,46
0432 Servicio de mantenimiento y reparaciones corrientes de la vivienda	103,55	63,71	-38,47
0441 Distribución de agua	49,47	75,93	53,49
0442 Servicio de recogida de basura	19,98	35,78	79,08
0443 Servicio de alcantarillado	6,03	13,93	131,01
0444 Otros servicios relativos a la vivienda no incluidos anteriormente	65,64	88,42	34,70
0451 Electricidad	192,36	299,28	55,58
0452 Gas	73,45	99,89	36,00
0453 Combustibles líquidos	25,52	31,66	24,06
0454 Combustibles sólidos	3,59	10,12	181,89
0455 Calefacción y agua caliente central, vapor y hielo	.	.	.
0511 Muebles y artículos de amueblamiento	131,03	81,02	-38,17
0512 Alfombras y otros revestimientos de suelos	.	.	.
0513 Reparación de muebles, alfombras y revestimientos de suelos y compra de accesorios de mobiliario	.	.	.
0521 Artículos textiles para el hogar y sus reparaciones	55,48	34,00	-38,72
0531 Grandes electrodomésticos, eléctricos o no	73,34	62,05	-15,39
0532 Pequeños aparatos electrodomésticos	16,00	10,17	-36,44
0533 Reparaciones y accesorios de todos los aparatos del hogar	33,96	.	.
0541 Cristalería, vajilla, cubertería, otros utensilios del hogar y sus reparaciones	24,92	19,74	-20,79
0551 Grandes herramientas eléctricas y sus reparaciones	8,38	5,21	-37,83
0552 Pequeñas herramientas y accesorios diversos y sus reparaciones	22,11	16,44	-25,64
0561 Artículos no duraderos para el hogar	90,34	81,35	-9,95
0562 Servicio doméstico y otros servicios para la vivienda	85,57	101,47	18,58
0611 Productos, aparatos y equipos médicos	154,73	159,51	3,09
0621 Servicios médicos	18,20	10,37	-43,02
0622 Servicios de dentistas	85,87	108,82	26,73
0623 Servicios paramédicos no hospitalarios	5,52	15,33	177,72
0631 Servicios hospitalarios	.	.	.
0711 Automóviles	522,21	228,15	-56,31
0712 Motos y ciclomotores	.	.	.
0713 Bicicletas	4,44	7,99	79,95
0721 Compra de piezas de repuesto y accesorios de vehículos personales para reparaciones realizadas por los miembros del hogar	46,18	46,47	0,63
0722 Carburantes y lubricantes	546,89	526,22	-3,78

1.14-Gasto medio por persona según código de gasto (4 dígitos).

(continuación)

2014

EXTREMADURA

	2008	2014	Crecimiento del período
0723 Mantenimiento y reparaciones	275,76	217,35	-21,18
0724 Otros servicios relativos a los vehículos personales	35,70	11,98	-66,44
0731 Transportes por ferrocarril (tren, metro, tranvía... urbano, interurbano y de larga distancia)	.	.	.
0732 Transportes por carretera (local y larga distancia)	39,63	23,69	-40,22
0733 Transporte aéreo	10,00	10,93	9,30
0734 Transporte de viajeros por mar y vías interiores	.	.	.
0735 Abono transporte	.	.	.
0736 Otros servicios de transporte	.	.	.
0811 Servicios postales	.	.	.
0821 Equipos de teléfono y fax	4,08	15,28	274,51
0831 Servicios de teléfono, telégrafo y fax.	304,88	269,88	-11,48
0911 Aparatos receptores, registradores y reproductores de sonido y de imagen	35,78	20,04	-43,99
0912 Equipo fotográfico y cinematográfico; instrumentos ópticos	9,21	7,67	-16,72
0913 Material de tratamiento de la información	35,10	21,65	-38,32
0914 Soporte para el registro de imagen, sonido y datos	.	.	.
0915 Reparación de equipos y accesorios audiovisuales, fotográficos y de procesamiento de la información	.	.	.
0921 Otros bienes duraderos importantes para el ocio y la cultura al aire libre	.	.	.
0922 Instrumentos musicales y otros bienes duraderos para el ocio y la cultura en lugares cubiertos	.	.	.
0923 Mantenimiento y reparación de otros bienes duraderos importantes para el ocio y la cultura	.	.	.
0931 Juegos, juguetes y hobbies; equipo para deporte y entretenimiento al aire libre	34,20	33,80	-1,17
0932 Equipo para el deporte, camping y entretenimiento al aire libre	12,02	10,73	-10,73
0933 Jardinería y flores	17,07	12,72	-25,48
0934 Animales domésticos	23,07	18,17	-21,24
0941 Servicios recreativos y deportivos	33,37	40,54	21,49
0942 Servicios culturales	57,39	58,64	2,18
0943 Juegos de azar	53,41	55,78	4,44
0951 Libros	50,12	34,64	-30,89
0952 Prensa	22,87	9,45	-58,68
0953 Impresos diversos	.	.	.
0954 Materiales de papelería y pintura	11,38	9,84	-13,53
0961 Vacaciones todo incluido	117,28	164,90	40,60
1011 Educación infantil	.	.	.
1012 Educación primaria	.	.	.
1021 Educación secundaria obligatoria	.	.	.
1022 Bachillerato	.	.	.
1031 Formación profesional y enseñanzas de régimen especial de grado medio	.	.	.
1041 Educación superior	27,41	33,61	22,62
1051 Enseñanza no definida por el grado	16,70	17,73	6,17
1111 Restaurantes y cafés	809,66	775,65	-4,20
1112 Cantinas y comedores	.	.	.
1121 Servicios de alojamiento	76,03	50,93	-33,01
1211 Peluquería y estética personal	72,72	63,29	-12,97
1212 Aparatos, artículos y productos para los cuidados personales	130,05	144,70	11,26
1213 Prostitución y similares	.	.	.
1221 Joyería, bisutería y relojería	34,62	17,49	-49,48
1222 Otros efectos personales	35,64	24,95	-29,99
1231 Servicios de protección social	20,49	29,14	42,22
1242 Seguros ligados a la vivienda	45,70	70,83	54,99
1243 Seguros ligados a la sanidad. Seguros de enfermedad y accidente	15,93	27,22	70,87
1244 Seguros ligados al transporte	178,79	173,37	-3,03
1245 Otros seguros	.	.	.
1246 Seguro de enterramiento	47,92	56,12	17,11
1251 Servicios financieros no declarados en otra parte	.	.	.
1261 Otros servicios no declarados anteriormente	87,28	37,26	-57,31
1271 Dinero de bolsillo a menores residentes en el hogar	5,93	3,49	-41,15
1281 Remesas a miembros del hogar no residentes en la vivienda	.	.	.

1.14-Gasto medio por persona según código de gasto (4 dígitos).

(continuación)

2014

	ESPAÑA		
	2008	2014	Crecimiento del período
Total	11.871,98	10.759,37	-9,37
0111 Pan y cereales	269,82	247,36	-8,32
0112 Carne	418,07	391,04	-6,47
0113 Pescado	200,46	188,59	-5,92
0114 Leche, queso y huevos	222,26	199,71	-10,15
0115 Aceites y grasas	46,85	37,89	-19,12
0116 Frutas	160,54	148,65	-7,41
0117 Hortalizas incluyendo patatas y otros tubérculos	158,51	153,69	-3,04
0118 Azúcar, confituras, miel, chocolate, confitería y helados	66,60	65,12	-2,22
0119 Productos alimenticios no comprendidos anteriormente	54,29	56,20	3,52
0121 Café, té, cacao	26,83	34,37	28,10
0122 Aguas minerales, bebidas refrescantes y zumos	89,28	80,35	-10,00
0211 Espirituosos y licores	13,32	12,78	-4,05
0212 Vinos	28,65	29,11	1,61
0213 Cerveza	26,11	26,94	3,18
0221 Tabaco	161,27	133,87	-16,99
0231 Narcóticos	.	.	.
0311 Telas	4,69	3,40	-27,51
0312 Prendas de vestir	538,91	392,64	-27,14
0313 Otros artículos y accesorios de vestir	15,90	11,39	-28,36
0314 Reparación, limpieza y alquiler de ropa	7,48	4,34	-41,98
0321 Zapato y otro tipo de calzado	158,21	133,90	-15,37
0322 Reparación y alquiler de calzado	2,08	1,79	-13,94
0411 Alquileres reales (vivienda principal)	256,33	303,53	18,41
0412 Alquileres reales (otras viviendas)	11,80	14,74	24,92
0413 Otros alquileres	17,66	15,13	-14,33
0421 Alquileres imputados a la vivienda en propiedad	2.141,16	2.167,24	1,22
0422 Otros alquileres imputados	110,93	138,11	24,50
0431 Materiales para el mantenimiento y las reparaciones corrientes de la vivienda cuando la reparación la realiza el propio hogar	32,76	24,09	-26,47
0432 Servicio de mantenimiento y reparaciones corrientes de la vivienda	82,83	64,10	-22,61
0441 Distribución de agua	60,21	82,39	36,84
0442 Servicio de recogida de basura	26,92	39,19	45,58
0443 Servicio de alcantarillado	11,56	13,95	20,67
0444 Otros servicios relativos a la vivienda no incluidos anteriormente	149,41	173,81	16,33
0451 Electricidad	195,17	279,13	43,02
0452 Gas	93,36	113,53	21,60
0453 Combustibles líquidos	42,08	44,57	5,92
0454 Combustibles sólidos	4,17	7,11	70,50
0455 Calefacción y agua caliente central, vapor y hielo	.	.	.
0511 Muebles y artículos de amueblamiento	145,39	70,78	-51,32
0512 Alfombras y otros revestimientos de suelos	5,28	2,50	-52,65
0513 Reparación de muebles, alfombras y revestimientos de suelos y compra de accesorios de mobiliario	2,96	2,56	-13,51
0521 Artículos textiles para el hogar y sus reparaciones	66,28	41,85	-36,86
0531 Grandes electrodomésticos, eléctricos o no	79,65	52,88	-33,61
0532 Pequeños aparatos electrodomésticos	13,19	12,25	-7,13
0533 Reparaciones y accesorios de todos los aparatos del hogar	19,06	13,21	-30,69
0541 Cristalería, vajilla, cubertería, otros utensilios del hogar y sus reparaciones	27,67	20,97	-24,21
0551 Grandes herramientas eléctricas y sus reparaciones	3,33	2,18	-34,53
0552 Pequeñas herramientas y accesorios diversos y sus reparaciones	21,25	18,81	-11,48
0561 Artículos no duraderos para el hogar	97,26	92,77	-4,62
0562 Servicio doméstico y otros servicios para la vivienda	134,26	106,95	-20,34
0611 Productos, aparatos y equipos médicos	153,46	159,23	3,76
0621 Servicios médicos	23,82	14,15	-40,60
0622 Servicios de dentistas	171,06	169,92	-0,67
0623 Servicios paramédicos no hospitalarios	13,85	20,06	44,84
0631 Servicios hospitalarios	15,74	16,57	5,27
0711 Automóviles	549,80	290,32	-47,20
0712 Motos y ciclomotores	31,17	11,98	-61,57
0713 Bicicletas	5,46	6,89	26,19
0721 Compra de piezas de repuesto y accesorios de vehículos personales para reparaciones realizadas por los miembros del hogar	30,85	27,28	-11,57
0722 Carburantes y lubricantes	547,12	515,85	-5,72

1.14-Gasto medio por persona según código de gasto (4 dígitos).

(continuación)

2014

		ESPAÑA		
		2008	2014	Crecimiento del período
0723	Mantenimiento y reparaciones	250,48	242,89	-3,03
0724	Otros servicios relativos a los vehículos personales	63,09	39,41	-37,53
0731	Transportes por ferrocarril (tren, metro, tranvía... urbano, interurbano y de larga distancia)	27,03	32,55	20,42
0732	Transportes por carretera (local y larga distancia)	51,79	41,04	-20,76
0733	Transporte aéreo	38,98	34,89	-10,49
0734	Transporte de viajeros por mar y vías interiores	3,79	4,65	22,69
0735	Abono transporte	25,31	35,65	40,85
0736	Otros servicios de transporte	1,04	0,76	-26,92
0811	Servicios postales	3,04	2,51	-17,43
0821	Equipos de teléfono y fax	6,50	21,42	229,54
0831	Servicios de teléfono, telégrafo y fax.	352,84	291,73	-17,32
0911	Aparatos receptores, registradores y reproductores de sonido y de imagen	46,64	20,95	-55,08
0912	Equipo fotográfico y cinematográfico; instrumentos ópticos	11,62	4,28	-63,17
0913	Material de tratamiento de la información	42,44	27,73	-34,66
0914	Soprote para el registro de imagen, sonido y datos	16,69	9,14	-45,24
0915	Reparación de equipos y accesorios audiovisuales, fotográficos y de procesamiento de la información	10,14	5,11	-49,61
0921	Otros bienes duraderos importantes para el ocio y la cultura al aire libre	6,53	1,74	-73,35
0922	Instrumentos musicales y otros bienes duraderos para el ocio y la cultura en lugares cubiertos	4,40	3,53	-19,77
0923	Mantenimiento y reparación de otros bienes duraderos importantes para el ocio y la cultura	.	.	.
0931	Juegos, juguetes y hobbies; equipo para deporte y entretenimiento al aire libre	56,55	44,39	-21,50
0932	Equipo para el deporte, camping y entretenimiento al aire libre	13,88	13,36	-3,75
0933	Jardinería y flores	23,28	17,57	-24,53
0934	Animales domésticos	28,47	30,73	7,94
0941	Servicios recreativos y deportivos	79,21	68,53	-13,48
0942	Servicios culturales	109,88	91,65	-16,59
0943	Juegos de azar	66,42	56,23	-15,34
0951	Libros	56,61	42,33	-25,23
0952	Prensa	42,74	19,59	-54,16
0953	Impresos diversos	2,56	0,69	-73,05
0954	Materiales de papelería y pintura	19,35	17,23	-10,96
0961	Vacaciones todo incluido	178,52	134,77	-24,51
1011	Educación infantil	17,57	18,66	6,20
1012	Educación primaria	12,53	18,17	45,01
1021	Educación secundaria obligatoria	7,85	10,60	35,03
1022	Bachillerato	8,81	8,29	-5,90
1031	Formación profesional y enseñanzas de régimen especial de grado medio	2,60	2,86	10,00
1041	Educación superior	41,37	62,48	51,03
1051	Enseñanza no definida por el grado	19,77	25,84	30,70
1111	Restaurantes y cafés	1.041,96	825,83	-20,74
1112	Cantinas y comedores	31,69	34,90	10,13
1121	Servicios de alojamiento	78,03	68,18	-12,62
1211	Peluquería y estética personal	122,32	107,57	-12,06
1212	Aparatos, artículos y productos para los cuidados personales	175,89	158,76	-9,74
1213	Prostitución y similares	.	.	.
1221	Joyería, bisutería y relojería	58,48	26,57	-54,57
1222	Otros efectos personales	44,78	34,52	-22,91
1231	Servicios de protección social	29,29	27,66	-5,57
1242	Seguros ligados a la vivienda	62,01	76,16	22,82
1243	Seguros ligados a la sanidad. Seguros de enfermedad y accidente	62,44	81,09	29,87
1244	Seguros ligados al transporte	199,15	175,75	-11,75
1245	Otros seguros	0,58	0,60	3,45
1246	Seguro de enterramiento	41,94	50,25	19,81
1251	Servicios financieros no declarados en otra parte	.	.	.
1261	Otros servicios no declarados anteriormente	93,88	72,19	-23,10
1271	Dinero de bolsillo a menores residentes en el hogar	4,85	2,88	-40,62
1281	Remesas a miembros del hogar no residentes en la vivienda	8,74	7,44	-14,87

Fuente: INE

Unidades: Gasto total: miles de euros. Gastos medios: euros

Notas: 1) Para el cálculo de las unidades de consumo se ha utilizado la escala OCDE modificada

2) Por falta de representatividad no pueden facilitarse estimaciones de las celdas sin dato (puntos)