

Hogares y Gasto en Extremadura AVANCE

Año 2016
(Agosto 2017)



ieex
Instituto de Estadística
de Extremadura

JUNTA DE EXTREMADURA

Los resultados que a continuación se presentan son los que elabora el IEEX basados en los que suministra el Instituto Nacional de Estadística para la Encuesta de Presupuestos Familiares correspondiente al año 2016.

Se recoge información de porcentaje de hogares, porcentaje de personas y gastos tanto de Extremadura como de España. Se muestran los datos de todas las Comunidades Autónomas para las tablas de hogares, personas y gastos totales y medios (tablas 1 y 2).

En 2016 se incorpora la nueva clasificación europea de consumo, denominada ECOICOP. Esta clasificación modifica algunos criterios para codificar los gastos de consumo. Debido a esta novedad y a cambios en la recogida de información se produce un corte en algunas series, lo que ocasiona que algunos datos de 2016 no sean estrictamente comparables con los de años anteriores.

Según estos datos, en 2016, el número de hogares en Extremadura representan el 2,34% del total de hogares en España.

El gasto total de los hogares extremeños se elevó a 9.946,80 millones de euros, el 1,91% del gasto total de los hogares españoles.

“Vivienda, agua, electricidad, gas y otros combustibles” (31,77% del total), “Alimentos y bebidas no alcohólicas” (14,43%) y “Transporte” (12,35%) fueron los grupos de gasto más importantes en el conjunto del gasto total en Extremadura. Al igual que a nivel nacional que representaron (30,87%, 14,62% y 11,57% respectivamente). Estos tres grupos de gasto supusieron el 58,55% del gasto total en Extremadura y el 57,06% en España.

Extremadura fue la comunidad autónoma con menor gasto medio por hogar con 23.003,70 euros. En España el gasto medio por hogar fue de 28.199,88 euros.

En general el gasto medio en los hogares extremeños fue menor que el de los pertenecientes al conjunto de España, tanto para las variables que corresponden a características del sustentador principal como las que corresponden a distintos tipos de hogares.

Las personas que vivían en hogares en Extremadura representaron el 2,33% del total nacional.

El gasto medio anual por persona fue de 9.276,43€

Por unidad de consumo, el gasto medio en Extremadura fue de 13.714,22€ El número de unidades de consumo resulta de sumar los miembros del hogar como sigue: peso 1 para el sustentador principal, 0,5 para los restantes miembros de 14 o más años y 0,3 para los miembros del hogar de menos de 14 años.

1-Hogares y personas según comunidad autónoma de residencia

2016

	Hogares	Personas
España	100	100
Andalucía	17,35	18,15
Aragón	2,92	2,82
Asturias (Principado de)	2,48	2,24
Balears (Illes)	2,42	2,46
Canarias	4,45	4,60
Cantabria	1,30	1,25
Castilla y León	5,58	5,21
Castilla - La Mancha	4,26	4,39
Cataluña	16,09	15,96
Comunidad Valenciana	10,82	10,65
Extremadura	2,34	2,33
Galicia	5,90	5,86
Madrid (Comunidad de)	13,93	13,85
Murcia (Región de)	2,91	3,17
Navarra (Comunidad Foral de)	1,38	1,37
País Vasco	4,88	4,65
Rioja (La)	0,70	0,67
Ceuta	0,14	0,18
Melilla	0,14	0,18

Fuente: INE

Unidades: porcentaje

2-Gasto total y medio según comunidad autónoma de residencia

2016

	Gasto Total	Gasto medio por hogar	Gasto medio por persona	Gasto medio por unidad de consumo
España	520.119.184,84	28.199,88	11.312,41	16.802,54
Andalucía	82.830.738,01	25.877,94	9.925,44	14.978,65
Aragón	14.995.433,70	27.880,66	11.579,63	16.997,73
Asturias, Principado de	12.270.888,40	26.811,61	11.923,88	16.981,95
Balears, Illes	14.036.869,21	31.437,73	12.427,86	18.548,20
Canarias	19.387.013,95	23.638,36	9.158,94	13.693,91
Cantabria	6.625.297,40	27.549,85	11.497,35	16.814,97
Castilla y León	26.818.734,82	26.078,83	11.188,69	16.153,89
Castilla - La Mancha	19.719.823,34	25.090,47	9.776,41	14.654,90
Cataluña	90.344.084,04	30.445,96	12.308,71	18.296,69
Comunitat Valenciana	52.094.104,65	26.094,00	10.642,39	15.739,37
Extremadura	9.946.800,84	23.003,70	9.276,43	13.714,22
Galicia	28.588.407,51	26.291,11	10.605,80	15.585,64
Madrid, Comunidad de	83.943.534,29	32.682,55	13.183,35	19.584,64
Murcia, Región de	14.904.169,53	27.726,15	10.221,00	15.652,17
Navarra, Comunidad Foral de	8.211.516,33	32.232,11	13.065,79	19.370,36
País Vasco	30.311.924,20	33.691,02	14.167,59	20.697,26
Rioja, La	3.484.995,46	26.880,18	11.305,18	16.544,74
Ceuta	809.278,72	30.618,56	9.666,09	15.613,73
Melilla	795.570,44	30.427,11	9.502,21	15.504,10

Fuente: INE

Unidades: Gasto total: miles de euros. Gastos medios: euros

Nota: Para el cálculo de las unidades de consumo se ha utilizado la escala OCDE modificada

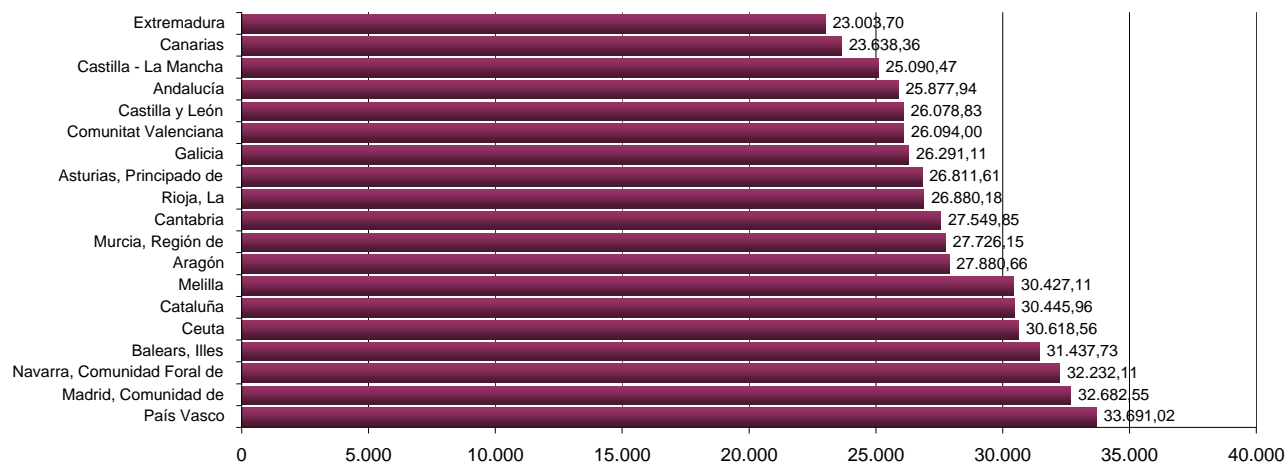
Gasto medio por hogar

3-Gasto medio y estructura del gasto según grupos de gasto 2016

EXTREMADURA

	Gasto medio por hogar	Gasto medio por persona	Distribución porcentual
Total	23.003,70	9.276,43	100,00
G1 Alimentos y bebidas no alcohólicas	3.318,97	1.338,40	14,43
G2 Bebidas alcohólicas y tabaco	513,20	206,95	2,23
G3 Vestido y calzado	1.330,82	536,66	5,79
G4 Vivienda, agua, electricidad, gas y otros combustibles	7.307,53	2.946,82	31,77
G5 Muebles, artículos del hogar y artículos para el mantenimiento corriente del hogar	1.000,07	403,29	4,35
G6 Sanidad	829,34	334,44	3,61
G7 Transporte	2.841,54	1.145,88	12,35
G8 Comunicaciones	787,92	317,74	3,43
G9 Ocio y cultura	1.059,48	427,24	4,61
G10 Enseñanza	211,30	85,21	0,92
G11 Restaurantes y hoteles	2.024,84	816,53	8,80
G12 Otros bienes y servicios	1.778,68	717,27	7,73

ESPAÑA

	Gasto medio por hogar	Gasto medio por persona	Distribución porcentual
Total	28.199,88	11.312,41	100,00
G1 Alimentos y bebidas no alcohólicas	4.123,28	1.654,06	14,62
G2 Bebidas alcohólicas y tabaco	536,36	215,16	1,90
G3 Vestido y calzado	1.451,41	582,23	5,15
G4 Vivienda, agua, electricidad, gas y otros combustibles	8.705,62	3.492,27	30,87
G5 Muebles, artículos del hogar y artículos para el mantenimiento corriente del hogar	1.282,65	514,54	4,55
G6 Sanidad	966,69	387,79	3,43
G7 Transporte	3.263,58	1.309,19	11,57
G8 Comunicaciones	882,15	353,87	3,13
G9 Ocio y cultura	1.593,76	639,34	5,65
G10 Enseñanza	399,05	160,08	1,42
G11 Restaurantes y hoteles	2.780,46	1.115,38	9,86
G12 Otros bienes y servicios	2.214,87	888,50	7,85

Fuente: INE

Unidades: Gastos medios: euros. Estructura: porcentaje

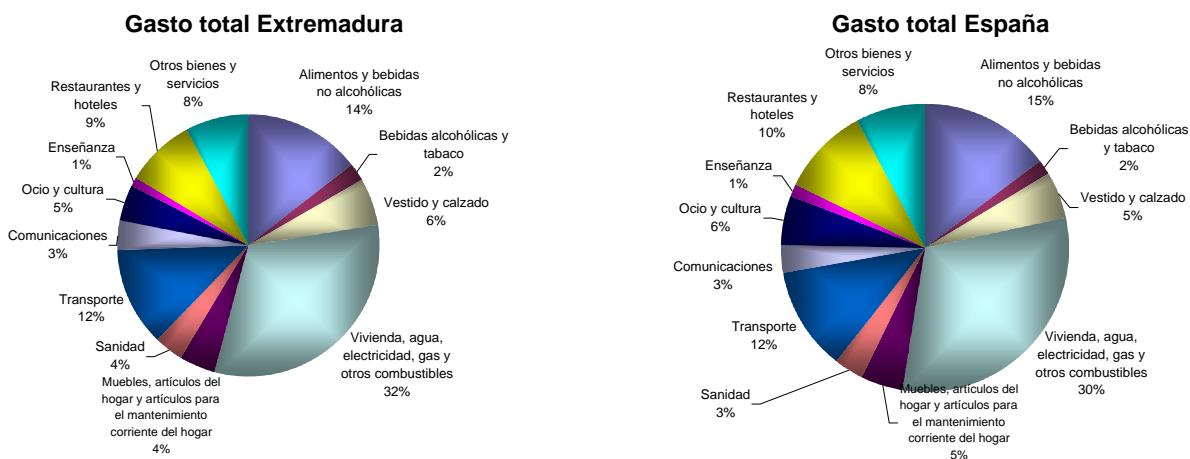

Gasto medio por hogar

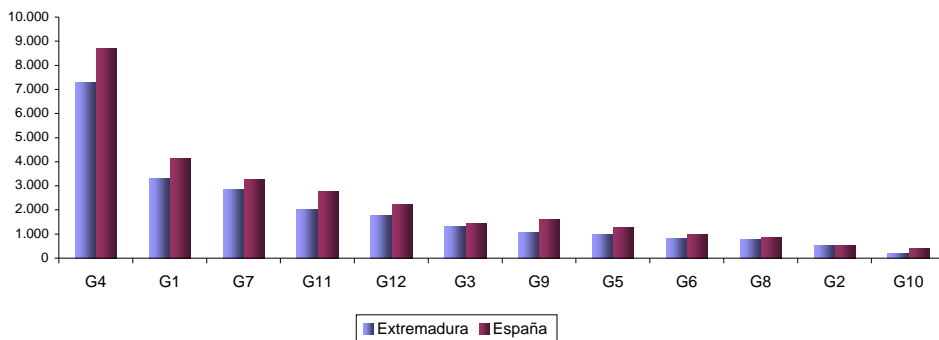

Gasto medio por persona

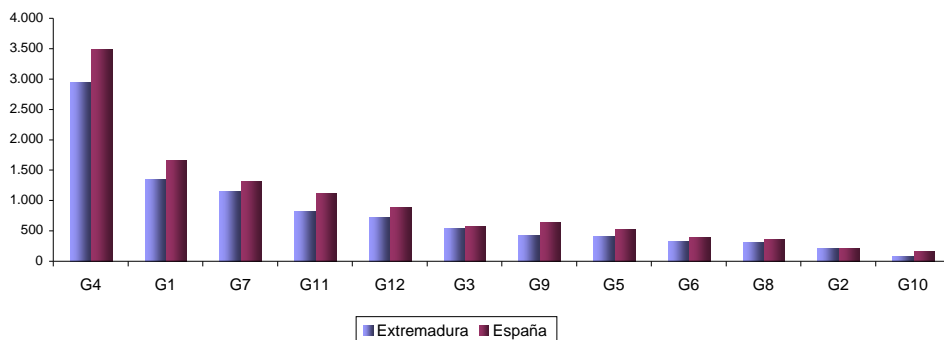

4-Gasto total y medio según código de gasto (4 dígitos ECOICOP/EPF)
2016

EXTREMADURA

	Gasto Total	Gasto medio por hogar	Gasto medio por persona	Gasto medio por unidad de consumo	Distribución porcentual
Total	9.946.800,84	23.003,70	9.276,43	13.714,22	100,00
01.1.1 Pan y cereales	234.011,98	541,19	218,24	322,65	2,35
01.1.2 Carne	313.493,69	725,01	292,37	432,23	3,15
01.1.3 Pescado y marisco	150.420,65	347,87	140,28	207,39	1,51
01.1.4 Leche, queso y huevos	197.598,58	456,98	184,28	272,44	1,99
01.1.5 Aceites y grasas	49.703,77	114,95	46,35	68,53	0,50
01.1.6 Frutas	125.343,22	289,88	116,90	172,82	1,26
01.1.7 Legumbres y hortalizas	138.415,27	320,11	129,09	190,84	1,39
01.1.8 Azúcar, confitura, miel, chocolate y confitería	56.729,92	131,20	52,91	78,22	0,57
01.1.9 Productos alimenticios n.c.o.p.	69.277,13	160,22	64,61	95,52	0,70
01.2.1 Café, té, cacao	30.907,07	71,48	28,82	42,61	0,31
01.2.2 Agua mineral, refrescos, zumos de frutas y vegetales	69.221,52	160,09	64,56	95,44	0,70
02.1.1 Bebidas destiladas	6.466,84	14,96	6,03	8,92	0,07
02.1.2 Vino	17.168,17	39,70	16,01	23,67	0,17
02.1.3 Cerveza	33.713,59	77,97	31,44	46,48	0,34
02.2.0 Tabaco	164.558,74	380,57	153,47	226,89	1,65
03.1.1 Prendas de vestir, limpieza, reparación y alquiler	399.859,96	924,75	372,91	551,31	4,02
03.1.2 Telas y otros artículos y accesorios de vestir	19.052,97	44,06	17,77	26,27	0,19
03.2.0 Calzado, reparación y alquiler	156.534,79	362,01	145,98	215,82	1,57
04.1.1 Alquiler real de vivienda principal	93.349,33	215,89	87,06	128,71	0,94
04.1.2 Otros alquileres reales	46.437,42	107,39	43,31	64,03	0,47
04.2.1 Alquiler imputado a la vivienda principal en propiedad	1.762.115,12	4.075,20	1.643,36	2.429,53	17,72
04.2.2 Otros alquileres imputados	484.697,85	1.120,95	452,03	668,28	4,87
04.3.0 Conservación y reparación de la vivienda	113.126,63	261,62	105,50	155,97	1,14
04.4.1 Suministro de agua	57.553,94	133,10	53,68	79,35	0,58
04.4.2 Recogida de basura	38.367,80	88,73	35,78	52,90	0,39
04.4.3 Alcantarillado	33.250,62	76,90	31,01	45,84	0,33
04.4.4 Otros servicios relacionados con la vivienda n.c.o.p.	97.640,74	225,81	91,06	134,62	0,98
04.5.1 Electricidad	326.898,82	756,01	304,87	450,71	3,29
04.5.2 Gas	78.395,04	181,30	73,11	108,09	0,79
04.5.3 Combustibles líquidos	20.925,86	48,39	19,52	28,85	0,21
04.5.4 Combustibles sólidos	7.015,99	16,23	6,54	9,67	0,07
05.1.0 Muebles y accesorios, alfombras y otros revestimientos de suelos	75.016,17	173,49	69,96	103,43	0,75
05.2.0 Artículos textiles para el hogar	36.195,08	83,71	33,76	49,90	0,36
05.3.1 Grandes aparatos domésticos, eléctricos o no	59.851,63	138,42	55,82	82,52	0,60
05.3.2 Pequeños electrodomésticos	21.738,20	50,27	20,27	29,97	0,22
05.4.1 Cristalería, vajilla y utensilios del hogar	16.909,84	39,11	15,77	23,31	0,17
05.4.2 Grandes herramientas eléctricas y equipos	3.737,10	8,64	3,49	5,15	0,04
05.4.3 Pequeñas herramientas no eléctricas y accesorios	22.761,36	52,64	21,23	31,38	0,23
05.5.1 Bienes no duraderos para el hogar	103.044,64	238,31	96,10	142,07	1,04
05.5.2 Servicio doméstico y otros servicios para el hogar	93.176,78	215,49	86,90	128,47	0,94
06.1.1 Productos farmacéuticos	97.488,03	225,46	90,92	134,41	0,98
06.1.2 Otros productos médicos	4.887,46	11,30	4,56	6,74	0,05
06.1.3 Aparatos y equipos terapéuticos	126.085,31	291,59	117,59	173,84	1,27
06.2.1 Servicios médicos y hospitalarios	40.609,11	93,92	37,87	55,99	0,41
06.2.2 Servicios dentales	54.451,58	125,93	50,78	75,08	0,55
06.2.3 Servicios paramédicos	35.084,84	81,14	32,72	48,37	0,35
07.1.1 Automóviles	305.268,67	705,99	284,69	420,89	3,07
07.1.2 Motocicletas
07.1.3 Bicicletas	6.847,41	15,84	6,39	9,44	0,07
07.2.1 Piezas de repuesto y accesorios para vehículos personales	58.304,41	134,84	54,37	80,39	0,59
07.2.2 Carburantes y lubricantes para vehículos personales	503.717,03	1.164,93	469,77	694,50	5,06
07.2.3 Mantenimiento y reparación de vehículos personales	257.259,07	594,96	239,92	354,70	2,59
07.2.4 Otros servicios relativos a los vehículos personales	31.227,43	72,22	29,12	43,06	0,31
07.3.1 Transporte de pasajeros por ferrocarril
07.3.2 Transporte de pasajeros por carretera	35.852,77	82,92	33,44	49,43	0,36
07.3.3 Transporte aéreo de pasajeros	12.604,54	29,15	11,76	17,38	0,13
07.3.4 Otros servicios de transporte (por mar, transporte combinado, etc.)
08.1.0 Equipos de telefonía y fax	25.680,29	59,39	23,95	35,41	0,26
08.2.0 Servicios postales, de telefonía y fax	315.017,20	728,53	293,79	434,33	3,17
09.1.1 Equipos para la recepción, registro y reproducción de sonido e imagen	16.624,73	38,45	15,50	22,92	0,17

4-Gasto total y medio según código de gasto (4 dígitos ECOICOP/EPF)
2016

(continuación)

EXTREMADURA

	Gasto Total	Gasto medio por hogar	Gasto medio por persona	Gasto medio por unidad de consumo	Distribución porcentual
09.1.2 Equipos fotográficos y cinematográficos e instrumentos ópticos
09.1.3 Equipos de procesamiento de la información	19.314,85	44,67	18,01	26,63	0,19
09.1.4 Soportes de imagen, sonido y datos
09.2.1 Juegos, juguetes y aficiones	38.808,22	89,75	36,19	53,51	0,39
09.2.2 Jardinería, plantas y flores	11.875,68	27,46	11,08	16,37	0,12
09.2.3 Animales domésticos, productos y servicios relacionados	59.434,87	137,45	55,43	81,95	0,60
09.2.4 Otros bienes para el ocio, el deporte y la cultura	12.306,65	28,46	11,48	16,97	0,12
09.3.1 Servicios recreativos y deportivos	65.567,19	151,64	61,15	90,40	0,66
09.3.2 Servicios culturales	47.124,58	108,98	43,95	64,97	0,47
09.3.3 Juegos de azar	49.527,09	114,54	46,19	68,29	0,50
09.4.1 Libros	35.732,92	82,64	33,32	49,27	0,36
09.4.2 Prensa	11.648,64	26,94	10,86	16,06	0,12
09.4.3 Material impreso diverso, artículos de papelería y material de dibujo	11.906,04	27,53	11,10	16,42	0,12
09.5.0 Paquetes turísticos	70.597,99	163,27	65,84	97,34	0,71
10.1.1 Enseñanza infantil
10.1.2 Enseñanza primaria
10.2.1 Enseñanza secundaria obligatoria	8.837,51	20,44	8,24	12,18	0,09
10.2.2 Bachillerato, fp de grado medio, fp básica, otras enseñanzas secundarias profesionales y educación postsecundaria no superior
10.3.0 Enseñanza superior	43.166,51	99,83	40,26	59,52	0,43
10.4.0 Enseñanza no definida por nivel
11.1.1 Restauración	783.604,97	1.812,22	730,79	1.080,40	7,88
11.1.2 Comedores
11.2.0 Servicios de alojamiento	84.339,27	195,05	78,66	116,28	0,85
12.1.1 Peluquerías y establecimientos de estética	88.904,83	205,61	82,91	122,58	0,89
12.1.2 Aparatos eléctricos para el cuidado personal	5.973,43	13,81	5,57	8,24	0,06
12.1.3 Otros aparatos, artículos y productos para el cuidado personal	133.253,62	308,17	124,27	183,72	1,34
12.2.1 Joyería, bisutería y relojería	27.174,15	62,84	25,34	37,47	0,27
12.2.2 Otros efectos personales	42.366,24	97,98	39,51	58,41	0,43
12.3.0 Protección social
12.4.1 Seguro relacionado con la vivienda	68.941,29	159,44	64,29	95,05	0,69
12.4.2 Seguro relacionado con la salud	25.031,95	57,89	23,34	34,51	0,25
12.4.3 Seguro relacionado con el transporte	188.192,78	435,23	175,51	259,47	1,89
12.4.4 Otros seguros	70.837,65	163,82	66,06	97,67	0,71
12.5.0 Otros servicios financieros n.c.o.p.	3.552,75	8,22	3,31	4,90	0,04
12.6.0 Otros servicios n.c.o.p.	86.051,46	199,01	80,25	118,64	0,87

4-Gasto total y medio según código de gasto (4 dígitos ECOICOP/EPF)
2016

(continuación)

	ESPAÑA				
	Gasto Total	Gasto medio por hogar	Gasto medio por persona	Gasto medio por unidad de consumo	Distribución porcentual
Total	520.119.184,84	28.199,88	11.312,41	16.802,54	100,00
01.1.1 Pan y cereales	11.110.668,13	602,40	241,65	358,93	2,14
01.1.2 Carne	17.100.036,28	927,13	371,92	552,42	3,29
01.1.3 Pescado y marisco	9.140.958,40	495,61	198,81	295,30	1,76
01.1.4 Leche, queso y huevos	8.947.425,88	485,11	194,60	289,05	1,72
01.1.5 Aceites y grasas	1.974.749,42	107,07	42,95	63,79	0,38
01.1.6 Frutas	7.220.862,12	391,50	157,05	233,27	1,39
01.1.7 Legumbres y hortalizas	7.870.118,51	426,70	171,17	254,25	1,51
01.1.8 Azúcar, confitura, miel, chocolate y confitería	3.098.053,04	167,97	67,38	100,08	0,60
01.1.9 Productos alimenticios n.c.o.p.	4.074.046,00	220,89	88,61	131,61	0,78
01.2.1 Café, té, cacao	1.794.828,21	97,31	39,04	57,98	0,35
01.2.2 Agua mineral, refrescos, zumos de frutas y vegetales	3.718.210,62	201,59	80,87	120,12	0,71
02.1.1 Bebidas destiladas	556.461,14	30,17	12,10	17,98	0,11
02.1.2 Vino	1.528.019,67	82,85	33,23	49,36	0,29
02.1.3 Cerveza	1.419.601,46	76,97	30,88	45,86	0,27
02.2.0 Tabaco	6.388.537,59	346,37	138,95	206,38	1,23
03.1.1 Prendas de vestir, limpieza, reparación y alquiler	19.118.756,23	1.036,58	415,83	617,63	3,68
03.1.2 Telas y otros artículos y accesorios de vestir	747.284,62	40,52	16,25	24,14	0,14
03.2.0 Calzado, reparación y alquiler	6.903.708,96	374,31	150,15	223,03	1,33
04.1.1 Alquiler real de vivienda principal	15.359.714,17	832,77	334,07	496,20	2,95
04.1.2 Otros alquileres reales	2.109.226,98	114,36	45,87	68,14	0,41
04.2.1 Alquiler imputado a la vivienda principal en propiedad	83.631.131,34	4.534,32	1.818,95	2.701,72	16,08
04.2.2 Otros alquileres imputados	20.978.769,73	1.137,43	456,28	677,72	4,03
04.3.0 Conservación y reparación de la vivienda	4.448.780,95	241,20	96,76	143,72	0,86
04.4.1 Suministro de agua	3.312.591,59	179,60	72,05	107,01	0,64
04.4.2 Recogida de basura	1.809.269,52	98,10	39,35	58,45	0,35
04.4.3 Alcantarillado	1.378.387,89	74,73	29,98	44,53	0,27
04.4.4 Otros servicios relacionados con la vivienda n.c.o.p.	8.084.852,93	438,35	175,84	261,18	1,55
04.5.1 Electricidad	13.072.245,98	708,75	284,32	422,30	2,51
04.5.2 Gas	4.753.561,23	257,73	103,39	153,56	0,91
04.5.3 Combustibles líquidos	1.322.040,05	71,68	28,75	42,71	0,25
04.5.4 Combustibles sólidos	306.073,16	16,59	6,66	9,89	0,06
05.1.0 Muebles y accesorios, alfombras y otros revestimientos de suelos	4.292.493,83	232,73	93,36	138,67	0,83
05.2.0 Artículos textiles para el hogar	2.214.329,18	120,06	48,16	71,53	0,43
05.3.1 Grandes aparatos domésticos, eléctricos o no	3.356.260,76	181,97	73,00	108,42	0,65
05.3.2 Pequeños electrodomésticos	1.036.892,97	56,22	22,55	33,50	0,20
05.4.1 Cristalería, vajilla y utensilios del hogar	1.150.190,19	62,36	25,02	37,16	0,22
05.4.2 Grandes herramientas eléctricas y equipos	125.343,69	6,80	2,73	4,05	0,02
05.4.3 Pequeñas herramientas no eléctricas y accesorios	1.361.158,64	73,80	29,60	43,97	0,26
05.5.1 Bienes no duraderos para el hogar	4.760.841,42	258,12	103,55	153,80	0,92
05.5.2 Servicio doméstico y otros servicios para el hogar	5.359.744,27	290,60	116,57	173,15	1,03
06.1.1 Productos farmacéuticos	4.508.338,56	244,43	98,05	145,64	0,87
06.1.2 Otros productos médicos	254.585,41	13,80	5,54	8,22	0,05
06.1.3 Aparatos y equipos terapéuticos	6.446.234,65	349,50	140,20	208,25	1,24
06.2.1 Servicios médicos y hospitalarios	1.825.973,51	99,00	39,71	58,99	0,35
06.2.2 Servicios dentales	3.369.982,55	182,71	73,30	108,87	0,65
06.2.3 Servicios paramédicos	1.424.486,34	77,23	30,98	46,02	0,27
07.1.1 Automóviles	16.348.878,58	886,41	355,58	528,15	3,14
07.1.2 Motocicletas	989.012,79	53,62	21,51	31,95	0,19
07.1.3 Bicicletas	334.746,86	18,15	7,28	10,81	0,06
07.2.1 Piezas de repuesto y accesorios para vehículos personales	2.172.044,43	117,76	47,24	70,17	0,42
07.2.2 Carburantes y lubricantes para vehículos personales	20.088.913,01	1.089,18	436,93	648,98	3,86
07.2.3 Mantenimiento y reparación de vehículos personales	9.473.384,92	513,63	206,04	306,04	1,82
07.2.4 Otros servicios relativos a los vehículos personales	2.771.530,14	150,27	60,28	89,53	0,53
07.3.1 Transporte de pasajeros por ferrocarril	1.566.622,10	84,94	34,07	50,61	0,30
07.3.2 Transporte de pasajeros por carretera	2.016.627,82	109,34	43,86	65,15	0,39
07.3.3 Transporte aéreo de pasajeros	2.485.547,41	134,76	54,06	80,30	0,48
07.3.4 Otros servicios de transporte (por mar, transporte combinado, etc.)	1.946.150,37	105,52	42,33	62,87	0,37
08.1.0 Equipos de telefonía y fax	1.535.487,86	83,25	33,40	49,60	0,30
08.2.0 Servicios postales, de telefonía y fax	14.734.889,99	798,90	320,48	476,01	2,83
09.1.1 Equipos para la recepción, registro y reproducción de sonido e imagen	1.075.859,70	58,33	23,40	34,76	0,21

4-Gasto total y medio según código de gasto (4 dígitos ECOICOP/EPF)
2016

(conclusión)

ESPAÑA

	Gasto Total	Gasto medio por hogar	Gasto medio por persona	Gasto medio por unidad de consumo	Distribución porcentual
09.1.2 Equipos fotográficos y cinematográficos e instrumentos ópticos	227.037,55	12,31	4,94	7,33	0,04
09.1.3 Equipos de procesamiento de la información	1.523.681,76	82,61	33,14	49,22	0,29
09.1.4 Soportes de imagen, sonido y datos	425.764,77	23,08	9,26	13,75	0,08
09.2.1 Juegos, juguetes y aficiones	2.536.904,54	137,55	55,18	81,96	0,49
09.2.2 Jardinería, plantas y flores	868.346,10	47,08	18,89	28,05	0,17
09.2.3 Animales domésticos, productos y servicios relacionados	3.150.684,45	170,82	68,53	101,78	0,61
09.2.4 Otros bienes para el ocio, el deporte y la cultura	922.516,56	50,02	20,06	29,80	0,18
09.3.1 Servicios recreativos y deportivos	3.845.305,95	208,49	83,63	124,22	0,74
09.3.2 Servicios culturales	2.562.711,35	138,95	55,74	82,79	0,49
09.3.3 Juegos de azar	2.789.614,63	151,25	60,67	90,12	0,54
09.4.1 Libros	2.280.207,46	123,63	49,59	73,66	0,44
09.4.2 Prensa	849.526,71	46,06	18,48	27,44	0,16
09.4.3 Material impreso diverso, artículos de papelería y material de dibujo	1.126.395,39	61,07	24,50	36,39	0,22
09.5.0 Paquetes turísticos	5.210.881,09	282,52	113,33	168,34	1,00
10.1.1 Enseñanza infantil	1.356.481,72	73,55	29,50	43,82	0,26
10.1.2 Enseñanza primaria	1.297.289,52	70,34	28,22	41,91	0,25
10.2.1 Enseñanza secundaria obligatoria	788.142,22	42,73	17,14	25,46	0,15
10.2.2 Bachillerato, fp de grado medio, fp básica, otras enseñanzas secundarias profesionales y educación postsecundaria no superior	744.322,30	40,36	16,19	24,05	0,14
10.3.0 Enseñanza superior	2.675.229,80	145,05	58,19	86,42	0,51
10.4.0 Enseñanza no definida por nivel	498.582,86	27,03	10,84	16,11	0,10
11.1.1 Restauración	44.301.483,65	2.401,94	963,54	1.431,17	8,52
11.1.2 Comedores	1.942.968,37	105,34	42,26	62,77	0,37
11.2.0 Servicios de alojamiento	5.038.378,46	273,17	109,58	162,77	0,97
12.1.1 Peluquerías y establecimientos de estética	5.689.338,89	308,47	123,74	183,80	1,09
12.1.2 Aparatos eléctricos para el cuidado personal	259.651,88	14,08	5,65	8,39	0,05
12.1.3 Otros aparatos, artículos y productos para el cuidado personal	7.681.557,11	416,48	167,07	248,15	1,48
12.2.1 Joyería, bisutería y relojería	1.657.261,82	89,85	36,04	53,54	0,32
12.2.2 Otros efectos personales	1.665.432,03	90,30	36,22	53,80	0,32
12.3.0 Protección social	1.178.883,44	63,92	25,64	38,08	0,23
12.4.1 Seguro relacionado con la vivienda	3.590.522,44	194,67	78,09	115,99	0,69
12.4.2 Seguro relacionado con la salud	4.179.095,51	226,58	90,89	135,01	0,80
12.4.3 Seguro relacionado con el transporte	8.234.178,30	446,44	179,09	266,01	1,58
12.4.4 Otros seguros	2.653.931,22	143,89	57,72	85,74	0,51
12.5.0 Otros servicios financieros n.c.o.p.	216.740,52	11,75	4,71	7,00	0,04
12.6.0 Otros servicios n.c.o.p.	3.844.610,75	208,45	83,62	124,20	0,74

Fuente: INE

Unidades: Gasto total: miles de euros. Gastos medios: euros

Notas: 1) Para el cálculo de las unidades de consumo se ha utilizado la escala OCDE modificada

2) Por falta de representatividad no pueden facilitarse estimaciones de las celdas sin dato (puntos)

5-Gasto total y medio según edad del sustentador principal
 2016

	EXTREMADURA				
	Gasto Total	Gasto medio por hogar	Gasto medio por persona	Gasto medio por unidad de consumo	Distribución porcentual
Total	9.946.800,84	23.003,70	9.276,43	13.714,22	100,00
Entre 16 y 44 años	2.706.352,81	23.313,18	8.182,75	13.274,48	27,21
Entre 45 y 64 años	4.575.153,55	26.388,24	9.394,02	14.162,15	46,00
65 ó más años	2.665.294,47	18.646,94	10.472,69	13.436,68	26,80

	ESPAÑA				
	Gasto Total	Gasto medio por hogar	Gasto medio por persona	Gasto medio por unidad de consumo	Distribución porcentual
Total	520.119.184,84	28.199,88	11.312,41	16.802,54	100,00
Entre 16 y 44 años	160.675.950,27	27.311,29	10.254,77	16.244,22	30,89
Entre 45 y 64 años	228.179.862,69	32.044,99	11.407,02	17.262,25	43,87
65 ó más años	131.263.371,89	24.128,05	12.736,72	16.731,90	25,24

Fuente: INE

Unidades: Gasto total: miles de euros. Gastos medios: euros

Nota: Para el cálculo de las unidades de consumo se ha utilizado la escala OCDE modificada

6-Gasto total y medio según nivel de formación del sustentador principal
 2016

	EXTREMADURA				
	Gasto Total	Gasto medio por hogar	Gasto medio por persona	Gasto medio por unidad de consumo	Distribución porcentual
Total	9.946.800,84	23.003,70	9.276,43	13.714,22	100,00
Inferior a la primera etapa de educación secundaria	2.154.552,80	16.309,08	7.476,66	10.445,78	21,66
Primera etapa de educación secundaria y similar	3.510.637,57	22.683,40	8.679,10	13.024,49	35,29
Segunda etapa de educación secundaria y educación postsecundaria no superior	1.491.846,80	25.926,57	9.713,18	14.778,38	15,00
Educación superior	2.789.763,67	31.707,47	12.343,41	18.781,07	28,05

	ESPAÑA				
	Gasto Total	Gasto medio por hogar	Gasto medio por persona	Gasto medio por unidad de consumo	Distribución porcentual
Total	520.119.184,84	28.199,88	11.312,41	16.802,54	100,00
Inferior a la primera etapa de educación secundaria	74.356.399,68	19.803,06	8.990,44	12.590,25	14,30
Primera etapa de educación secundaria y similar	135.928.015,53	25.342,71	9.747,99	14.620,77	26,13
Segunda etapa de educación secundaria y educación postsecundaria no superior	98.734.190,88	29.129,02	11.403,21	17.094,21	18,98
Educación superior	211.100.578,76	35.562,24	13.976,01	21.160,57	40,59

Fuente: INE

Unidades: Gasto total: miles de euros. Gastos medios: euros

Notas:

- 1) Para el cálculo de las unidades de consumo se ha utilizado la escala OCDE modificada
- 2) Los analfabetos están incluidos en la categoría "Inferior a la primera etapa de Educación secundaria"
- 3) A partir de 2015, el nivel de formación sigue la Clasificación Nacional de Educación CNED - 2014

7-Gasto total y medio según situación en la actividad del sustentador principal

2016

	EXTREMADURA				
	Gasto Total	Gasto medio por hogar	Gasto medio por persona	Gasto medio por unidad de consumo	Distribución porcentual
Total	9.946.800,84	23.003,70	9.276,43	13.714,22	100,00
Activos	6.572.402,26	25.514,64	8.809,85	13.824,30	66,08
Inactivos	3.374.398,58	19.303,62	10.343,38	13.504,77	33,92

	ESPAÑA				
	Gasto Total	Gasto medio por hogar	Gasto medio por persona	Gasto medio por unidad de consumo	Distribución porcentual
Total	520.119.184,84	28.199,88	11.312,41	16.802,54	100,00
Activos	360.297.778,96	30.229,00	10.897,78	16.924,16	69,27
Inactivos	159.821.405,88	24.493,41	12.373,71	16.534,67	30,73

Fuente: INE

Unidades: Gasto total: miles de euros. Gastos medios: euros

Notas:

1) Para el cálculo de las unidades de consumo se ha utilizado la escala OCDE modificada

8-Gasto total y medio según situación profesional del sustentador principal

2016

	EXTREMADURA				
	Gasto Total	Gasto medio por hogar	Gasto medio por persona	Gasto medio por unidad de consumo	Distribución porcentual
Total	5.787.618,16	27.689,01	9.242,53	14.670,25	100,00
Empresario con o sin asalariados	1.378.468,11	30.234,25	9.634,45	15.500,12	23,82
Asalariados	4.409.150,05	26.978,95	9.126,45	14.428,73	76,18
No consta

	ESPAÑA				
	Gasto Total	Gasto medio por hogar	Gasto medio por persona	Gasto medio por unidad de consumo	Distribución porcentual
Total	336.196.815,41	31.879,69	11.341,14	17.689,23	100,00
Empresario con o sin asalariados	65.578.732,11	34.641,56	11.857,41	18.606,79	19,51
Asalariados	270.618.083,30	31.275,44	11.222,73	17.480,34	80,49
No consta

Fuente: INE

Unidades: Gasto total: miles de euros. Gastos medios: euros

Notas:

- 1) Para el cálculo de las unidades de consumo se ha utilizado la escala OCDE modificada
- 2) Hogares con sustentador principal ocupado
- 3) La categoría "Otra situación" se incluye en "Empresario con o sin asalariados"
- 4) Por falta de representatividad no pueden facilitarse estimaciones de las celdas sin dato (puntos)

9-Gasto total y medio según ocupación del sustentador principal
 2016

	EXTREMADURA				
	Gasto Total	Gasto medio por hogar	Gasto medio por persona	Gasto medio por unidad de consumo	Distribución porcentual
Total	5.787.618,16	27.689,01	9.242,53	14.670,25	100,00
Directores y gerentes
Técnicos y profesionales	1.966.978,65	35.071,45	11.866,84	18.714,12	33,99
Empleados de tipo administrativo y trabajadores de servicios y de comercio	1.500.420,76	25.905,15	8.952,60	14.075,70	25,92
Artesanos y trabajadores cualificados de otros sectores, operadores y montadores	1.300.248,35	26.259,76	7.924,73	13.015,86	22,47
Trabajadores en ocupaciones elementales	652.130,62	18.977,07	6.938,21	10.632,20	11,27
Otro caso
	ESPAÑA				
	Gasto Total	Gasto medio por hogar	Gasto medio por persona	Gasto medio por unidad de consumo	Distribución porcentual
Total	336.196.815,41	31.879,69	11.341,14	17.689,23	100,00
Directores y gerentes	21.558.249,86	45.974,25	14.761,37	23.838,63	6,41
Técnicos y profesionales	126.606.446,23	37.904,60	14.087,78	21.778,25	37,66
Empleados de tipo administrativo y trabajadores de servicios y de comercio	83.626.519,98	28.410,94	10.717,76	16.367,76	24,87
Artesanos y trabajadores cualificados de otros sectores, operadores y montadores	78.968.633,24	29.797,76	9.737,51	15.551,52	23,49
Trabajadores en ocupaciones elementales	22.892.434,29	21.555,69	7.500,51	11.720,07	6,81
Otro caso	2.544.531,81	31.368,00	10.962,11	17.240,26	0,76

Fuente: INE

Unidades: Gasto total: miles de euros. Gastos medios: euros

Notas:

- 1) Para el cálculo de las unidades de consumo se ha utilizado la escala OCDE modificada
- 2) Hogares con sustentador principal ocupado
- 3) Las categorías "Gran Grupo 0" (Fuerzas armadas) y "No consta" están incluidas en "Otro caso"
- 4) Por falta de representatividad no pueden facilitarse estimaciones de las celdas sin dato (puntos)
- 5) A partir de 2012 se ha incorporado la nueva Clasificación de Ocupaciones (CNO 2011), de ahí que los datos respecto de esta variable no son directamente comparables con años anteriores en los que la clasificación utilizada era la CNO-94

10-Gasto total y medio según composición del hogar

2016

	EXTREMADURA				
	Gasto Total	Gasto medio por hogar	Gasto medio por persona	Gasto medio por unidad de consumo	Distribución porcentual
Total	9.946.800,84	23.003,70	9.276,43	13.714,22	100,00
Hogares con 1 miembro	1.638.534,96	14.649,53	14.649,53	14.649,53	16,47
Hogares con 2 miembros	2.862.869,79	22.000,16	11.000,08	14.687,11	28,78
Hogares con 3 miembros	2.296.828,26	26.041,73	8.680,58	13.526,85	23,09
Hogares con 4 o más miembros	3.148.567,83	30.800,83	7.228,71	12.659,06	31,65

	ESPAÑA				
	Gasto Total	Gasto medio por hogar	Gasto medio por persona	Gasto medio por unidad de consumo	Distribución porcentual
Total	520.119.184,84	28.199,88	11.312,41	16.802,54	100,00
Hogares con 1 miembro	83.951.817,94	17.851,56	17.851,56	17.851,56	16,14
Hogares con 2 miembros	153.905.954,82	27.460,99	13.730,50	18.374,63	29,59
Hogares con 3 miembros	123.325.116,45	31.966,35	10.655,45	16.656,45	23,71
Hogares con 4 o más miembros	158.936.295,64	37.145,45	8.594,85	15.177,29	30,56

Fuente: INE

Unidades: Gasto total: miles de euros. Gastos medios: euros

Nota: Para el cálculo de las unidades de consumo se ha utilizado la escala OCDE modificada

11-Gasto total y medio según tipo de hogar

2016

	EXTREMADURA				
	Gasto Total	Gasto medio por hogar	Gasto medio por persona	Gasto medio por unidad de consumo	Distribución porcentual
Total	9.946.800,84	23.003,70	9.276,43	13.714,22	100,00
Persona o pareja de 65 o más años	1.970.692,53	18.169,74	12.491,56	14.804,88	19,81
Otros hogares con una persona o pareja sin hijos	1.895.289,56	19.207,87	13.102,18	15.578,12	19,05
Adulto con menores de 16 años o pareja con al menos 1 hijo menor de 16 años	1.877.956,04	27.246,69	7.670,35	13.826,14	18,88
Otros hogares	4.202.862,70	26.882,31	8.005,20	12.557,48	42,25

	ESPAÑA				
	Gasto Total	Gasto medio por hogar	Gasto medio por persona	Gasto medio por unidad de consumo	Distribución porcentual
Total	520.119.184,84	28.199,88	11.312,41	16.802,54	100,00
Persona o pareja de 65 o más años	90.912.831,72	22.585,16	15.067,18	18.075,62	17,48
Otros hogares con una persona o pareja sin hijos	114.648.895,53	23.519,08	16.231,17	19.207,04	22,04
Adulto con menores de 16 años o pareja con al menos 1 hijo menor de 16 años	106.611.263,62	32.449,36	9.209,84	16.530,56	20,50
Otros hogares	207.946.193,98	33.226,17	9.760,61	15.395,71	39,98

Fuente: INE

Unidades: Gasto total: miles de euros. Gastos medios: euros

Nota: Para el cálculo de las unidades de consumo se ha utilizado la escala OCDE modificada

12-Gasto total y medio según principal fuente de ingresos del hogar

2016

	EXTREMADURA				
	Gasto Total	Gasto medio por hogar	Gasto medio por persona	Gasto medio por unidad de consumo	Distribución porcentual
Total	9.800.369,56	23.353,00	9.395,47	13.892,49	100,00
Trabajo por cuenta propia y rentas de la propiedad y del capital	1.491.564,36	30.887,61	10.247,25	16.234,44	15,22
Trabajo por cuenta ajena	4.463.639,44	27.213,07	9.151,68	14.470,25	45,55
Pensiones, subsidios y otras prestaciones e ingresos regulares	3.845.165,76	18.544,63	9.383,09	12.603,09	39,23
No consta

	ESPAÑA				
	Gasto Total	Gasto medio por hogar	Gasto medio por persona	Gasto medio por unidad de consumo	Distribución porcentual
Total	515.885.693,37	28.316,38	11.342,42	16.853,85	100,00
Trabajo por cuenta propia y rentas de la propiedad y del capital	70.309.747,08	34.402,77	11.934,86	18.663,01	13,63
Trabajo por cuenta ajena	272.527.972,77	31.398,18	11.230,69	17.489,66	52,83
Pensiones, subsidios y otras prestaciones e ingresos regulares	172.863.875,76	23.086,85	11.297,01	15.373,57	33,51
No consta

Fuente: INE

Unidades: Gasto total: miles de euros. Gastos medios: euros

Notas:

- 1) Para el cálculo de las unidades de consumo se ha utilizado la escala OCDE modificada
- 2) Por falta de representatividad no pueden facilitarse estimaciones de las celdas sin dato (puntos)
- 3) Sólo hogares que perciben ingresos

13-Gasto total y medio según nivel de ingresos del hogar

2016

	EXTREMADURA				
	Gasto Total	Gasto medio por hogar	Gasto medio por persona	Gasto medio por unidad de consumo	Distribución porcentual
Total	9.800.369,56	23.353,00	9.395,47	13.892,49	100,00
Hasta 999 euros	2.120.842,65	14.270,81	7.730,08	10.241,39	21,64
De 1.000 a 1.999 euros	3.964.755,63	24.004,45	8.747,74	13.407,83	40,46
De 2.000 a 2.999 euros	2.302.486,22	31.331,42	10.821,50	16.649,04	23,49
3.000 euros o más	1.412.285,05	43.598,99	13.747,40	21.944,18	14,41

	ESPAÑA				
	Gasto Total	Gasto medio por hogar	Gasto medio por persona	Gasto medio por unidad de consumo	Distribución porcentual
Total	515.885.693,37	28.316,38	11.342,42	16.853,85	100,00
Hasta 999 euros	63.839.528,42	15.377,17	8.221,52	11.050,21	12,37
De 1.000 a 1.999 euros	168.148.506,45	24.172,34	10.250,16	14.927,04	32,59
De 2.000 a 2.999 euros	144.624.597,61	33.938,52	12.060,94	18.579,24	28,03
3.000 euros o más	139.273.060,89	48.877,26	14.939,78	24.082,15	27,00

Fuente: INE

Unidades: Gasto total: miles de euros. Gastos medios: euros

Notas:

1) Para el cálculo de las unidades de consumo se ha utilizado la escala OCDE modificada

2) Sólo hogares que perciben ingresos