

Hogares y Gasto en Extremadura AVANCE

Año 2019
(Julio 2020)



ieex
Instituto de Estadística
de Extremadura

JUNTA DE EXTREMADURA

Los resultados que a continuación se presentan son los que elabora el IEEX basados en los que suministra el Instituto Nacional de Estadística para la Encuesta de Presupuestos Familiares correspondiente al año 2019.

Se recoge información de porcentaje de hogares, porcentaje de personas y gastos tanto de Extremadura como de España. Se muestran los datos de todas las Comunidades Autónomas para las tablas de hogares, personas y gastos totales y medios (tablas 1 y 2).

En 2016 se incorpora la nueva clasificación europea de consumo, denominada ECOICOP. Esta clasificación modifica algunos criterios para codificar los gastos de consumo. Debido a esta novedad y a cambios en la recogida de información se produce un corte en algunas series, lo que ocasiona que algunos datos de 2016 no sean estrictamente comparables con los de años anteriores.

Según estos datos, en 2019, el número de hogares en Extremadura representa el 2,29% del total de hogares en España.

El gasto total de los hogares extremeños se elevó a 9.958,13 millones de euros, el 1,76% del gasto total de los hogares españoles.

“Vivienda, agua, electricidad, gas y otros combustibles” (30,92% del total), “Alimentos y bebidas no alcohólicas” (15,22%) y “Transporte” (13,09%) fueron los grupos de gasto más importantes en el conjunto del gasto total en Extremadura, al igual que a nivel nacional que representaron (31,22%, 14,17% y 12,86% respectivamente). Estos tres grupos de gasto supusieron el 59,23% del gasto total en Extremadura y el 58,25% en España.

Extremadura fue la comunidad autónoma con menor gasto medio por hogar con 23.181,92 euros. En España el gasto medio por hogar fue de 30.242,76 euros.

En general el gasto medio en los hogares extremeños fue menor que el de los pertenecientes al conjunto de España, tanto para las variables que corresponden a características del sustentador principal como las que corresponden a distintos tipos de hogares.

Las personas que vivían en hogares en Extremadura representaron el 2,25% del total nacional.

El gasto medio anual por persona fue de 9.484,0€

Por unidad de consumo, el gasto medio en Extremadura fue de 13.930,84€ El número de unidades de consumo resulta de sumar los miembros del hogar como sigue: peso 1 para el sustentador principal, 0,5 para los restantes miembros de 14 o más años y 0,3 para los miembros del hogar de menos de 14 años.

1-Hogares y personas según comunidad autónoma de residencia

2019

	Hogares	Personas
España	100	100
Andalucía	17,24	17,99
Aragón	2,89	2,79
Asturias (Principado de)	2,42	2,16
Balears (Illes)	2,45	2,56
Canarias	4,57	4,73
Cantabria	1,29	1,23
Castilla y León	5,46	5,04
Castilla - La Mancha	4,20	4,31
Cataluña	16,37	16,14
Comunidad Valenciana	10,74	10,64
Extremadura	2,29	2,25
Galicia	5,84	5,74
Madrid (Comunidad de)	14,08	14,17
Murcia (Región de)	2,92	3,19
Navarra (Comunidad Foral de)	1,38	1,38
País Vasco	4,86	4,63
Rioja (La)	0,70	0,67
Ceuta	0,14	0,18
Melilla	0,15	0,18

Fuente: INE

Unidades: porcentaje

2-Gasto total y medio según comunidad autónoma de residencia

2019

	Gasto Total	Gasto medio por hogar	Gasto medio por persona	Gasto medio por unidad de consumo
España	566.814.579,02	30.242,76	12.151,50	18.006,12
Andalucía	88.952.733,03	27.532,66	10.602,70	15.951,61
Aragón	16.636.137,12	30.716,04	12.775,48	18.735,00
Asturias, Principado de	12.430.667,90	27.367,02	12.317,84	17.470,86
Balears, Illes	15.238.612,28	33.125,73	12.765,75	19.170,02
Canarias	21.755.614,05	25.389,65	9.851,50	14.672,27
Cantabria	7.120.576,17	29.520,52	12.387,41	18.040,38
Castilla y León	27.865.195,22	27.233,61	11.847,98	17.018,44
Castilla - La Mancha	20.915.771,36	26.551,65	10.394,41	15.542,47
Cataluña	100.969.862,28	32.915,71	13.414,36	19.832,66
Comunitat Valenciana	59.245.780,93	29.444,27	11.933,01	17.634,86
Extremadura	9.958.128,50	23.181,92	9.484,00	13.930,84
Galicia	29.408.896,71	26.846,48	10.986,62	16.074,52
Madrid, Comunidad de	94.442.150,46	35.798,09	14.283,93	21.250,61
Murcia, Región de	16.280.442,32	29.746,05	10.933,39	16.713,58
Navarra, Comunidad Foral de	8.795.536,37	33.909,75	13.639,58	20.257,54
País Vasco	31.371.877,61	34.423,19	14.524,34	21.167,80
Rioja, La	3.817.181,86	29.149,25	12.269,20	17.887,93
Ceuta	787.106,36	29.666,80	9.365,97	15.011,27
Melilla	822.308,49	29.278,82	9.763,26	15.740,65

Fuente: INE

Unidades: Gasto total: miles de euros. Gastos medios: euros

Nota: Para el cálculo de las unidades de consumo se ha utilizado la escala OCDE modificada

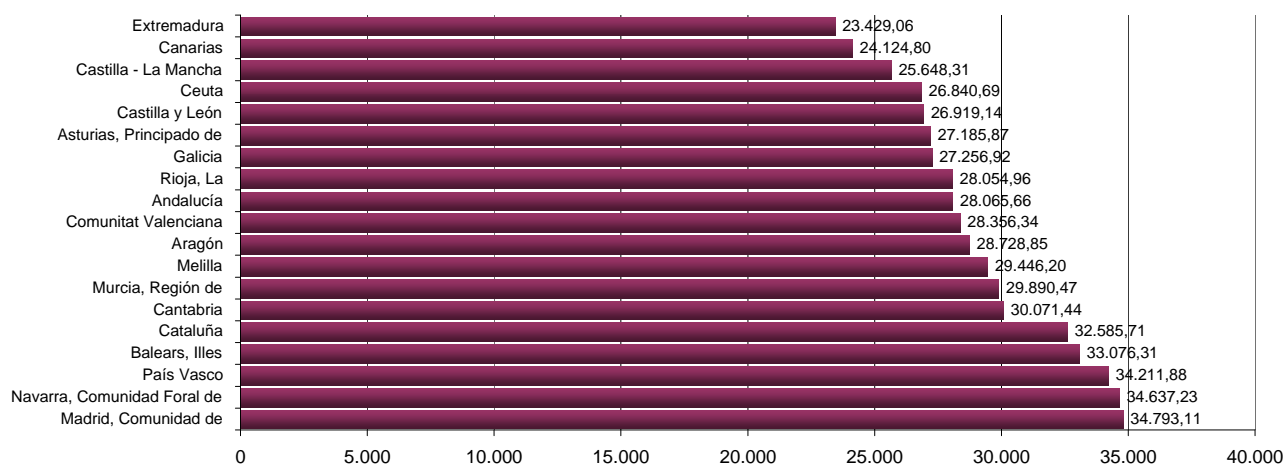
Gasto medio por hogar

3-Gasto medio y estructura del gasto según grupos de gasto 2019

EXTREMADURA

	Gasto medio por hogar	Gasto medio por persona	Distribución porcentual
Total	23.181,92	9.484,00	100,00
G1 Alimentos y bebidas no alcohólicas	3.528,10	1.443,39	15,22
G2 Bebidas alcohólicas y tabaco	455,38	186,30	1,96
G3 Vestido y calzado	1.165,29	476,73	5,03
G4 Vivienda, agua, electricidad, gas y otros combustibles	7.168,05	2.932,53	30,92
G5 Muebles, artículos del hogar y artículos para el mantenimiento corriente del hogar	1.042,92	426,67	4,50
G6 Sanidad	722,13	295,43	3,12
G7 Transporte	3.034,89	1.241,61	13,09
G8 Comunicaciones	800,56	327,52	3,45
G9 Ocio y cultura	1.010,15	413,26	4,36
G10 Enseñanza	242,26	99,11	1,05
G11 Restaurantes y hoteles	2.137,37	874,42	9,22
G12 Otros bienes y servicios	1.874,82	767,01	8,09

ESPAÑA

	Gasto medio por hogar	Gasto medio por persona	Distribución porcentual
Total	30.242,76	12.151,50	100,00
G1 Alimentos y bebidas no alcohólicas	4.286,00	1.722,11	14,17
G2 Bebidas alcohólicas y tabaco	516,29	207,44	1,71
G3 Vestido y calzado	1.417,49	569,55	4,69
G4 Vivienda, agua, electricidad, gas y otros combustibles	9.441,17	3.793,45	31,22
G5 Muebles, artículos del hogar y artículos para el mantenimiento corriente del hogar	1.330,46	534,58	4,40
G6 Sanidad	1.047,71	420,97	3,46
G7 Transporte	3.888,03	1.562,20	12,86
G8 Comunicaciones	946,12	380,15	3,13
G9 Ocio y cultura	1.653,69	664,45	5,47
G10 Enseñanza	480,59	193,10	1,59
G11 Restaurantes y hoteles	2.944,35	1.183,03	9,74
G12 Otros bienes y servicios	2.290,88	920,47	7,57

Fuente: INE

Unidades: Gastos medios: euros. Estructura: porcentaje

Gasto total Extremadura



Gasto total España



Gasto medio por hogar

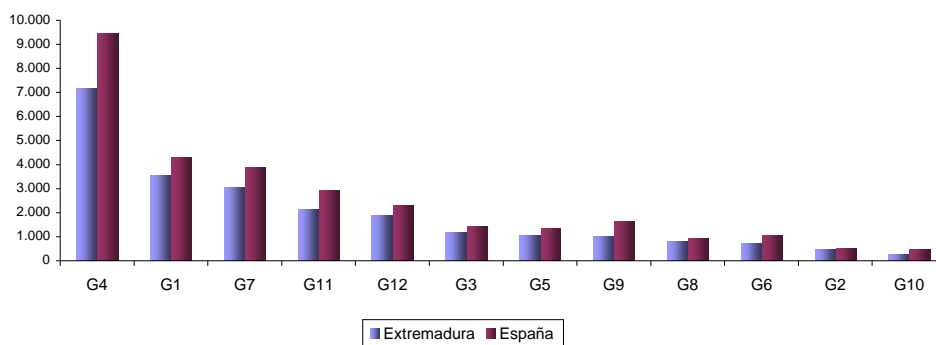

Gasto medio por persona

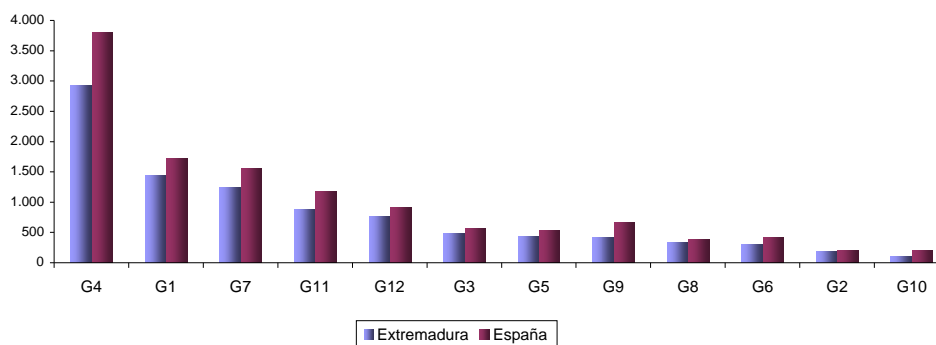

4-Gasto total y medio según código de gasto (4 dígitos ECOICOP/EPF)
2019

EXTREMADURA

	Gasto Total	Gasto medio por hogar	Gasto medio por persona	Gasto medio por unidad de consumo	Distribución porcentual
Total	9.958.128,50	23.181,92	9.484,00	13.930,84	100,00
01.1.1 Pan y cereales	240.339,42	559,50	228,90	336,22	2,41
01.1.2 Carne	356.344,21	829,55	339,38	498,50	3,58
01.1.3 Pescado y marisco	155.879,59	362,88	148,46	218,07	1,57
01.1.4 Leche, queso y huevos	199.308,19	463,98	189,82	278,82	2,00
01.1.5 Aceites y grasas	43.099,27	100,33	41,05	60,29	0,43
01.1.6 Frutas	135.097,34	314,50	128,67	188,99	1,36
01.1.7 Legumbres y hortalizas	140.820,47	327,82	134,12	197,00	1,41
01.1.8 Azúcar, confitura, miel, chocolate y confitería	59.553,81	138,64	56,72	83,31	0,60
01.1.9 Productos alimenticios n.c.o.p.	87.406,12	203,48	83,24	122,28	0,88
01.2.1 Café, té, cacao	35.169,05	81,87	33,49	49,20	0,35
01.2.2 Agua mineral, refrescos, zumos de frutas y vegetales	62.528,15	145,56	59,55	87,47	0,63
02.1.1 Bebidas destiladas	7.038,08	16,38	6,70	9,85	0,07
02.1.2 Vino	18.549,58	43,18	17,67	25,95	0,19
02.1.3 Cerveza	33.144,05	77,16	31,57	46,37	0,33
02.2.0 Tabaco	136.882,90	318,66	130,37	191,49	1,37
03.1.1 Prendas de vestir, limpieza, reparación y alquiler	352.335,67	820,22	335,56	492,90	3,54
03.1.2 Telas y otros artículos y accesorios de vestir	12.594,04	29,32	11,99	17,62	0,13
03.2.0 Calzado, reparación y alquiler	135.638,31	315,76	129,18	189,75	1,36
04.1.1 Alquiler real de vivienda principal	138.525,92	322,48	131,93	193,79	1,39
04.1.2 Otros alquileres reales	40.884,25	95,18	38,94	57,19	0,41
04.2.1 Alquiler imputado a la vivienda principal en propiedad	1.618.628,36	3.768,07	1.541,56	2.264,37	16,25
04.2.2 Otros alquileres imputados	484.910,11	1.128,84	461,82	678,36	4,87
04.3.0 Conservación y reparación de la vivienda	148.902,15	346,64	141,81	208,31	1,50
04.4.1 Suministro de agua	52.082,84	121,25	49,60	72,86	0,52
04.4.2 Recogida de basura	34.801,70	81,02	33,14	48,69	0,35
04.4.3 Servicio de saneamiento	32.700,68	76,13	31,14	45,75	0,33
04.4.4 Otros servicios relacionados con la vivienda n.c.o.p.	80.012,87	186,27	76,20	111,93	0,80
04.5.1 Electricidad	331.676,28	772,12	315,88	464,00	3,33
04.5.2 Gas	79.823,48	185,82	76,02	111,67	0,80
04.5.3 Combustibles líquidos	27.855,69	64,85	26,53	38,97	0,28
04.5.4 Combustibles sólidos	8.334,79	19,40	7,94	11,66	0,08
05.1.0 Muebles y accesorios, alfombras y otros revestimientos de suelos	99.059,04	230,60	94,34	138,58	0,99
05.2.0 Artículos textiles para el hogar	39.437,22	91,81	37,56	55,17	0,40
05.3.1 Grandes aparatos domésticos, eléctricos o no	72.132,93	167,92	68,70	100,91	0,72
05.3.2 Pequeños electrodomésticos	17.377,20	40,45	16,55	24,31	0,17
05.4.1 Cristalería, vajilla y utensilios del hogar	15.526,59	36,14	14,79	21,72	0,16
05.4.2 Grandes herramientas eléctricas y equipos	2.366,18	5,51	2,25	3,31	0,02
05.4.3 Pequeñas herramientas no eléctricas y accesorios	20.404,18	47,50	19,43	28,54	0,20
05.5.1 Bienes no duraderos para el hogar	113.569,34	264,38	108,16	158,88	1,14
05.5.2 Servicio doméstico y otros servicios para el hogar	68.129,37	158,60	64,89	95,31	0,68
06.1.1 Productos farmacéuticos	62.893,02	146,41	59,90	87,98	0,63
06.1.2 Otros productos médicos	3.091,17	7,20	2,94	4,32	0,03
06.1.3 Aparatos y equipos terapéuticos	141.436,71	329,26	134,70	197,86	1,42
06.2.1 Servicios médicos y hospitalarios	39.094,00	91,01	37,23	54,69	0,39
06.2.2 Servicios dentales	37.224,37	86,66	35,45	52,07	0,37
06.2.3 Servicios paramédicos	26.461,65	61,60	25,20	37,02	0,27
07.1.1 Automóviles	380.813,83	886,51	362,68	532,74	3,82
07.1.2 Motos y ciclomotores
07.1.3 Bicicletas
07.2.1 Piezas de repuesto y accesorios para vehículos personales	40.010,80	93,14	38,11	55,97	0,40
07.2.2 Carburantes y lubricantes para vehículos personales	486.786,19	1.133,21	463,61	680,99	4,89
07.2.3 Mantenimiento y reparación de vehículos personales	288.991,02	672,75	275,23	404,28	2,90
07.2.4 Otros servicios relativos a los vehículos personales	37.673,73	87,70	35,88	52,70	0,38
07.3.1 Transporte de pasajeros por ferrocarril
07.3.2 Transporte de pasajeros por carretera	15.653,25	36,44	14,91	21,90	0,16
07.3.3 Transporte aéreo de pasajeros	24.076,74	56,05	22,93	33,68	0,24
07.3.4 Otros servicios de transporte (por mar, transporte combinado, etc.)
08.1.0 Equipos de telefonía y fax	25.213,57	58,70	24,01	35,27	0,25
08.2.0 Servicios postales, de telefonía y fax	318.678,34	741,86	303,51	445,81	3,20
09.1.1 Equipos para la recepción, registro y reproducción de sonido e imagen	22.803,39	53,08	21,72	31,90	0,23

4-Gasto total y medio según código de gasto (4 dígitos ECOICOP/EPF)
2018

(continuación)

EXTREMADURA

	Gasto Total	Gasto medio por hogar	Gasto medio por persona	Gasto medio por unidad de consumo	Distribución porcentual
09.1.2 Equipos fotográficos y cinematográficos e instrumentos ópticos
09.1.3 Equipos de procesamiento de la información	19.425,68	45,22	18,50	27,18	0,20
09.1.4 Soportes de imagen, sonido y datos	5.271,57	12,27	5,02	7,37	0,05
09.2.1 Juegos, juguetes y aficiones	42.872,43	99,80	40,83	59,98	0,43
09.2.2 Jardinería, plantas y flores	10.026,98	23,34	9,55	14,03	0,10
09.2.3 Animales domésticos, productos y servicios relacionados	60.954,75	141,90	58,05	85,27	0,61
09.2.4 Otros bienes para el ocio, el deporte y la cultura	22.931,33	53,38	21,84	32,08	0,23
09.3.1 Servicios recreativos y deportivos	53.825,58	125,30	51,26	75,30	0,54
09.3.2 Servicios culturales	28.371,67	66,05	27,02	39,69	0,28
09.3.3 Juegos de azar	41.768,63	97,23	39,78	58,43	0,42
09.4.1 Libros	28.568,56	66,51	27,21	39,97	0,29
09.4.2 Prensa	6.821,17	15,88	6,50	9,54	0,07
09.4.3 Material impreso diverso, artículos de papelería y material de dibujo	13.717,69	31,93	13,06	19,19	0,14
09.5.0 Paquetes turísticos	74.198,00	172,73	70,67	103,80	0,75
10.1.1 Enseñanza infantil
10.1.2 Enseñanza primaria
10.2.1 Enseñanza secundaria obligatoria	9.134,59	21,26	8,70	12,78	0,09
10.2.2 Bachillerato, FP de Grado Medio, FP Básica, otras Enseñanzas Secundarias Profesionales y Enseñanza Postsecundaria no Superior
10.3.0 Enseñanza superior	40.251,31	93,70	38,33	56,31	0,40
10.4.0 Enseñanza no definida por nivel	24.304,07	56,58	23,15	34,00	0,24
11.1.1 Restauración	766.221,75	1.783,72	729,74	1.071,90	7,69
11.1.2 Comedores	14.064,59	32,74	13,39	19,68	0,14
11.2.0 Servicios de alojamiento	137.850,25	320,91	131,29	192,84	1,38
12.1.1 Peluquerías y establecimientos de estética	84.101,50	195,78	80,10	117,65	0,84
12.1.2 Aparatos eléctricos para el cuidado personal	6.352,73	14,79	6,05	8,89	0,06
12.1.3 Otros aparatos, artículos y productos para el cuidado personal	137.944,54	321,13	131,38	192,98	1,39
12.2.1 Joyería, bisutería y relojería	28.214,43	65,68	26,87	39,47	0,28
12.2.2 Otros efectos personales	45.668,07	106,31	43,49	63,89	0,46
12.3.0 Protección social
12.4.1 Seguros relacionados con la vivienda	68.522,49	159,52	65,26	95,86	0,69
12.4.2 Seguros relacionados con la salud	35.666,81	83,03	33,97	49,90	0,36
12.4.3 Seguros relacionados con el transporte	160.577,96	373,82	152,93	224,64	1,61
12.4.4 Otros seguros	71.404,25	166,22	68,00	99,89	0,72
12.5.0 Otros servicios financieros n.c.o.p.	4.217,63	9,82	4,02	5,90	0,04
12.6.0 Otros servicios n.c.o.p.	108.586,73	252,78	103,42	151,91	1,09

4-Gasto total y medio según código de gasto (4 dígitos ECOICOP/EPF)
 2018

(continuación)

	ESPAÑA				
	Gasto Total	Gasto medio por hogar	Gasto medio por persona	Gasto medio por unidad de consumo	Distribución porcentual
Total	566.814.579,02	30.242,76	12.151,50	18.006,12	100,00
01.1.1 Pan y cereales	11.515.229,07	614,40	246,87	365,81	2,03
01.1.2 Carne	18.516.716,14	987,97	396,97	588,22	3,27
01.1.3 Pescado y marisco	9.257.217,77	493,92	198,46	294,08	1,63
01.1.4 Leche, queso y huevos	8.863.938,10	472,94	190,03	281,58	1,56
01.1.5 Aceites y grasas	1.794.614,95	95,75	38,47	57,01	0,32
01.1.6 Frutas	8.243.238,51	439,82	176,72	261,86	1,45
01.1.7 Legumbres y hortalizas	8.568.821,02	457,20	183,70	272,21	1,51
01.1.8 Azúcar, confitura, miel, chocolate y confitería	3.177.578,87	169,54	68,12	100,94	0,56
01.1.9 Productos alimenticios n.c.o.p.	4.875.117,63	260,12	104,51	154,87	0,86
01.2.1 Café, té, cacao	1.884.957,85	100,57	40,41	59,88	0,33
01.2.2 Agua mineral, refrescos, zumos de frutas y vegetales	3.631.383,30	193,75	77,85	115,36	0,64
02.1.1 Bebidas destiladas	590.951,39	31,53	12,67	18,77	0,10
02.1.2 Vino	1.810.522,74	96,60	38,81	57,52	0,32
02.1.3 Cerveza	1.557.917,79	83,12	33,40	49,49	0,27
02.2.0 Tabaco	5.716.936,72	305,03	122,56	181,61	1,01
03.1.1 Prendas de vestir, limpieza, reparación y alquiler	19.391.265,15	1.034,63	415,71	616,01	3,42
03.1.2 Telas y otros artículos y accesorios de vestir	641.014,98	34,20	13,74	20,36	0,11
03.2.0 Calzado, reparación y alquiler	6.534.534,77	348,65	140,09	207,58	1,15
04.1.1 Alquiler real de vivienda principal	18.907.986,34	1.008,85	405,35	600,65	3,34
04.1.2 Otros alquileres reales	2.262.329,17	120,71	48,50	71,87	0,40
04.2.1 Alquiler imputado a la vivienda principal en propiedad	91.158.275,24	4.863,81	1.954,27	2.895,84	16,08
04.2.2 Otros alquileres imputados	22.018.285,83	1.174,80	472,03	699,46	3,88
04.3.0 Conservación y reparación de la vivienda	5.149.888,21	274,78	110,40	163,60	0,91
04.4.1 Suministro de agua	3.427.769,05	182,89	73,49	108,89	0,60
04.4.2 Recogida de basura	1.702.519,66	90,84	36,50	54,08	0,30
04.4.3 Servicio de saneamiento	1.422.112,96	75,88	30,49	45,18	0,25
04.4.4 Otros servicios relacionados con la vivienda n.c.o.p.	8.821.183,92	470,66	189,11	280,22	1,56
04.5.1 Electricidad	14.952.273,24	797,79	320,55	474,99	2,64
04.5.2 Gas	5.215.381,81	278,27	111,81	165,68	0,92
04.5.3 Combustibles líquidos	1.556.686,28	83,06	33,37	49,45	0,27
04.5.4 Combustibles sólidos	353.101,84	18,84	7,57	11,22	0,06
05.1.0 Muebles y accesorios, alfombras y otros revestimientos de suelos	4.755.220,51	253,72	101,94	151,06	0,84
05.2.0 Artículos textiles para el hogar	2.082.832,40	111,13	44,65	66,17	0,37
05.3.1 Grandes aparatos domésticos, eléctricos o no	3.531.885,74	188,45	75,72	112,20	0,62
05.3.2 Pequeños electrodomésticos	978.778,84	52,22	20,98	31,09	0,17
05.4.1 Cristalería, vajilla y utensilios del hogar	1.155.765,86	61,67	24,78	36,72	0,20
05.4.2 Grandes herramientas eléctricas y equipos	130.416,04	6,96	2,80	4,14	0,02
05.4.3 Pequeñas herramientas no eléctricas y accesorios	1.338.788,50	71,43	28,70	42,53	0,24
05.5.1 Bienes no duraderos para el hogar	5.164.914,03	275,58	110,73	164,07	0,91
05.5.2 Servicio doméstico y otros servicios para el hogar	5.797.056,40	309,31	124,28	184,16	1,02
06.1.1 Productos farmacéuticos	4.593.186,40	245,07	98,47	145,91	0,81
06.1.2 Otros productos médicos	219.739,29	11,72	4,71	6,98	0,04
06.1.3 Aparatos y equipos terapéuticos	7.482.279,98	399,22	160,41	237,69	1,32
06.2.1 Servicios médicos y hospitalarios	2.615.840,92	139,57	56,08	83,10	0,46
06.2.2 Servicios dentales	3.047.504,75	162,60	65,33	96,81	0,54
06.2.3 Servicios paramédicos	1.677.815,18	89,52	35,97	53,30	0,30
07.1.1 Automóviles	23.108.872,83	1.232,99	495,41	734,10	4,08
07.1.2 Motos y ciclomotores	1.348.692,30	71,96	28,91	42,84	0,24
07.1.3 Bicicletas	327.737,70	17,49	7,03	10,41	0,06
07.2.1 Piezas de repuesto y accesorios para vehículos personales	2.038.547,94	108,77	43,70	64,76	0,36
07.2.2 Carburantes y lubricantes para vehículos personales	23.929.436,59	1.276,77	513,00	760,17	4,22
07.2.3 Mantenimiento y reparación de vehículos personales	10.890.413,30	581,07	233,47	345,96	1,92
07.2.4 Otros servicios relativos a los vehículos personales	2.987.249,88	159,39	64,04	94,90	0,53
07.3.1 Transporte de pasajeros por ferrocarril	1.538.500,23	82,09	32,98	48,87	0,27
07.3.2 Transporte de pasajeros por carretera	1.923.761,52	102,64	41,24	61,11	0,34
07.3.3 Transporte aéreo de pasajeros	2.748.839,80	146,67	58,93	87,32	0,48
07.3.4 Otros servicios de transporte (por mar, transporte combinado, etc.)	2.027.975,57	108,20	43,48	64,42	0,36
08.1.0 Equipos de telefonía y fax	1.782.340,96	95,10	38,21	56,62	0,31
08.2.0 Servicios postales, de telefonía y fax	15.949.902,64	851,02	341,94	506,68	2,81
09.1.1 Equipos para la recepción, registro y reproducción de sonido e imagen	1.106.434,37	59,03	23,72	35,15	0,20

4-Gasto total y medio según código de gasto (4 dígitos ECOICOP/EPF)
2018

(conclusión)

		ESPAÑA				
		Gasto Total	Gasto medio por hogar	Gasto medio por persona	Gasto medio por unidad de consumo	Distribución porcentual
09.1.2	Equipos fotográficos y cinematográficos e instrumentos ópticos	219.793,34	11,73	4,71	6,98	0,04
09.1.3	Equipos de procesamiento de la información	1.388.377,38	74,08	29,76	44,10	0,24
09.1.4	Soportes de imagen, sonido y datos	442.695,82	23,62	9,49	14,06	0,08
09.2.1	Juegos, juguetes y aficiones	2.481.477,65	132,40	53,20	78,83	0,44
09.2.2	Jardinería, plantas y flores	887.386,14	47,35	19,02	28,19	0,16
09.2.3	Animales domésticos, productos y servicios relacionados	3.593.103,42	191,71	77,03	114,14	0,63
09.2.4	Otros bienes para el ocio, el deporte y la cultura	1.188.607,27	63,42	25,48	37,76	0,21
09.3.1	Servicios recreativos y deportivos	4.502.705,58	240,24	96,53	143,04	0,79
09.3.2	Servicios culturales	2.796.301,04	149,20	59,95	88,83	0,49
09.3.3	Juegos de azar	2.736.801,18	146,02	58,67	86,94	0,48
09.4.1	Libros	1.766.716,18	94,26	37,88	56,12	0,31
09.4.2	Prensa	585.143,78	31,22	12,54	18,59	0,10
09.4.3	Material impreso diverso, artículos de papelería y material de dibujo	1.079.921,78	57,62	23,15	34,31	0,19
09.5.0	Paquetes turísticos	6.218.216,80	331,78	133,31	197,54	1,10
10.1.1	Enseñanza infantil	1.485.569,45	79,26	31,85	47,19	0,26
10.1.2	Enseñanza primaria	1.275.290,42	68,04	27,34	40,51	0,22
10.2.1	Enseñanza secundaria obligatoria	1.044.068,60	55,71	22,38	33,17	0,18
10.2.2	Bachillerato, FP de Grado Medio, FP Básica, otras Enseñanzas Secundarias Profesionales y Enseñanza Postsecundaria no Superior	879.317,28	46,92	18,85	27,93	0,16
10.3.0	Enseñanza superior	3.577.477,29	190,88	76,69	113,65	0,63
10.4.0	Enseñanza no definida por nivel	745.641,69	39,78	15,99	23,69	0,13
11.1.1	Restauración	46.444.782,81	2.478,09	995,69	1.475,42	8,19
11.1.2	Comedores	2.090.456,21	111,54	44,82	66,41	0,37
11.2.0	Servicios de alojamiento	6.648.187,03	354,72	142,53	211,19	1,17
12.1.1	Peluquerías y establecimientos de estética	6.092.459,81	325,07	130,61	193,54	1,07
12.1.2	Aparatos eléctricos para el cuidado personal	261.617,31	13,96	5,61	8,31	0,05
12.1.3	Otros aparatos, artículos y productos para el cuidado personal	8.269.748,22	441,24	177,29	262,71	1,46
12.2.1	Joyería, bisutería y relojería	1.457.297,20	77,76	31,24	46,29	0,26
12.2.2	Otros efectos personales	1.662.349,11	88,70	35,64	52,81	0,29
12.3.0	Protección social	1.480.146,66	78,97	31,73	47,02	0,26
12.4.1	Seguros relacionados con la vivienda	3.812.930,75	203,44	81,74	121,13	0,67
12.4.2	Seguros relacionados con la salud	4.867.169,20	259,69	104,34	154,62	0,86
12.4.3	Seguros relacionados con el transporte	8.382.693,99	447,26	179,71	266,29	1,48
12.4.4	Otros seguros	2.718.907,25	145,07	58,29	86,37	0,48
12.5.0	Otros servicios financieros n.c.o.p.	239.919,55	12,80	5,14	7,62	0,04
12.6.0	Otros servicios n.c.o.p.	3.690.821,02	196,93	79,12	117,25	0,65

Fuente: INE

Unidades: Gasto total: miles de euros. Gastos medios: euros

Notas: 1) Para el cálculo de las unidades de consumo se ha utilizado la escala OCDE modificada

2) Por falta de representatividad no pueden facilitarse estimaciones de las celdas sin dato (puntos)

5-Gasto total y medio según edad del sustentador principal
 2019

	EXTREMADURA				
	Gasto Total	Gasto medio por hogar	Gasto medio por persona	Gasto medio por unidad de consumo	Distribución porcentual
Total	9.958.128,50	23.181,92	9.484,00	13.930,84	100,00
Entre 16 y 44 años	2.854.584,94	23.891,21	9.158,24	14.385,81	28,67
Entre 45 y 64 años	4.510.029,39	26.331,98	9.421,84	14.207,76	45,29
65 ó más años	2.593.514,17	18.684,46	9.989,70	13.035,27	26,04

	ESPAÑA				
	Gasto Total	Gasto medio por hogar	Gasto medio por persona	Gasto medio por unidad de consumo	Distribución porcentual
Total	566.814.579,02	30.242,76	12.151,50	18.006,12	100,00
Entre 16 y 44 años	163.456.160,58	29.700,93	11.063,60	17.525,63	28,84
Entre 45 y 64 años	261.914.235,62	33.911,27	12.134,93	18.347,58	46,21
65 ó más años	141.444.182,82	25.646,07	13.748,55	17.956,21	24,95

Fuente: INE

Unidades: Gasto total: miles de euros. Gastos medios: euros

Nota: Para el cálculo de las unidades de consumo se ha utilizado la escala OCDE modificada

6-Gasto total y medio según nivel de formación del sustentador principal

2019

	EXTREMADURA				
	Gasto Total	Gasto medio por hogar	Gasto medio por persona	Gasto medio por unidad de consumo	Distribución porcentual
Total	9.958.128,50	23.181,92	9.484,00	13.930,84	100,00
Inferior a la primera etapa de educación secundaria	1.985.894,99	16.337,77	7.997,26	10.836,95	19,94
Primera etapa de educación secundaria y similar	3.031.316,69	21.359,83	8.123,95	12.241,35	30,44
Segunda etapa de educación secundaria y educación postsecundaria no superior	1.594.791,35	25.946,31	11.039,07	15.895,72	16,01
Educación superior	3.346.125,47	31.980,50	11.779,24	18.223,46	33,60
	ESPAÑA				
	Gasto Total	Gasto medio por hogar	Gasto medio por persona	Gasto medio por unidad de consumo	Distribución porcentual
Total	566.814.579,02	30.242,76	12.151,50	18.006,12	100,00
Inferior a la primera etapa de educación secundaria	73.055.942,04	20.463,87	9.235,20	12.990,66	12,89
Primera etapa de educación secundaria y similar	132.847.321,08	26.495,23	10.311,84	15.369,58	23,44
Segunda etapa de educación secundaria y educación postsecundaria no superior	108.477.372,44	30.917,12	12.058,87	18.055,20	19,14
Educación superior	252.433.943,45	37.962,85	14.975,54	22.531,41	44,54

Fuente: INE

Unidades: Gasto total: miles de euros. Gastos medios: euros

Notas:

- 1) Para el cálculo de las unidades de consumo se ha utilizado la escala OCDE modificada
- 2) Los analfabetos están incluidos en la categoría "Inferior a la primera etapa de Educación secundaria"
- 3) A partir de 2015, el nivel de formación sigue la Clasificación Nacional de Educación CNED - 2014

7-Gasto total y medio según situación en la actividad del sustentador principal

2019

	EXTREMADURA				
	Gasto Total	Gasto medio por hogar	Gasto medio por persona	Gasto medio por unidad de consumo	Distribución porcentual
Total	9.958.128,50	23.181,92	9.484,00	13.930,84	100,00
Activos	6.800.616,39	25.554,60	9.183,48	14.203,92	68,29
Inactivos	3.157.512,11	19.318,70	10.203,12	13.376,92	31,71

	ESPAÑA				
	Gasto Total	Gasto medio por hogar	Gasto medio por persona	Gasto medio por unidad de consumo	Distribución porcentual
Total	566.814.579,02	30.242,76	12.151,50	18.006,12	100,00
Activos	397.086.633,68	32.640,72	11.714,31	18.159,11	70,06
Inactivos	169.727.945,34	25.807,15	13.314,01	17.658,07	29,94

Fuente: INE

Unidades: Gasto total: miles de euros. Gastos medios: euros

Nota: Para el cálculo de las unidades de consumo se ha utilizado la escala OCDE modificada

8-Gasto total y medio según situación profesional del sustentador principal

2019

	EXTREMADURA				
	Gasto Total	Gasto medio por hogar	Gasto medio por persona	Gasto medio por unidad de consumo	Distribución porcentual
Total	6.209.827,36	27.250,00	9.579,15	14.878,33	100,00
Empresario con o sin asalariados	1.379.242,73	29.370,59	9.771,92	15.225,80	22,21
Asalariados	4.830.584,64	26.699,58	9.525,50	14.782,01	77,79
No consta

	ESPAÑA				
	Gasto Total	Gasto medio por hogar	Gasto medio por persona	Gasto medio por unidad de consumo	Distribución porcentual
Total	378.502.338,05	34.009,77	12.019,89	18.712,09	100,00
Empresario con o sin asalariados	66.270.410,47	36.057,54	12.434,70	19.408,55	17,51
Asalariados	312.231.927,58	33.604,71	11.935,38	18.570,65	82,49
No consta

Fuente: INE

Unidades: Gasto total: miles de euros. Gastos medios: euros

Notas:

- 1) Para el cálculo de las unidades de consumo se ha utilizado la escala OCDE modificada
- 2) Hogares con sustentador principal ocupado
- 3) La categoría "Otra situación" se incluye en "Empresario sin asalariados"
- 4) Por falta de representatividad no pueden facilitarse estimaciones de las celdas sin dato (puntos)

9-Gasto total y medio según ocupación del sustentador principal
 2019

	EXTREMADURA				
	Gasto Total	Gasto medio por hogar	Gasto medio por persona	Gasto medio por unidad de consumo	Distribución porcentual
Total	6.209.827,36	27.250,00	9.579,15	14.878,33	100,00
Directores y gerentes
Técnicos y profesionales	2.018.262,53	33.737,38	11.628,30	18.329,11	32,50
Empleados de tipo administrativo y trabajadores de servicios y de comercio	1.674.682,50	26.084,52	10.363,33	15.294,00	26,97
Artesanos y trabajadores cualificados de otros sectores, operadores y montadores	1.453.184,53	24.427,69	8.214,80	12.903,97	23,40
Trabajadores en ocupaciones elementales	635.071,63	20.083,96	6.591,61	10.447,28	10,23
Otro caso
	ESPAÑA				
	Gasto Total	Gasto medio por hogar	Gasto medio por persona	Gasto medio por unidad de consumo	Distribución porcentual
Total	378.502.338,05	34.009,77	12.019,89	18.712,09	100,00
Directores y gerentes	28.091.671,79	50.107,86	16.288,50	26.181,22	7,42
Técnicos y profesionales	147.484.130,45	40.039,07	14.948,59	22.989,56	38,97
Empleados de tipo administrativo y trabajadores de servicios y de comercio	90.514.035,91	30.513,20	11.464,47	17.412,25	23,91
Artesanos y trabajadores cualificados de otros sectores, operadores y montadores	83.765.980,69	30.780,67	10.045,29	15.992,20	22,13
Trabajadores en ocupaciones elementales	26.735.477,23	23.481,52	7.637,63	12.156,76	7,06
Otro caso	1.911.041,99	32.530,67	11.620,63	18.374,05	0,50

Fuente: INE

Unidades: Gasto total: miles de euros. Gastos medios: euros

Notas:

- 1) Para el cálculo de las unidades de consumo se ha utilizado la escala OCDE modificada
- 2) Hogares con sustentador principal ocupado
- 3) Las categorías "Gran Grupo 0" (Fuerzas armadas) y "No consta" están incluidas en "Otro caso"
- 4) Por falta de representatividad no pueden facilitarse estimaciones de las celdas sin dato (puntos)
- 5) A partir de 2012 se ha incorporado la nueva Clasificación de Ocupaciones (CNO 2011), de ahí que los datos respecto de esta variable no son directamente comparables con años anteriores en los que la clasificación utilizada era la CNO-94

10-Gasto total y medio según tamaño del hogar

2019

	EXTREMADURA				
	Gasto Total	Gasto medio por hogar	Gasto medio por persona	Gasto medio por unidad de consumo	Distribución porcentual
Total	9.958.128,50	23.181,92	9.484,00	13.930,84	100,00
Hogares con 1 miembro	1.773.099,20	15.474,40	15.474,40	15.474,40	17,81
Hogares con 2 miembros	2.848.690,11	22.001,02	11.000,51	14.686,68	28,61
Hogares con 3 miembros	2.311.143,39	26.516,48	8.838,83	13.748,57	23,21
Hogares con 4 o más miembros	3.025.195,80	30.761,68	7.290,09	12.701,37	30,38

	ESPAÑA				
	Gasto Total	Gasto medio por hogar	Gasto medio por persona	Gasto medio por unidad de consumo	Distribución porcentual
Total	566.814.579,02	30.242,76	12.151,50	18.006,12	100,00
Hogares con 1 miembro	96.846.112,86	19.810,39	19.810,39	19.810,39	17,09
Hogares con 2 miembros	166.706.234,12	29.336,13	14.668,07	19.621,89	29,41
Hogares con 3 miembros	132.499.786,29	34.212,67	11.404,22	17.771,47	23,38
Hogares con 4 o más miembros	170.762.445,75	39.730,20	9.096,04	16.051,13	30,13

Fuente: INE

Unidades: Gasto total: miles de euros. Gastos medios: euros

Nota: Para el cálculo de las unidades de consumo se ha utilizado la escala OCDE modificada

11-Gasto total y medio según tipo de hogar

2019

	EXTREMADURA				
	Gasto Total	Gasto medio por hogar	Gasto medio por persona	Gasto medio por unidad de consumo	Distribución porcentual
Total	9.958.128,50	23.181,92	9.484,00	13.930,84	100,00
Persona o pareja de 65 o más años	1.864.483,60	17.544,75	11.637,19	13.993,01	18,72
Otros hogares con una persona o pareja sin hijos	2.212.805,77	20.135,26	14.046,52	16.548,60	22,22
Adulto con menores de 16 años o pareja con al menos 1 hijo menor de 16 años	1.781.657,17	27.257,35	7.621,77	13.771,43	17,89
Otros hogares	4.099.181,97	27.691,03	8.223,33	12.870,55	41,16

	ESPAÑA				
	Gasto Total	Gasto medio por hogar	Gasto medio por persona	Gasto medio por unidad de consumo	Distribución porcentual
Total	566.814.579,02	30.242,76	12.151,50	18.006,12	100,00
Persona o pareja de 65 o más años	101.254.774,54	24.206,92	16.170,20	19.388,74	17,86
Otros hogares con una persona o pareja sin hijos	126.713.710,34	25.671,00	17.878,64	21.077,68	22,36
Adulto con menores de 16 años o pareja con al menos 1 hijo menor de 16 años	109.844.493,93	34.979,35	9.903,43	17.777,61	19,38
Otros hogares	229.001.600,20	35.323,73	10.313,14	16.280,40	40,40

Fuente: INE

Unidades: Gasto total: miles de euros. Gastos medios: euros

Nota: Para el cálculo de las unidades de consumo se ha utilizado la escala OCDE modificada

12-Gasto total y medio según principal fuente de ingresos del hogar

2019

	EXTREMADURA				
	Gasto Total	Gasto medio por hogar	Gasto medio por persona	Gasto medio por unidad de consumo	Distribución porcentual
Total	9.914.617,22	23.263,59	9.487,44	13.951,41	100,00
Trabajo por cuenta propia y rentas de la propiedad y del capital	1.502.518,20	29.086,97	9.839,22	15.255,83	15,15
Trabajo por cuenta ajena	4.862.321,98	26.801,17	9.559,77	14.827,02	49,04
Pensiones, subsidios y otras prestaciones e ingresos regulares	3.549.777,05	18.382,35	9.251,54	12.489,16	35,80
No consta

	ESPAÑA				
	Gasto Total	Gasto medio por hogar	Gasto medio por persona	Gasto medio por unidad de consumo	Distribución porcentual
Total	561.908.227,28	30.361,42	12.167,98	18.047,03	100,00
Trabajo por cuenta propia y rentas de la propiedad y del capital	71.895.528,36	36.099,50	12.677,74	19.664,87	12,79
Trabajo por cuenta ajena	312.916.508,97	33.679,74	11.893,18	18.525,34	55,69
Pensiones, subsidios y otras prestaciones e ingresos regulares	176.913.645,86	24.500,41	12.470,33	16.718,98	31,48
No consta

Fuente: INE

Unidades: Gasto total: miles de euros. Gastos medios: euros

Notas:

- 1) Para el cálculo de las unidades de consumo se ha utilizado la escala OCDE modificada
- 2) Por falta de representatividad no pueden facilitarse estimaciones de las celdas sin dato (puntos)
- 3) Sólo hogares que perciben ingresos

13-Gasto total y medio según nivel de ingresos del hogar

2019

	EXTREMADURA				
	Gasto Total	Gasto medio por hogar	Gasto medio por persona	Gasto medio por unidad de consumo	Distribución porcentual
Total	9.914.617,22	23.263,59	9.487,44	13.951,41	100,00
Hasta 999 euros	1.846.881,31	14.146,43	7.610,72	10.159,43	18,63
De 1.000 a 1.999 euros	3.986.543,75	22.267,76	9.098,72	13.297,27	40,21
De 2.000 a 2.999 euros	2.250.259,54	31.113,59	10.423,46	16.377,87	22,70
3.000 euros o más	1.830.932,63	41.349,15	12.343,67	19.974,04	18,47

	ESPAÑA				
	Gasto Total	Gasto medio por hogar	Gasto medio por persona	Gasto medio por unidad de consumo	Distribución porcentual
Total	561.908.227,28	30.361,42	12.167,98	18.047,03	100,00
Hasta 999 euros	48.015.666,99	15.311,06	9.001,05	11.643,42	8,55
De 1.000 a 1.999 euros	158.553.962,57	24.087,16	10.632,91	15.263,95	28,22
De 2.000 a 2.999 euros	173.792.010,33	33.775,95	12.119,81	18.595,63	30,93
3.000 euros o más	181.546.587,39	49.829,54	15.659,11	24.942,51	32,31

Fuente: INE

Unidades: Gasto total: miles de euros. Gastos medios: euros

Notas:

- 1) Para el cálculo de las unidades de consumo se ha utilizado la escala OCDE modificada
- 2) Sólo hogares que perciben ingresos