

Empresas dadas de alta en la Seguridad Social en Extremadura

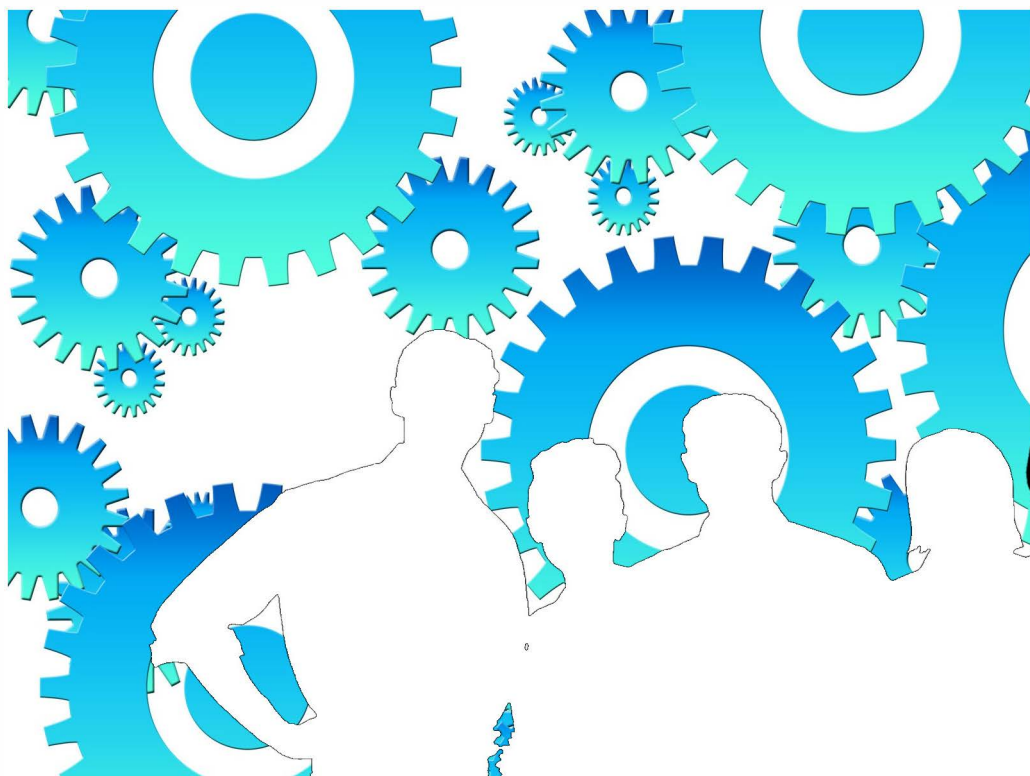

Enero 2021

ieex
Instituto de Estadística
de Extremadura

JUNTA DE EXTREMADURA

NOTAS ACLARATORIAS:

Se recoge la información relativa a empresas en alta laboral que figuran inscritas en la Seguridad Social.

La información de este apartado se ha obtenido a partir del fichero de Cuentas de Cotización de la Seguridad Social por cuenta ajena con excepción del Sistema Especial de Empleados de Hogar, siguiendo la metodología que utiliza el Ministerio de Inclusión, Seguridad Social y Migraciones.

Bajo una Cuenta de Cotización figuran agrupados los trabajadores afiliados que pertenecen a una misma empresa, desarrollan su actividad laboral en una misma provincia y sus características frente a la cotización son homogéneas.

En esta publicación una empresa agrupa todas las Cuentas de Cotización con el mismo número de Identificación Fiscal.

A cada empresa se le ha asignado la actividad económica asociada a su cuenta de cotización, cuando sólo tiene una, o a la cuenta de cotización con más trabajadores, cuando tiene varias. Siguiendo la metodología que utiliza el Ministerio de Inclusión, Seguridad Social y Migraciones, se excluye del sector servicios "Administración Pública y defensa; Seguridad Social obligatoria".

Los datos para Extremadura y para cada provincia corresponden a las empresas que tienen algún centro de trabajo en el respectivo territorio. Dado que una misma empresa puede tener centros de trabajo en las dos provincias, la suma de los datos de las empresas de Badajoz y Cáceres no tiene por qué coincidir con la cifra para Extremadura. La misma reflexión se aplica a los resultados municipales.

El tamaño de la empresa corresponde con el número de trabajadores por territorio que tiene la empresa.

ÍNDICE

Empresas en alta en Extremadura.....	4
1. Según provincia y tamaño de la empresa	4
2. Según provincia y sector de la empresa	4
3. Según provincia y actividad económica de la empresa	5
4. Según tamaño de la localidad y sector de la empresa	6
Empresas en alta en Extremadura por municipio de residencia y sector de actividad.....	7
Provincia de Badajoz.....	7
Provincia de Cáceres.....	10

Empresas en alta en el régimen General en Extremadura.

31.097

1. Empresas en alta en Extremadura según provincia y tamaño de la empresa

TAMAÑO	NÚMERO DE EMPRESAS			NÚMERO DE TRABAJADORES		
	Badajoz	Cáceres	Extremadura	Badajoz	Cáceres	Extremadura
1-2 trab.	11.460	7.146	18.200	15.229	9.397	24.067
3-5 trab.	4.504	2.407	6.771	16.808	8.997	25.270
6-9 trab.	1.806	1.036	2.731	12.933	7.477	19.632
10-25 trab.	1.526	837	2.242	22.469	12.327	33.086
26-49 trab.	419	223	624	14.358	7.637	21.669
50-249 trab.	311	195	468	30.406	18.049	44.460
250-499 trab.	18	12	48	6.201	4.154	16.543
500 o más trab.	12	4	13	27.320	12.948	41.983
Total	20.056	11.860	31.097	145.724	80.986	226.710

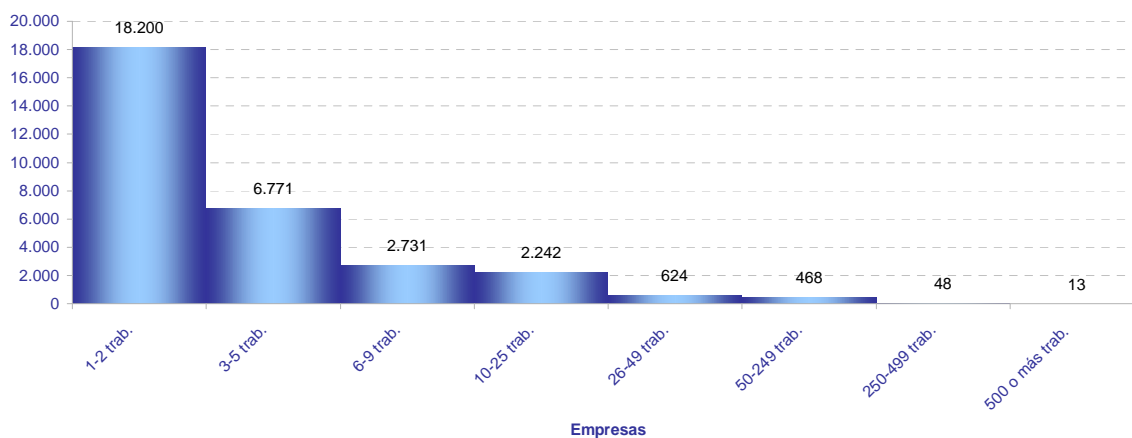

2. Empresas en alta en Extremadura según provincia y sector de la empresa

SECTOR	NÚMERO DE EMPRESAS			NÚMERO DE TRABAJADORES			TRAB / EMP
	Badajoz	Cáceres	Extremadura	Badajoz	Cáceres	Extremadura	Extrem.
Agricultura	4.479	2.286	6.718	16.990	6.817	23.964	3,6
Industria	1.718	945	2.603	17.302	9.603	27.065	10,4
Construcción	1.940	1.439	3.289	9.535	7.703	16.943	5,2
Servicios	11.919	7.190	18.487	101.897	56.863	158.738	8,6
Total	20.056	11.860	31.097	145.724	80.986	226.710	7,3

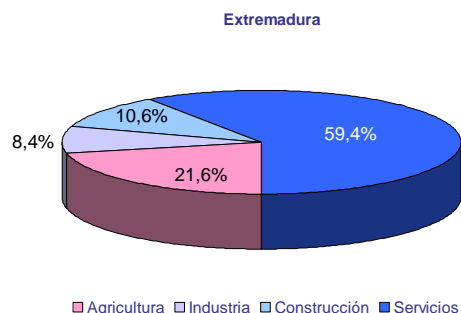
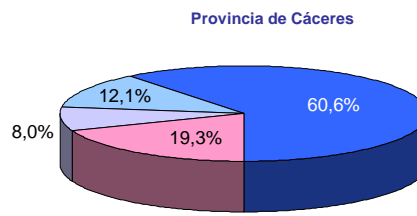
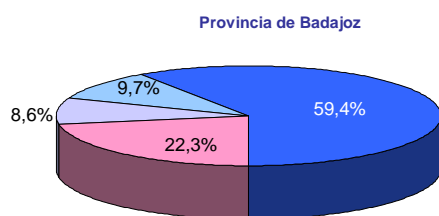

■ Agricultura ■ Industria ■ Construcción ■ Servicios

3. Empresas en alta en Extremadura según provincia y actividad económica de la empresa

SECC	NÚMERO DE EMPRESAS			NÚMERO DE TRABAJADORES			TRAB / EMP
	Badajoz	Cáceres	Extremadura	Badajoz	Cáceres	Extremadura	
A	4.479	2.286	6.718	16.990	6.817	23.964	3,6
B	66	26	89	500	235	734	8,2
C	1.514	834	2.308	14.047	7.259	21.310	9,2
D	70	29	93	669	753	1.431	15,4
E	68	56	113	2.086	1.356	3.590	31,8
F	1.940	1.439	3.289	9.535	7.703	16.943	5,2
G	4.759	2.642	7.170	24.602	11.720	36.307	5,1
H	877	413	1.273	6.341	2.727	9.051	7,1
I	1.587	1.275	2.838	7.485	5.414	12.898	4,5
J	211	112	298	2.100	1.079	3.172	10,6
K	287	179	430	2.809	1.449	4.270	9,9
L	166	89	255	310	160	470	1,8
M	1.054	573	1.588	5.900	2.992	9.092	5,7
N	640	353	871	10.533	5.539	16.210	18,6
P	386	237	607	10.202	6.739	16.803	27,7
Q	806	523	1.267	26.302	16.240	42.357	33,4
R	291	199	479	1.614	822	2.425	5,1
S	757	471	1.190	3.589	1.845	5.438	4,6
T	96	123	218	108	136	242	1,1
U	2	1	3	2	1	3	1,0

A Agricultura, ganadería, silvicultura y pesca

B Industrias extractivas

C Industria manufacturera

D Suministro de energía eléctrica, gas, vapor y aire acondicionado

E Suministro de agua, actividades de saneamiento, gestión de residuos y descontaminación

F Construcción

G Comercio al por mayor y al por menor; reparación de vehículos de motor y motocicletas

H Transporte y almacenamiento

I Hostelería

J Información y comunicaciones

K Actividades financieras y de seguros

L Actividades inmobiliarias

M Actividades profesionales, científicas y técnicas

N Actividades administrativas y servicios auxiliares

P Educación

Q Actividades sanitarias y de servicios sociales

R Actividades artísticas, recreativas y de entrenamiento

S Otros servicios

T Actividades de los hogares como empleadores de personal doméstico; actividades de los hogares como productores de bienes y servicios para uso propio

U Actividades de organizaciones y organismos extraterritoriales

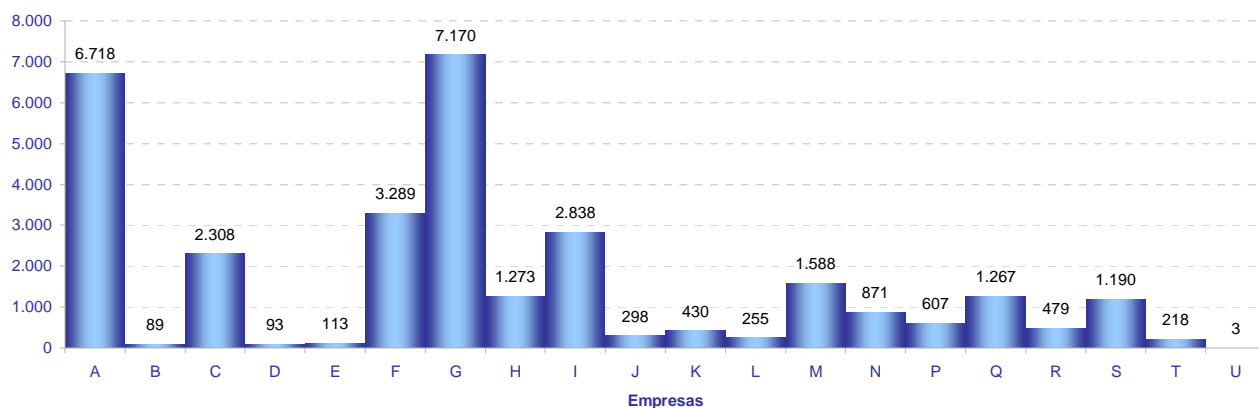

4. Empresas en alta en Extremadura según tamaño de la localidad y sector de la empresa

SECTOR	TAMAÑO		
	Rural	Intermedia	Urbana
Agricultura	2.515	2.748	1.564
Industria	586	1.067	1.040
Construcción	800	1.101	1.492
Servicios	2.201	4.813	12.262
Total	6.102	9.729	16.358

Población rural hasta 2.000 habitantes

Población intermedia desde 2.001 hasta 10.000 habitantes

Población urbana más de 10.000 habitantes

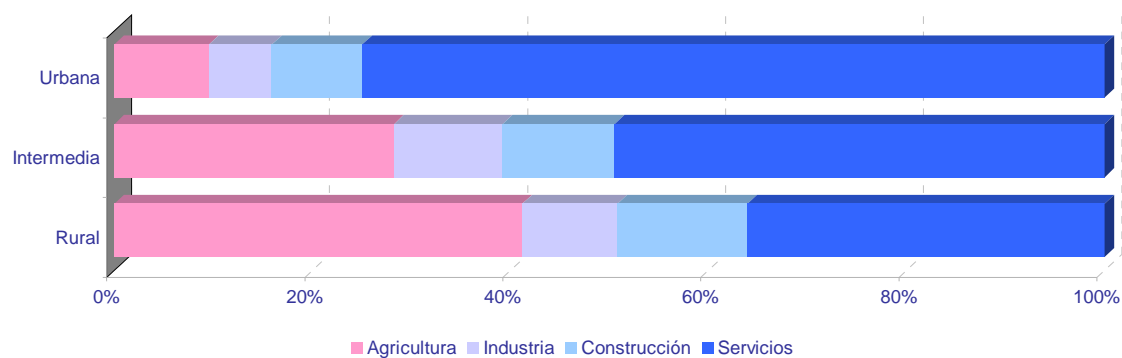
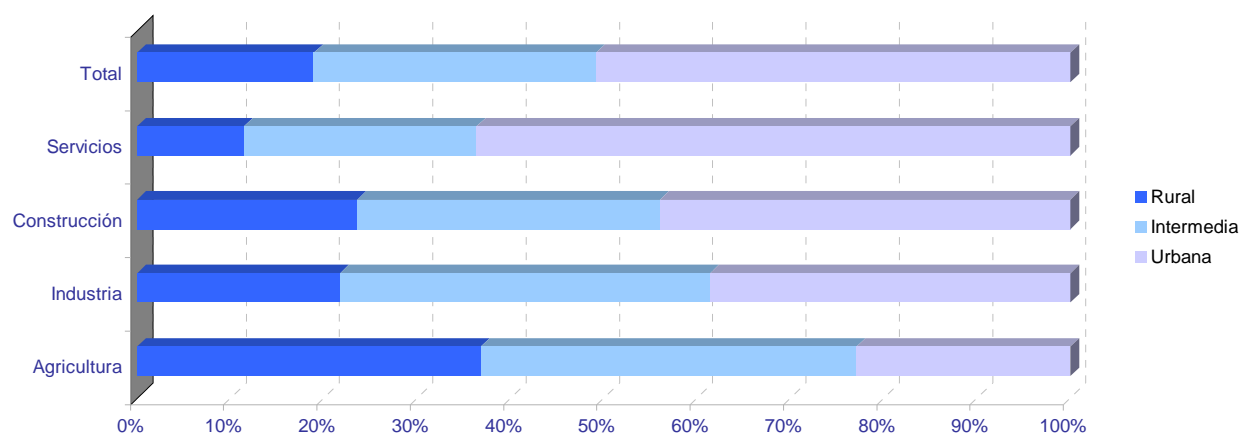

Empresas en alta en Extremadura por municipio de residencia y sector de actividad

PROVINCIA DE BADAJOZ

	NÚMERO DE EMPRESAS					NÚMERO DE TRABAJADORES				
	TOTAL	SECTOR DE ACTIVIDAD				TOTAL	SECTOR DE ACTIVIDAD			
		Agricultura	Industria	Construcción	Servicios		Agricultura	Industria	Construcción	Servicios
06001-Acedera	30	19	1	1	9	70	40	2	1	27
06002-Aceuchal	253	128	16	26	83	1.163	699	71	89	304
06003-Ahillones	25	12	1	3	9	80	26	1	4	49
06004-Alange	65	32	4	7	22	231	139	16	24	52
06005-Albuera, La	55	18	10	7	20	384	99	146	31	108
06006-Alburquerque	211	98	18	13	82	839	261	238	56	284
06007-Alconchel	40	24	4	5	7	130	55	25	31	19
06008-Alconera	8	0	5	1	2	121	0	114	5	2
06009-Aljucén	7	2	0	1	4	14	4	0	1	9
06010-Almendral	39	16	3	2	18	80	36	4	5	35
06011-Almendralejo	1.190	232	128	113	717	7.750	952	1.174	682	4.942
06012-Arroyo de San Serván	148	61	13	16	58	709	260	118	50	281
06013-Atalaya	4	2	0	1	1	35	2	0	2	31
06014-Azuaga	266	71	18	26	151	1.037	177	190	117	553
06015-Badajoz	4.332	258	220	302	3.552	45.507	1.529	2.198	2.098	39.682
06016-Barcarrota	78	25	7	8	38	353	59	17	57	220
06017-Baterno	3	3	0	0	0	3	3	0	0	0
06018-Benquerencia de la Serena	36	26	4	2	4	68	47	9	5	7
06019-Berlanga	80	35	10	6	29	187	87	21	27	52
06020-Bienvenida	45	20	9	3	13	413	53	39	6	315
06021-Bodonal de la Sierra	21	8	1	3	9	48	12	3	9	24
06022-Burguillos del Cerro	53	16	7	4	26	187	31	32	23	101
06023-Cabeza del Buey	156	56	13	7	80	1.109	89	71	22	927
06024-Cabeza la Vaca	23	4	8	3	8	71	9	42	8	12
06025-Calamonte	156	29	17	22	88	620	136	58	119	307
06026-Calera de León	27	8	5	3	11	101	28	51	5	17
06027-Calzadilla de los Barros	30	23	1	2	4	78	63	2	7	6
06028-Campanario	111	21	23	16	51	437	44	150	77	166
06029-Campillo de Llerena	52	27	1	8	16	152	77	2	26	47
06030-Capilla	6	5	0	0	1	14	5	0	0	9
06031-Carmonita	12	7	1	0	4	40	33	3	0	4
06032-Carrascalejo, El	2	1	0	0	1	3	2	0	0	1
06033-Casas de Don Pedro	38	12	3	7	16	104	35	7	15	47
06034-Casas de Reina	8	4	1	0	3	13	4	5	0	4
06035-Castilblanco	21	11	2	1	7	58	11	6	4	37
06036-Castuera	222	64	25	7	126	731	116	148	25	442
06042-Cheles	18	8	2	3	5	49	27	2	6	14
06037-Codosera, La	48	9	3	4	32	233	32	10	14	177
06038-Cordobilla de Lácara	24	14	2	0	8	68	42	5	0	21
06039-Coronada, La	33	11	3	7	12	86	27	6	22	31
06040-Corte de Peleas	44	26	2	1	15	205	155	8	3	39
06041-Cristina	11	6	3	0	2	41	14	25	0	2
06043-Don Alvaro	11	2	1	2	6	115	6	2	45	62
06044-Don Benito	1.168	150	100	123	795	10.094	970	1.276	600	7.248
06045-Entrín Bajo	26	18	3	1	4	49	31	8	4	6
06046-Esparragalejo	14	5	1	2	6	30	8	2	2	18
06047-Esparragosa de la Serena	21	10	4	2	5	48	19	18	3	8
06048-Esparragosa de Lares	33	17	2	7	7	58	26	3	12	17
06049-Feria	30	12	2	8	8	85	31	4	22	28
06050-Fregenal de la Sierra	151	28	25	13	85	917	54	312	42	509
06051-Fuenlabrada de los Montes	45	19	6	2	18	108	27	15	8	58
06052-Fuente de Cantos	164	46	14	20	84	751	92	80	80	499
06053-Fuente del Arco	32	16	2	2	12	80	36	6	5	33
06054-Fuente del Maestre	255	119	16	20	100	1.549	407	282	74	786
06055-Fuentes de León	48	16	8	8	16	160	30	69	16	45
06056-Garbayuela	13	4	1	3	5	22	8	2	4	8
06057-Garlitos	8	3	1	0	4	23	12	3	0	8
06058-Garrovilla, La	54	17	8	7	22	271	78	43	12	138
06059-Granja de Torrehermosa	68	20	5	7	36	274	111	7	33	123
06903-Guadiana	69	28	5	12	24	276	88	14	85	89
06060-Guareña	236	91	26	18	101	1.322	575	375	50	322
06061-Haba, La	25	3	5	6	11	119	3	76	19	21
06062-Helechosa de los Montes	15	6	0	2	7	42	31	0	2	9
06063-Herrera del Duque	97	27	8	9	53	355	54	104	29	168
06064-Higuera de la Serena	21	4	1	5	11	56	6	2	7	41
06065-Higuera de Llerena	10	9	0	1	0	23	20	0	3	0
06066-Higuera de Vargas	33	14	3	4	12	81	28	13	18	22
06067-Higuera la Real	66	13	16	7	30	407	50	250	20	87
06068-Hinojosa del Valle	14	7	0	2	5	89	15	0	24	50
06069-Hornachos	110	43	10	10	47	305	98	48	34	125
06070-Jerez de los Caballeros	311	71	36	30	174	2.462	366	1.086	114	896
06071-Lapa, La	7	6	0	0	1	15	14	0	0	1
06073-Llera	12	2	1	4	5	24	2	2	14	6
06074-Llerena	220	27	15	12	166	2.718	105	124	30	2.459
06072-Lobón	66	24	10	2	30	584	42	73	3	466

Empresas en alta en Extremadura por municipio de residencia y sector de actividad

PROVINCIA DE BADAJOZ

	NÚMERO DE EMPRESAS					NÚMERO DE TRABAJADORES				
	TOTAL	SECTOR DE ACTIVIDAD				TOTAL	SECTOR DE ACTIVIDAD			
		Agricultura	Industria	Construcción	Servicios		Agricultura	Industria	Construcción	Servicios
06075-Magacela	14	5	1	3	5	56	24	4	6	22
06076-Maguilla	32	21	3	2	6	77	55	9	5	8
06077-Malcocinado	7	5	2	0	0	10	8	2	0	0
06078-Malpartida de la Serena	7	3	0	0	4	34	3	0	0	31
06079-Manchita	24	15	0	7	2	61	42	0	17	2
06080-Medellín	56	25	8	5	18	227	126	19	12	70
06081-Medina de las Torres	15	6	3	2	4	23	6	8	2	7
06082-Mengabril	9	5	1	0	3	35	19	7	0	9
06083-Mérida	1.951	139	108	158	1.546	25.192	1.035	1.581	811	21.765
06084-Mirandilla	25	16	0	4	5	79	43	0	16	20
06085-Monesterio	169	33	29	16	91	724	83	164	53	424
06086-Montemolín	42	22	3	3	14	100	44	11	10	35
06087-Monterrubio de la Serena	96	49	11	6	30	194	79	47	15	53
06088-Montijo	382	63	34	41	244	1.796	249	401	164	982
06089-Morera, La	27	14	1	3	9	55	31	2	7	15
06090-Nava de Santiago, La	31	25	1	1	4	80	56	1	1	22
06091-Navalvillar de Pela	153	67	13	12	61	538	185	50	35	268
06092-Nogales	27	12	5	4	6	133	26	62	11	34
06093-Oliva de la Frontera	121	25	21	16	59	574	90	165	58	261
06094-Oliva de Mérida	40	19	3	8	10	202	81	49	57	15
06095-Olivenza	305	88	26	49	142	1.797	618	132	295	752
06096-Orellana de la Sierra	5	1	0	0	4	11	1	0	0	10
06097-Orellana la Vieja	79	17	6	9	47	218	31	36	69	82
06098-Palomas	14	10	0	0	4	40	29	0	0	11
06099-Parra, La	33	12	2	9	10	70	29	3	24	14
06100-Peñalsordo	16	6	2	2	6	37	6	7	11	13
06101-Peraleda del Zaucejo	17	9	3	1	4	94	62	26	2	4
06102-Puebla de Alcocer	42	21	3	2	16	157	38	36	3	80
06103-Puebla de la Calzada	159	22	13	32	92	903	95	82	285	441
06104-Puebla de la Reina	21	15	2	1	3	35	25	3	3	4
06107-Puebla de Obando	34	14	4	8	8	120	49	14	19	38
06108-Puebla de Sancho Pérez	67	17	13	9	28	1.177	43	46	42	1.046
06105-Puebla del Maestre	21	15	1	2	3	34	22	3	6	3
06106-Puebla del Prior	13	6	3	0	4	47	38	5	0	4
06902-Pueblonuevo del Guadiana	41	17	2	2	20	286	92	126	6	62
06109-Quintana de la Serena	133	9	45	15	64	582	22	306	46	208
06110-Reina	5	5	0	0	0	40	40	0	0	0
06111-Rena	7	1	1	2	3	11	1	1	6	3
06112-Retamal de Llerena	18	13	1	4	0	77	62	1	14	0
06113-Ribera del Fresno	115	58	7	13	37	607	122	42	52	391
06114-Risco	2	1	0	0	1	3	2	0	0	1
06115-Roca de la Sierra, La	55	31	4	6	14	147	71	10	13	53
06116-Salvaleón	37	11	6	3	17	176	17	24	15	120
06117-Salvatierra de los Barros	44	17	6	8	13	157	30	68	17	42
06119-San Pedro de Mérida	14	6	0	1	7	53	15	0	1	37
06123-San Vicente de Alcántara	173	34	49	12	78	855	72	481	83	219
06118-Sancti-Spiritus	2	0	0	0	2	14	0	0	0	14
06120-Santa Amalia	119	36	11	14	58	404	97	126	53	128
06121-Santa Marta	183	72	12	27	72	706	198	51	98	359
06122-Santos de Maimona, Los	211	59	23	22	107	869	223	111	93	442
06124-Segura de León	45	14	4	4	23	118	32	22	6	58
06125-Siruela	53	16	8	4	25	138	19	23	20	76
06126-Solana de los Barros	119	70	5	18	26	391	272	11	55	53
06127-Talarrubias	105	36	9	15	45	532	125	106	70	231
06128-Talavera la Real	178	52	19	20	87	870	288	194	44	344
06129-Táliga	17	10	2	3	2	64	49	2	10	3
06130-Tamurejo	2	0	1	0	1	24	0	1	0	23
06131-Torre de Miguel Sesmero	46	17	6	3	20	361	27	221	28	85
06132-Torremayor	23	13	3	1	6	116	44	20	15	37
06133-Torremejía	61	30	5	7	19	303	90	114	58	41
06134-Trasierra	11	3	0	2	6	32	4	0	17	11
06135-Trujillanos	37	3	4	3	27	181	6	32	27	116
06136-Usagre	60	35	2	10	13	191	121	13	32	25
06137-Valdecaballeros	36	8	2	14	12	325	16	129	144	36
06901-Valdelacalzada	97	45	4	14	34	430	192	25	81	132
06138-Valdetorres	29	13	4	3	9	110	44	27	7	32
06139-Valencia de las Torres	20	15	1	1	3	84	70	1	5	8
06140-Valencia del Mombuey	9	3	3	0	3	46	17	20	0	9
06141-Valencia del Ventoso	36	11	7	2	16	90	21	29	6	34
06146-Valle de la Serena	24	10	0	2	12	45	22	0	3	20
06147-Valle de Matamoros	4	1	0	2	1	8	2	0	4	2
06148-Valle de Santa Ana	24	10	0	3	11	60	23	0	11	26
06142-Valverde de Burguillos	8	1	5	0	2	45	2	40	0	3
06143-Valverde de Leganés	133	31	18	18	66	519	127	79	72	241
06144-Valverde de Llerena	5	1	1	0	3	11	3	3	0	5

Empresas en alta en Extremadura por municipio de residencia y sector de actividad

PROVINCIA DE BADAJOZ

	NÚMERO DE EMPRESAS					NÚMERO DE TRABAJADORES				
	TOTAL	SECTOR DE ACTIVIDAD				TOTAL	SECTOR DE ACTIVIDAD			
		Agricultura	Industria	Construcción	Servicios		Agricultura	Industria	Construcción	Servicios
06145-Valverde de Mérida	15	8	1	1	5	74	50	5	6	13
06149-Villafranca de los Barros	464	157	36	51	220	3.042	444	855	189	1.554
06150-Villagarcía de la Torre	18	6	2	4	6	44	6	5	17	16
06151-Villagonzalo	32	16	4	3	9	66	28	18	6	14
06152-Villalba de los Barros	59	41	3	4	11	318	161	8	64	85
06153-Villanueva de la Serena	736	128	59	90	459	4.844	639	644	510	3.051
06154-Villanueva del Fresno	74	28	8	6	32	275	70	39	20	146
06156-Villar de Rena	42	25	2	6	9	139	98	10	8	23
06155-Villar del Rey	68	28	5	11	24	233	80	33	52	68
06157-Villarta de los Montes	6	3	0	0	3	9	5	0	0	4
06158-Zafra	554	32	49	44	429	3.485	65	854	202	2.364
06159-Zahínos	80	33	10	7	30	341	223	35	27	56
06160-Zalamea de la Serena	104	16	13	16	59	385	31	45	39	270
06162-Zarza, La	95	20	12	19	44	282	50	31	63	138
06161-Zarza-Capilla	9	4	1	0	4	41	4	24	0	13

Empresas en alta en Extremadura por municipio de residencia y sector de actividad

PROVINCIA DE CÁCERES

	NÚMERO DE EMPRESAS					NÚMERO DE TRABAJADORES				
	TOTAL	SECTOR DE ACTIVIDAD				TOTAL	SECTOR DE ACTIVIDAD			
		Agricultura	Industria	Construcción	Servicios		Agricultura	Industria	Construcción	Servicios
10001-Abadía	4	2	0	1	1	7	5	0	1	1
10002-Abertura	7	3	0	0	4	26	19	0	0	7
10003-Acebo	19	2	2	1	14	45	2	5	2	36
10004-Acehúche	23	7	6	2	8	55	10	24	3	18
10005-Aceituna	7	1	0	2	4	33	16	0	6	11
10006-Ahigal	30	3	3	4	20	86	9	25	5	47
10903-Alagón del Río	20	7	5	2	6	81	13	33	22	13
10007-Albalá	12	3	0	2	7	73	4	0	4	65
10008-Alcántara	51	22	2	7	20	195	46	11	13	125
10009-Alcollarín	8	7	0	1	0	29	27	0	2	0
10010-Alcuéscar	71	19	3	8	41	228	77	3	31	117
10012-Aldea del Cano	20	9	1	2	8	71	29	5	6	31
10013-Aldea del Obispo, La	8	5	0	1	2	9	6	0	1	2
10011-Aldeacentenera	33	15	3	8	7	99	37	8	24	30
10014-Aldeanueva de la Vera	30	10	0	5	15	62	19	0	10	33
10015-Aldeanueva del Camino	28	2	9	0	17	158	2	38	0	118
10016-Aldehuela de Jerte	8	4	1	1	2	13	9	1	1	2
10017-Alía	40	29	1	1	9	120	98	1	2	19
10018-Aliseda	56	20	8	4	24	150	69	26	9	46
10019-Almaraz	49	6	11	8	24	1.401	8	838	93	462
10020-Almoharín	56	15	9	8	24	282	41	111	27	103
10021-Arroyo de la Luz	124	22	9	29	64	513	50	24	153	286
10023-Arroyomolinos	18	11	2	0	5	48	33	2	0	13
10022-Arroyomolinos de la Vera	8	3	0	2	3	17	3	0	10	4
10024-Baños de Montemayor	30	0	5	4	21	138	0	34	11	93
10025-Barrado	4	1	0	1	2	6	1	0	1	4
10026-Belvís de Monroy	11	3	0	1	7	47	8	0	2	37
10027-Benquerencia	2	1	1	0	0	4	3	1	0	0
10028-Berrocalejo	3	1	0	0	2	4	2	0	0	2
10029-Berzocana	27	16	2	3	6	58	41	5	5	7
10030-Bohonal de Ibor	12	2	1	1	8	92	6	2	2	82
10031-Botija	6	2	2	0	2	6	2	2	0	2
10032-Brozás	80	34	11	11	24	240	63	31	29	117
10033-Cabañas del Castillo	15	7	1	2	5	28	12	3	3	10
10034-Cabezabellosa	6	3	0	2	1	12	7	0	4	1
10035-Cabezuela del Valle	81	37	2	8	34	239	71	23	23	122
10036-Cabrero	7	2	3	1	1	13	2	6	1	4
10037-Cáceres	3.187	180	141	283	2.583	34.953	824	1.744	2.000	30.385
10038-Cachorrilla	4	4	0	0	0	8	8	0	0	0
10039-Cadalso	3	1	0	0	2	4	1	0	0	3
10040-Calzadilla	12	6	1	2	3	44	15	1	25	3
10041-Caminomorisco	28	1	2	5	20	74	2	7	15	50
10042-Campillo de Deleitosa	2	1	0	0	1	2	1	0	0	1
10043-Campo Lugar	38	24	3	2	9	114	73	13	7	21
10044-Cañamero	54	11	10	6	27	209	19	41	16	133
10045-Cañaveral	33	4	5	4	20	109	8	50	5	46
10046-Carbajo	7	2	1	0	4	38	2	1	0	35
10047-Carcaboso	45	9	6	11	19	124	14	20	38	52
10048-Carrascalejo	11	4	2	3	2	35	9	2	18	6
10049-Casar de Cáceres	117	12	27	21	57	1.110	16	427	99	568
10050-Casar de Palomero	28	8	2	3	15	103	28	2	5	68
10051-Casares de las Hurdes	3	0	0	1	2	24	0	0	2	22
10052-Casas de Don Antonio	5	1	0	0	4	42	1	0	0	41
10053-Casas de Don Gómez	9	1	1	2	5	50	1	5	30	14
10056-Casas de Millán	13	10	0	1	2	20	16	0	2	2
10057-Casas de Miravete	4	3	0	0	1	9	8	0	0	1
10054-Casas del Castañar	18	6	0	1	11	37	6	0	1	30
10055-Casas del Monte	18	2	1	5	10	164	11	112	22	19
10058-Casatejada	41	20	7	3	11	247	70	102	5	70
10059-Casillas de Coria	9	7	0	2	0	16	9	0	7	0
10060-Castañar de Ibor	42	20	2	4	16	104	43	3	10	48
10061-Ceclavín	47	21	4	10	12	262	43	8	191	20
10062-Cedillo	15	3	2	7	3	96	4	9	72	11
10063-Cerezo	1	1	0	0	0	1	1	0	0	0
10064-Cilleros	35	11	1	8	15	71	35	1	14	21
10065-Collado	11	7	0	1	3	132	15	0	1	116
10066-Conquista de la Sierra	6	4	0	0	2	12	7	0	0	5
10067-Coria	350	41	23	39	247	2.501	69	145	392	1.895
10068-Cuacos de Yuste	46	10	12	4	20	352	36	188	14	114
10069-Cumbre, La	21	9	0	4	8	113	43	0	35	35
10070-Deleitosa	25	5	5	3	12	72	9	14	9	40
10071-Descargamaría	6	2	1	1	2	15	11	1	1	2
10072-Eljas	16	1	4	3	8	74	11	41	3	19
10073-Escorial	22	9	5	5	3	58	14	24	10	10
10075-Fresnedoso de Ibor	4	2	0	0	2	6	2	0	0	4

Empresas en alta en Extremadura por municipio de residencia y sector de actividad

PROVINCIA DE CÁCERES

	NÚMERO DE EMPRESAS					NÚMERO DE TRABAJADORES				
	TOTAL	SECTOR DE ACTIVIDAD				TOTAL	SECTOR DE ACTIVIDAD			
		Agricultura	Industria	Construcción	Servicios		Agricultura	Industria	Construcción	Servicios
10076-Galisteo	33	21	3	1	8	107	40	20	4	43
10077-Garciaz	19	14	0	1	4	54	46	0	2	6
10078-Garganta, La	8	2	1	4	1	9	2	1	5	1
10079-Garganta la Olla	14	5	2	1	6	57	5	31	1	20
10080-Gargantilla	6	0	0	3	3	6	0	0	3	3
10081-Gargüera	9	8	0	0	1	13	12	0	0	1
10082-Garrovillas de Alconétar	36	12	2	8	14	52	16	2	16	18
10083-Garvín	6	5	0	0	1	14	13	0	0	1
10084-Gata	33	8	3	8	14	190	24	11	13	142
10085-Gordo, El	12	1	3	2	6	273	2	221	5	45
10086-Granja, La	5	1	2	1	1	22	3	13	4	2
10087-Guadalupe	64	13	6	4	41	257	42	10	17	188
10088-Guijo de Coria	5	2	1	1	1	10	6	1	2	1
10089-Guijo de Galisteo	43	13	2	6	22	111	14	6	10	81
10090-Guijo de Granadilla	12	4	1	1	6	36	9	1	2	24
10091-Guijo de Santa Bárbara	8	0	1	1	6	8	0	1	1	6
10092-Herguijuela	9	4	0	1	4	20	7	0	2	11
10093-Hernán-Pérez	8	4	0	2	2	21	17	0	2	2
10094-Herrera de Alcántara	14	7	1	1	5	66	19	22	1	24
10095-Herreruela	19	13	2	1	3	88	24	37	1	26
10096-Hervás	110	4	11	12	83	464	27	115	30	292
10097-Higuera	1	0	0	1	0	3	0	0	3	0
10098-Hinojal	13	4	0	5	4	26	4	0	18	4
10099-Holguera	15	8	0	1	6	20	9	0	4	7
10100-Hoyos	21	6	2	0	13	58	22	5	0	31
10101-Huélagá	3	2	0	0	1	5	3	0	0	2
10102-Ibahernando	15	5	2	5	3	31	15	4	9	3
10103-Jaraicejo	21	9	1	1	10	92	31	1	2	58
10104-Jaraíz de la Vera	173	39	26	20	88	554	70	123	71	290
10105-Jarandilla de la Vera	96	16	8	14	58	464	44	23	76	321
10106-Jarilla	5	0	0	1	4	11	0	0	1	10
10107-Jerte	40	18	1	4	17	101	31	2	12	56
10108-Ladrillar	2	0	0	1	1	4	0	0	1	3
10109-Logrosán	100	48	10	6	36	534	194	28	35	277
10110-Losar de la Vera	68	13	6	6	43	286	26	36	14	210
10111-Madrigal de la Vera	53	14	3	10	26	175	41	10	24	100
10112-Madrigalejo	55	21	4	6	24	402	274	30	13	85
10113-Madroñera	56	19	5	9	23	148	51	7	21	69
10114-Majadas	24	7	4	3	10	180	27	60	41	52
10115-Malpartida de Cáceres	108	7	17	14	70	614	15	111	114	374
10116-Malpartida de Plasencia	152	41	22	29	60	861	131	398	93	239
10117-Marchagaz	6	3	0	3	0	21	4	0	17	0
10118-Mata de Alcántara	9	2	0	2	5	24	3	0	4	17
10119-Membrío	21	10	4	1	6	79	34	6	3	36
10120-Mesas de Ibor	2	1	0	1	0	2	1	0	1	0
10121-Miajadas	297	35	36	38	188	1.736	62	614	185	875
10122-Millanes	5	2	0	1	2	17	2	0	1	14
10123-Mirabel	11	1	4	3	3	87	7	12	51	17
10124-Mohedas de Granadilla	27	8	3	6	10	140	19	16	17	88
10125-Monroy	38	23	2	4	9	68	44	7	5	12
10126-Montánchez	54	7	12	8	27	187	11	57	13	106
10127-Montehermoso	185	32	23	28	102	706	90	147	83	386
10128-Moraleja	226	30	27	29	140	960	63	123	116	658
10129-Morcillo	7	2	0	1	4	11	4	0	3	4
10130-Navaconcejo	68	25	2	12	29	281	118	6	63	94
10131-Navalmoral de la Mata	500	29	37	47	387	3.702	112	733	261	2.596
10132-Navalvillar de Ibor	7	3	1	1	2	33	27	1	2	3
10133-Navas del Madroño	37	14	4	8	11	77	29	11	20	17
10134-Navezuelas	9	0	0	2	7	15	0	0	4	11
10135-Nuñomoral	18	0	1	8	9	81	0	5	39	37
10136-Oliva de Plasencia	18	15	0	1	2	30	22	0	3	5
10137-Palomero	10	4	1	2	3	18	6	2	7	3
10138-Pasarón de la Vera	21	10	1	2	8	42	24	4	4	10
10139-Pedroso de Acim	7	4	1	0	2	33	11	16	0	6
10140-Peraleda de la Mata	53	24	6	6	17	385	57	230	28	70
10141-Peraleda de San Román	6	3	0	2	1	22	3	0	18	1
10142-Perales del Puerto	22	8	4	2	8	102	65	5	19	13
10143-Pescueza	8	5	1	1	1	21	8	2	1	10
10144-Pesga, La	14	1	0	2	11	34	6	0	2	26
10145-Piedras Albas	2	0	0	1	1	13	0	0	3	10
10146-Pinofrankeado	51	14	1	8	28	342	55	2	46	239
10147-Piornal	36	16	2	5	13	83	20	11	28	24
10148-Plasencia	1.239	67	79	152	941	9.755	253	849	1.028	7.625
10149-Plasenzuela	10	1	1	2	6	94	1	1	3	89
10150-Portaje	13	10	0	1	2	21	16	0	3	2

Empresas en alta en Extremadura por municipio de residencia y sector de actividad

PROVINCIA DE CÁCERES

	NÚMERO DE EMPRESAS					NÚMERO DE TRABAJADORES				
	TOTAL	SECTOR DE ACTIVIDAD				TOTAL	SECTOR DE ACTIVIDAD			
		Agricultura	Industria	Construcción	Servicios		Agricultura	Industria	Construcción	Servicios
10151-Portezuelo	11	7	0	2	2	29	13	0	9	7
10152-Pozuelo de Zarcón	17	8	4	1	4	65	18	33	5	9
10905-Pueblonuevo de Miramonte	11	6	2	1	2	15	6	3	1	5
10153-Puerto de Santa Cruz	4	2	0	1	1	13	2	0	9	2
10154-Rebollar	6	4	0	0	2	7	4	0	0	3
10155-Riolobos	31	13	3	4	11	90	14	28	12	36
10156-Robledillo de Gata	5	1	0	0	4	7	3	0	0	4
10157-Robledillo de la Vera	8	3	0	0	5	13	4	0	0	9
10158-Robledillo de Trujillo	6	2	1	1	2	63	2	1	2	58
10159-Robledollano	9	4	1	0	4	12	6	1	0	5
10160-Romangordo	8	2	1	3	2	57	3	33	5	16
10901-Rosalejo	40	19	3	5	13	95	39	5	11	40
10161-Ruanes	4	1	1	1	1	7	1	1	2	3
10162-Salorino	27	20	1	2	4	72	58	1	9	4
10163-Salvatierra de Santiago	8	2	3	1	2	35	3	25	2	5
10164-San Martín de Trevejo	18	1	2	4	11	29	2	2	7	18
10165-Santa Ana	7	3	0	3	1	20	4	0	15	1
10166-Santa Cruz de la Sierra	11	5	1	0	5	46	28	9	0	9
10167-Santa Cruz de Paniagua	14	10	0	1	3	89	18	0	26	45
10168-Santa Marta de Magasca	7	6	1	0	0	31	29	2	0	0
10169-Santiago de Alcántara	8	3	0	3	2	102	34	0	19	49
10170-Santiago del Campo	4	1	1	1	1	54	1	51	1	1
10171-Santibáñez el Alto	12	8	1	0	3	57	51	3	0	3
10172-Santibáñez el Bajo	18	7	2	1	8	39	12	8	1	18
10173-Saucedilla	26	14	3	3	6	146	53	72	13	8
10174-Segura de Toro	5	0	0	3	2	14	0	0	8	6
10175-Serradilla	36	15	4	6	11	83	43	6	20	14
10176-Serrejón	17	11	1	1	4	49	25	1	2	21
10177-Sierra de Fuentes	28	2	3	11	12	75	3	4	27	41
10178-Talaván	17	6	0	7	4	86	12	0	58	16
10179-Talaveruela de la Vera	6	0	0	3	3	9	0	0	5	4
10180-Talayuela	196	55	10	27	104	1.348	407	104	278	559
10181-Tejeda de Tiétar	23	11	1	4	7	88	61	2	12	13
10904-Tiétar	19	5	3	1	10	98	8	3	2	85
10182-Toril	16	13	1	0	2	77	67	5	0	5
10183-Tornavacas	30	16	1	6	7	118	93	2	8	15
10184-Torno, El	24	8	2	3	11	89	12	7	7	63
10187-Torre de Don Miguel	11	5	0	2	4	61	20	0	4	37
10188-Torre de Santa María	16	4	2	3	7	55	13	10	6	26
10185-Torrecilla de los Angeles	13	3	1	2	7	289	4	9	62	214
10186-Torrecillas de la Tiesa	50	22	4	11	13	245	41	28	50	126
10190-Torrejón el Rubio	33	21	1	3	8	71	44	2	11	14
10189-Torrejoncillo	70	17	6	16	31	324	51	23	83	167
10191-Torremenga	17	6	1	5	5	55	16	1	32	6
10192-Torremocha	10	4	1	2	3	17	6	2	5	4
10193-Torreorgaz	40	4	4	16	16	144	5	10	57	72
10194-Torrequemada	18	2	7	1	8	49	3	30	1	15
10195-Trujillo	395	74	40	34	247	2.323	136	496	198	1.493
10196-Valdastillas	13	5	0	0	8	150	11	0	0	139
10197-Valdecañas de Tajo	2	1	0	1	0	2	1	0	1	0
10198-Valdefuentes	33	10	4	5	14	294	25	6	10	253
10199-Valdehúncar	4	1	0	1	2	9	1	0	2	6
10200-Valdelacasa de Tajo	13	5	3	2	3	20	10	4	3	3
10201-Valdemorales	3	1	0	1	1	41	2	0	2	37
10202-Valdeobispo	19	10	0	3	6	36	19	0	8	9
10203-Valencia de Alcántara	184	48	14	13	109	596	125	53	42	376
10204-Valverde de la Vera	11	7	0	2	2	26	12	0	3	11
10205-Valverde del Fresno	58	13	5	9	31	191	45	12	34	100
10902-Vegaviana	9	3	0	1	5	25	14	0	2	9
10206-Viandar de la Vera	3	0	1	2	0	11	0	8	3	0
10207-Villa del Campo	4	2	0	1	1	7	5	0	1	1
10208-Villa del Rey	2	2	0	0	0	10	10	0	0	0
10209-Villamesías	9	6	0	0	3	25	10	0	0	15
10210-Villamiel	15	8	2	1	4	33	26	2	1	4
10211-Villanueva de la Sierra	14	6	3	3	2	27	8	12	5	2
10212-Villanueva de la Vera	77	27	6	11	33	246	60	24	57	105
10213-Villar del Pedroso	24	10	1	4	9	55	20	6	16	13
10214-Villar de Plasencia	12	7	1	0	4	22	9	3	0	10
10215-Villasbuenas de Gata	14	6	1	0	7	38	18	1	0	19
10216-Zarza de Granadilla	58	11	8	10	29	164	20	53	17	74
10217-Zarza de Montánchez	11	5	1	2	3	22	16	1	2	3
10218-Zarza la Mayor	33	13	2	6	12	93	27	6	12	48
10219-Zorita	38	24	2	1	11	121	63	3	18	37