

# Empresas dadas de alta en la Seguridad Social en Extremadura

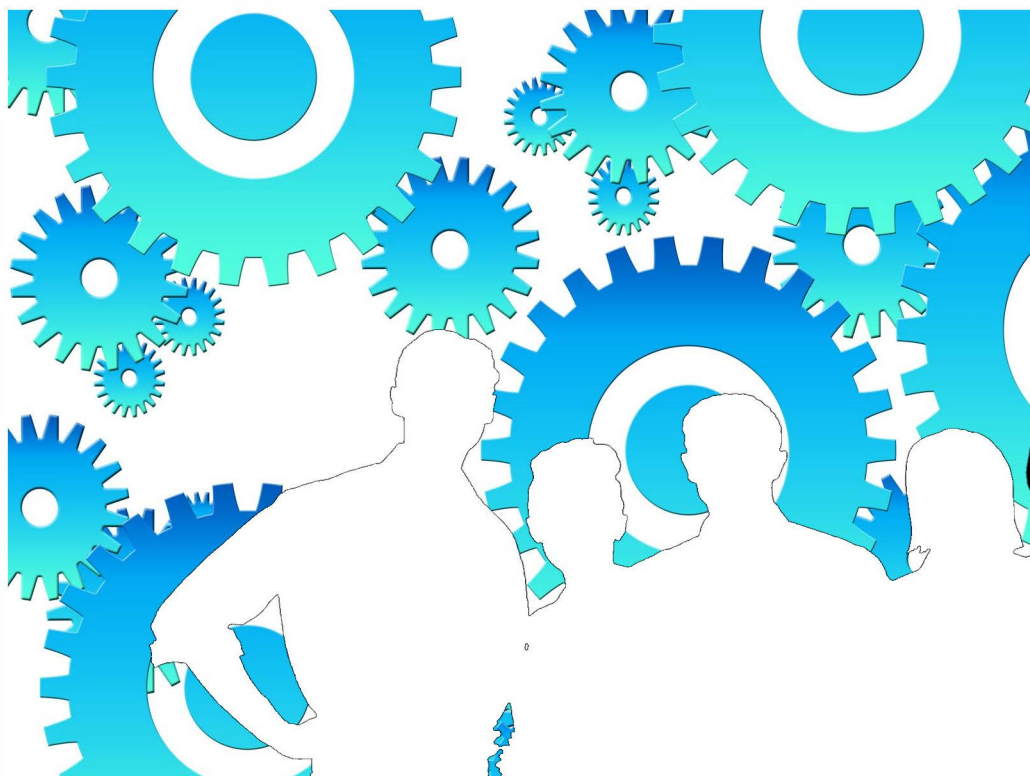

Enero 2022

**ieex**  
Instituto de Estadística  
de Extremadura

**JUNTA DE EXTREMADURA**

## **NOTAS ACLARATORIAS:**

Se recoge la información relativa a empresas en alta laboral que figuran inscritas en la Seguridad Social.

La información de este apartado se ha obtenido a partir del fichero de Cuentas de Cotización de la Seguridad Social por cuenta ajena con excepción del Sistema Especial de Empleados de Hogar, siguiendo la metodología que utiliza el Ministerio de Inclusión, Seguridad Social y Migraciones.

Bajo una Cuenta de Cotización figuran agrupados los trabajadores afiliados que pertenecen a una misma empresa, desarrollan su actividad laboral en una misma provincia y sus características frente a la cotización son homogéneas.

En esta publicación una empresa agrupa todas las Cuentas de Cotización con el mismo número de Identificación Fiscal.

A cada empresa se le ha asignado la actividad económica asociada a su cuenta de cotización, cuando sólo tiene una, o a la cuenta de cotización con más trabajadores, cuando tiene varias. Siguiendo la metodología que utiliza el Ministerio de Inclusión, Seguridad Social y Migraciones, se excluye del sector servicios "Administración Pública y defensa; Seguridad Social obligatoria".

Los datos para Extremadura y para cada provincia corresponden a las empresas que tienen algún centro de trabajo en el respectivo territorio. Dado que una misma empresa puede tener centros de trabajo en las dos provincias, la suma de los datos de las empresas de Badajoz y Cáceres no tiene por qué coincidir con la cifra para Extremadura. La misma reflexión se aplica a los resultados municipales.

El tamaño de la empresa corresponde con el número de trabajadores por territorio que tiene la empresa.

## ÍNDICE

<b>Empresas en alta en Extremadura.....</b>	<b>4</b>
1. Según provincia y tamaño de la empresa .....	4
2. Según provincia y sector de la empresa .....	4
3. Según provincia, tamaño de la empresa y sector de la empresa .....	5
4. Según provincia y actividad económica de la empresa .....	6
5. Según tamaño de la localidad y sector de la empresa .....	7
<b>Empresas en alta en Extremadura por municipio de residencia y sector de actividad.....</b>	<b>8</b>
Provincia de Badajoz.....	8
Provincia de Cáceres.....	10

## Empresas en alta en el régimen General en Extremadura.

**31.937**

## 1. Empresas en alta en Extremadura según provincia y tamaño de la empresa

TAMAÑO	NÚMERO DE EMPRESAS			NÚMERO DE TRABAJADORES		
	Badajoz	Cáceres	Extremadura	Badajoz	Cáceres	Extremadura
1-2 trab.	11.467	7.172	<b>18.237</b>	15.215	9.415	<b>24.091</b>
3-5 trab.	4.712	2.530	<b>7.058</b>	17.540	9.469	<b>26.290</b>
6-9 trab.	1.962	1.084	<b>2.942</b>	14.084	7.851	<b>21.163</b>
10-25 trab.	1.661	933	<b>2.474</b>	24.687	13.716	<b>36.772</b>
26-49 trab.	443	244	<b>659</b>	15.189	8.367	<b>22.681</b>
50-249 trab.	325	203	<b>498</b>	31.877	18.502	<b>46.209</b>
250-499 trab.	20	15	<b>53</b>	6.379	5.095	<b>17.387</b>
500 o más trab.	14	4	<b>16</b>	27.080	12.442	<b>42.315</b>
<b>Total</b>	<b>20.604</b>	<b>12.185</b>	<b>31.937</b>	<b>152.051</b>	<b>84.857</b>	<b>236.908</b>

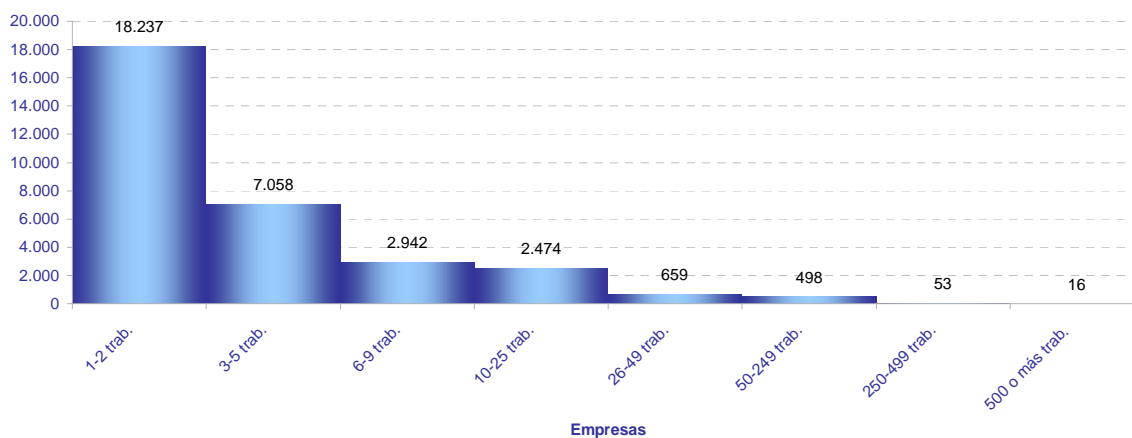

## 2. Empresas en alta en Extremadura según provincia y sector de la empresa

SECTOR	NÚMERO DE EMPRESAS			NÚMERO DE TRABAJADORES			TRAB / EMP
	Badajoz	Cáceres	Extremadura	Badajoz	Cáceres	Extremadura	Extrem.
Agricultura	4.354	2.202	<b>6.507</b>	16.796	6.663	<b>23.667</b>	<b>3,6</b>
Industria	1.744	957	<b>2.639</b>	18.586	10.301	<b>29.031</b>	<b>11,0</b>
Construcción	2.051	1.527	<b>3.479</b>	11.020	8.391	<b>19.090</b>	<b>5,5</b>
Servicios	12.455	7.499	<b>19.312</b>	105.649	59.502	<b>165.120</b>	<b>8,6</b>
<b>Total</b>	<b>20.604</b>	<b>12.185</b>	<b>31.937</b>	<b>152.051</b>	<b>84.857</b>	<b>236.908</b>	<b>7,4</b>

Provincia de Badajoz

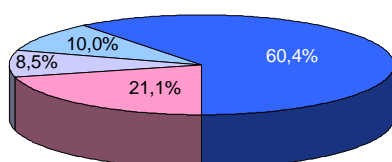

Provincia de Cáceres

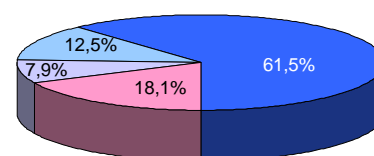

Extremadura

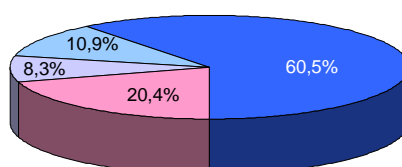

■ Agricultura ■ Industria ■ Construcción ■ Servicios

### 3. Empresas en alta en Extremadura según provincia, tamaño de la empresa y sector de la empresa

#### TAMAÑO

Extremadura	Agricultura	Industria	Construcción	Servicios
<b>NÚMERO DE EMPRESAS. SECTOR</b>				
1-2 trab.	4.450	1.169	1.753	10.865
3-5 trab.	1.261	633	817	4.347
6-9 trab.	389	328	437	1.788
10-25 trab.	302	312	360	1.500
26-49 trab.	71	86	86	416
50-249 trab.	32	98	24	344
250-499 trab.	2	11	2	38
500 o más trab.	0	2	0	14
<b>NÚMERO DE TRABAJADORES. SECTOR</b>				
1-2 trab.	5.753	1.619	2.381	14.338
3-5 trab.	4.627	2.379	3.069	16.215
6-9 trab.	2.748	2.379	3.133	12.903
10-25 trab.	4.341	4.867	5.262	22.302
26-49 trab.	2.403	2.993	2.913	14.372
50-249 trab.	3.029	9.809	1.600	31.771
250-499 trab.	766	3.832	732	12.057
500 o más trab.	0	1.153	0	41.162
<b>BADAJOZ</b>				
<b>NÚMERO DE EMPRESAS. SECTOR</b>				
1-2 trab.	2.817	754	1.032	6.864
3-5 trab.	939	416	482	2.875
6-9 trab.	292	224	257	1.189
10-25 trab.	223	218	223	997
26-49 trab.	60	63	50	270
50-249 trab.	23	63	6	233
250-499 trab.	0	4	1	15
500 o más trab.	0	2	0	12
<b>NÚMERO DE TRABAJADORES. SECTOR</b>				
1-2 trab.	3.716	1.048	1.408	9.043
3-5 trab.	3.455	1.552	1.795	10.738
6-9 trab.	2.048	1.603	1.845	8.588
10-25 trab.	3.237	3.367	3.249	14.834
26-49 trab.	1.972	2.191	1.702	9.324
50-249 trab.	2.368	6.216	655	22.638
250-499 trab.	0	1.456	366	4.557
500 o más trab.	0	1.153	0	25.927
<b>CÁCERES</b>				
<b>NÚMERO DE EMPRESAS. SECTOR</b>				
1-2 trab.	1.669	456	780	4.267
3-5 trab.	327	226	359	1.618
6-9 trab.	100	105	191	688
10-25 trab.	83	101	144	605
26-49 trab.	11	27	36	170
50-249 trab.	12	36	17	138
250-499 trab.	0	6	0	9
500 o más trab.	0	0	0	4
<b>NÚMERO DE TRABAJADORES. SECTOR</b>				
1-2 trab.	2.084	627	1.056	5.648
3-5 trab.	1.188	862	1.359	6.060
6-9 trab.	722	782	1.370	4.977
10-25 trab.	1.158	1.590	2.123	8.845
26-49 trab.	411	895	1.241	5.820
50-249 trab.	1.100	3.663	1.242	12.497
250-499 trab.	0	1.882	0	3.213
500 o más trab.	0	0	0	12.442

#### 4. Empresas en alta en Extremadura según provincia y actividad económica de la empresa

SECC	NÚMERO DE EMPRESAS			NÚMERO DE TRABAJADORES			TRAB / EMP
	Badajoz	Cáceres	Extremadura	Badajoz	Cáceres	Extremadura	
A	4.354	2.202	<b>6.507</b>	16.796	6.663	<b>23.667</b>	<b>3,6</b>
B	68	27	<b>90</b>	506	282	<b>788</b>	<b>8,8</b>
C	1.527	840	<b>2.330</b>	15.174	7.865	<b>23.026</b>	<b>9,9</b>
D	75	33	<b>100</b>	712	763	<b>1.480</b>	<b>14,8</b>
E	74	57	<b>119</b>	2.194	1.391	<b>3.737</b>	<b>31,4</b>
F	2.051	1.527	<b>3.479</b>	11.020	8.391	<b>19.090</b>	<b>5,5</b>
G	4.802	2.678	<b>7.255</b>	25.128	12.162	<b>37.281</b>	<b>5,1</b>
H	885	432	<b>1.294</b>	6.703	2.834	<b>9.519</b>	<b>7,4</b>
I	1.862	1.407	<b>3.241</b>	9.780	6.652	<b>16.416</b>	<b>5,1</b>
J	223	114	<b>314</b>	2.409	1.210	<b>3.611</b>	<b>11,5</b>
K	298	188	<b>451</b>	2.624	1.341	<b>3.977</b>	<b>8,8</b>
L	175	86	<b>261</b>	311	162	<b>473</b>	<b>1,8</b>
M	1.087	591	<b>1.634</b>	6.390	3.056	<b>9.654</b>	<b>5,9</b>
N	663	372	<b>907</b>	10.635	5.175	<b>15.942</b>	<b>17,6</b>
P	410	266	<b>657</b>	10.129	7.438	<b>17.436</b>	<b>26,5</b>
Q	838	529	<b>1.305</b>	25.958	16.232	<b>41.996</b>	<b>32,2</b>
R	341	226	<b>555</b>	1.851	1.151	<b>2.992</b>	<b>5,4</b>
S	779	489	<b>1.226</b>	3.627	1.952	<b>5.584</b>	<b>4,6</b>
T	89	121	<b>209</b>	100	137	<b>235</b>	<b>1,1</b>
U	3	0	<b>3</b>	4	0	<b>4</b>	<b>1,3</b>

A Agricultura, ganadería, silvicultura y pesca

B Industrias extractivas

C Industria manufacturera

D Suministro de energía eléctrica, gas, vapor y aire acondicionado

E Suministro de agua, actividades de saneamiento, gestión de residuos y descontaminación

F Construcción

G Comercio al por mayor y al por menor; reparación de vehículos de motor y motocicletas

H Transporte y almacenamiento

I Hostelería

J Información y comunicaciones

K Actividades financieras y de seguros

L Actividades inmobiliarias

M Actividades profesionales, científicas y técnicas

N Actividades administrativas y servicios auxiliares

P Educación

Q Actividades sanitarias y de servicios sociales

R Actividades artísticas, recreativas y de entrenamiento

S Otros servicios

T Actividades de los hogares como empleadores de personal doméstico; actividades de los hogares como productores de bienes y servicios para uso propio

U Actividades de organizaciones y organismos extraterritoriales

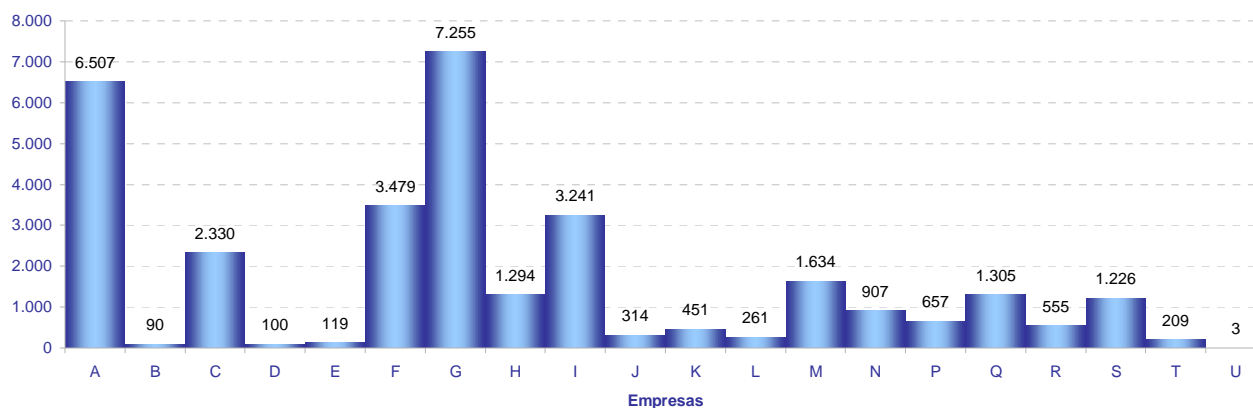

## 5. Empresas en alta en Extremadura según tamaño de la localidad y sector de la empresa

SECTOR	TAMAÑO		
	Rural	Intermedia	Urbana
Agricultura	2.507	2.600	1.516
Industria	577	1.094	1.059
Construcción	840	1.196	1.557
Servicios	2.313	5.023	12.780
<b>Total</b>	<b>6.237</b>	<b>9.913</b>	<b>16.912</b>

*Población rural hasta 2.000 habitantes*

*Población intermedia desde 2.001 hasta 10.000 habitantes*

*Población urbana más de 10.000 habitantes*

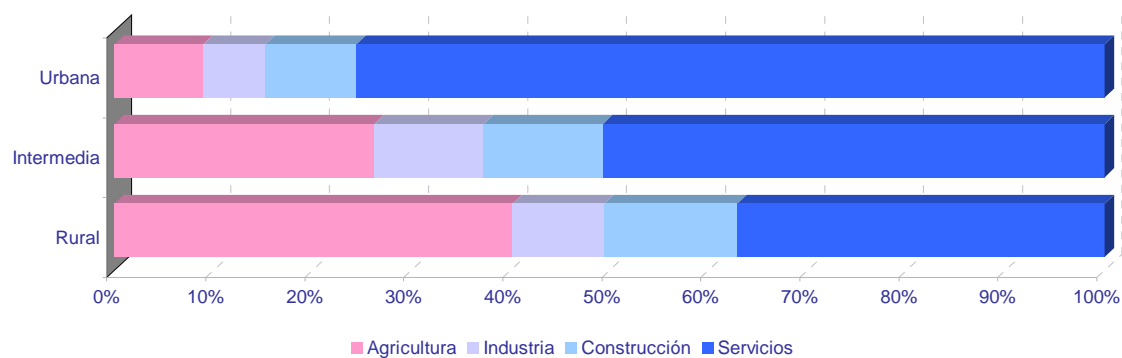
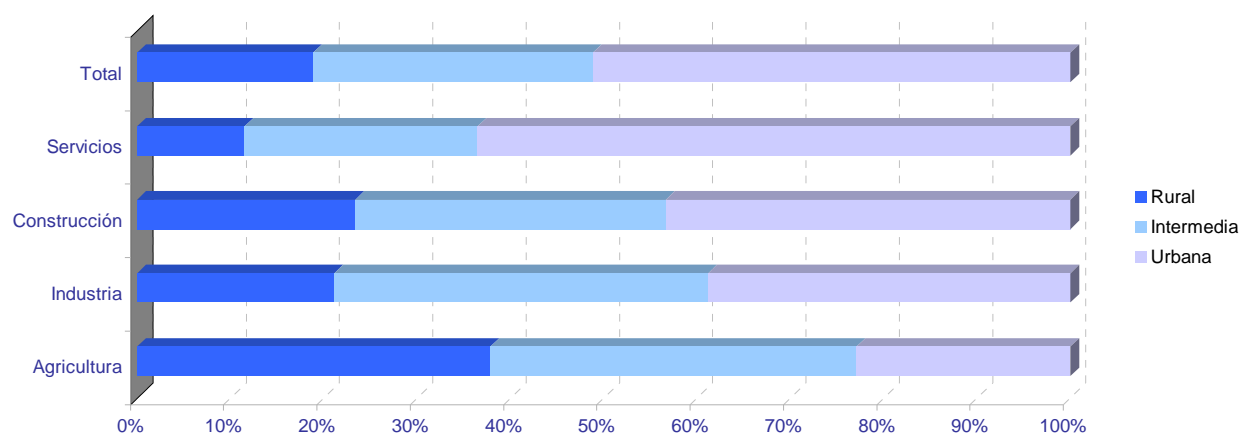

## Empresas en alta en Extremadura por municipio de residencia y sector de actividad

## PROVINCIA DE BADAJOZ

	NÚMERO DE EMPRESAS					NÚMERO DE TRABAJADORES				
	TOTAL	SECTOR DE ACTIVIDAD				TOTAL	SECTOR DE ACTIVIDAD			
		Agricultura	Industria	Construcción	Servicios		Agricultura	Industria	Construcción	Servicios
06001-Acedera	32	20	1	1	10	100	64	2	1	33
06002-Aceuchal	214	85	16	27	86	976	466	73	95	342
06003-Ahillones	32	17	1	3	11	93	30	1	19	43
06004-Alange	68	34	4	7	23	266	169	13	20	64
06005-Albuera, La	55	16	11	7	21	359	115	112	14	118
06006-Alburquerque	223	103	19	15	86	867	271	244	56	296
06007-Alconchel	47	24	5	4	14	119	50	27	12	30
06008-Alconera	8	0	6	1	1	127	0	116	10	1
06009-Aljucén	6	2	0	1	3	15	5	0	1	9
06010-Almendral	40	16	4	4	16	77	28	6	8	35
06011-Almendralejo	1.252	230	126	124	772	9.004	985	1.250	1.065	5.704
06012-Arroyo de San Serván	148	59	13	16	60	791	283	132	48	328
06013-Atalaya	2	1	0	0	1	32	1	0	0	31
06014-Azuaga	266	63	19	27	157	1.061	159	197	141	564
06015-Badajoz	4.481	262	226	326	3.667	45.699	1.566	2.318	2.409	39.406
06016-Barcarrota	83	23	8	7	45	362	53	18	52	239
06017-Baterno	4	2	0	0	2	4	2	0	0	2
06018-Benquerencia de la Serena	40	27	5	2	6	81	54	11	5	11
06019-Berlanga	93	43	12	8	30	221	108	28	20	65
06020-Bienvenida	49	21	10	4	14	450	45	61	12	332
06021-Bodonal de la Sierra	21	7	3	4	7	50	12	8	11	19
06022-Burguillos del Cerro	53	16	8	2	27	201	33	54	15	99
06023-Cabeza del Buey	161	54	11	11	85	1.149	81	78	37	953
06024-Cabeza la Vaca	23	5	7	4	7	81	12	41	14	14
06025-Calamonte	158	29	16	23	90	588	101	55	105	327
06026-Calera de León	25	7	5	2	11	102	27	53	5	17
06027-Calzadilla de los Barros	29	20	1	3	5	63	44	1	7	11
06028-Campanario	105	15	22	19	49	480	39	148	86	207
06029-Campillo de Llerena	46	24	1	7	14	150	71	2	27	50
06030-Capilla	4	4	0	0	0	4	4	0	0	0
06031-Carmonita	13	9	1	0	3	28	24	1	0	3
06032-Carrascalejo, El	2	1	0	0	1	3	2	0	0	1
06033-Casas de Don Pedro	32	10	1	6	15	110	43	2	18	47
06034-Casas de Reina	8	3	1	1	3	27	12	6	2	7
06035-Castilblanco	18	10	2	1	5	58	14	6	1	37
06036-Castuera	219	56	24	9	130	794	94	155	60	485
06042-Cheles	16	10	1	1	4	37	18	1	3	15
06037-Codosera, La	54	12	3	4	35	260	58	12	8	182
06038-Cordobilla de Lácara	32	21	3	0	8	82	55	7	0	20
06039-Coronada, La	33	11	3	7	12	99	32	5	16	46
06040-Corte de Peleas	50	31	2	1	16	214	167	8	1	38
06041-Cristina	16	11	3	0	2	52	19	31	0	2
06043-Don Alvaro	16	4	1	2	9	147	8	4	44	91
06044-Don Benito	1.235	152	101	134	848	10.669	1.112	1.452	647	7.458
06045-Entrín Bajo	14	9	2	1	2	27	16	6	2	3
06046-Esparragalejo	15	5	2	1	7	45	10	10	1	24
06047-Esparragosa de la Serena	21	11	4	2	4	44	18	19	3	4
06048-Esparragosa de Lares	32	17	2	7	6	59	22	3	15	19
06049-Fería	29	13	2	6	8	88	30	4	21	33
06050-Fregenal de la Sierra	159	25	26	16	92	1.064	59	394	48	563
06051-Fuenlabrada de los Montes	43	17	5	2	19	112	23	17	9	63
06052-Fuente de Cantos	163	42	17	18	86	756	82	88	94	492
06053-Fuente del Arco	28	13	2	2	11	81	31	6	5	39
06054-Fuente del Maestre	262	128	14	23	97	1.259	465	302	108	384
06055-Fuentes de León	46	11	9	8	18	149	24	62	20	43
06056-Garbayuela	11	3	1	2	5	24	10	2	3	9
06057-Garlitos	7	4	0	0	3	18	11	0	0	7
06058-Garrovilla, La	48	14	8	6	20	271	68	35	21	147
06059-Granja de Torrehermosa	69	20	5	8	36	220	63	8	31	118
06903-Guadiana	71	24	6	13	28	286	66	15	121	84
06060-Guareña	251	98	26	21	106	1.329	498	408	69	354
06061-Haba, La	29	6	5	6	12	132	6	88	16	22
06062-Helechosa de los Montes	15	7	0	0	8	49	37	0	0	12
06063-Herrera del Duque	98	22	7	11	58	369	48	103	41	177
06064-Higuera de la Serena	22	5	1	5	11	60	7	2	6	45
06065-Higuera de Llerena	6	5	0	1	0	14	13	0	1	0
06066-Higuera de Vargas	29	11	3	2	13	83	29	14	15	25
06067-Higuera la Real	70	14	16	6	34	422	48	254	13	107
06068-Hinojosa del Valle	13	7	0	0	6	50	13	0	0	37
06069-Hornachos	107	36	8	11	52	319	86	41	44	148
06070-Jerez de los Caballeros	322	69	39	26	188	2.690	366	1.301	101	922
06071-Lapa, La	8	6	0	0	2	18	16	0	0	2
06073-Llera	10	0	1	4	5	17	0	4	8	5
06074-Llerena	238	31	13	14	180	2.640	118	136	34	2.352
06072-Lobón	71	27	10	3	31	611	48	80	4	479
06075-Magacela	13	6	1	3	3	62	31	5	6	20
06076-Maguilla	28	17	3	3	5	88	63	10	8	7
06077-Malcocinado	7	4	2	0	1	12	9	2	0	1
06078-Malpartida de la Serena	7	3	0	0	4	37	3	0	0	34
06079-Manchita	26	15	0	6	5	58	31	0	18	9
06080-Medellín	56	24	7	5	20	236	112	22	11	91
06081-Medina de las Torres	22	8	3	5	6	61	8	7	36	10
06082-Mengabril	11	5	2	0	4	35	14	11	0	10
06083-Mérida	2.044	134	118	165	1.627	26.080	1.033	1.725	940	22.382
06084-Mirandilla	26	16	0	4	6	94	38	0	25	31



## Empresas en alta en Extremadura por municipio de residencia y sector de actividad

## PROVINCIA DE BADAJOZ

	NÚMERO DE EMPRESAS					NÚMERO DE TRABAJADORES				
	TOTAL	SECTOR DE ACTIVIDAD				TOTAL	SECTOR DE ACTIVIDAD			
		Agricultura	Industria	Construcción	Servicios		Agricultura	Industria	Construcción	Servicios
06085-Monesterio	164	31	28	20	85	736	71	160	91	414
06086-Montemolín	42	22	3	4	13	102	41	11	14	36
06087-Monterrubio de la Serena	85	45	10	6	24	194	76	49	14	55
06088-Montijo	390	56	35	50	249	1.983	266	417	216	1.084
06089-Morera, La	28	15	1	2	10	56	29	1	10	16
06090-Nava de Santiago, La	36	31	1	0	4	97	66	1	0	30
06091-Navalvillar de Pela	168	84	13	12	59	583	202	47	50	284
06092-Nogales	28	12	5	4	7	137	22	58	11	46
06093-Oliva de la Frontera	125	22	23	16	64	584	73	173	68	270
06094-Oliva de Mérida	49	26	2	7	14	166	79	6	59	22
06095-Olivenza	320	84	26	55	155	2.007	547	148	347	965
06096-Orellana de la Sierra	5	2	0	0	3	13	5	0	0	8
06097-Orellana la Vieja	82	15	7	9	51	246	19	46	86	95
06098-Palomas	15	11	0	0	4	48	34	0	0	14
06099-Parra, La	28	11	3	7	7	62	25	4	23	10
06100-Peñalsordo	17	5	2	1	9	66	5	8	2	51
06101-Peraleda del Zaucejo	19	11	3	1	4	90	53	30	2	5
06102-Puebla de Alcocer	39	20	2	1	16	153	35	31	3	84
06103-Puebla de la Calzada	177	29	15	36	97	998	128	92	294	484
06104-Puebla de la Reina	21	16	1	1	3	31	25	1	1	4
06107-Puebla de Obando	33	13	4	7	9	111	37	13	21	40
06108-Puebla de Sancho Pérez	65	15	14	9	27	1.244	49	48	46	1.101
06105-Puebla del Maestre	18	11	1	3	3	31	18	3	6	4
06106-Puebla del Prior	15	8	2	1	4	92	74	8	3	7
06902-Pueblonuevo del Guadiana	41	15	2	5	19	287	86	158	10	33
06109-Quintana de la Serena	139	10	48	16	65	590	18	306	45	221
06110-Reina	6	6	0	0	0	40	40	0	0	0
06111-Rena	7	2	1	1	3	8	2	1	2	3
06112-Retamal de Llerena	18	14	1	3	0	72	56	1	15	0
06113-Ribera del Fresno	119	54	8	13	44	666	124	54	64	424
06114-Risco	2	1	0	0	1	3	2	0	0	1
06115-Roca de la Sierra, La	55	32	4	4	15	166	83	11	12	60
06116-Salvaleón	36	9	6	3	18	183	25	24	15	119
06117-Salvatierra de los Barros	40	16	5	8	11	167	32	80	16	39
06119-San Pedro de Mérida	16	8	0	0	8	66	19	0	0	47
06123-San Vicente de Alcántara	189	34	49	17	89	950	80	515	97	258
06118-Sancti-Spíritus	2	0	0	0	2	13	0	0	0	13
06120-Santa Amalia	118	37	9	15	57	416	89	137	60	130
06121-Santa Marta	194	79	13	29	73	731	193	59	121	358
06122-Santos de Maimona, Los	223	56	20	33	114	905	208	111	137	449
06124-Segura de León	38	9	4	4	21	133	25	19	16	73
06125-Siruela	51	13	8	3	27	138	17	27	17	77
06126-Solana de los Barros	111	58	5	20	28	351	209	9	57	76
06127-Talarrubias	113	38	10	16	49	562	130	121	72	239
06128-Talavera la Real	178	48	24	18	88	977	261	290	58	368
06129-Táliga	17	10	2	3	2	67	48	2	14	3
06130-Tamurejo	2	0	1	0	1	24	0	1	0	23
06131-Torre de Miguel Sesmero	45	18	5	4	18	368	36	218	31	83
06132-Torremayor	21	11	2	1	7	124	42	18	16	48
06133-Torremejía	72	32	7	8	25	287	77	107	54	49
06134-Trasierra	11	3	0	2	6	28	7	0	12	9
06135-Trujillanos	34	3	3	3	25	197	7	30	44	116
06136-Usagre	55	34	2	9	10	173	107	11	33	22
06137-Valdecaballeros	33	8	2	11	12	119	20	33	46	20
06901-Valdelacalzada	99	47	4	16	32	607	295	29	131	152
06138-Valdetorres	23	9	2	3	9	113	42	16	9	46
06139-Valencia de las Torres	22	17	1	1	3	84	67	1	8	8
06140-Valencia del Mombuy	7	1	3	0	3	31	3	21	0	7
06141-Valencia del Ventoso	29	5	7	2	15	92	6	36	13	37
06146-Valle de la Serena	26	12	1	3	10	51	18	1	18	14
06147-Valle de Matamoros	4	0	0	3	1	13	0	0	10	3
06148-Valle de Santa Ana	21	9	1	3	8	63	20	4	16	23
06142-Valverde de Burguillos	8	1	5	0	2	40	2	35	0	3
06143-Valverde de Leganés	142	31	16	21	74	594	163	87	83	261
06144-Valverde de Llerena	6	2	1	0	3	14	6	3	0	5
06145-Valverde de Mérida	14	7	1	1	5	75	51	5	6	13
06149-Villafranca de los Barros	445	132	38	50	225	3.073	389	882	180	1.622
06150-Villagarcía de la Torre	16	3	2	7	4	42	3	3	23	13
06151-Villagonzalo	33	16	5	3	9	70	35	15	5	15
06152-Villalba de los Barros	54	34	2	5	13	311	157	2	66	86
06153-Villanueva de la Serena	760	125	60	89	486	6.252	690	701	583	4.278
06154-Villanueva del Fresno	75	30	8	6	31	283	79	39	17	148
06156-Villar de Rena	37	21	2	5	9	136	98	10	6	22
06155-Villar del Rey	67	24	6	11	26	216	64	35	43	74
06157-Villarta de los Montes	5	2	0	1	2	7	4	0	1	2
06158-Zafra	565	30	46	43	446	3.867	70	939	229	2.629
06159-Zahínos	87	37	12	6	32	343	194	46	42	61
06160-Zalamea de la Serena	111	16	12	18	65	423	27	41	44	311
06162-Zarza, La	102	21	11	19	51	323	59	38	59	167
06161-Zarza-Capilla	8	3	1	0	4	66	4	38	0	24

## Empresas en alta en Extremadura por municipio de residencia y sector de actividad

## PROVINCIA DE CÁCERES

	NÚMERO DE EMPRESAS					NÚMERO DE TRABAJADORES				
	TOTAL	SECTOR DE ACTIVIDAD				TOTAL	SECTOR DE ACTIVIDAD			
		Agricultura	Industria	Construcción	Servicios		Agricultura	Industria	Construcción	Servicios
10001-Abadía	4	1	0	2	1	7	4	0	2	1
10002-Abertura	8	3	0	1	4	26	17	0	1	8
10003-Acebo	17	1	2	2	12	40	1	5	3	31
10004-Acehúche	22	6	6	3	7	51	9	22	3	17
10005-Aceituna	8	1	0	2	5	34	15	0	6	13
10006-Ahigal	25	3	3	3	16	91	16	27	4	44
10003-Alagón del Río	22	3	5	3	11	92	3	33	36	20
10007-Albalá	12	3	0	2	7	89	10	0	3	76
10008-Alcántara	56	24	2	7	23	264	48	19	16	181
10009-Alcollarín	9	8	0	0	1	24	23	0	0	1
10010-Alcuéscar	73	20	3	10	40	257	82	4	51	120
10012-Aldea del Cano	16	7	1	1	7	68	21	6	6	35
10013-Aldea del Obispo, La	9	6	0	1	2	15	10	0	3	2
10011-Aldeacentenera	32	13	4	6	9	202	41	9	96	56
10014-Aldeanueva de la Vera	29	6	0	6	17	72	15	0	16	41
10015-Aldeanueva del Camino	29	1	9	1	18	178	1	34	1	142
10016-Aldehuela de Jerte	8	5	1	2	0	18	12	1	5	0
10017-Alía	41	30	2	2	7	112	87	5	4	16
10018-Aliseda	56	19	9	5	23	156	62	26	14	54
10019-Almaraz	51	5	12	8	26	1.478	9	873	86	510
10020-Almoharín	61	20	9	7	25	324	46	160	30	88
10021-Arroyo de la Luz	127	19	9	33	66	598	42	29	158	369
10023-Arroyomolinos	22	12	2	3	5	48	31	3	4	10
10022-Arroyomolinos de la Vera	7	4	0	1	2	10	5	0	1	4
10024-Baños de Montemayor	33	0	5	4	24	147	0	33	11	103
10025-Barrado	7	2	0	2	3	27	8	0	4	15
10026-Belvis de Monroy	8	2	0	0	6	50	5	0	0	45
10027-Benquerencia	0	0	0	0	0	0	0	0	0	0
10028-Berrocalejo	5	2	0	0	3	7	4	0	0	3
10029-Berzocana	24	14	2	3	5	52	37	5	5	5
10030-Bohonal de Ibor	14	3	2	1	8	106	5	3	4	94
10031-Botija	6	3	1	0	2	7	3	1	0	3
10032-Brozas	80	32	10	11	27	194	75	30	30	59
10033-Cabañas del Castillo	12	5	1	1	5	24	10	2	3	9
10034-Cabezabellosa	3	1	0	2	0	17	1	0	16	0
10035-Cabezueta del Valle	80	35	2	9	34	238	60	22	45	111
10036-Cabrero	9	3	3	2	1	20	4	6	7	3
10037-Cáceres	3.284	184	141	283	2.676	35.759	802	1.786	2.245	30.926
10038-Cachorrilla	5	5	0	0	0	6	6	0	0	0
10039-Cadalso	3	0	0	0	3	4	0	0	0	4
10040-Calzadilla	11	5	1	2	3	49	16	1	28	4
10041-Caminomorisco	25	1	2	5	17	68	2	8	14	44
10042-Campillo de Deleitosa	1	0	0	0	1	1	0	0	0	1
10043-Campo Lugar	41	26	2	3	10	117	77	12	8	20
10044-Cañamero	62	15	12	5	30	239	22	38	9	170
10045-Cañaveral	35	3	5	4	23	121	7	51	7	56
10046-Carbajo	6	2	1	0	3	43	4	1	0	38
10047-Carcaboso	46	8	4	14	20	145	13	13	63	56
10048-Carrascalejo	10	3	2	3	2	28	3	3	17	5
10049-Casar de Cáceres	133	11	26	27	69	1.245	22	513	124	586
10050-Casar de Palomero	28	10	0	3	15	105	25	0	3	77
10051-Casares de las Hurdas	4	0	0	2	2	28	0	0	4	24
10052-Casas de Don Antonio	5	1	0	1	3	47	1	0	4	42
10053-Casas de Don Gómez	9	1	1	3	4	47	1	5	27	14
10056-Casas de Millán	15	10	0	3	2	20	14	0	4	2
10057-Casas de Miravete	4	2	0	0	2	8	6	0	0	2
10054-Casas del Castañar	18	3	0	4	11	40	3	0	4	33
10055-Casas del Monte	20	2	2	5	11	190	8	130	29	23
10058-Casatejada	47	21	7	6	13	274	87	108	8	71
10059-Casillas de Coria	8	6	0	2	0	20	12	0	8	0
10060-Castañar de Ibor	40	19	4	3	14	112	45	9	4	54
10061-Ceclavín	49	19	4	12	14	183	29	7	125	22
10062-Cedillo	15	4	1	6	4	74	23	1	38	12
10063-Cerezo	2	2	0	0	0	2	2	0	0	0
10064-Cilleros	38	12	1	8	17	84	36	2	20	26
10065-Collado de la Vera	11	7	0	1	3	25	21	0	1	3
10066-Conquista de la Sierra	6	4	0	0	2	11	6	0	0	5
10067-Coria	359	36	21	43	259	2.766	60	153	432	2.121
10068-Cuacos de Yuste	48	11	12	5	20	404	17	213	18	156
10069-Cumbre, La	22	10	0	3	9	126	74	0	14	38
10070-Deleitosa	24	6	4	3	11	73	11	13	10	39
10071-Descargamaría	5	2	1	0	2	12	8	2	0	2
10072-Eljas	21	6	4	3	8	85	16	47	3	19
10073-Escorial	19	8	6	2	3	59	15	29	2	13
10075-Fresnedoso de Ibor	6	4	0	0	2	8	4	0	0	4
10076-Galisteo	34	21	3	3	7	134	32	23	19	60
10077-Garciaz	20	13	1	2	4	46	36	1	5	4
10078-Garganta, La	7	2	0	4	1	10	2	0	7	1
10079-Garganta la Olla	20	7	1	2	10	39	8	1	2	28
10080-Gargantilla	4	1	0	0	3	10	7	0	0	3
10081-Gargüera	9	7	0	1	1	13	11	0	1	1
10082-Garrovillas de Alconétar	41	15	2	8	16	100	16	2	20	62
10083-Garvín	6	5	0	0	1	15	14	0	0	1
10084-Gata	31	7	3	8	13	216	23	11	20	162
10085-Gordo, El	12	2	1	2	7	206	2	150	4	50

## Empresas en alta en Extremadura por municipio de residencia y sector de actividad

## PROVINCIA DE CÁCERES

	NÚMERO DE EMPRESAS					NÚMERO DE TRABAJADORES				
	TOTAL	SECTOR DE ACTIVIDAD				TOTAL	SECTOR DE ACTIVIDAD			
		Agricultura	Industria	Construcción	Servicios		Agricultura	Industria	Construcción	Servicios
10086-Granja, La	6	1	2	1	2	23	4	12	3	4
10087-Guadalupe	73	16	6	8	43	305	44	13	30	218
10088-Guijo de Coria	6	3	1	1	1	12	7	1	3	1
10089-Guijo de Galisteo	44	10	2	7	25	146	11	4	32	99
10090-Guijo de Granadilla	12	4	1	1	6	37	8	1	3	25
10091-Guijo de Santa Bárbara	9	2	1	0	6	11	4	1	0	6
10092-Herguizuela	10	4	0	1	5	18	5	0	2	11
10093-Hernán-Pérez	7	1	0	2	4	9	1	0	4	4
10094-Herrera de Alcántara	14	8	0	1	5	64	38	0	2	24
10095-Herreruela	19	13	2	1	3	83	29	39	2	13
10096-Hervás	123	5	14	17	87	551	36	157	34	324
10097-Higuera de Albalat	1	0	0	1	0	3	0	0	3	0
10098-Hinojal	12	4	0	5	3	25	4	0	14	7
10099-Holguera	14	8	0	0	6	18	10	0	0	8
10100-Hoyos	20	5	2	0	13	100	21	5	0	74
10101-Huélaga	4	2	0	0	2	6	3	0	0	3
10102-Ibahernando	13	4	2	5	2	21	6	4	9	2
10103-Jaraicejo	22	9	1	2	10	110	47	1	4	58
10104-Jaraíz de la Vera	173	28	26	17	102	731	57	124	67	483
10105-Jarandilla de la Vera	108	19	8	15	66	407	47	21	67	272
10106-Jarilla	4	0	0	2	2	11	0	0	3	8
10107-Jerte	45	19	1	7	18	102	30	2	16	54
10108-Ladrillar	4	1	0	1	2	6	1	0	1	4
10109-Logrosán	102	48	10	8	36	483	140	41	15	287
10110-Losar de la Vera	63	6	7	7	43	258	14	23	16	205
10111-Madrigal de la Vera	58	13	3	12	30	217	43	11	31	132
10112-Madrigalejo	54	20	5	5	24	491	354	35	12	90
10113-Madroñera	60	19	5	11	25	165	51	8	21	85
10114-Majadas	26	7	4	3	12	222	32	61	61	68
10115-Malpartida de Cáceres	123	8	20	18	77	687	13	141	127	406
10116-Malpartida de Plasencia	155	42	21	34	58	993	128	457	132	276
10117-Marchagaz	6	4	0	2	0	17	5	0	12	0
10118-Mata de Alcántara	10	3	0	2	5	21	4	0	4	13
10119-Membrío	24	12	3	4	5	89	35	5	10	39
10120-Mesas de Ibor	2	1	0	1	0	2	1	0	1	0
10121-Miajadas	316	30	37	42	207	1.910	58	713	194	945
10122-Millanes	6	2	1	1	2	20	2	4	1	13
10123-Mirabel	11	1	4	2	4	104	7	12	57	28
10124-Mohedas de Granadilla	25	4	2	9	10	141	5	18	20	98
10125-Monroy	38	25	2	3	8	68	45	6	4	13
10126-Montánchez	53	8	10	11	24	208	11	58	28	111
10127-Montehermoso	190	29	23	29	109	761	72	154	92	443
10128-Moraleja	234	23	28	29	154	1.048	51	138	89	770
10129-Morcillo	7	3	0	1	3	12	7	0	2	3
10130-Navaconcejo	64	18	2	14	30	206	27	9	69	101
10131-Navalmoral de la Mata	508	30	36	49	393	3.922	107	885	315	2.615
10132-Navalvillar de Ibor	8	4	1	1	2	26	19	1	2	4
10133-Navas del Madroño	40	14	3	9	14	87	26	11	29	21
10134-Navezuelas	13	3	0	3	7	26	3	0	12	11
10135-Nuñomoral	20	0	1	8	11	114	0	5	47	62
10136-Oliva de Plasencia	19	15	0	1	3	30	23	0	3	4
10137-Palomero	9	4	2	1	2	19	14	2	1	2
10138-Pasarón de la Vera	17	7	1	2	7	33	17	2	5	9
10139-Pedroso de Acim	8	4	1	0	3	38	10	18	0	10
10140-Peraleda de la Mata	56	26	8	7	15	421	57	207	71	86
10141-Peraleda de San Román	12	6	1	2	3	30	22	1	3	4
10142-Perales del Puerto	22	7	2	2	11	76	44	2	14	16
10143-Pescueza	8	6	1	0	1	23	8	2	0	13
10144-Pesga, La	15	1	0	1	13	38	10	0	2	26
10145-Piedras Albas	3	1	0	1	1	13	2	0	3	8
10146-Pinofranqueado	60	14	1	10	35	386	62	2	52	270
10147-Piornal	28	6	4	6	12	77	22	15	18	22
10148-Plasencia	1.269	61	85	146	977	10.519	347	1.003	1.125	8.044
10149-Plasenzuela	9	2	0	2	5	97	5	0	3	89
10150-Portaje	13	9	0	1	3	24	16	0	5	3
10151-Portezuelo	11	7	0	2	2	29	13	0	8	8
10152-Pozuelo de Zarzón	14	5	3	1	5	106	22	22	2	60
10905-Pueblonuevo de Miramonte	10	5	2	1	2	14	5	3	1	5
10153-Puerto de Santa Cruz	5	1	0	2	2	19	1	0	14	4
10154-Rebollar	4	1	0	0	3	7	1	0	0	6
10155-Riolobos	29	9	3	2	15	81	12	15	10	44
10156-Robledillo de Gata	6	1	0	0	5	9	3	0	0	6
10157-Robledillo de la Vera	8	3	0	0	5	17	4	0	0	13
10158-Robledillo de Trujillo	6	2	1	2	1	55	10	1	2	42
10159-Robledollano	12	4	1	0	7	38	7	22	0	9
10160-Romangordo	7	2	1	2	2	26	3	8	4	11
10901-Rosalejo	40	17	4	5	14	91	37	6	12	36
10161-Ruanes	4	2	1	0	1	10	3	4	0	3
10162-Salorino	25	19	1	3	2	67	55	1	9	2
10163-Salvaterra de Santiago	10	3	3	1	3	34	5	23	1	5
10164-San Martín de Trevejo	19	0	1	5	13	66	0	1	20	45
10165-Santa Ana	7	3	0	3	1	27	4	0	22	1
10166-Santa Cruz de la Sierra	12	5	1	0	6	58	27	23	0	8
10167-Santa Cruz de Paniagua	14	11	0	1	2	61	18	0	1	42
10168-Santa Marta de Magasca	7	5	1	1	0	40	28	2	10	0

## Empresas en alta en Extremadura por municipio de residencia y sector de actividad

## PROVINCIA DE CÁCERES

	NÚMERO DE EMPRESAS					NÚMERO DE TRABAJADORES				
	TOTAL	SECTOR DE ACTIVIDAD				TOTAL	SECTOR DE ACTIVIDAD			
		Agricultura	Industria	Construcción	Servicios		Agricultura	Industria	Construcción	Servicios
10169-Santiago de Alcántara	8	3	0	3	2	57	12	0	41	4
10170-Santiago del Campo	4	1	1	1	1	62	1	58	1	2
10171-Santibáñez el Alto	9	6	1	0	2	58	54	1	0	3
10172-Santibáñez el Bajo	18	6	2	3	7	42	17	6	3	16
10173-Saucedilla	32	13	3	5	11	174	50	76	22	26
10174-Segura de Toro	6	1	0	2	3	16	2	0	7	7
10175-Serradilla	36	13	4	7	12	83	40	8	16	19
10176-Serrejón	17	13	1	0	3	53	32	1	0	20
10177-Sierra de Fuentes	26	1	4	9	12	72	2	5	24	41
10178-Talaván	18	5	0	7	6	67	10	0	27	30
10179-Talaveruela de la Vera	6	0	0	2	4	9	0	0	4	5
10180-Talayuela	187	47	13	26	101	1.192	355	108	109	620
10181-Tejeda de Tiétar	24	13	0	4	7	90	59	0	14	17
10904-Tiétar	23	10	3	1	9	100	24	4	4	68
10182-Toril	15	11	1	0	3	68	57	5	0	6
10183-Tornavacas	28	12	1	8	7	111	72	2	22	15
10184-Torno, El	22	8	2	3	9	75	10	5	7	53
10187-Torre de Don Miguel	10	1	0	1	8	45	1	0	2	42
10188-Torre de Santa María	14	1	2	3	8	50	2	11	10	27
10185-Torrecilla de los Angeles	18	6	1	2	9	274	6	10	37	221
10186-Torrecillas de la Tiesa	48	20	4	10	14	258	45	28	49	136
10190-Torrejón el Rubio	34	21	1	4	8	83	44	2	18	19
10189-Torrejoncillo	69	16	6	17	30	347	54	25	82	186
10191-Torremenga	15	5	0	6	4	43	7	0	30	6
10192-Torremocha	11	4	1	2	4	16	6	2	3	5
10193-Torreorgaz	39	4	5	16	14	157	5	11	62	79
10194-Torrequemada	21	4	7	4	6	57	4	32	4	17
10195-Trujillo	403	71	44	42	246	2.559	129	519	292	1.619
10196-Valdastillas	12	4	0	0	8	134	8	0	0	126
10197-Valdecañas de Tajo	2	1	0	1	0	2	1	0	1	0
10198-Valdefuentes	35	10	4	3	18	297	14	8	14	261
10199-Valdehúncar	2	0	0	1	1	7	0	0	2	5
10200-Valdelacasa de Tajo	13	4	3	3	3	25	13	5	4	3
10201-Valdemorales	3	1	0	1	1	42	9	0	1	32
10202-Valdeobispo	18	10	0	3	5	32	17	0	10	5
10203-Valencia de Alcántara	188	50	15	16	107	588	119	60	51	358
10204-Valverde de la Vera	18	10	0	3	5	32	14	0	4	14
10205-Valverde del Fresno	59	12	5	9	33	191	41	13	25	112
10902-Vegaviana	11	4	0	1	6	26	16	0	3	7
10206-Viandar de la Vera	2	0	1	1	0	13	0	9	4	0
10207-Villa del Campo	3	2	0	0	1	13	12	0	0	1
10208-Villa del Rey	4	3	0	0	1	18	11	0	0	7
10209-Villamesías	9	7	0	0	2	32	21	0	0	11
10210-Villamiel	16	7	2	1	6	25	16	2	1	6
10211-Villanueva de la Sierra	11	3	2	3	3	26	7	4	12	3
10212-Villanueva de la Vera	75	22	7	11	35	293	49	28	72	144
10213-Villar del Pedroso	26	12	1	5	8	44	21	1	12	10
10214-Villar de Plasencia	12	5	1	1	5	20	5	3	3	9
10215-Villasbuenas de Gata	14	5	1	1	7	41	16	3	1	21
10216-Zarza de Granadilla	57	12	5	9	31	181	23	50	17	91
10217-Zarza de Montánchez	15	8	1	2	4	18	9	2	2	5
10218-Zarza la Mayor	28	11	2	5	10	83	18	5	36	24
10219-Zorita	37	26	2	1	8	120	50	2	1	67