

Empresas dadas de alta en la Seguridad Social en Extremadura

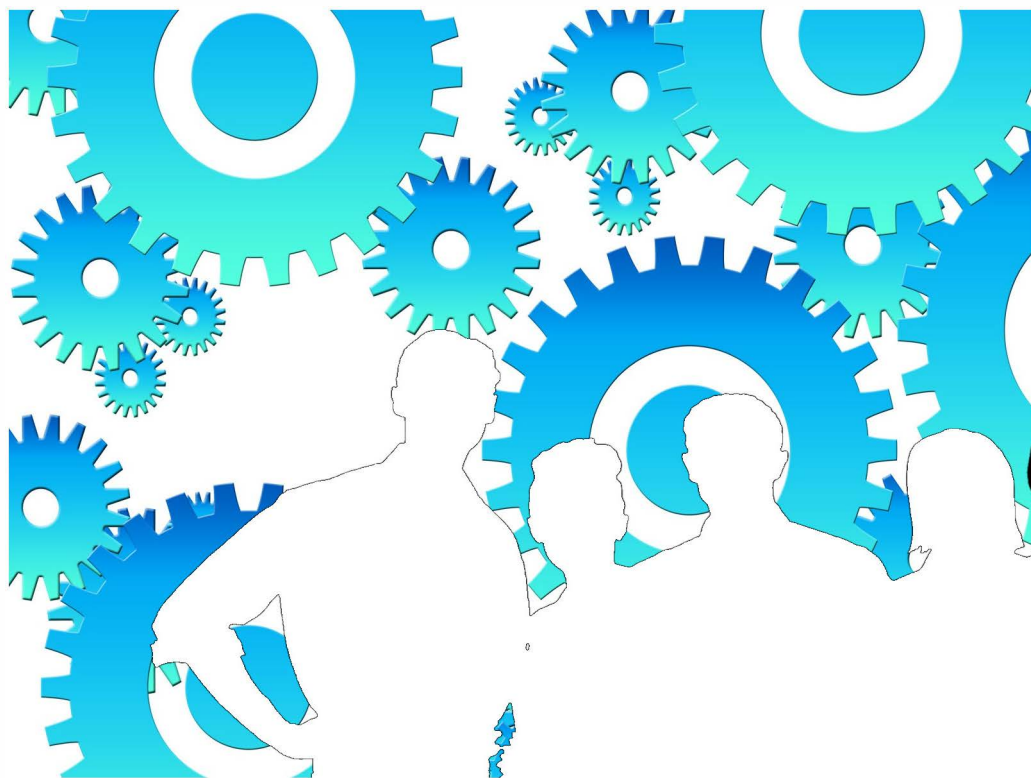

Enero 2023

ieex
Instituto de Estadística
de Extremadura

JUNTA DE EXTREMADURA

NOTAS ACLARATORIAS:

Se recoge la información relativa a empresas en alta laboral que figuran inscritas en la Seguridad Social.

La información de este apartado se ha obtenido a partir del fichero de Cuentas de Cotización de la Seguridad Social por cuenta ajena con excepción del Sistema Especial de Empleados de Hogar, siguiendo la metodología que utiliza el Ministerio de Inclusión, Seguridad Social y Migraciones.

Bajo una Cuenta de Cotización figuran agrupados los trabajadores afiliados que pertenecen a una misma empresa, desarrollan su actividad laboral en una misma provincia y sus características frente a la cotización son homogéneas.

En esta publicación una empresa agrupa todas las Cuentas de Cotización con el mismo número de Identificación Fiscal.

A cada empresa se le ha asignado la actividad económica asociada a su cuenta de cotización, cuando sólo tiene una, o a la cuenta de cotización con más trabajadores, cuando tiene varias. Siguiendo la metodología que utiliza el Ministerio de Inclusión, Seguridad Social y Migraciones, se excluye del sector servicios "Administración Pública y defensa; Seguridad Social obligatoria".

Los datos para Extremadura y para cada provincia corresponden a las empresas que tienen algún centro de trabajo en el respectivo territorio. Dado que una misma empresa puede tener centros de trabajo en las dos provincias, la suma de los datos de las empresas de Badajoz y Cáceres no tiene por qué coincidir con la cifra para Extremadura. La misma reflexión se aplica a los resultados municipales.

El tamaño de la empresa corresponde con el número de trabajadores por territorio que tiene la empresa.

ÍNDICE

Empresas en alta en Extremadura.....	4
1. Según provincia y tamaño de la empresa	4
2. Según provincia y sector de la empresa	4
3. Según provincia y actividad económica de la empresa	5
4. Según tamaño de la localidad y sector de la empresa	6
Empresas en alta en Extremadura por municipio de residencia y sector de actividad.....	7
Provincia de Badajoz.....	7
Provincia de Cáceres.....	10

Empresas en alta en el régimen General en Extremadura.

31.896

1. Empresas en alta en Extremadura según provincia y tamaño de la empresa

TAMAÑO	NÚMERO DE EMPRESAS			NÚMERO DE TRABAJADORES		
	Badajoz	Cáceres	Extremadura	Badajoz	Cáceres	Extremadura
1-2 trab.	11.458	7.022	18.072	15.116	9.196	23.767
3-5 trab.	4.699	2.564	7.072	17.535	9.502	26.313
6-9 trab.	1.982	1.091	2.968	14.271	7.818	21.366
10-25 trab.	1.669	987	2.513	24.908	14.621	37.587
26-49 trab.	473	256	704	16.582	9.044	24.831
50-249 trab.	334	195	505	33.149	18.461	48.866
250-499 trab.	17	14	45	5.363	4.651	15.089
500 o más trab.	15	5	17	27.477	13.090	42.965
Total	20.647	12.134	31.896	154.401	86.383	240.784

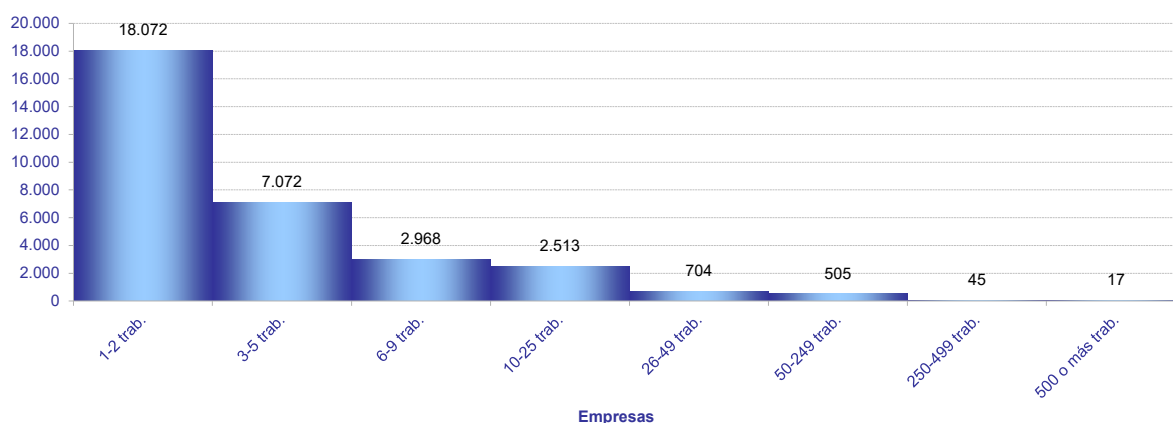

2. Empresas en alta en Extremadura según provincia y sector de la empresa

SECTOR	NÚMERO DE EMPRESAS			NÚMERO DE TRABAJADORES			TRAB / EMP
	Badajoz	Cáceres	Extremadura	Badajoz	Cáceres	Extremadura	
Agricultura	4.055	2.126	6.134	15.810	6.376	22.213	3,6
Industria	1.734	949	2.624	18.864	10.465	29.490	11,2
Construcción	2.105	1.505	3.505	11.136	8.918	19.894	5,7
Servicios	12.753	7.554	19.633	108.591	60.624	169.187	8,6
Total	20.647	12.134	31.896	154.401	86.383	240.784	7,5

Provincia de Badajoz

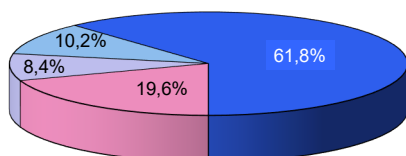

Provincia de Cáceres

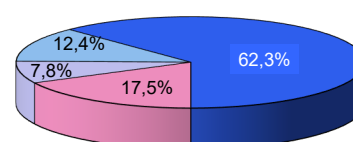

Extremadura

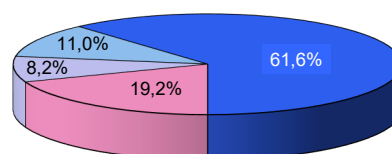

■ Agricultura
 ■ Industria
 ■ Construcción
 ■ Servicios

3. Empresas en alta en Extremadura según provincia, tamaño de la empresa y sector de la empresa

TAMAÑO

Extremadura	Agricultura	Industria	Construcción	Servicios
NÚMERO DE EMPRESAS. SECTOR				
1-2 trab.	4.190	1.159	1.781	10.942
3-5 trab.	1.199	623	821	4.429
6-9 trab.	377	320	431	1.840
10-25 trab.	265	317	359	1.572
26-49 trab.	70	98	77	459
50-249 trab.	32	94	34	345
250-499 trab.	1	10	2	32
500 o más trab.	0	3	0	14
NÚMERO DE TRABAJADORES. SECTOR				
1-2 trab.	5.353	1.593	2.418	14.403
3-5 trab.	4.407	2.340	3.066	16.500
6-9 trab.	2.670	2.315	3.142	13.239
10-25 trab.	3.890	4.842	5.368	23.487
26-49 trab.	2.431	3.560	2.572	16.268
50-249 trab.	3.004	9.776	2.650	33.436
250-499 trab.	458	3.441	678	10.512
500 o más trab.	0	1.623	0	41.342
Badajoz				
NÚMERO DE EMPRESAS. SECTOR				
1-2 trab.	2.639	741	1.084	6.994
3-5 trab.	862	416	485	2.936
6-9 trab.	283	218	256	1.225
10-25 trab.	188	218	220	1.043
26-49 trab.	61	74	45	293
50-249 trab.	21	61	15	237
250-499 trab.	1	3	0	13
500 o más trab.	0	3	0	12
NÚMERO DE TRABAJADORES. SECTOR				
1-2 trab.	3.426	1.022	1.472	9.196
3-5 trab.	3.187	1.560	1.825	10.963
6-9 trab.	2.011	1.578	1.879	8.803
10-25 trab.	2.801	3.296	3.234	15.577
26-49 trab.	2.074	2.691	1.474	10.343
50-249 trab.	2.031	6.102	1.252	23.764
250-499 trab.	280	1.007	0	4.076
500 o más trab.	0	1.608	0	25.869
Cáceres				
NÚMERO DE EMPRESAS. SECTOR				
1-2 trab.	1.589	456	753	4.224
3-5 trab.	338	214	366	1.646
6-9 trab.	94	105	182	710
10-25 trab.	82	107	149	649
26-49 trab.	12	26	35	183
50-249 trab.	11	35	20	129
250-499 trab.	0	6	0	8
500 o más trab.	0	0	0	5
NÚMERO DE TRABAJADORES. SECTOR				
1-2 trab.	1.977	623	1.024	5.572
3-5 trab.	1.219	806	1.358	6.119
6-9 trab.	664	753	1.312	5.089
10-25 trab.	1.150	1.656	2.268	9.547
26-49 trab.	437	903	1.201	6.503
50-249 trab.	929	3.795	1.755	11.982
250-499 trab.	0	1.929	0	2.722
500 o más trab.	0	0	0	13.090

4. Empresas en alta en Extremadura según provincia y actividad económica de la empresa

SECC	NÚMERO DE EMPRESAS			NÚMERO DE TRABAJADORES			TRAB / EMP
	Badajoz	Cáceres	Extremadura	Badajoz	Cáceres	Extremadura	
A	4.055	2.126	6.134	15.810	6.376	22.213	3,6
B	62	26	84	538	257	797	9,5
C	1.525	825	2.315	15.311	8.043	23.353	10,1
D	74	32	97	738	748	1.485	15,3
E	73	66	128	2.277	1.417	3.855	30,1
F	2.105	1.505	3.505	11.136	8.918	19.894	5,7
G	4.856	2.655	7.280	25.462	12.290	37.719	5,2
H	874	415	1.263	7.168	2.853	10.017	7,9
I	1.968	1.435	3.377	10.650	7.034	17.683	5,2
J	224	115	315	2.589	1.346	3.936	12,5
K	297	188	450	2.646	1.290	3.948	8,8
L	186	95	281	341	172	513	1,8
M	1.115	593	1.665	6.838	3.129	10.182	6,1
N	678	387	923	10.671	5.065	15.631	16,9
P	412	259	654	10.516	7.649	18.029	27,6
Q	853	553	1.340	25.747	16.493	42.274	31,5
R	377	250	610	2.001	1.187	3.176	5,2
S	827	491	1.272	3.863	1.985	5.851	4,6
T	85	118	202	98	131	227	1,1
U	1	0	1	1	0	1	1,0

A Agricultura, ganadería, silvicultura y pesca

B Industrias extractivas

C Industria manufacturera

D Suministro de energía eléctrica, gas, vapor y aire acondicionado

E Suministro de agua, actividades de saneamiento, gestión de residuos y descontaminación

F Construcción

G Comercio al por mayor y al por menor; reparación de vehículos de motor y motocicletas

H Transporte y almacenamiento

I Hostelería

J Información y comunicaciones

K Actividades financieras y de seguros

L Actividades inmobiliarias

M Actividades profesionales, científicas y técnicas

N Actividades administrativas y servicios auxiliares

P Educación

Q Actividades sanitarias y de servicios sociales

R Actividades artísticas, recreativas y de entretenimiento

S Otros servicios

T Actividades de los hogares como empleadores de personal doméstico; actividades de los hogares como productores de bienes y servicios para uso propio

U Actividades de organizaciones y organismos extraterritoriales

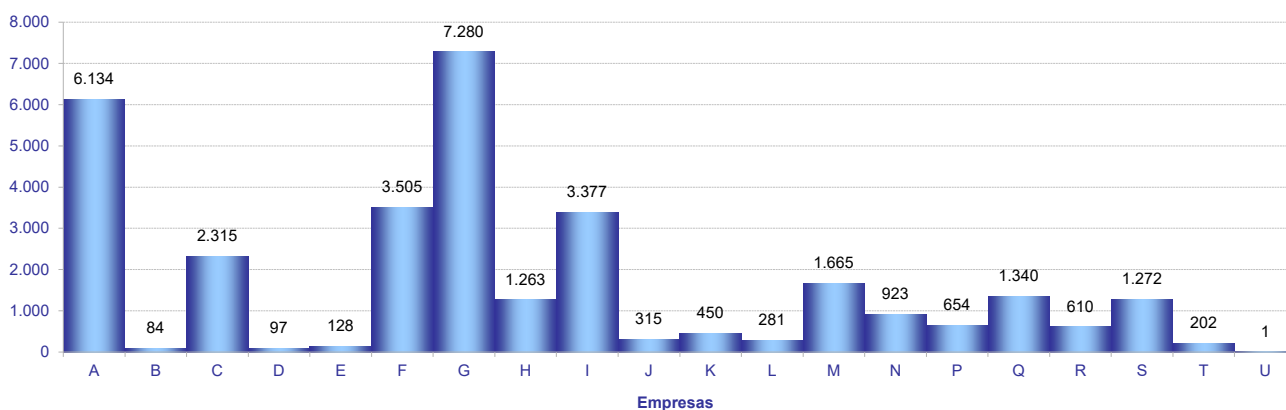

5. Empresas en alta en Extremadura según tamaño de la localidad y sector de la empresa

SECTOR	TAMAÑO		
	Rural	Intermedia	Urbana
Agricultura	2.330	2.448	1.474
Industria	583	1.077	1.050
Construcción	847	1.200	1.580
Servicios	2.405	5.061	12.999
Total	6.165	9.786	17.103

Población rural hasta 2.000 habitantes
Población intermedia desde 2.001 hasta 10.000 habitantes
Población urbana más de 10.000 habitantes

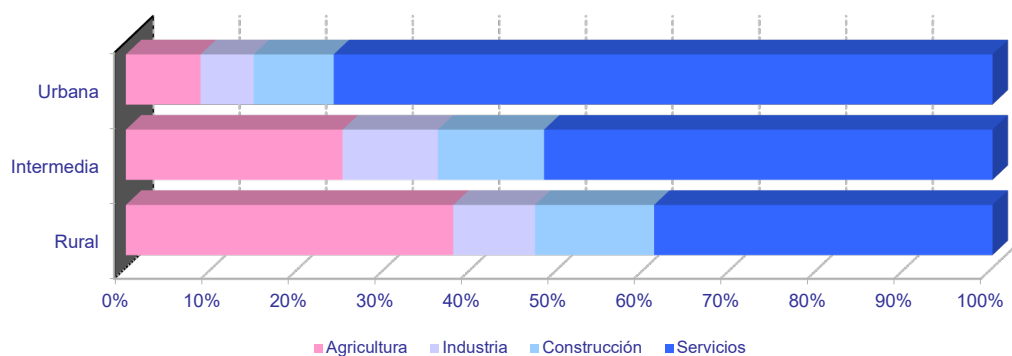
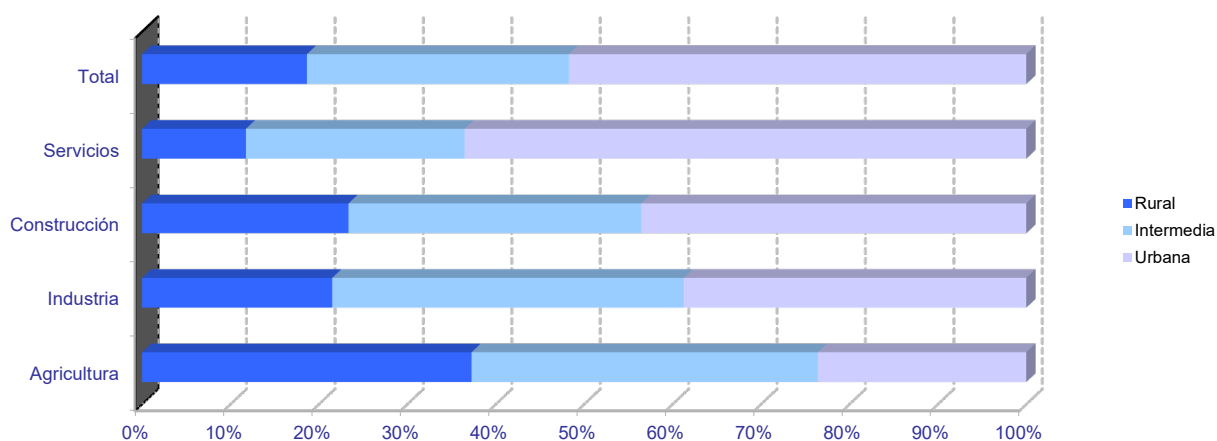

Empresas en alta en Extremadura por municipio de residencia y sector de actividad

PROVINCIA DE BADAJOZ

	NÚMERO DE EMPRESAS					NÚMERO DE TRABAJADORES				
	TOTAL	SECTOR DE ACTIVIDAD				TOTAL	SECTOR DE ACTIVIDAD			
		Agricultura	Industria	Construcción	Servicios		Agricultura	Industria	Construcción	Servicios
06001-Acedera	42	26	1	1	14	127	82	2	1	42
06002-Aceuchal	236	103	17	27	89	1.200	684	69	89	358
06003-Ahillones	20	7	0	3	10	58	11	0	13	34
06004-Alange	65	27	5	9	24	229	101	22	30	76
06005-Albuera, La	60	16	12	8	24	414	136	125	24	129
06006-Alburquerque	208	87	21	12	88	826	242	219	56	309
06007-Alconchel	46	23	5	3	15	106	45	26	7	28
06008-Alconera	11	0	7	2	2	128	0	112	14	2
06009-Ajucén	6	3	0	1	2	10	5	0	1	4
06010-Almendral	43	16	5	4	18	138	27	8	5	98
06011-Almendralejo	1.268	222	131	126	789	9.058	953	1.271	708	6.126
06012-Arroyo de San Serván	155	53	15	12	75	820	243	136	60	381
06013-Atalaya	4	1	0	1	2	31	1	0	1	29
06014-Azuaga	263	62	19	26	156	1.029	150	203	125	551
06015-Badajoz	4.609	262	218	328	3.801	46.415	1.322	2.327	2.571	40.195
06016-Barcarrota	85	24	5	7	49	373	53	15	43	262
06017-Baterno	2	1	0	0	1	2	1	0	0	1
06018-Benquerencia de la Serena	30	21	3	1	5	53	39	6	1	7
06019-Berlanga	66	18	11	10	27	165	37	22	50	56
06020-Bienvenida	45	20	6	3	16	427	47	55	14	311
06021-Bodonal de la Sierra	21	7	3	5	6	55	11	5	19	20
06022-Burguillos del Cerro	60	14	8	8	30	214	28	53	21	112
06023-Cabeza del Buey	154	50	11	10	83	1.264	76	90	37	1.061
06024-Cabeza la Vaca	26	5	7	7	7	77	11	30	21	15
06025-Calamonte	154	25	16	24	89	629	125	61	115	328
06026-Calera de León	33	7	6	5	15	107	24	49	12	22
06027-Calzadilla de los Barros	30	22	1	2	5	66	48	3	4	11
06028-Campanario	111	18	23	17	53	479	40	142	90	207
06029-Campillo de Llerena	44	21	1	8	14	154	63	2	27	62
06030-Capilla	4	4	0	0	0	4	4	0	0	0
06031-Carmonita	15	11	1	0	3	34	30	1	0	3
06032-Carrascalejo, El	2	1	0	0	1	3	2	0	0	1
06033-Casas de Don Pedro	27	7	1	5	14	96	36	3	12	45
06034-Casas de Reina	7	3	1	1	2	17	5	3	2	7
06035-Castilblanco	22	9	3	3	7	70	10	6	4	50
06036-Castuera	220	52	23	9	136	735	86	112	32	505
06042-Cheles	15	7	1	1	6	30	10	1	3	16
06037-Codosera, La	52	9	3	3	37	237	32	8	9	188
06038-Cordobilla de Lácara	23	12	3	0	8	57	30	7	0	20
06039-Coronada, La	31	9	4	5	13	92	35	6	13	38
06040-Corte de Peleas	41	25	2	1	13	143	101	8	1	33
06041-Cristina	11	7	3	0	1	47	21	25	0	1
06043-Don Alvaro	18	2	1	2	13	152	5	5	24	118
06044-Don Benito	1.245	150	96	137	862	10.605	1.026	1.429	661	7.489
06045-Entrín Bajo	19	14	2	1	2	37	25	6	2	4
06046-Esparragalejo	12	3	2	2	5	26	4	9	2	11
06047-Esparragosa de la Serena	21	10	4	2	5	39	14	17	3	5
06048-Esparragosa de Lares	31	16	2	7	6	90	45	3	16	26
06049-Feria	30	12	2	7	9	102	35	4	23	40
06050-Fregenal de la Sierra	151	26	26	10	89	1.032	42	373	32	585
06051-Fuenlabrada de los Montes	40	11	5	2	22	116	18	11	8	79
06052-Fuente de Cantos	175	44	18	24	89	791	86	95	95	515
06053-Fuente del Arco	26	11	2	2	11	71	21	6	4	40
06054-Fuente del Maestre	234	112	14	22	86	1.172	396	313	97	366
06055-Fuentes de León	47	10	8	10	19	150	23	46	31	50
06056-Garbayuela	12	4	1	3	4	20	9	2	4	5
06057-Garlitos	10	5	1	1	3	33	24	1	2	6
06058-Garrovilla, La	51	16	8	7	20	245	77	42	16	110
06059-Granja de Torrehermosa	69	18	5	9	37	218	61	8	39	110
06903-Guadiana	76	28	5	12	31	301	62	12	132	95
06060-Guareña	256	87	27	27	115	1.205	325	428	69	383
06061-Haba, La	31	7	6	7	11	157	8	109	19	21
06062-Helechosa de los Montes	15	10	0	0	5	56	50	0	0	6
06063-Herrera del Duque	97	20	5	11	61	375	44	107	38	186
06064-Higuera de la Serena	20	5	1	4	10	61	7	3	5	46
06065-Higuera de Llerena	7	5	1	1	0	18	8	1	9	0
06066-Higuera de Vargas	32	12	3	4	13	82	26	12	15	29
06067-Higuera la Real	72	14	14	7	37	437	31	277	19	110
06068-Hinojosa del Valle	12	7	0	0	5	58	16	0	0	42
06069-Hornachos	96	30	7	12	47	322	66	39	77	140
06070-Jerez de los Caballeros	325	62	41	31	191	2.854	312	1.433	123	986
06071-Lapa, La	9	4	0	2	3	16	7	0	5	4
06073-Llera	10	0	1	4	5	25	0	4	16	5
06074-Llerena	243	30	15	15	183	2.649	118	135	35	2.361
06072-Lobón	69	17	11	8	33	673	28	86	34	525
06075-Magacela	14	6	1	3	4	62	28	5	8	21
06076-Maguilla	22	9	4	2	7	62	30	12	7	13
06077-Malcocinado	7	3	2	0	2	8	4	2	0	2
06078-Malpartida de la Serena	8	2	1	0	5	40	3	1	0	36
06079-Manchita	24	12	0	6	6	52	23	0	18	11
06080-Medellín	50	19	7	2	22	202	74	28	5	95
06081-Medina de las Torres	21	4	3	4	10	69	5	7	11	46
06082-Mengabril	11	6	1	1	3	29	14	4	2	9
06083-Mérida	2.053	129	120	155	1.649	26.749	1.195	1.702	880	22.972
06084-Mirandilla	25	16	0	4	5	80	34	0	22	24

Empresas en alta en Extremadura por municipio de residencia y sector de actividad

PROVINCIA DE CÁCERES

	NÚMERO DE EMPRESAS					NÚMERO DE TRABAJADORES				
	TOTAL	SECTOR DE ACTIVIDAD				TOTAL	SECTOR DE ACTIVIDAD			
		Agricultura	Industria	Construcción	Servicios		Agricultura	Industria	Construcción	Servicios
10169-Santiago de Alcántara	7	4	0	2	1	48	4	0	43	1
10170-Santiago del Campo	5	2	1	1	1	67	4	59	2	2
10171-Santibáñez el Alto	11	7	1	0	3	69	64	1	0	4
10172-Santibáñez el Bajo	15	4	2	2	7	29	11	7	2	9
10173-Saucedilla	31	12	3	5	11	194	56	92	19	27
10174-Segura de Toro	5	0	0	2	3	12	0	0	4	8
10175-Serradilla	34	11	4	5	14	82	37	9	13	23
10176-Serrejón	18	12	1	0	5	45	23	1	0	21
10177-Sierra de Fuentes	24	1	3	8	12	73	2	3	23	45
10178-Talaván	16	5	0	6	5	70	12	0	23	35
10179-Talaveruela de la Vera	6	0	0	2	4	10	0	0	5	5
10180-Talayuela	196	53	10	32	101	1.335	401	121	235	578
10181-Tejeda de Tiétar	23	10	1	4	8	101	60	1	23	17
10904-Tiétar	20	7	2	0	11	42	21	2	0	19
10182-Toril	18	14	1	1	2	94	69	15	5	5
10183-Tornavacas	28	12	1	9	6	57	18	1	22	16
10184-Torno, El	26	9	2	3	12	83	9	4	5	65
10187-Torre de Don Miguel	12	1	0	2	9	51	1	0	2	48
10188-Torre de Santa María	12	1	2	3	6	46	2	10	14	20
10185-Torrecilla de los Angeles	15	5	1	1	8	274	5	10	25	234
10186-Torrecillas de la Tiesa	49	20	4	8	17	280	42	27	33	178
10190-Torrejón el Rubio	37	21	1	3	12	84	41	1	17	25
10189-Torrejoncillo	70	16	6	16	32	342	63	24	63	192
10191-Torremenga	15	4	1	5	5	43	6	1	30	6
10192-Torremocha	12	5	2	2	3	26	6	4	3	13
10193-Torreorgaz	37	4	5	13	15	155	5	11	61	78
10194-Torrequemada	20	4	6	3	7	56	5	26	3	22
10195-Trujillo	411	68	44	44	255	2.720	124	527	286	1.783
10196-Valdastillas	16	6	0	1	9	135	9	0	2	124
10197-Valdecañas de Tajo	2	1	0	1	0	2	1	0	1	0
10198-Valdefuentes	38	11	5	3	19	284	25	13	16	230
10199-Valdehúncar	2	0	0	1	1	10	0	0	3	7
10200-Valdelacasa de Tajo	13	4	3	2	4	27	10	6	5	6
10201-Valdemorales	5	1	0	2	2	39	10	0	2	27
10202-Valdeobispo	18	9	0	2	7	47	31	0	8	8
10203-Valencia de Alcántara	178	48	14	17	99	592	116	54	53	369
10204-Valverde de la Vera	17	7	0	4	6	36	12	0	8	16
10205-Valverde del Fresno	57	6	6	10	35	193	14	13	40	126
10902-Vegaviana	12	3	0	2	7	46	24	0	13	9
10206-Viandar de la Vera	2	0	1	1	0	8	0	6	2	0
10207-Villa del Campo	6	3	0	0	3	18	13	0	0	5
10208-Villa del Rey	4	2	0	1	1	28	6	0	12	10
10209-Villamesías	10	7	0	1	2	29	16	0	2	11
10210-Villamiel	16	4	3	2	7	30	7	9	3	11
10211-Villanueva de la Sierra	8	4	1	1	2	14	10	1	1	2
10212-Villanueva de la Vera	79	22	8	12	37	270	50	27	65	128
10213-Villar del Pedroso	27	12	0	5	10	43	21	0	9	13
10214-Villar de Plasencia	10	3	1	0	6	19	3	4	0	12
10215-Villasbuenas de Gata	13	4	1	1	7	31	5	3	1	22
10216-Zarza de Granadilla	63	13	6	10	34	204	20	44	16	124
10217-Zarza de Montánchez	14	6	1	3	4	20	11	2	3	4
10218-Zarza la Mayor	28	8	3	3	14	91	14	6	9	62
10219-Zorita	37	24	2	2	9	107	43	2	23	39