

Empresas dadas de alta en la Seguridad Social en Extremadura

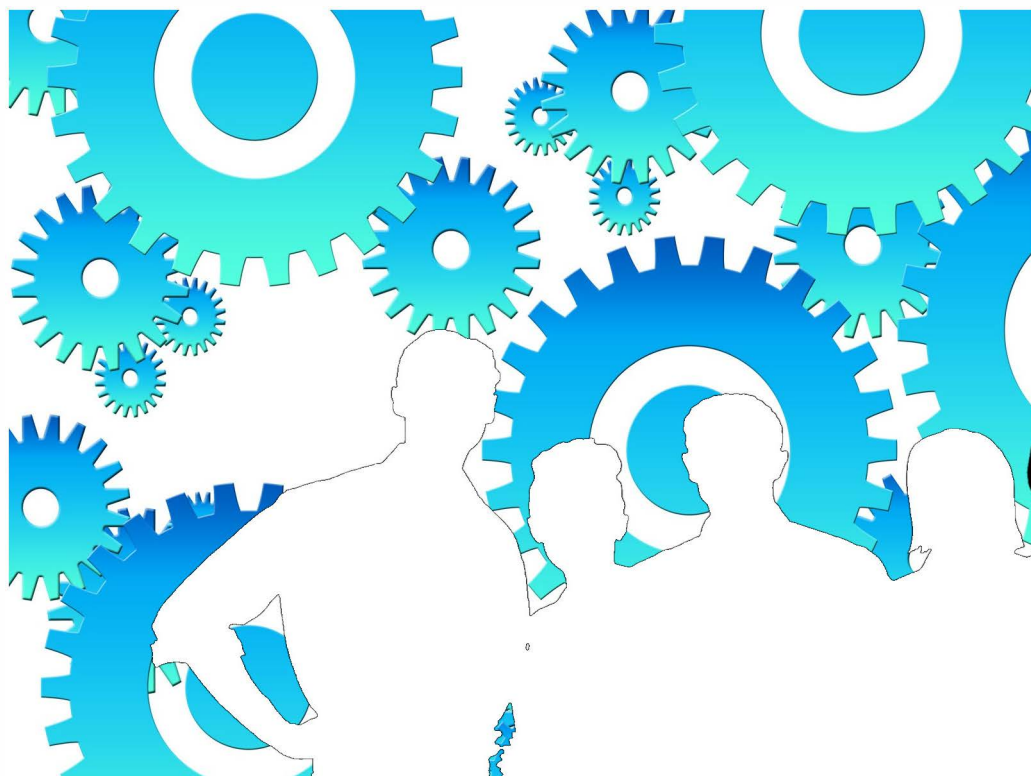

Febrero 2021

ieex
Instituto de Estadística
de Extremadura

JUNTA DE EXTREMADURA

NOTAS ACLARATORIAS:

Se recoge la información relativa a empresas en alta laboral que figuran inscritas en la Seguridad Social.

La información de este apartado se ha obtenido a partir del fichero de Cuentas de Cotización de la Seguridad Social por cuenta ajena con excepción del Sistema Especial de Empleados de Hogar, siguiendo la metodología que utiliza el Ministerio de Inclusión, Seguridad Social y Migraciones.

Bajo una Cuenta de Cotización figuran agrupados los trabajadores afiliados que pertenecen a una misma empresa, desarrollan su actividad laboral en una misma provincia y sus características frente a la cotización son homogéneas.

En esta publicación una empresa agrupa todas las Cuentas de Cotización con el mismo número de Identificación Fiscal.

A cada empresa se le ha asignado la actividad económica asociada a su cuenta de cotización, cuando sólo tiene una, o a la cuenta de cotización con más trabajadores, cuando tiene varias. Siguiendo la metodología que utiliza el Ministerio de Inclusión, Seguridad Social y Migraciones, se excluye del sector servicios "Administración Pública y defensa; Seguridad Social obligatoria".

Los datos para Extremadura y para cada provincia corresponden a las empresas que tienen algún centro de trabajo en el respectivo territorio. Dado que una misma empresa puede tener centros de trabajo en las dos provincias, la suma de los datos de las empresas de Badajoz y Cáceres no tiene por qué coincidir con la cifra para Extremadura. La misma reflexión se aplica a los resultados municipales.

El tamaño de la empresa corresponde con el número de trabajadores por territorio que tiene la empresa.

ÍNDICE

Empresas en alta en Extremadura.....	4
1. Según provincia y tamaño de la empresa	4
2. Según provincia y sector de la empresa	4
3. Según provincia y actividad económica de la empresa	5
4. Según tamaño de la localidad y sector de la empresa	6
Empresas en alta en Extremadura por municipio de residencia y sector de actividad.....	7
Provincia de Badajoz.....	7
Provincia de Cáceres.....	10

Empresas en alta en el régimen General en Extremadura.

31.339

1. Empresas en alta en Extremadura según provincia y tamaño de la empresa

TAMAÑO	NÚMERO DE EMPRESAS			NÚMERO DE TRABAJADORES		
	Badajoz	Cáceres	Extremadura	Badajoz	Cáceres	Extremadura
1-2 trab.	11.422	7.227	18.235	15.220	9.453	24.107
3-5 trab.	4.577	2.450	6.875	17.041	9.152	25.610
6-9 trab.	1.831	1.051	2.773	13.083	7.598	19.908
10-25 trab.	1.577	848	2.309	23.186	12.502	34.028
26-49 trab.	422	226	619	14.600	7.690	21.466
50-249 trab.	304	189	464	29.567	17.543	43.460
250-499 trab.	19	12	50	6.281	4.213	16.851
500 o más trab.	13	4	14	27.224	12.819	41.742
Total	20.165	12.007	31.339	146.202	80.970	227.172

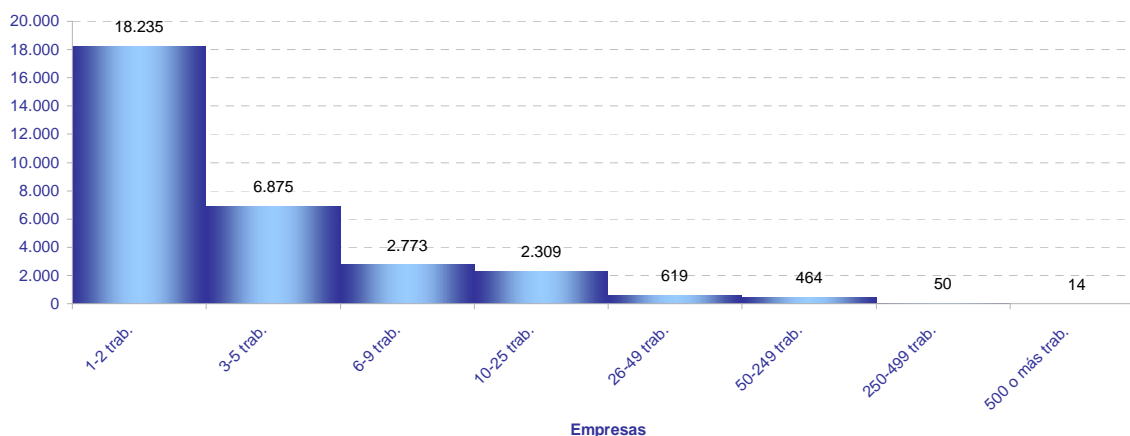

2. Empresas en alta en Extremadura según provincia y sector de la empresa

SECTOR	NÚMERO DE EMPRESAS			NÚMERO DE TRABAJADORES			TRAB / EMP
	Badajoz	Cáceres	Extremadura	Badajoz	Cáceres	Extremadura	Extrem.
Agricultura	4.452	2.339	6.741	17.290	6.690	24.162	3,6
Industria	1.723	949	2.608	17.309	9.788	27.128	10,4
Construcción	1.980	1.475	3.369	9.929	7.596	17.363	5,2
Servicios	12.010	7.244	18.621	101.674	56.896	158.519	8,5
Total	20.165	12.007	31.339	146.202	80.970	227.172	7,2

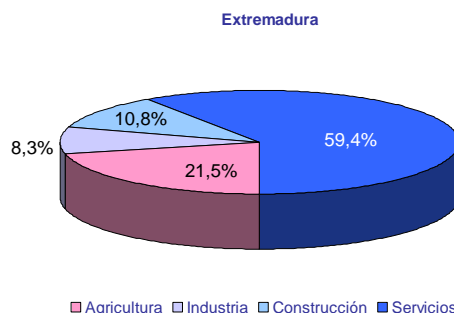
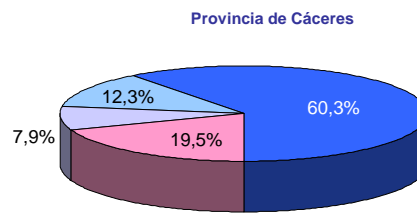
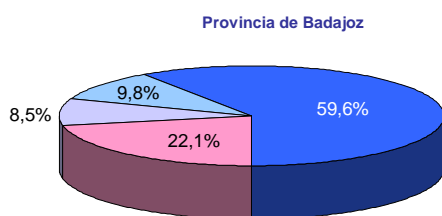

■ Agricultura ■ Industria ■ Construcción ■ Servicios

3. Empresas en alta en Extremadura según provincia y actividad económica de la empresa

SECC	NÚMERO DE EMPRESAS			NÚMERO DE TRABAJADORES			TRAB / EMP
	Badajoz	Cáceres	Extremadura	Badajoz	Cáceres	Extremadura	
A	4.452	2.339	6.741	17.290	6.690	24.162	3,6
B	66	26	89	502	235	735	8,3
C	1.520	838	2.316	14.024	7.325	21.354	9,2
D	67	29	90	666	748	1.423	15,8
E	70	56	113	2.117	1.480	3.616	32,0
F	1.980	1.475	3.369	9.929	7.596	17.363	5,2
G	4.784	2.653	7.207	24.661	11.649	36.298	5,0
H	862	414	1.258	6.334	2.732	9.051	7,2
I	1.663	1.300	2.938	7.796	5.526	13.321	4,5
J	217	114	307	2.136	1.089	3.226	10,5
K	285	182	431	2.798	1.428	4.237	9,8
L	164	89	253	308	159	467	1,8
M	1.060	581	1.597	5.964	3.032	9.165	5,7
N	638	354	867	10.361	5.575	16.061	18,5
P	391	236	608	10.281	6.834	16.966	27,9
Q	802	528	1.269	25.707	16.053	41.589	32,8
R	298	198	484	1.650	842	2.480	5,1
S	749	472	1.183	3.569	1.843	5.417	4,6
T	95	122	216	107	133	238	1,1
U	2	1	3	2	1	3	1,0

A Agricultura, ganadería, silvicultura y pesca

B Industrias extractivas

C Industria manufacturera

D Suministro de energía eléctrica, gas, vapor y aire acondicionado

E Suministro de agua, actividades de saneamiento, gestión de residuos y descontaminación

F Construcción

G Comercio al por mayor y al por menor; reparación de vehículos de motor y motocicletas

H Transporte y almacenamiento

I Hostelería

J Información y comunicaciones

K Actividades financieras y de seguros

L Actividades inmobiliarias

M Actividades profesionales, científicas y técnicas

N Actividades administrativas y servicios auxiliares

P Educación

Q Actividades sanitarias y de servicios sociales

R Actividades artísticas, recreativas y de entrenamiento

S Otros servicios

T Actividades de los hogares como empleadores de personal doméstico; actividades de los hogares como productores de bienes y servicios para uso propio

U Actividades de organizaciones y organismos extraterritoriales

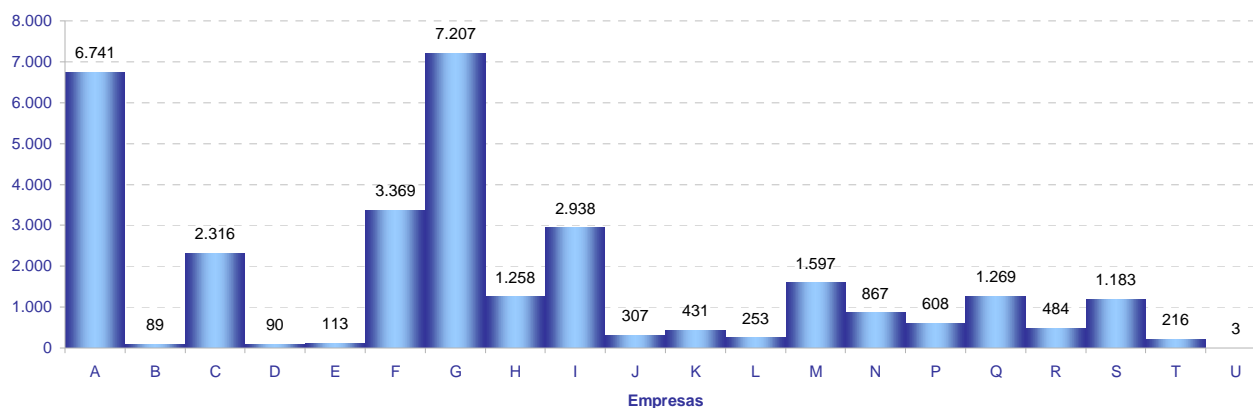

4. Empresas en alta en Extremadura según tamaño de la localidad y sector de la empresa

SECTOR	TAMAÑO		
	Rural	Intermedia	Urbana
Agricultura	2.527	2.761	1.570
Industria	582	1.074	1.044
Construcción	836	1.123	1.511
Servicios	2.202	4.854	12.365
Total	6.147	9.812	16.490

Población rural hasta 2.000 habitantes
Población intermedia desde 2.001 hasta 10.000 habitantes
Población urbana más de 10.000 habitantes

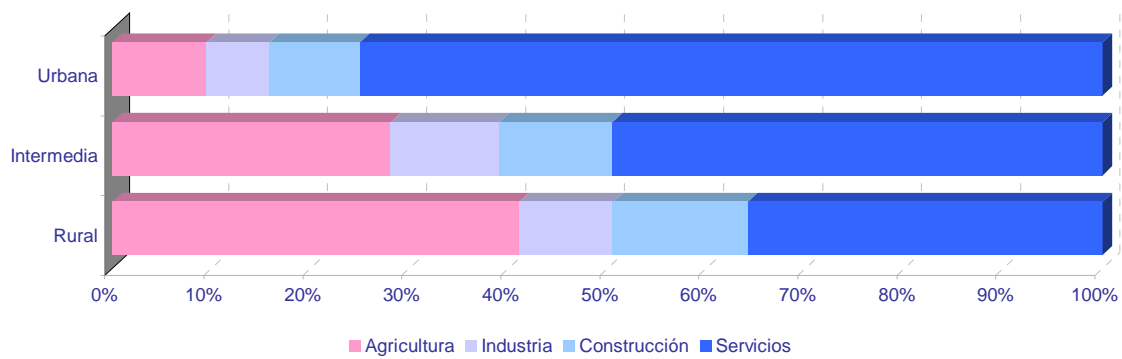
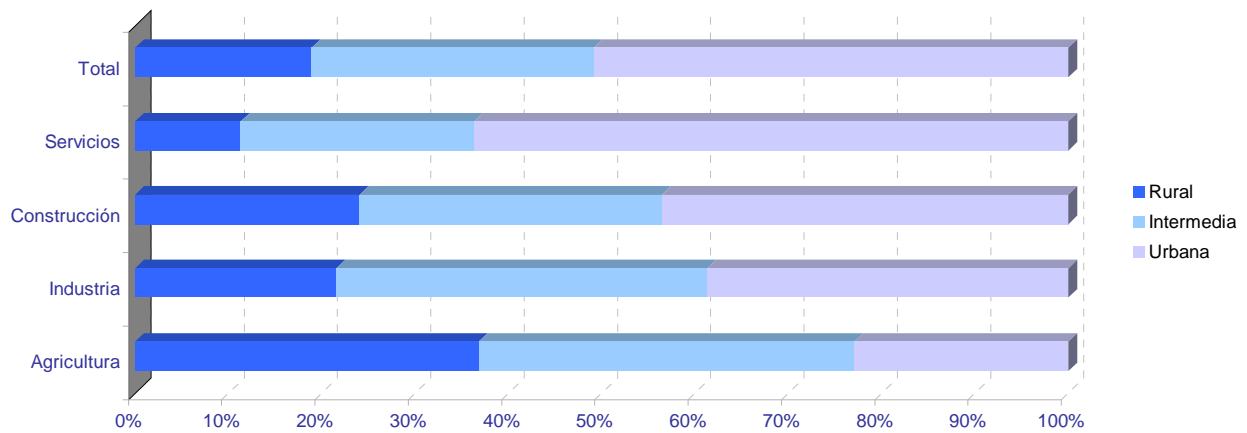

Empresas en alta en Extremadura por municipio de residencia y sector de actividad

PROVINCIA DE BADAJOZ

	NÚMERO DE EMPRESAS					NÚMERO DE TRABAJADORES				
	TOTAL	SECTOR DE ACTIVIDAD				TOTAL	SECTOR DE ACTIVIDAD			
		Agricultura	Industria	Construcción	Servicios		Agricultura	Industria	Construcción	Servicios
06001-Acedera	31	19	1	1	10	65	33	5	1	26
06002-Aceuchal	238	114	17	25	82	1.079	609	73	84	313
06003-Ahillones	23	12	0	2	9	82	23	0	11	48
06004-Alange	67	33	5	7	22	228	133	16	24	55
06005-Albuera, La	54	19	10	6	19	354	104	118	30	102
06006-Alburquerque	217	99	19	13	86	816	252	222	52	290
06007-Alconchel	41	22	5	5	9	120	52	27	20	21
06008-Alconera	7	0	5	1	1	117	0	112	4	1
06009-Alijucén	9	3	0	1	5	15	5	0	1	9
06010-Almendral	40	17	3	2	18	82	35	5	6	36
06011-Almendralejo	1.206	231	126	118	731	7.808	934	1.160	732	4.982
06012-Arroyo de San Serván	148	64	13	15	56	729	280	116	51	282
06013-Atalaya	4	2	0	1	1	35	3	0	1	31
06014-Azuaga	266	71	18	25	152	1.044	190	190	118	546
06015-Badajoz	4.365	254	224	311	3.576	45.301	1.510	2.200	2.159	39.432
06016-Barcarrota	83	27	7	8	41	356	60	17	61	218
06017-Baterno	2	2	0	0	0	2	2	0	0	0
06018-Benquerencia de la Serena	32	24	2	2	4	67	49	5	6	7
06019-Berlanga	75	29	9	9	28	161	75	19	18	49
06020-Bienvenida	47	21	10	3	13	426	53	49	11	313
06021-Bodonal de la Sierra	21	8	1	3	9	49	13	3	10	23
06022-Burguillos del Cerro	53	16	8	2	27	184	31	34	19	100
06023-Cabeza del Buey	159	58	13	7	81	1.091	90	70	25	906
06024-Cabeza la Vaca	27	6	8	4	9	80	10	40	16	14
06025-Calamonte	151	27	17	21	86	605	123	60	120	302
06026-Calera de León	29	8	6	3	12	105	30	53	4	18
06027-Calzadilla de los Barros	29	21	1	3	4	73	58	2	7	6
06028-Campanario	110	20	24	16	50	445	43	152	81	169
06029-Campillo de Llerena	50	26	1	7	16	140	76	2	16	46
06030-Capilla	6	5	0	0	1	14	5	0	0	9
06031-Carmonita	12	7	1	0	4	39	32	3	0	4
06032-Carrascalejo, El	2	1	0	0	1	3	2	0	0	1
06033-Casas de Don Pedro	36	13	2	8	13	108	36	3	25	44
06034-Casas de Reina	6	1	1	0	4	12	2	5	0	5
06035-Castilblanco	21	10	2	2	7	55	10	5	2	38
06036-Castuera	225	64	25	8	128	726	119	150	26	431
06042-Cheles	17	8	2	2	5	38	17	2	5	14
06037-Codosera, La	45	7	3	4	31	223	29	11	11	172
06038-Cordobilla de Lácara	27	16	3	0	8	68	39	7	0	22
06039-Coronada, La	26	9	2	6	9	83	28	5	22	28
06040-Corte de Peleas	39	22	2	1	14	206	158	8	3	37
06041-Cristina	11	6	3	0	2	40	16	22	0	2
06043-Don Álvaro	12	2	1	3	6	116	6	2	48	60
06044-Don Benito	1.183	155	102	121	805	10.269	1.078	1.302	662	7.227
06045-Entrín Bajo	28	21	2	1	4	55	37	7	5	6
06046-Esparragalejo	12	4	1	1	6	28	7	2	1	18
06047-Esparragosa de la Serena	20	10	4	2	4	42	17	18	3	4
06048-Esparragosa de Lares	31	16	2	7	6	56	24	3	15	14
06049-Feria	31	13	2	8	8	84	33	4	19	28
06050-Fregenal de la Sierra	152	25	27	13	87	939	59	322	45	513
06051-Fuenlabrada de los Montes	51	25	6	2	18	114	34	12	8	60
06052-Fuente de Cantos	171	46	15	23	87	756	92	75	83	506
06053-Fuente del Arco	28	13	2	2	11	75	29	5	5	36
06054-Fuente del Maestre	264	123	16	23	102	1.558	382	286	88	802
06055-Fuentes de León	49	16	7	9	17	150	28	61	17	44
06056-Garbayuela	15	5	1	4	5	31	10	2	9	10
06057-Garlitos	8	4	0	0	4	24	17	0	0	7
06058-Garrovilla, La	51	13	8	7	23	251	68	39	11	133
06059-Granja de Torrehermosa	70	22	5	8	35	262	96	7	40	119
06903-Guadiana	63	22	5	11	25	232	58	14	75	85
06060-Guareña	238	90	27	20	101	1.406	642	380	60	324
06061-Haba, La	24	2	5	6	11	121	3	76	20	22
06062-Helechosa de los Montes	17	6	0	4	7	47	28	0	10	9
06063-Herrera del Duque	97	28	8	9	52	351	55	103	31	162
06064-Higuera de la Serena	21	5	1	5	10	55	7	2	8	38
06065-Higuera de Llerena	11	8	0	3	0	28	22	0	6	0
06066-Higuera de Vargas	36	16	3	4	13	95	44	13	16	22
06067-Higuera la Real	68	13	16	7	32	412	53	251	18	90
06068-Hinojosa del Valle	13	6	0	2	5	81	14	0	20	47
06069-Hornachos	116	45	9	12	50	322	101	48	46	127
06070-Jerez de los Caballeros	310	67	37	30	176	2.448	355	1.091	108	894
06071-Lapa, La	8	6	0	1	1	17	13	0	3	1
06073-Llera	12	3	1	3	5	23	3	2	13	5
06074-Llerena	223	29	13	11	170	2.668	115	119	36	2.398
06072-Lobón	59	17	10	2	30	575	27	76	3	469

Empresas en alta en Extremadura por municipio de residencia y sector de actividad

PROVINCIA DE BADAJOZ

	NÚMERO DE EMPRESAS					NÚMERO DE TRABAJADORES				
	TOTAL	SECTOR DE ACTIVIDAD				TOTAL	SECTOR DE ACTIVIDAD			
		Agricultura	Industria	Construcción	Servicios		Agricultura	Industria	Construcción	Servicios
06075-Magacela	13	5	1	3	4	60	27	5	6	22
06076-Maguilla	32	19	3	5	5	80	48	9	14	9
06077-Malcocinado	7	5	2	0	0	8	6	2	0	0
06078-Malpartida de la Serena	7	2	0	0	5	34	2	0	0	32
06079-Manchita	23	13	0	7	3	60	38	0	17	5
06080-Medellín	56	23	8	6	19	198	92	20	14	72
06081-Medina de las Torres	17	7	3	3	4	26	9	7	3	7
06082-Mengabril	9	6	1	0	2	34	19	7	0	8
06083-Mérida	1.956	138	109	154	1.555	25.327	1.100	1.593	848	21.786
06084-Mirandilla	25	14	0	4	7	84	42	0	18	24
06085-Monesterio	172	34	29	18	91	735	84	168	54	429
06086-Montemolín	41	22	3	4	12	104	46	10	15	33
06087-Monterrubio de la Serena	100	56	10	6	28	179	80	35	14	50
06088-Montijo	379	60	36	40	243	1.841	274	403	164	1.000
06089-Morera, La	30	16	2	3	9	67	35	3	14	15
06090-Nava de Santiago, La	37	31	1	1	4	95	68	4	1	22
06091-Navalvillar de Pela	154	66	14	14	60	544	175	55	49	265
06092-Nogales	28	12	5	5	6	137	27	62	13	35
06093-Oliva de la Frontera	118	22	22	14	60	588	102	169	54	263
06094-Oliva de Mérida	37	17	3	7	10	202	74	48	64	16
06095-Olivenza	316	88	26	52	150	1.701	528	133	300	740
06096-Orellana de la Sierra	4	1	0	0	3	10	1	0	0	9
06097-Orellana la Vieja	73	12	6	10	45	224	17	45	81	81
06098-Palomas	15	10	0	1	4	33	21	0	1	11
06099-Parra, La	30	11	2	8	9	58	28	3	16	11
06100-Peñalsordo	17	6	2	3	6	38	6	7	12	13
06101-Peraleda del Zaucejo	17	9	3	1	4	93	62	25	2	4
06102-Puebla de Alcocer	41	20	3	2	16	151	37	30	3	81
06103-Puebla de la Calzada	164	25	13	34	92	947	128	82	297	440
06104-Puebla de la Reina	20	14	2	1	3	32	22	3	3	4
06107-Puebla de Obando	34	15	3	8	8	110	45	10	18	37
06108-Puebla de Sancho Pérez	71	21	13	8	29	1.189	52	47	40	1.050
06105-Puebla del Maestre	16	10	1	2	3	24	12	3	6	3
06106-Puebla del Prior	14	8	2	0	4	61	53	4	0	4
06902-Pueblonuevo del Guadiana	42	18	2	2	20	291	92	131	6	62
06109-Quintana de la Serena	137	9	47	16	65	588	22	309	48	209
06110-Reina	3	3	0	0	0	32	32	0	0	0
06111-Rena	7	1	1	2	3	10	1	1	5	3
06112-Retamal de Llerena	18	13	1	4	0	75	61	1	13	0
06113-Ribera del Fresno	117	59	8	13	37	611	126	44	61	380
06114-Risco	1	0	0	0	1	1	0	0	0	1
06115-Roca de la Sierra, La	56	31	4	6	15	150	75	9	13	53
06116-Salvaleón	38	11	6	4	17	176	17	25	18	116
06117-Salvatierra de los Barros	45	18	6	8	13	148	26	68	14	40
06119-San Pedro de Mérida	15	8	0	0	7	51	16	0	0	35
06123-San Vicente de Alcántara	181	37	49	15	80	872	77	485	88	222
06118-Sancti-Spiritus	2	0	0	0	2	14	0	0	0	14
06120-Santa Amalia	120	38	11	13	58	424	112	126	55	131
06121-Santa Marta	187	73	12	27	75	702	182	52	103	365
06122-Santos de Maimona, Los	226	71	22	25	108	931	255	108	99	469
06124-Segura de León	42	10	3	5	24	125	29	21	17	58
06125-Siruela	53	17	8	3	25	137	20	23	22	72
06126-Solana de los Barros	114	65	5	18	26	379	259	10	57	53
06127-Talarrubias	106	37	9	14	46	561	141	104	72	244
06128-Talavera la Real	186	55	21	20	90	947	309	239	48	351
06129-Táliga	17	10	2	3	2	63	47	2	11	3
06130-Tamurejo	2	0	1	0	1	23	0	1	0	22
06131-Torre de Miguel Sesmero	47	17	6	4	20	359	31	210	33	85
06132-Torremayor	21	11	3	1	6	118	47	21	17	33
06133-Torremejía	60	31	4	7	18	285	83	111	54	37
06134-Trasierra	11	3	0	2	6	21	3	0	7	11
06135-Trujillanos	38	3	4	4	27	185	7	32	30	116
06136-Usagre	57	36	2	7	12	197	125	13	34	25
06137-Valdecaballeros	34	7	2	14	11	249	16	87	116	30
06901-Valdelacalzada	96	45	4	14	33	411	165	24	87	135
06138-Valdetorres	27	11	4	3	9	125	62	22	7	34
06139-Valencia de las Torres	19	14	1	1	3	79	65	1	5	8
06140-Valencia del Mombuey	10	4	3	0	3	47	17	20	0	10
06141-Valencia del Ventoso	37	11	7	3	16	96	19	25	16	36
06146-Valle de la Serena	29	13	1	2	13	45	20	1	3	21
06147-Valle de Matamoros	4	1	0	2	1	8	1	0	5	2
06148-Valle de Santa Ana	22	9	1	4	8	64	24	5	12	23
06142-Valverde de Burguillos	8	1	5	0	2	44	3	38	0	3
06143-Valverde de Leganés	131	32	17	19	63	578	183	78	71	246
06144-Valverde de Llerena	6	2	1	0	3	12	4	3	0	5

Empresas en alta en Extremadura por municipio de residencia y sector de actividad

PROVINCIA DE BADAJOZ

	NÚMERO DE EMPRESAS					NÚMERO DE TRABAJADORES				
	TOTAL	SECTOR DE ACTIVIDAD				TOTAL	SECTOR DE ACTIVIDAD			
		Agricultura	Industria	Construcción	Servicios		Agricultura	Industria	Construcción	Servicios
06145-Valverde de Mérida	15	8	1	1	5	70	45	5	6	14
06149-Villafranca de los Barros	454	149	36	51	218	3.029	421	864	196	1.548
06150-Villagarcía de la Torre	18	5	3	5	5	47	6	7	19	15
06151-Villagonzalo	32	16	4	4	8	67	28	18	8	13
06152-Villalba de los Barros	53	34	2	5	12	331	181	2	64	84
06153-Villanueva de la Serena	753	136	60	90	467	5.204	942	661	522	3.079
06154-Villanueva del Fresno	78	30	8	6	34	274	71	38	18	147
06156-Villar de Rena	43	26	2	6	9	121	79	10	8	24
06155-Villar del Rey	65	27	5	10	23	249	80	34	69	66
06157-Villarta de los Montes	5	2	0	0	3	8	4	0	0	4
06158-Zafra	550	33	45	43	429	3.474	70	851	185	2.368
06159-Zahínos	80	33	10	7	30	322	191	41	33	57
06160-Zalamea de la Serena	101	17	10	14	60	377	31	37	37	272
06162-Zarza, La	99	21	11	20	47	302	66	28	63	145
06161-Zarza-Capilla	9	4	1	0	4	52	4	34	0	14

Empresas en alta en Extremadura por municipio de residencia y sector de actividad

PROVINCIA DE CÁCERES

	NÚMERO DE EMPRESAS					NÚMERO DE TRABAJADORES				
	TOTAL	SECTOR DE ACTIVIDAD				TOTAL	SECTOR DE ACTIVIDAD			
		Agricultura	Industria	Construcción	Servicios		Agricultura	Industria	Construcción	Servicios
10001-Abadía	5	2	0	1	2	8	5	0	1	2
10002-Abertura	8	3	0	0	5	21	13	0	0	8
10003-Acebo	17	1	2	2	12	43	1	5	3	34
10004-Acehúche	23	6	6	3	8	52	9	21	4	18
10005-Aceituna	8	2	0	2	4	36	19	0	6	11
10006-Ahigal	27	2	3	4	18	92	16	24	6	46
10903-Alagón del Río	18	4	5	2	7	81	10	33	21	17
10007-Albalá	12	3	0	2	7	78	3	0	4	71
10008-Alcántara	51	23	2	7	19	188	45	11	14	118
10009-Alcollarín	8	7	0	1	0	25	24	0	1	0
10010-Alcuéscar	73	20	3	9	41	234	80	3	35	116
10012-Aldea del Cano	19	10	1	1	7	72	33	5	5	29
10013-Aldea del Obispo, La	8	5	0	1	2	10	7	0	1	2
10011-Aldeacentenera	33	16	3	7	7	127	45	8	40	34
10014-Aldeanueva de la Vera	33	11	0	5	17	71	25	0	11	35
10015-Aldeanueva del Camino	29	2	9	0	18	157	2	38	0	117
10016-Aldehuela de Jerte	8	4	1	1	2	13	9	1	1	2
10017-Alía	42	29	1	3	9	122	97	1	5	19
10018-Aliseda	55	20	8	4	23	146	69	26	9	42
10019-Almaraz	49	6	10	9	24	1.460	8	852	111	489
10020-Almoharín	55	15	9	7	24	226	25	109	28	64
10021-Arroyo de la Luz	124	22	9	29	64	505	49	23	151	282
10023-Arroyomolinos	19	11	2	1	5	35	21	2	1	11
10022-Arroyomolinos de la Vera	6	3	0	1	2	8	3	0	1	4
10024-Baños de Montemayor	30	0	5	4	21	138	0	33	11	94
10025-Barrado	5	1	0	1	3	10	1	0	3	6
10026-Belvís de Monroy	9	2	0	1	6	38	5	0	1	32
10027-Benquerencia	1	0	1	0	0	1	0	1	0	0
10028-Berrocalejo	3	1	0	0	2	4	2	0	0	2
10029-Berzocana	27	16	2	3	6	59	42	5	5	7
10030-Bohonal de Ibor	11	1	1	1	8	90	3	1	2	84
10031-Botija	7	2	2	0	3	7	2	2	0	3
10032-Brozás	82	35	11	11	25	230	73	32	30	95
10033-Cabañas del Castillo	16	8	1	2	5	44	28	3	3	10
10034-Cabezabellosa	6	3	0	2	1	12	7	0	4	1
10035-Cabezuela del Valle	93	46	2	9	36	280	81	26	50	123
10036-Cabrero	9	3	3	2	1	17	3	5	5	4
10037-Cáceres	3.215	183	140	290	2.602	34.993	769	1.757	2.055	30.412
10038-Cachorrilla	3	3	0	0	0	7	7	0	0	0
10039-Cadalso	3	1	0	0	2	11	8	0	0	3
10040-Calzadilla	12	6	1	2	3	48	16	1	28	3
10041-Caminomorisco	28	2	2	5	19	75	2	7	19	47
10042-Campillo de Deleitosa	1	0	0	0	1	1	0	0	0	1
10043-Campo Lugar	39	26	3	2	8	111	75	10	7	19
10044-Cañamero	57	12	11	6	28	215	19	42	15	139
10045-Cañaveral	31	4	5	3	19	106	9	50	3	44
10046-Carbajo	7	3	1	0	3	41	6	1	0	34
10047-Carcaboso	46	10	6	11	19	135	19	20	44	52
10048-Carrascalejo	12	5	2	3	2	37	9	3	19	6
10049-Casar de Cáceres	121	13	28	22	58	1.114	24	426	98	566
10050-Casar de Palomero	32	13	2	2	15	113	32	2	4	75
10051-Casares de las Hurdes	3	0	0	1	2	25	0	0	2	23
10052-Casas de Don Antonio	5	1	0	0	4	42	1	0	0	41
10053-Casas de Don Gómez	9	1	1	2	5	52	1	5	32	14
10056-Casas de Millán	14	11	0	1	2	20	16	0	2	2
10057-Casas de Miravete	3	2	0	0	1	6	5	0	0	1
10054-Casas del Castañar	17	4	0	2	11	45	5	0	3	37
10055-Casas del Monte	18	2	1	5	10	150	3	108	21	18
10058-Casatejada	46	22	7	4	13	249	67	101	11	70
10059-Casillas de Coria	9	7	0	2	0	19	12	0	7	0
10060-Castañar de Ibor	39	17	2	4	16	99	33	4	11	51
10061-Ceclavín	49	20	5	12	12	203	44	8	132	19
10062-Cedillo	13	4	2	6	1	37	7	5	18	7
10063-Cerezo	1	0	0	1	0	2	0	0	2	0
10064-Cilleros	35	12	1	9	13	69	32	1	18	18
10065-Collado	11	7	0	1	3	133	16	0	1	116
10066-Conquista de la Sierra	6	4	0	0	2	13	8	0	0	5
10067-Coria	356	43	23	39	251	2.538	71	157	403	1.907
10068-Cuacos de Yuste	49	13	12	4	20	353	41	186	14	112
10069-Cumbre, La	21	9	0	4	8	88	18	0	35	35
10070-Deleitosa	26	6	5	3	12	76	13	14	9	40
10071-Descargamaría	6	2	1	1	2	16	12	1	1	2
10072-Eljas	19	4	4	3	8	77	13	42	3	19
10073-Escorial	22	9	5	5	3	45	14	10	10	11
10075-Fresnedoso de Ibor	5	3	0	0	2	7	3	0	0	4

Empresas en alta en Extremadura por municipio de residencia y sector de actividad

PROVINCIA DE CÁCERES

	NÚMERO DE EMPRESAS					NÚMERO DE TRABAJADORES				
	TOTAL	SECTOR DE ACTIVIDAD				TOTAL	SECTOR DE ACTIVIDAD			
		Agricultura	Industria	Construcción	Servicios		Agricultura	Industria	Construcción	Servicios
10076-Galisteo	35	23	3	1	8	108	43	20	4	41
10077-Garciaz	19	14	0	1	4	49	42	0	2	5
10078-Garganta, La	8	2	1	4	1	9	2	1	5	1
10079-Garganta la Olla	18	9	1	1	7	32	10	1	1	20
10080-Gargantilla	8	2	0	3	3	16	9	0	3	4
10081-Gargüera	9	8	0	0	1	14	13	0	0	1
10082-Garrovillas de Alconétar	35	13	2	7	13	54	16	2	18	18
10083-Garvín	6	5	0	0	1	18	17	0	0	1
10084-Gata	32	7	3	9	13	186	27	11	13	135
10085-Gordo, El	11	1	2	2	6	167	1	116	5	45
10086-Granja, La	6	1	2	2	1	29	3	15	9	2
10087-Guadalupe	66	15	5	6	40	263	54	9	19	181
10088-Guijo de Coria	5	2	1	1	1	11	6	1	3	1
10089-Guijo de Galisteo	49	16	2	6	25	126	18	6	17	85
10090-Guijo de Granadilla	12	4	1	1	6	33	9	1	2	21
10091-Guijo de Santa Bárbara	8	1	1	0	6	12	5	1	0	6
10092-Herguijuela	9	4	0	1	4	19	7	0	2	10
10093-Hernán-Pérez	8	3	0	3	2	23	18	0	3	2
10094-Herrera de Alcántara	14	7	1	1	5	63	18	21	1	23
10095-Herreruela	19	13	2	1	3	85	22	37	1	25
10096-Hervás	110	2	11	13	84	446	4	114	32	296
10097-Higuera	1	0	0	1	0	3	0	0	3	0
10098-Hinojal	13	4	0	5	4	23	4	0	15	4
10099-Holguera	17	10	0	1	6	21	12	0	2	7
10100-Hoyos	20	4	2	1	13	59	23	5	2	29
10101-Huélagá	3	2	0	0	1	5	2	0	0	3
10102-Ibahernando	15	4	2	6	3	27	9	5	10	3
10103-Jaraicejo	21	9	1	1	10	94	31	1	3	59
10104-Jaraíz de la Vera	170	38	25	20	87	562	75	127	76	284
10105-Jarandilla de la Vera	97	16	8	15	58	477	43	28	74	332
10106-Jarilla	6	1	0	1	4	13	2	0	1	10
10107-Jerte	40	18	1	4	17	106	34	2	12	58
10108-Ladrillar	3	1	0	1	1	7	3	0	1	3
10109-Logrosán	99	48	9	6	36	490	162	26	29	273
10110-Losar de la Vera	68	15	6	6	41	293	32	25	20	216
10111-Madrigal de la Vera	56	15	3	10	28	184	50	8	20	106
10112-Madrigalejo	55	20	4	6	25	390	262	29	15	84
10113-Madroñera	56	20	5	8	23	146	55	6	19	66
10114-Majadas	24	7	4	3	10	183	29	61	45	48
10115-Malpartida de Cáceres	114	8	18	15	73	617	20	110	108	379
10116-Malpartida de Plasencia	152	42	21	30	59	859	136	391	93	239
10117-Marchagaz	6	4	0	2	0	9	6	0	3	0
10118-Mata de Alcántara	9	2	0	2	5	25	3	0	4	18
10119-Membrío	21	10	3	3	5	81	31	5	6	39
10120-Mesas de Ibor	2	1	0	1	0	2	1	0	1	0
10121-Miajadas	305	36	37	39	193	1.775	70	637	197	871
10122-Millanes	5	2	0	1	2	18	3	0	1	14
10123-Mirabel	12	1	4	3	4	86	8	11	51	16
10124-Mohedas de Granadilla	22	3	3	6	10	132	13	17	18	84
10125-Monroy	39	25	2	3	9	77	55	6	4	12
10126-Montánchez	56	5	13	10	28	200	7	59	25	109
10127-Montehermoso	183	35	22	27	99	698	88	137	80	393
10128-Moraleja	224	31	27	28	138	966	78	123	103	662
10129-Morcillo	7	3	0	1	3	9	4	0	2	3
10130-Navaconcejo	67	21	2	12	32	177	29	6	44	98
10131-Navalmoral de la Mata	506	31	36	48	391	3.815	117	856	254	2.588
10132-Navalvillar de Ibor	7	3	1	1	2	32	26	1	2	3
10133-Navas del Madroño	38	15	4	8	11	81	33	11	20	17
10134-Navezuelas	10	0	0	3	7	16	0	0	5	11
10135-Nuñomoral	19	2	1	7	9	76	2	5	30	39
10136-Oliva de Plasencia	19	16	0	1	2	32	25	0	2	5
10137-Palomero	9	4	1	1	3	22	16	2	1	3
10138-Pasarón de la Vera	20	9	1	3	7	40	23	2	6	9
10139-Pedroso de Acim	7	4	1	0	2	33	11	16	0	6
10140-Peraleda de la Mata	57	27	7	6	17	398	63	229	35	71
10141-Peraleda de San Román	9	4	0	2	3	27	6	0	18	3
10142-Perales del Puerto	20	6	4	2	8	81	45	5	19	12
10143-Pescueza	9	6	1	1	1	21	8	2	1	10
10144-Pesga, La	15	2	0	2	11	39	10	0	5	24
10145-Piedras Albas	3	1	0	1	1	14	1	0	3	10
10146-Pinofrankeado	56	16	1	9	30	352	60	2	46	244
10147-Piornal	34	13	2	6	13	86	16	10	36	24
10148-Plasencia	1.251	69	81	154	947	9.829	275	897	1.055	7.602
10149-Plasenzuela	10	1	1	2	6	92	1	1	4	86
10150-Portaje	11	8	0	1	2	19	13	0	4	2

Empresas en alta en Extremadura por municipio de residencia y sector de actividad

PROVINCIA DE CÁCERES

	NÚMERO DE EMPRESAS					NÚMERO DE TRABAJADORES				
	TOTAL	SECTOR DE ACTIVIDAD				TOTAL	SECTOR DE ACTIVIDAD			
		Agricultura	Industria	Construcción	Servicios		Agricultura	Industria	Construcción	Servicios
10151-Portezuelo	11	7	0	2	2	29	13	0	8	8
10152-Pozuelo de Zarcón	18	9	4	1	4	66	19	33	5	9
10905-Pueblonuevo de Miramonte	10	5	2	1	2	15	6	3	1	5
10153-Puerto de Santa Cruz	4	2	0	1	1	13	2	0	9	2
10154-Rebollar	6	4	0	0	2	7	4	0	0	3
10155-Riolobos	30	13	3	3	11	89	15	27	11	36
10156-Robledillo de Gata	6	1	0	0	5	8	3	0	0	5
10157-Robledillo de la Vera	8	3	0	0	5	13	4	0	0	9
10158-Robledillo de Trujillo	5	1	1	1	2	66	1	1	3	61
10159-Robledollano	7	2	1	0	4	7	2	1	0	4
10160-Romangordo	8	2	1	3	2	45	3	23	4	15
10901-Rosalejo	40	19	3	5	13	90	36	5	12	37
10161-Ruanes	5	2	1	1	1	9	3	1	2	3
10162-Salorino	28	21	1	3	3	68	54	1	10	3
10163-Salvatierra de Santiago	8	2	3	1	2	34	3	25	2	4
10164-San Martín de Trevejo	19	1	2	4	12	38	1	2	14	21
10165-Santa Ana	7	3	0	3	1	21	4	0	16	1
10166-Santa Cruz de la Sierra	11	5	1	0	5	68	26	32	0	10
10167-Santa Cruz de Paniagua	14	9	0	2	3	99	16	0	37	46
10168-Santa Marta de Magasca	7	6	1	0	0	31	29	2	0	0
10169-Santiago de Alcántara	9	4	0	3	2	108	34	0	26	48
10170-Santiago del Campo	4	1	1	1	1	53	1	50	1	1
10171-Santibáñez el Alto	10	7	1	0	2	54	49	3	0	2
10172-Santibáñez el Bajo	21	9	2	2	8	44	15	8	2	19
10173-Saucedilla	27	12	4	4	7	149	46	76	18	9
10174-Segura de Toro	4	0	0	2	2	13	0	0	7	6
10175-Serradilla	36	14	4	6	12	69	18	7	21	23
10176-Serrejón	17	11	1	1	4	45	21	1	2	21
10177-Sierra de Fuentes	28	1	3	11	13	75	2	5	27	41
10178-Talaván	18	6	0	7	5	93	12	0	66	15
10179-Talaveruela de la Vera	6	1	0	2	3	16	8	0	4	4
10180-Talayuela	202	59	10	29	104	1.319	439	106	204	570
10181-Tejeda de Tiétar	23	12	1	4	6	96	66	2	17	11
10904-Tiétar	22	8	3	1	10	126	22	4	2	98
10182-Toril	16	13	1	0	2	80	71	4	0	5
10183-Tornavacas	29	15	1	6	7	51	27	2	7	15
10184-Torno, El	28	12	2	3	11	83	12	7	7	57
10187-Torre de Don Miguel	10	3	0	2	5	60	18	0	4	38
10188-Torre de Santa María	16	4	2	3	7	53	13	10	8	22
10185-Torrecilla de los Angeles	15	4	1	2	8	284	5	9	54	216
10186-Torrecillas de la Tiesa	50	22	4	11	13	238	44	25	47	122
10190-Torrejón el Rubio	33	21	1	3	8	70	42	2	11	15
10189-Torrejoncillo	69	15	7	16	31	325	46	26	85	168
10191-Torremenga	15	4	1	5	5	53	13	1	32	7
10192-Torremocha	9	4	1	2	2	17	6	2	6	3
10193-Torreorgaz	40	4	4	17	15	144	5	10	57	72
10194-Torrequemada	18	2	7	1	8	52	4	31	1	16
10195-Trujillo	402	74	43	34	251	2.343	138	510	189	1.506
10196-Valdastillas	12	4	0	0	8	136	11	0	0	125
10197-Valdecañas de Tajo	2	1	0	1	0	2	1	0	1	0
10198-Valdefuentes	34	11	4	5	14	289	23	5	10	251
10199-Valdehúncar	4	1	0	1	2	9	1	0	2	6
10200-Valdelacasa de Tajo	13	5	3	2	3	19	9	4	3	3
10201-Valdemorales	2	0	0	1	1	35	0	0	1	34
10202-Valdeobispo	19	10	0	3	6	38	18	0	11	9
10203-Valencia de Alcántara	186	48	14	16	108	615	134	53	47	381
10204-Valverde de la Vera	11	6	0	3	2	31	15	0	5	11
10205-Valverde del Fresno	59	14	5	8	32	182	43	12	30	97
10902-Vegaviana	12	4	0	1	7	33	18	0	2	13
10206-Viandar de la Vera	4	0	1	3	0	12	0	8	4	0
10207-Villa del Campo	4	3	0	0	1	16	15	0	0	1
10208-Villa del Rey	2	1	0	1	0	8	4	0	4	0
10209-Villamesías	8	6	0	0	2	23	9	0	0	14
10210-Villamiel	14	7	2	1	4	28	21	2	1	4
10211-Villanueva de la Sierra	13	6	2	3	2	33	15	11	5	2
10212-Villanueva de la Vera	77	26	6	11	34	248	59	24	58	107
10213-Villar del Pedroso	25	11	1	4	9	51	18	3	18	12
10214-Villar de Plasencia	13	7	1	0	5	23	9	3	0	11
10215-Villasbuenas de Gata	14	5	1	1	7	39	17	1	1	20
10216-Zarza de Granadilla	60	11	8	9	32	170	20	59	15	76
10217-Zarza de Montánchez	11	5	1	2	3	12	5	2	2	3
10218-Zarza la Mayor	30	11	2	5	12	90	29	6	9	46
10219-Zorita	39	25	2	1	11	106	52	2	16	36