

# Empresas dadas de alta en la Seguridad Social en Extremadura

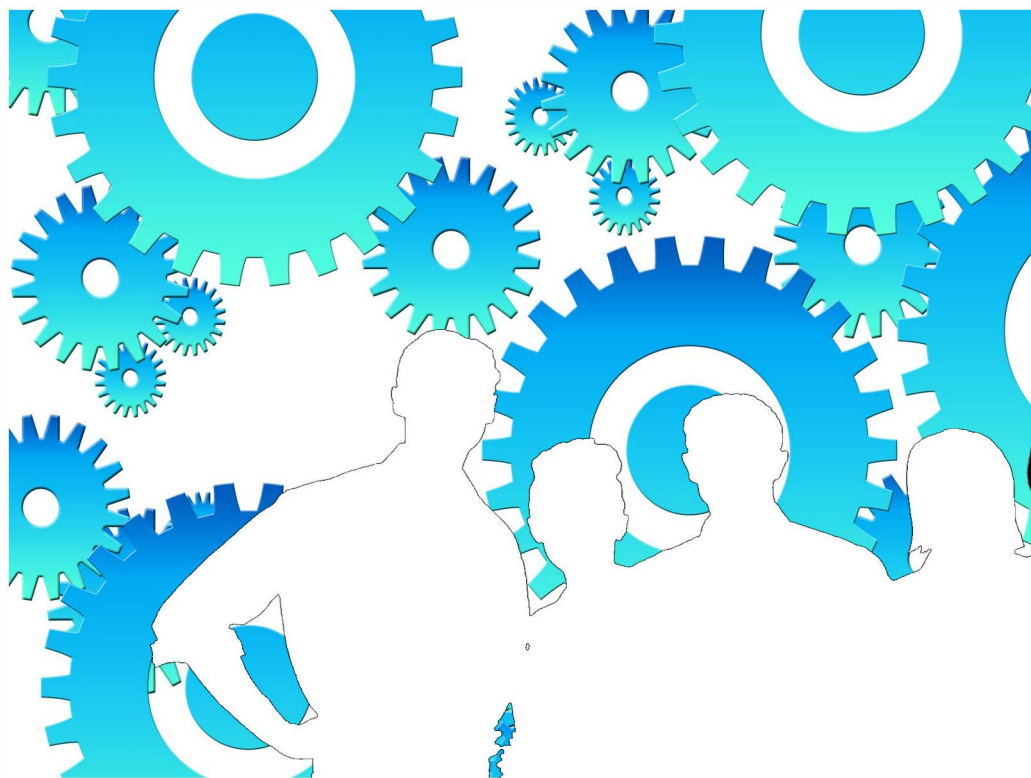

Febrero 2022

**ieex**  
Instituto de Estadística  
de Extremadura

**JUNTA DE EXTREMADURA**

## **NOTAS ACLARATORIAS:**

Se recoge la información relativa a empresas en alta laboral que figuran inscritas en la Seguridad Social.

La información de este apartado se ha obtenido a partir del fichero de Cuentas de Cotización de la Seguridad Social por cuenta ajena con excepción del Sistema Especial de Empleados de Hogar, siguiendo la metodología que utiliza el Ministerio de Inclusión, Seguridad Social y Migraciones.

Bajo una Cuenta de Cotización figuran agrupados los trabajadores afiliados que pertenecen a una misma empresa, desarrollan su actividad laboral en una misma provincia y sus características frente a la cotización son homogéneas.

En esta publicación una empresa agrupa todas las Cuentas de Cotización con el mismo número de Identificación Fiscal.

A cada empresa se le ha asignado la actividad económica asociada a su cuenta de cotización, cuando sólo tiene una, o a la cuenta de cotización con más trabajadores, cuando tiene varias. Siguiendo la metodología que utiliza el Ministerio de Inclusión, Seguridad Social y Migraciones, se excluye del sector servicios "Administración Pública y defensa; Seguridad Social obligatoria".

Los datos para Extremadura y para cada provincia corresponden a las empresas que tienen algún centro de trabajo en el respectivo territorio. Dado que una misma empresa puede tener centros de trabajo en las dos provincias, la suma de los datos de las empresas de Badajoz y Cáceres no tiene por qué coincidir con la cifra para Extremadura. La misma reflexión se aplica a los resultados municipales.

El tamaño de la empresa corresponde con el número de trabajadores por territorio que tiene la empresa.

## ÍNDICE

<b>Empresas en alta en Extremadura.....</b>	<b>4</b>
1. Según provincia y tamaño de la empresa .....	4
2. Según provincia y sector de la empresa .....	4
3. Según provincia y actividad económica de la empresa .....	5
4. Según tamaño de la localidad y sector de la empresa .....	6
<b>Empresas en alta en Extremadura por municipio de residencia y sector de actividad.....</b>	<b>7</b>
Provincia de Badajoz.....	7
Provincia de Cáceres.....	10

**Empresas en alta en el régimen General en Extremadura.**

**32.021**

**1. Empresas en alta en Extremadura según provincia y tamaño de la empresa**

TAMAÑO	NÚMERO DE EMPRESAS			NÚMERO DE TRABAJADORES		
	Badajoz	Cáceres	Extremadura	Badajoz	Cáceres	Extremadura
1-2 trab.	11.454	7.242	<b>18.292</b>	15.277	9.516	<b>24.245</b>
3-5 trab.	4.639	2.536	<b>6.999</b>	17.293	9.452	<b>26.074</b>
6-9 trab.	1.995	1.103	<b>2.993</b>	14.396	7.933	<b>21.565</b>
10-25 trab.	1.666	948	<b>2.496</b>	24.648	13.986	<b>37.133</b>
26-49 trab.	452	253	<b>669</b>	15.582	8.672	<b>23.057</b>
50-249 trab.	328	207	<b>507</b>	32.061	19.091	<b>47.208</b>
250-499 trab.	19	12	<b>49</b>	6.021	4.313	<b>16.171</b>
500 o más trab.	14	4	<b>16</b>	26.970	12.615	<b>42.373</b>
<b>Total</b>	<b>20.567</b>	<b>12.305</b>	<b>32.021</b>	<b>152.248</b>	<b>85.578</b>	<b>237.826</b>

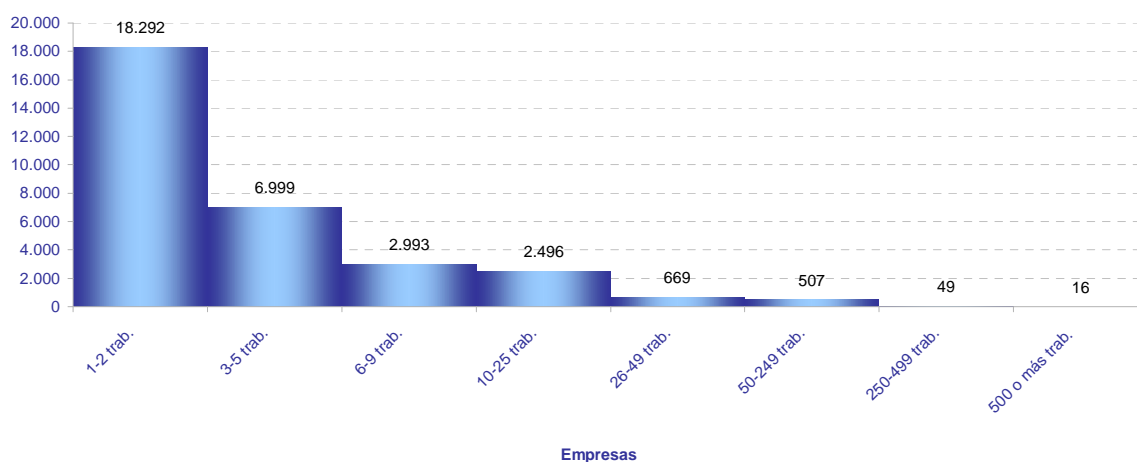

**2. Empresas en alta en Extremadura según provincia y sector de la empresa**

SECTOR	NÚMERO DE EMPRESAS			NÚMERO DE TRABAJADORES			TRAB / EMP
	Badajoz	Cáceres	Extremadura	Badajoz	Cáceres	Extremadura	Extrem.
Agricultura	4.215	2.181	<b>6.350</b>	16.337	6.468	<b>22.948</b>	<b>3,6</b>
Industria	1.733	962	<b>2.634</b>	18.606	10.211	<b>29.026</b>	<b>11,0</b>
Construcción	2.082	1.546	<b>3.526</b>	11.013	8.542	<b>19.213</b>	<b>5,4</b>
Servicios	12.537	7.616	<b>19.511</b>	106.292	60.357	<b>166.639</b>	<b>8,5</b>
<b>Total</b>	<b>20.567</b>	<b>12.305</b>	<b>32.021</b>	<b>152.248</b>	<b>85.578</b>	<b>237.826</b>	<b>7,4</b>

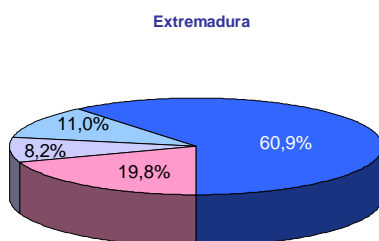
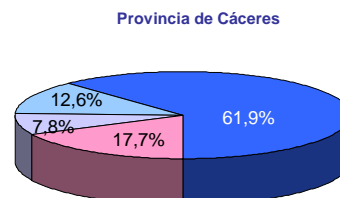
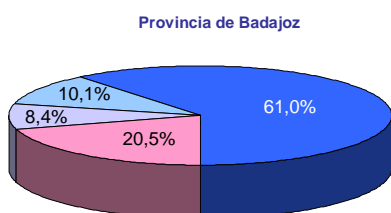

■ Agricultura □ Industria □ Construcción ■ Servicios

## 3. Empresas en alta en Extremadura según provincia, tamaño de la empresa y sector de la empresa

## TAMAÑO

Extremadura	Agricultura	Industria	Construcción	Servicios
<b>NÚMERO DE EMPRESAS. SECTOR</b>				
1-2 trab.	4.379	1.156	1.782	10.975
3-5 trab.	1.219	642	823	4.315
6-9 trab.	380	318	442	1.853
10-25 trab.	266	322	365	1.543
26-49 trab.	72	83	84	430
50-249 trab.	31	102	29	345
250-499 trab.	3	9	1	36
500 o más trab.	0	2	0	14
<b>NÚMERO DE TRABAJADORES. SECTOR</b>				
1-2 trab.	5.666	1.583	2.455	14.541
3-5 trab.	4.488	2.396	3.113	16.077
6-9 trab.	2.730	2.301	3.181	13.353
10-25 trab.	3.786	4.978	5.332	23.037
26-49 trab.	2.506	2.894	2.825	14.832
50-249 trab.	2.754	10.405	1.950	32.099
250-499 trab.	1.018	3.319	357	11.477
500 o más trab.	0	1.150	0	41.223
<b>BADAJOZ</b>				
<b>NÚMERO DE EMPRESAS. SECTOR</b>				
1-2 trab.	2.742	743	1.056	6.913
3-5 trab.	904	421	470	2.844
6-9 trab.	282	215	270	1.228
10-25 trab.	202	221	227	1.016
26-49 trab.	62	62	51	277
50-249 trab.	22	65	8	233
250-499 trab.	1	4	0	14
500 o más trab.	0	2	0	12
<b>NÚMERO DE TRABAJADORES. SECTOR</b>				
1-2 trab.	3.613	1.028	1.466	9.170
3-5 trab.	3.336	1.564	1.774	10.619
6-9 trab.	2.052	1.541	1.944	8.859
10-25 trab.	2.836	3.361	3.294	15.157
26-49 trab.	2.147	2.128	1.742	9.565
50-249 trab.	2.098	6.369	793	22.801
250-499 trab.	255	1.465	0	4.301
500 o más trab.	0	1.150	0	25.820
<b>CÁCERES</b>				
<b>NÚMERO DE EMPRESAS. SECTOR</b>				
1-2 trab.	1.670	453	793	4.326
3-5 trab.	320	231	371	1.614
6-9 trab.	99	103	179	722
10-25 trab.	66	109	149	624
26-49 trab.	14	25	33	181
50-249 trab.	12	37	21	137
250-499 trab.	0	4	0	8
500 o más trab.	0	0	0	4
<b>NÚMERO DE TRABAJADORES. SECTOR</b>				
1-2 trab.	2.095	610	1.094	5.717
3-5 trab.	1.165	872	1.395	6.020
6-9 trab.	686	758	1.291	5.198
10-25 trab.	957	1.714	2.166	9.149
26-49 trab.	492	866	1.106	6.208
50-249 trab.	1.073	4.029	1.490	12.499
250-499 trab.	0	1.362	0	2.951
500 o más trab.	0	0	0	12.615

#### 4. Empresas en alta en Extremadura según provincia y actividad económica de la empresa

SECC	NÚMERO DE EMPRESAS			NÚMERO DE TRABAJADORES			TRAB / EMP
	Badajoz	Cáceres	Extremadura	Badajoz	Cáceres	Extremadura	
A	4.215	2.181	<b>6.350</b>	16.337	6.468	<b>22.948</b>	<b>3,6</b>
B	68	26	<b>89</b>	509	281	<b>790</b>	<b>8,9</b>
C	1.516	844	<b>2.324</b>	15.148	7.755	<b>22.947</b>	<b>9,9</b>
D	76	32	<b>100</b>	730	757	<b>1.494</b>	<b>14,9</b>
E	73	60	<b>121</b>	2.219	1.418	<b>3.795</b>	<b>31,4</b>
F	2.082	1.546	<b>3.526</b>	11.013	8.542	<b>19.213</b>	<b>5,4</b>
G	4.793	2.692	<b>7.261</b>	25.038	12.154	<b>37.185</b>	<b>5,1</b>
H	881	428	<b>1.287</b>	6.638	2.832	<b>9.452</b>	<b>7,3</b>
I	1.916	1.480	<b>3.369</b>	10.288	7.056	<b>17.341</b>	<b>5,1</b>
J	221	112	<b>309</b>	2.390	1.201	<b>3.581</b>	<b>11,6</b>
K	295	191	<b>451</b>	2.630	1.345	<b>3.987</b>	<b>8,8</b>
L	174	89	<b>263</b>	309	167	<b>476</b>	<b>1,8</b>
M	1.097	593	<b>1.647</b>	6.387	3.053	<b>9.660</b>	<b>5,9</b>
N	664	375	<b>912</b>	10.637	5.139	<b>15.907</b>	<b>17,4</b>
P	415	281	<b>678</b>	10.315	7.762	<b>17.947</b>	<b>26,5</b>
Q	838	528	<b>1.302</b>	25.852	16.303	<b>41.959</b>	<b>32,2</b>
R	369	233	<b>587</b>	1.968	1.226	<b>3.183</b>	<b>5,4</b>
S	782	493	<b>1.233</b>	3.735	1.982	<b>5.721</b>	<b>4,6</b>
T	89	121	<b>209</b>	100	137	<b>235</b>	<b>1,1</b>
U	3	0	<b>3</b>	5	0	<b>5</b>	<b>1,7</b>

A Agricultura, ganadería, silvicultura y pesca

B Industrias extractivas

C Industria manufacturera

D Suministro de energía eléctrica, gas, vapor y aire acondicionado

E Suministro de agua, actividades de saneamiento, gestión de residuos y descontaminación

F Construcción

G Comercio al por mayor y al por menor; reparación de vehículos de motor y motocicletas

H Transporte y almacenamiento

I Hostelería

J Información y comunicaciones

K Actividades financieras y de seguros

L Actividades inmobiliarias

M Actividades profesionales, científicas y técnicas

N Actividades administrativas y servicios auxiliares

P Educación

Q Actividades sanitarias y de servicios sociales

R Actividades artísticas, recreativas y de entrenamiento

S Otros servicios

T Actividades de los hogares como empleadores de personal doméstico; actividades de los hogares como productores de bienes y servicios para uso propio

U Actividades de organizaciones y organismos extraterritoriales

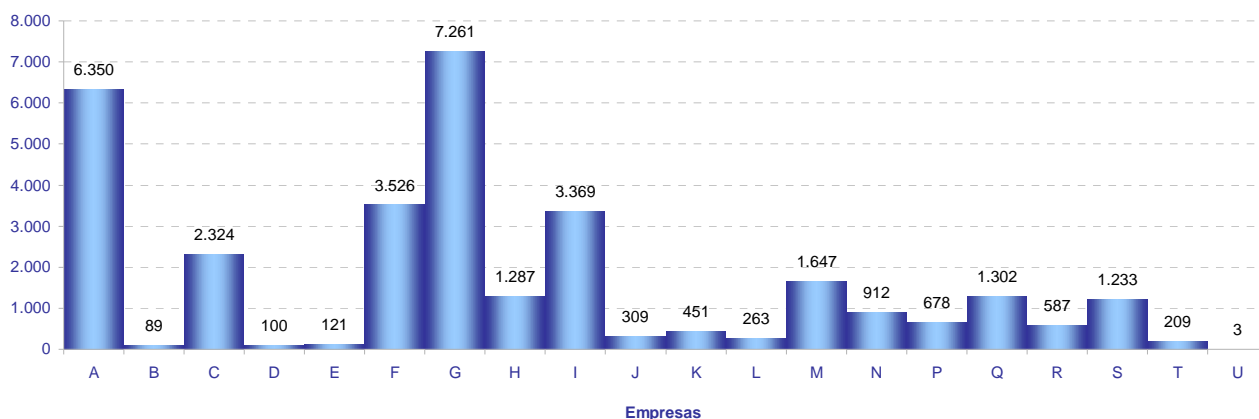

**5. Empresas en alta en Extremadura según tamaño de la localidad y sector de la empresa**

SECTOR	TAMAÑO		
	Rural	Intermedia	Urbana
Agricultura	2.421	2.541	1.506
Industria	581	1.081	1.062
Construcción	867	1.211	1.566
Servicios	2.371	5.091	12.854
<b>Total</b>	<b>6.240</b>	<b>9.924</b>	<b>16.988</b>

*Población rural hasta 2.000 habitantes*

*Población intermedia desde 2.001 hasta 10.000 habitantes*

*Población urbana más de 10.000 habitantes*

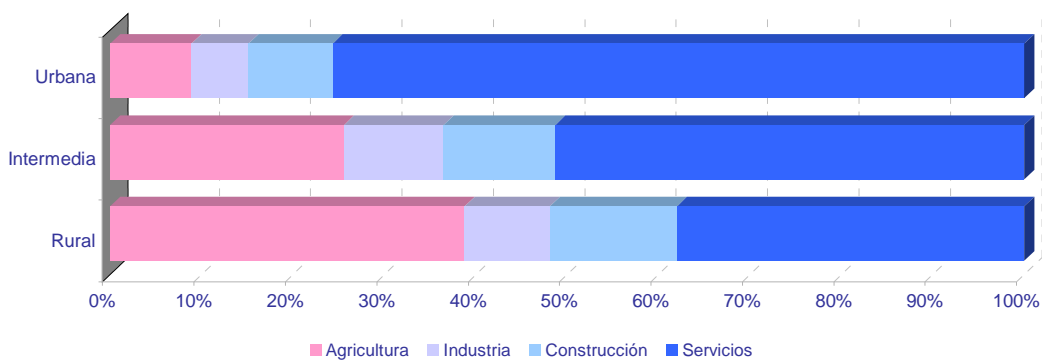
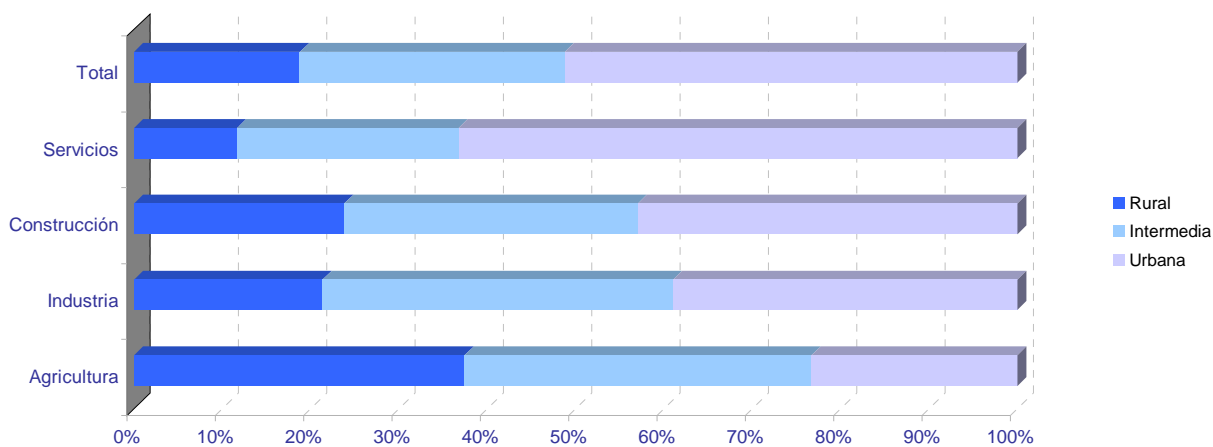

## Empresas en alta en Extremadura por municipio de residencia y sector de actividad

## PROVINCIA DE BADAJOZ

	NÚMERO DE EMPRESAS					NÚMERO DE TRABAJADORES				
	TOTAL	SECTOR DE ACTIVIDAD				TOTAL	SECTOR DE ACTIVIDAD			
		Agricultura	Industria	Construcción	Servicios		Agricultura	Industria	Construcción	Servicios
06001-Acedera	29	17	1	1	10	82	50	2	1	29
06002-Aceuchal	213	82	16	28	87	942	433	73	97	339
06003-Ahillones	22	7	1	3	11	77	11	1	19	46
06004-Alange	67	33	4	7	23	273	137	13	20	103
06005-Albuera, La	59	18	11	7	23	401	111	156	14	120
06006-Alburquerque	219	100	18	16	85	856	246	242	69	299
06007-Alconchel	47	23	5	4	15	116	48	26	11	31
06008-Alconera	8	0	6	1	1	127	0	116	10	1
06009-Aljucén	6	2	0	1	3	14	5	0	1	8
06010-Almendral	41	15	4	5	17	83	24	8	11	40
06011-Almendralejo	1.267	241	125	129	772	8.748	974	1.242	820	5.712
06012-Arroyo de San Serván	149	62	13	16	58	744	232	128	55	329
06013-Atalaya	2	1	0	0	1	32	1	0	0	31
06014-Azuaga	266	60	19	28	159	1.076	157	200	167	552
06015-Badajoz	4.501	261	227	322	3.691	45.786	1.441	2.252	2.421	39.672
06016-Barcarrota	85	26	8	7	44	350	57	17	53	223
06017-Baterno	2	1	0	0	1	2	1	0	0	1
06018-Benquerencia de la Serena	33	22	4	2	5	65	45	7	5	8
06019-Berlanga	64	18	12	6	28	157	36	24	39	58
06020-Bienvenida	47	19	9	3	16	454	39	62	5	348
06021-Bodonal de la Sierra	21	8	3	3	7	50	13	8	10	19
06022-Burguillos del Cerro	53	17	7	3	26	205	35	54	15	101
06023-Cabeza del Buey	160	51	12	11	86	1.167	74	80	41	972
06024-Cabeza la Vaca	23	5	7	4	7	85	14	40	16	15
06025-Calamonte	157	23	16	25	93	617	89	50	129	349
06026-Calera de León	27	8	5	3	11	105	27	54	7	17
06027-Calzadilla de los Barros	26	17	1	3	5	64	44	2	7	11
06028-Campanario	107	16	22	17	52	482	39	150	84	209
06029-Campillo de Llerena	51	27	1	9	14	158	70	2	35	51
06030-Capilla	3	3	0	0	0	3	3	0	0	0
06031-Carmonita	12	7	1	0	4	23	16	1	0	6
06032-Carrascalejo, El	2	1	0	0	1	3	2	0	0	1
06033-Casas de Don Pedro	32	9	1	7	15	113	42	2	23	46
06034-Casas de Reina	7	3	1	1	2	22	6	6	4	6
06035-Castilblanco	18	10	2	2	4	56	14	6	2	34
06036-Castuera	224	60	23	10	131	758	100	127	50	481
06042-Cheles	15	9	1	1	4	39	19	1	4	15
06037-Codosera, La	55	12	2	3	38	237	40	5	6	186
06038-Cordobilla de Lácara	29	17	4	0	8	78	48	10	0	20
06039-Coronada, La	33	11	3	7	12	105	37	5	18	45
06040-Corte de Peleas	47	28	2	1	16	163	116	8	1	38
06041-Cristina	16	10	4	0	2	52	26	24	0	2
06043-Don Alvaro	15	2	1	2	10	152	5	5	48	94
06044-Don Benito	1.239	154	98	140	847	10.742	1.233	1.450	680	7.379
06045-Entrín Bajo	19	14	2	1	2	50	36	9	2	3
06046-Esparragalejo	14	4	2	1	7	42	6	11	1	24
06047-Esparragosa de la Serena	21	10	4	2	5	40	16	15	3	6
06048-Esparragosa de Lares	36	19	2	6	9	65	27	3	11	24
06049-Fería	32	14	2	7	9	100	38	4	25	33
06050-Fregenal de la Sierra	160	26	26	15	93	1.064	52	407	46	559
06051-Fuenlabrada de los Montes	47	20	5	2	20	115	27	13	9	66
06052-Fuente de Cantos	164	43	17	19	85	777	84	88	92	513
06053-Fuente del Arco	23	8	2	2	11	78	25	6	4	43
06054-Fuente del Maestre	250	117	14	22	97	1.195	426	304	80	385
06055-Fuentes de León	52	17	9	7	19	157	30	55	29	43
06056-Garbayuela	13	4	1	4	4	33	11	2	12	8
06057-Garlitos	6	3	0	0	3	19	11	0	0	8
06058-Garrovilla, La	55	20	8	7	20	275	75	34	20	146
06059-Granja de Torrehermosa	70	18	5	8	39	234	70	8	39	117
06060-Guadiana	72	23	6	13	30	292	67	15	123	87
06060-Guareña	263	106	27	21	109	1.347	517	407	70	353
06061-Haba, La	29	5	6	6	12	130	5	88	15	22
06062-Helechosa de los Montes	14	8	0	0	6	55	47	0	0	8
06063-Herrera del Duque	96	21	6	11	58	368	46	105	40	177
06064-Higuera de la Serena	21	4	1	5	11	57	6	2	6	43
06065-Higuera de Llerena	6	6	0	0	0	7	7	0	0	0
06066-Higuera de Vargas	32	13	3	3	13	96	41	14	16	25
06067-Higuera la Real	73	14	16	7	36	426	47	253	15	111
06068-Hinojosa del Valle	11	6	0	0	5	46	8	0	0	38
06069-Hornachos	113	39	8	12	54	339	86	41	60	152
06070-Jerez de los Caballeros	323	66	39	28	190	2.674	314	1.314	106	940
06071-Lapa, La	9	6	0	1	2	18	12	0	3	3
06073-Llera	13	2	1	5	5	21	2	4	10	5
06074-Llerena	240	29	14	16	181	2.645	109	138	38	2.360
06072-Lobón	62	16	10	4	32	597	32	77	5	483
06075-Magacela	13	6	1	3	3	61	30	5	7	19
06076-Maguilla	26	14	3	4	5	77	45	14	10	8
06077-Malcocinado	9	6	2	0	1	12	9	2	0	1
06078-Malpartida de la Serena	6	2	0	0	4	35	2	0	0	33
06079-Manchita	28	16	0	6	6	70	40	0	19	11
06080-Medellín	54	23	7	5	19	232	99	24	9	100
06081-Medina de las Torres	22	8	3	5	6	84	9	7	54	14
06082-Mengabril	11	5	2	0	4	36	15	11	0	10
06083-Mérida	2.047	133	119	163	1.632	26.177	1.099	1.739	921	22.418
06084-Mirandilla	22	12	0	4	6	90	32	0	25	33



## Empresas en alta en Extremadura por municipio de residencia y sector de actividad

## PROVINCIA DE BADAJOZ

	NÚMERO DE EMPRESAS					NÚMERO DE TRABAJADORES				
	TOTAL	SECTOR DE ACTIVIDAD				TOTAL	SECTOR DE ACTIVIDAD			
		Agricultura	Industria	Construcción	Servicios		Agricultura	Industria	Construcción	Servicios
06085-Monesterio	167	28	29	20	90	741	66	164	75	436
06086-Montemolín	43	21	3	6	13	107	41	11	19	36
06087-Monterrubio de la Serena	88	48	10	6	24	177	69	40	14	54
06088-Montijo	392	60	35	49	248	2.003	286	421	214	1.082
06089-Morera, La	31	17	1	2	11	68	32	1	18	17
06090-Nava de Santiago, La	36	31	1	0	4	102	69	2	0	31
06091-Navalvillar de Pela	155	69	13	13	60	567	180	47	53	287
06092-Nogales	28	11	5	5	7	141	23	59	12	47
06093-Oliva de la Frontera	124	19	23	17	65	595	83	170	71	271
06094-Oliva de Mérida	47	24	2	8	13	165	75	6	62	22
06095-Olivenza	321	85	26	55	155	1.915	458	145	345	967
06096-Orellana de la Sierra	5	2	0	0	3	11	5	0	0	6
06097-Orellana la Vieja	79	13	6	9	51	256	19	43	95	99
06098-Palomas	14	9	0	0	5	48	33	0	0	15
06099-Parra, La	29	12	3	7	7	58	26	4	19	9
06100-Peñalsordo	16	5	2	1	8	57	5	8	2	42
06101-Peraleda del Zaucejo	16	7	3	2	4	86	49	30	3	4
06102-Puebla de Alcocer	40	21	2	1	16	147	33	28	3	83
06103-Puebla de la Calzada	175	27	15	35	98	1.000	134	92	288	486
06104-Puebla de la Reina	23	16	1	3	3	35	23	2	6	4
06107-Puebla de Obando	33	14	4	8	7	116	46	13	20	37
06108-Puebla de Sancho Pérez	65	16	13	9	27	1.305	43	47	45	1.170
06105-Puebla del Maestre	17	10	1	3	3	26	13	3	6	4
06106-Puebla del Prior	14	7	2	0	5	77	60	8	0	9
06902-Pueblonuevo del Guadiana	43	17	2	5	19	301	85	171	12	33
06109-Quintana de la Serena	141	11	47	16	67	605	22	304	46	233
06110-Reina	6	6	0	0	0	37	37	0	0	0
06111-Rena	6	2	1	1	2	6	2	1	1	2
06112-Retamal de Llerena	17	13	1	3	0	70	55	1	14	0
06113-Ribera del Fresno	117	50	8	15	44	673	129	54	69	421
06114-Risco	2	1	0	0	1	3	2	0	0	1
06115-Roca de la Sierra, La	58	34	4	5	15	167	86	10	13	58
06116-Salvaleón	37	9	6	3	19	177	20	24	13	120
06117-Salvatierra de los Barros	39	15	5	8	11	164	30	81	14	39
06119-San Pedro de Mérida	16	7	0	0	9	63	13	0	0	50
06123-San Vicente de Alcántara	187	33	49	17	88	956	75	514	109	258
06118-Sancti-Spíritus	2	0	0	0	2	13	0	0	0	13
06120-Santa Amalia	118	36	8	15	59	453	119	138	61	135
06121-Santa Marta	194	80	13	28	73	744	205	61	118	360
06122-Santos de Maimona, Los	231	66	19	32	114	978	253	110	131	484
06124-Segura de León	41	11	3	5	22	135	25	19	18	73
06125-Siruela	51	12	7	4	28	140	16	26	18	80
06126-Solana de los Barros	105	52	5	20	28	392	242	10	64	76
06127-Talarrubias	108	34	9	15	50	600	129	126	87	258
06128-Talavera la Real	179	48	22	19	90	1.032	254	361	52	365
06129-Táliga	21	11	3	3	4	71	49	3	13	6
06130-Tamurejo	2	0	1	0	1	23	0	1	0	22
06131-Torre de Miguel Sesmero	49	17	6	7	19	379	36	222	35	86
06132-Torremayor	18	8	2	1	7	131	47	18	18	48
06133-Torremejía	70	32	7	9	22	294	76	111	55	52
06134-Trasierra	9	2	0	2	5	25	5	0	14	6
06135-Trujillanos	34	2	3	3	26	194	3	29	43	119
06136-Usagre	54	33	2	9	10	188	119	11	36	22
06137-Valdecaballeros	35	8	4	10	13	106	19	16	49	22
06901-Valdelacalzada	89	35	4	16	34	488	177	28	125	158
06138-Valdetorres	27	11	3	3	10	115	33	24	9	49
06139-Valencia de las Torres	23	18	1	1	3	87	70	2	8	7
06140-Valencia del Mombuey	11	4	3	1	3	36	5	22	2	7
06141-Valencia del Ventoso	28	5	7	1	15	85	6	31	11	37
06146-Valle de la Serena	24	10	1	2	11	40	15	1	7	17
06147-Valle de Matamoros	5	0	0	3	2	13	0	0	9	4
06148-Valle de Santa Ana	21	9	1	3	8	62	18	4	17	23
06142-Valverde de Burguillos	9	1	5	1	2	47	2	39	2	4
06143-Valverde de Leganés	141	32	16	21	72	664	187	86	109	282
06144-Valverde de Llerena	7	2	1	1	3	14	2	4	5	3
06145-Valverde de Mérida	16	8	1	2	5	82	55	5	8	14
06149-Villafranca de los Barros	416	102	36	51	227	3.034	330	891	174	1.639
06150-Villagarcía de la Torre	16	3	1	7	5	44	4	2	23	15
06151-Villagonzalo	32	14	5	4	9	65	26	16	8	15
06152-Villalba de los Barros	53	33	2	5	13	311	154	2	65	90
06153-Villanueva de la Serena	757	120	60	85	492	6.420	823	693	574	4.330
06154-Villanueva del Fresno	76	31	8	6	31	288	90	39	14	145
06156-Villar de Rena	37	22	2	5	8	135	96	10	7	22
06155-Villar del Rey	66	23	6	10	27	210	68	34	42	66
06157-Villarta de los Montes	5	2	0	1	2	7	4	0	1	2
06158-Zafra	566	29	50	42	445	3.870	72	942	235	2.621
06159-Zahínos	84	39	10	4	31	309	166	44	41	58
06160-Zalamea de la Serena	108	13	11	18	66	420	23	36	45	316
06162-Zarza, La	103	22	11	19	51	314	52	36	59	167
06161-Zarza-Capilla	7	1	1	1	4	65	2	38	1	24

Empresas en alta en Extremadura por municipio de residencia y sector de actividad

PROVINCIA DE CÁCERES

	NÚMERO DE EMPRESAS					NÚMERO DE TRABAJADORES				
	TOTAL	SECTOR DE ACTIVIDAD				TOTAL	SECTOR DE ACTIVIDAD			
		Agricultura	Industria	Construcción	Servicios		Agricultura	Industria	Construcción	Servicios
10001-Abadía	5	1	0	2	2	9	4	0	2	3
10002-Abertura	9	4	0	1	4	26	16	0	2	8
10003-Acebo	18	2	2	2	12	41	2	5	3	31
10004-Acehúche	23	6	6	3	8	64	9	21	5	29
10005-Aceituna	7	1	0	1	5	37	19	0	5	13
10006-Ahigal	27	4	3	4	16	107	5	27	5	70
10903-Alagón del Río	22	4	5	2	11	106	4	30	31	41
10007-Albalá	12	2	0	3	7	85	3	0	9	73
10008-Alcántara	56	25	2	7	22	260	48	18	16	178
10009-Alcollarín	9	8	0	0	1	22	21	0	0	1
10010-Alcuéscar	74	21	3	10	40	268	97	4	48	119
10012-Aldea del Cano	18	8	1	2	7	76	28	6	7	35
10013-Aldea del Obispo, La	9	6	0	1	2	17	12	0	3	2
10011-Aldeacentenera	33	13	4	6	10	187	36	8	88	55
10014-Aldeanueva de la Vera	30	7	0	6	17	67	7	0	16	44
10015-Aldeanueva del Camino	29	1	9	1	18	183	2	34	1	146
10016-Aldehuela de Jerte	7	4	1	2	0	15	9	1	5	0
10017-Alía	40	28	2	2	8	105	78	5	4	18
10018-Aliseda	55	18	9	5	23	161	67	26	15	53
10019-Almaraz	50	5	12	7	26	1.457	8	875	79	495
10020-Almoharín	57	16	9	7	25	360	55	160	22	123
10021-Arroyo de la Luz	129	20	9	33	67	589	42	29	155	363
10023-Arroyomolinos	20	10	2	4	4	44	28	3	5	8
10022-Arroyomolinos de la Vera	7	4	0	1	2	11	6	0	1	4
10024-Baños de Montemayor	33	0	5	4	24	150	0	33	11	106
10025-Barrado	9	3	0	2	4	26	5	0	4	17
10026-Belvis de Monroy	8	2	0	0	6	46	5	0	0	41
10027-Benquerencia	0	0	0	0	0	0	0	0	0	0
10028-Berrocalejo	5	2	0	0	3	6	3	0	0	3
10029-Berzocana	24	13	2	4	5	46	28	5	8	5
10030-Bohonal de Ibor	13	2	2	1	8	99	2	4	4	89
10031-Botija	6	3	1	0	2	8	3	1	0	4
10032-Brozas	81	33	10	11	27	198	79	29	30	60
10033-Cabañas del Castillo	14	6	1	2	5	33	8	2	14	9
10034-Cabezabellosa	4	1	0	2	1	20	1	0	16	3
10035-Cabezuela del Valle	76	31	2	10	33	246	59	24	45	118
10036-Cabrero	10	3	3	2	2	22	3	6	9	4
10037-Cáceres	3.315	187	141	290	2.697	35.944	806	1.770	2.282	31.086
10038-Cachorrilla	5	5	0	0	0	6	6	0	0	0
10039-Cadalso	3	0	0	0	3	4	0	0	0	4
10040-Calzadilla	11	4	1	2	4	62	11	1	29	21
10041-Caminomorisco	25	1	2	5	17	65	7	8	8	42
10042-Campillo de Deleitosa	1	0	0	0	1	1	0	0	0	1
10043-Campo Lugar	41	26	2	3	10	123	76	7	8	32
10044-Cañamero	63	15	12	4	32	251	28	37	8	178
10045-Cañaveral	34	3	5	3	23	117	7	52	5	53
10046-Carbajo	5	1	1	0	3	40	1	1	0	38
10047-Carcaboso	46	8	4	13	21	163	12	12	61	78
10048-Carrascalejo	10	3	2	3	2	29	4	3	17	5
10049-Casar de Cáceres	133	11	26	27	69	1.226	16	506	121	583
10050-Casar de Palomero	28	9	0	4	15	107	23	0	5	79
10051-Casares de las Hurdas	3	0	0	2	1	27	0	0	4	23
10052-Casas de Don Antonio	6	1	0	1	4	47	1	0	5	41
10053-Casas de Don Gómez	10	1	1	3	5	45	1	5	24	15
10056-Casas de Millán	14	9	0	3	2	18	12	0	4	2
10057-Casas de Miravete	4	2	0	0	2	8	6	0	0	2
10054-Casas del Castañar	18	3	0	4	11	41	3	0	5	33
10055-Casas del Monte	20	1	2	6	11	142	2	87	29	24
10058-Casatejada	49	23	7	5	14	261	73	110	7	71
10059-Casillas de Coria	7	5	0	2	0	16	9	0	7	0
10060-Castañar de Ibor	36	15	2	4	15	92	27	5	8	52
10061-Ceclavín	49	19	5	11	14	216	48	9	138	21
10062-Cedillo	14	4	1	5	4	79	28	1	38	12
10063-Cerezo	1	0	0	0	1	1	0	0	0	1
10064-Cilleros	35	11	0	8	16	92	46	0	20	26
10065-Collado de la Vera	13	10	0	1	2	29	26	0	1	2
10066-Conquista de la Sierra	5	3	0	0	2	8	3	0	0	5
10067-Coria	372	40	21	41	270	2.781	62	154	434	2.131
10068-Cuacos de Yuste	48	10	12	5	21	406	16	207	15	168
10069-Cumbre, La	22	10	0	3	9	122	68	0	15	39
10070-Deleitosa	22	5	4	3	10	70	10	13	9	38
10071-Descargamaría	5	2	1	0	2	12	8	2	0	2
10072-Eljas	17	2	4	3	8	88	17	49	3	19
10073-Escorial	21	9	6	3	3	70	16	36	3	15
10075-Fresnedoso de Ibor	6	4	0	0	2	8	4	0	0	4
10076-Galisteo	36	22	3	2	9	155	37	24	5	89
10077-Garciaz	19	12	1	2	4	34	24	1	5	4
10078-Garganta, La	7	2	0	4	1	11	2	0	8	1
10079-Garganta la Olla	20	8	1	2	9	40	10	1	2	27
10080-Gargantilla	3	0	0	0	3	4	0	0	0	4
10081-Gargüera	9	7	0	1	1	13	11	0	1	1
10082-Garrovillas de Alconétar	39	14	2	6	17	99	16	2	17	64
10083-Garvín	5	4	0	0	1	13	12	0	0	1
10084-Gata	35	8	3	9	15	250	28	11	22	189
10085-Gordo, El	12	2	1	2	7	194	2	134	4	54

Empresas en alta en Extremadura por municipio de residencia y sector de actividad

PROVINCIA DE CÁCERES

	NÚMERO DE EMPRESAS					NÚMERO DE TRABAJADORES				
	TOTAL	SECTOR DE ACTIVIDAD				TOTAL	SECTOR DE ACTIVIDAD			
		Agricultura	Industria	Construcción	Servicios		Agricultura	Industria	Construcción	Servicios
10086-Granja, La	6	1	2	1	2	23	4	12	3	4
10087-Guadalupe	73	15	5	8	45	308	38	11	28	231
10088-Guijo de Coria	7	4	1	1	1	12	7	1	3	1
10089-Guijo de Galisteo	46	11	2	7	26	157	13	4	41	99
10090-Guijo de Granadilla	12	4	1	1	6	34	8	1	3	22
10091-Guijo de Santa Bárbara	8	1	1	0	6	8	1	1	0	6
10092-Herguiejuela	9	3	0	1	5	17	4	0	2	11
10093-Hernán-Pérez	8	2	0	2	4	10	2	0	4	4
10094-Herrera de Alcántara	14	9	0	1	4	78	59	0	2	17
10095-Herreruela	19	13	2	1	3	89	29	40	2	18
10096-Hervás	124	3	14	18	89	542	13	161	33	335
10097-Higuera de Albalat	1	0	0	1	0	4	0	0	4	0
10098-Hinojal	12	4	0	5	3	25	5	0	12	8
10099-Holguera	12	7	0	0	5	28	9	0	0	19
10100-Hoyos	20	5	2	0	13	103	24	5	0	74
10101-Huélaga	2	1	0	0	1	5	2	0	0	3
10102-Ibahernando	12	3	2	5	2	20	5	4	9	2
10103-Jaraicejo	22	8	1	2	11	102	36	1	4	61
10104-Jaraíz de la Vera	177	33	26	18	100	755	66	129	67	493
10105-Jarandilla de la Vera	112	21	8	16	67	430	53	21	74	282
10106-Jarilla	3	0	0	1	2	9	0	0	1	8
10107-Jerte	45	15	1	7	22	113	27	2	17	67
10108-Ladrillar	5	1	0	2	2	8	1	0	3	4
10109-Logrosán	100	48	9	7	36	479	140	41	13	285
10110-Losar de la Vera	66	10	7	6	43	284	28	22	18	216
10111-Madrigal de la Vera	60	13	3	12	32	220	47	11	30	132
10112-Madrigalejo	52	18	5	5	24	467	324	36	17	90
10113-Madroñera	59	20	5	9	25	170	51	8	19	92
10114-Majadas	25	7	3	4	11	251	52	61	99	39
10115-Malpartida de Cáceres	125	9	20	18	78	697	14	142	128	413
10116-Malpartida de Plasencia	159	41	21	36	61	1.041	136	475	128	302
10117-Marchagaz	4	2	0	2	0	20	3	0	17	0
10118-Mata de Alcántara	10	3	0	2	5	22	4	0	4	14
10119-Membrío	24	13	3	3	5	92	38	5	9	40
10120-Mesas de Ibor	1	1	0	0	0	1	1	0	0	0
10121-Miajadas	327	30	36	46	215	1.900	50	696	201	953
10122-Millanes	6	2	1	1	2	20	2	4	1	13
10123-Mirabel	11	1	4	2	4	106	7	12	62	25
10124-Mohedas de Granadilla	26	5	3	8	10	149	9	19	20	101
10125-Monroy	38	24	2	4	8	69	43	6	7	13
10126-Montánchez	55	5	10	12	28	220	8	58	34	120
10127-Montehermoso	193	30	22	28	113	766	76	149	97	444
10128-Moraleja	233	24	28	28	153	1.079	54	142	92	791
10129-Morcillo	7	3	0	2	2	18	12	0	4	2
10130-Navaconcejo	65	18	2	14	31	222	30	9	77	106
10131-Navalmoral de la Mata	520	30	38	51	401	3.948	110	866	323	2.649
10132-Navalvillar de Ibor	6	2	1	1	2	26	19	1	2	4
10133-Navas del Madroño	39	13	3	9	14	94	29	12	31	22
10134-Navezuelas	14	4	0	3	7	25	5	0	9	11
10135-Nuñomoral	19	0	1	8	10	120	0	6	54	60
10136-Oliva de Plasencia	19	15	0	1	3	34	23	0	7	4
10137-Palomero	10	4	2	1	3	20	14	2	1	3
10138-Pasarón de la Vera	17	8	1	2	6	30	15	3	4	8
10139-Pedroso de Acim	8	4	1	0	3	40	10	18	0	12
10140-Peraleda de la Mata	57	27	8	7	15	426	59	204	75	88
10141-Peraleda de San Román	9	4	0	2	3	24	7	0	13	4
10142-Perales del Puerto	23	6	3	2	12	58	14	3	13	28
10143-Pescueza	7	5	1	0	1	23	7	2	0	14
10144-Pesga, La	14	0	0	2	12	50	0	0	4	46
10145-Piedras Albas	3	1	0	1	1	13	2	0	3	8
10146-Pinofranqueado	58	12	1	9	36	393	56	2	54	281
10147-Piornal	26	6	4	4	12	58	13	15	8	22
10148-Plasencia	1.275	64	86	148	977	10.635	343	1.004	1.168	8.120
10149-Plasenzuela	10	2	1	2	5	99	5	1	3	90
10150-Portaje	14	10	0	1	3	26	18	0	5	3
10151-Portezuelo	11	7	0	2	2	31	14	0	8	9
10152-Pozuelo de Zarzón	15	6	3	1	5	103	16	25	2	60
10905-Pueblonuevo de Miramonte	14	9	2	1	2	18	10	3	1	4
10153-Puerto de Santa Cruz	5	2	0	1	2	19	2	0	13	4
10154-Rebollar	5	2	0	0	3	9	3	0	0	6
10155-Riolobos	29	10	3	2	14	91	13	22	10	46
10156-Robledillo de Gata	6	1	0	0	5	9	3	0	0	6
10157-Robledillo de la Vera	8	3	0	0	5	17	4	0	0	13
10158-Robledillo de Trujillo	6	2	1	2	1	56	11	1	2	42
10159-Robledollano	10	1	2	1	6	25	1	15	1	8
10160-Romangordo	7	2	1	2	2	22	3	4	4	11
10901-Rosalejo	38	16	4	5	13	116	43	6	11	56
10161-Ruanes	3	1	1	0	1	9	1	5	0	3
10162-Salorino	24	18	1	3	2	60	48	1	9	2
10163-Salvatierra de Santiago	9	2	3	1	3	41	4	31	1	5
10164-San Martín de Trevejo	22	0	1	5	16	67	0	1	17	49
10165-Santa Ana	7	3	0	3	1	27	4	0	22	1
10166-Santa Cruz de la Sierra	13	4	2	1	6	29	8	12	1	8
10167-Santa Cruz de Paniagua	14	12	0	0	2	60	19	0	0	41
10168-Santa Marta de Magasca	7	5	1	1	0	39	27	2	10	0

## Empresas en alta en Extremadura por municipio de residencia y sector de actividad

## PROVINCIA DE CÁCERES

	NÚMERO DE EMPRESAS					NÚMERO DE TRABAJADORES				
	TOTAL	SECTOR DE ACTIVIDAD				TOTAL	SECTOR DE ACTIVIDAD			
		Agricultura	Industria	Construcción	Servicios		Agricultura	Industria	Construcción	Servicios
10169-Santiago de Alcántara	9	4	0	3	2	64	17	0	45	2
10170-Santiago del Campo	4	1	1	1	1	60	1	56	1	2
10171-Santibáñez el Alto	9	6	1	0	2	30	26	1	0	3
10172-Santibáñez el Bajo	18	5	2	2	9	43	5	6	2	30
10173-Saucedilla	31	11	3	5	12	180	49	80	21	30
10174-Segura de Toro	6	1	0	2	3	15	2	0	6	7
10175-Serradilla	35	12	4	6	13	89	42	8	15	24
10176-Serrejón	17	13	1	0	3	48	26	1	0	21
10177-Sierra de Fuentes	27	1	4	11	11	82	2	5	36	39
10178-Talaván	18	5	0	7	6	65	11	0	26	28
10179-Talaveruela de la Vera	7	0	0	3	4	9	0	0	5	4
10180-Talayuela	192	49	13	26	104	1.241	394	111	118	618
10181-Tejeda de Tiétar	27	13	1	5	8	109	71	1	21	16
10904-Tiétar	22	10	3	1	8	57	31	5	3	18
10182-Toril	18	11	1	1	5	74	61	4	1	8
10183-Tornavacas	26	11	1	7	7	49	19	2	12	16
10184-Torno, El	23	8	2	3	10	79	10	5	7	57
10187-Torre de Don Miguel	11	2	0	1	8	50	2	0	2	46
10188-Torre de Santa María	14	2	2	2	8	55	13	11	6	25
10185-Torrecilla de los Angeles	15	4	1	2	8	271	4	10	37	220
10186-Torrecillas de la Tiesa	48	21	4	9	14	242	45	28	38	131
10190-Torrejón el Rubio	37	22	1	3	11	93	46	2	3	42
10189-Torrejoncillo	71	16	6	17	32	355	53	25	83	194
10191-Torremenga	16	5	0	6	5	45	8	0	30	7
10192-Torremocha	11	4	1	2	4	19	7	2	5	5
10193-Torreorgaz	41	4	5	16	16	154	6	11	60	77
10194-Torrequemada	20	4	7	4	5	57	4	32	5	16
10195-Trujillo	411	72	45	43	251	2.650	130	521	277	1.722
10196-Valdastillas	13	4	0	0	9	150	8	0	0	142
10197-Valdecañas de Tajo	2	1	0	1	0	2	1	0	1	0
10198-Valdefuentes	36	10	4	4	18	295	15	7	17	256
10199-Valdehúncar	2	0	0	1	1	8	0	0	2	6
10200-Valdelacasa de Tajo	13	4	3	3	3	25	12	5	5	3
10201-Valdemorales	3	0	0	2	1	31	0	0	3	28
10202-Valdeobispo	18	9	0	3	6	36	16	0	12	8
10203-Valencia de Alcántara	191	49	16	18	108	585	111	60	55	359
10204-Valverde de la Vera	18	10	0	3	5	34	16	0	4	14
10205-Valverde del Fresno	62	12	5	10	35	195	39	13	30	113
10902-Vegaviana	12	3	0	2	7	34	10	0	16	8
10206-Viandar de la Vera	3	0	1	2	0	14	0	9	5	0
10207-Villa del Campo	5	3	0	0	2	15	13	0	0	2
10208-Villa del Rey	4	2	0	1	1	16	7	0	2	7
10209-Villamesías	10	6	0	1	3	23	9	0	2	12
10210-Villamiel	16	6	3	1	6	18	7	4	1	6
10211-Villanueva de la Sierra	13	7	1	2	3	23	16	2	2	3
10212-Villanueva de la Vera	77	22	7	11	37	306	50	26	71	159
10213-Villar del Pedroso	26	12	1	5	8	44	22	1	11	10
10214-Villar de Plasencia	11	5	1	0	5	18	5	4	0	9
10215-Villasbuenas de Gata	12	4	1	1	6	31	7	1	1	22
10216-Zarza de Granadilla	61	13	5	10	33	182	23	45	17	97
10217-Zarza de Montánchez	15	8	1	2	4	20	12	2	2	4
10218-Zarza la Mayor	30	11	2	5	12	78	16	6	11	45
10219-Zorita	37	25	2	1	9	120	48	2	1	69