

Empresas dadas de alta en la Seguridad Social en Extremadura

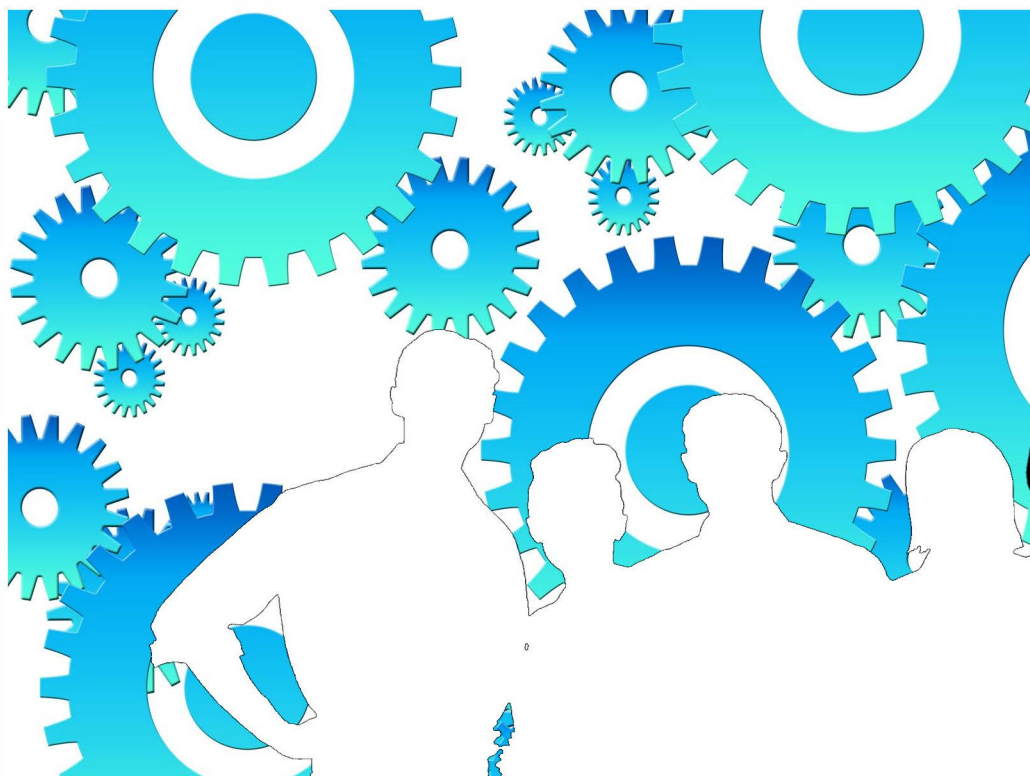

Febrero 2023

ieex
Instituto de Estadística
de Extremadura

JUNTA DE EXTREMADURA

NOTAS ACLARATORIAS:

Se recoge la información relativa a empresas en alta laboral que figuran inscritas en la Seguridad Social.

La información de este apartado se ha obtenido a partir del fichero de Cuentas de Cotización de la Seguridad Social por cuenta ajena con excepción del Sistema Especial de Empleados de Hogar, siguiendo la metodología que utiliza el Ministerio de Inclusión, Seguridad Social y Migraciones.

Bajo una Cuenta de Cotización figuran agrupados los trabajadores afiliados que pertenecen a una misma empresa, desarrollan su actividad laboral en una misma provincia y sus características frente a la cotización son homogéneas.

En esta publicación una empresa agrupa todas las Cuentas de Cotización con el mismo número de Identificación Fiscal.

A cada empresa se le ha asignado la actividad económica asociada a su cuenta de cotización, cuando sólo tiene una, o a la cuenta de cotización con más trabajadores, cuando tiene varias. Siguiendo la metodología que utiliza el Ministerio de Inclusión, Seguridad Social y Migraciones, se excluye del sector servicios "Administración Pública y defensa; Seguridad Social obligatoria".

Los datos para Extremadura y para cada provincia corresponden a las empresas que tienen algún centro de trabajo en el respectivo territorio. Dado que una misma empresa puede tener centros de trabajo en las dos provincias, la suma de los datos de las empresas de Badajoz y Cáceres no tiene por qué coincidir con la cifra para Extremadura. La misma reflexión se aplica a los resultados municipales.

El tamaño de la empresa corresponde con el número de trabajadores por territorio que tiene la empresa.

ÍNDICE

Empresas en alta en Extremadura.....	4
1. Según provincia y tamaño de la empresa	4
2. Según provincia y sector de la empresa	4
3. Según provincia y actividad económica de la empresa	5
4. Según tamaño de la localidad y sector de la empresa	6
Empresas en alta en Extremadura por municipio de residencia y sector de actividad.....	7
Provincia de Badajoz.....	7
Provincia de Cáceres.....	10

Empresas en alta en el régimen General en Extremadura.

32.047

1. Empresas en alta en Extremadura según provincia y tamaño de la empresa

TAMAÑO	NÚMERO DE EMPRESAS			NÚMERO DE TRABAJADORES		
	Badajoz	Cáceres	Extremadura	Badajoz	Cáceres	Extremadura
1-2 trab.	11.489	7.032	18.133	15.174	9.208	23.853
3-5 trab.	4.755	2.595	7.159	17.783	9.611	26.673
6-9 trab.	1.945	1.110	2.941	14.019	7.943	21.176
10-25 trab.	1.672	990	2.521	24.846	14.761	37.673
26-49 trab.	483	261	719	16.866	9.189	25.210
50-249 trab.	339	198	511	33.259	18.822	48.874
250-499 trab.	17	13	45	5.356	4.386	14.895
500 o más trab.	15	5	18	27.675	13.137	43.681
Total	20.715	12.204	32.047	154.978	87.057	242.035

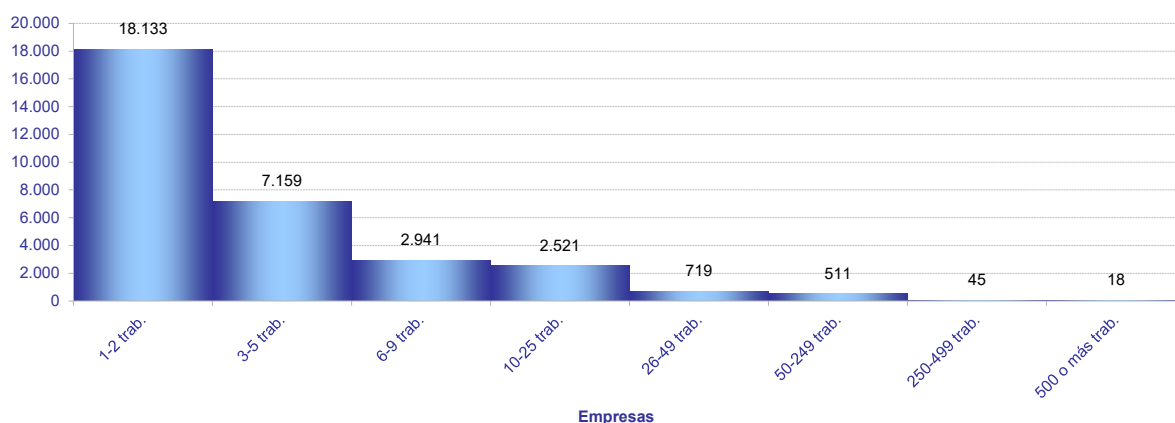

2. Empresas en alta en Extremadura según provincia y sector de la empresa

SECTOR	NÚMERO DE EMPRESAS			NÚMERO DE TRABAJADORES			TRAB / EMP
	Badajoz	Cáceres	Extremadura	Badajoz	Cáceres	Extremadura	Extrem.
Agricultura	4.101	2.159	6.217	15.530	6.356	21.931	3,5
Industria	1.731	943	2.617	18.672	10.458	29.286	11,2
Construcción	2.118	1.517	3.534	11.508	9.048	20.404	5,8
Servicios	12.765	7.585	19.679	109.268	61.195	170.414	8,7
Total	20.715	12.204	32.047	154.978	87.057	242.035	7,6

Provincia de Badajoz

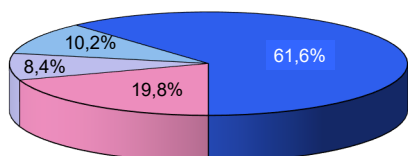

Provincia de Cáceres

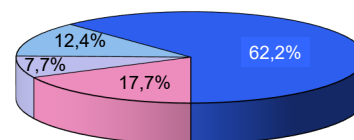

Extremadura

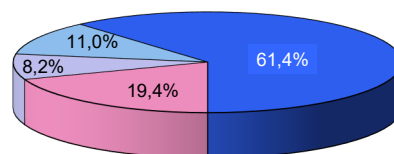

■ Agricultura ■ Industria ■ Construcción ■ Servicios

3. Empresas en alta en Extremadura según provincia, tamaño de la empresa y sector de la empresa

TAMAÑO

Extremadura	Agricultura	Industria	Construcción	Servicios
NÚMERO DE EMPRESAS. SECTOR				
1-2 trab.	4.274	1.166	1.766	10.927
3-5 trab.	1.221	613	847	4.478
6-9 trab.	357	321	426	1.837
10-25 trab.	262	311	380	1.568
26-49 trab.	70	101	76	472
50-249 trab.	32	93	37	349
250-499 trab.	1	9	2	33
500 o más trab.	0	3	0	15
NÚMERO DE TRABAJADORES. SECTOR				
1-2 trab.	5.448	1.618	2.401	14.386
3-5 trab.	4.494	2.307	3.154	16.718
6-9 trab.	2.535	2.336	3.091	13.214
10-25 trab.	3.791	4.765	5.686	23.431
26-49 trab.	2.355	3.674	2.563	16.618
50-249 trab.	2.842	9.757	2.815	33.460
250-499 trab.	466	3.198	694	10.537
500 o más trab.	0	1.631	0	42.050
Badajoz				
NÚMERO DE EMPRESAS. SECTOR				
1-2 trab.	2.697	749	1.062	6.981
3-5 trab.	885	412	503	2.955
6-9 trab.	252	216	256	1.221
10-25 trab.	184	212	232	1.044
26-49 trab.	60	76	48	299
50-249 trab.	22	60	17	240
250-499 trab.	1	3	0	13
500 o más trab.	0	3	0	12
NÚMERO DE TRABAJADORES. SECTOR				
1-2 trab.	3.492	1.048	1.445	9.189
3-5 trab.	3.283	1.555	1.883	11.062
6-9 trab.	1.798	1.567	1.871	8.783
10-25 trab.	2.688	3.208	3.381	15.569
26-49 trab.	2.015	2.754	1.593	10.504
50-249 trab.	1.965	5.914	1.335	24.045
250-499 trab.	289	1.009	0	4.058
500 o más trab.	0	1.617	0	26.058
Cáceres				
NÚMERO DE EMPRESAS. SECTOR				
1-2 trab.	1.612	454	753	4.213
3-5 trab.	335	207	374	1.679
6-9 trab.	110	108	178	714
10-25 trab.	78	107	158	647
26-49 trab.	15	27	33	186
50-249 trab.	9	35	21	133
250-499 trab.	0	5	0	8
500 o más trab.	0	0	0	5
NÚMERO DE TRABAJADORES. SECTOR				
1-2 trab.	2.005	623	1.025	5.555
3-5 trab.	1.199	777	1.388	6.247
6-9 trab.	774	785	1.272	5.112
10-25 trab.	1.090	1.667	2.411	9.593
26-49 trab.	500	953	1.136	6.600
50-249 trab.	788	3.970	1.816	12.248
250-499 trab.	0	1.683	0	2.703
500 o más trab.	0	0	0	13.137

4. Empresas en alta en Extremadura según provincia y actividad económica de la empresa

SECC	NÚMERO DE EMPRESAS			NÚMERO DE TRABAJADORES			TRAB / EMP
	Badajoz	Cáceres	Extremadura	Badajoz	Cáceres	Extremadura	
A	4.101	2.159	6.217	15.530	6.356	21.931	3,5
B	62	26	84	539	262	803	9,6
C	1.523	820	2.310	15.109	8.028	23.132	10,0
D	74	33	98	741	750	1.490	15,2
E	72	64	125	2.283	1.418	3.861	30,9
F	2.118	1.517	3.534	11.508	9.048	20.404	5,8
G	4.827	2.656	7.254	25.445	12.303	37.712	5,2
H	874	411	1.260	7.280	2.854	10.130	8,0
I	1.978	1.445	3.397	10.781	7.172	17.959	5,3
J	226	116	317	2.623	1.370	3.994	12,6
K	298	190	452	2.664	1.298	3.973	8,8
L	187	96	283	348	173	521	1,8
M	1.117	599	1.671	6.724	3.174	10.088	6,0
N	687	390	939	10.776	5.114	15.784	16,8
P	419	261	663	10.644	7.762	18.274	27,6
Q	855	554	1.343	25.921	16.537	42.491	31,6
R	386	251	620	2.039	1.239	3.265	5,3
S	827	500	1.281	3.926	2.072	6.001	4,7
T	82	116	197	95	127	220	1,1
U	2	0	2	2	0	2	1,0

- A Agricultura, ganadería, silvicultura y pesca
- B Industrias extractivas
- C Industria manufacturera
- D Suministro de energía eléctrica, gas, vapor y aire acondicionado
- E Suministro de agua, actividades de saneamiento, gestión de residuos y descontaminación
- F Construcción
- G Comercio al por mayor y al por menor; reparación de vehículos de motor y motocicletas
- H Transporte y almacenamiento
- I Hostelería
- J Información y comunicaciones
- K Actividades financieras y de seguros
- L Actividades inmobiliarias
- M Actividades profesionales, científicas y técnicas
- N Actividades administrativas y servicios auxiliares
- P Educación
- Q Actividades sanitarias y de servicios sociales
- R Actividades artísticas, recreativas y de entretenimiento
- S Otros servicios
- T Actividades de los hogares como empleadores de personal doméstico; actividades de los hogares como productores de bienes y servicios para uso propio
- U Actividades de organizaciones y organismos extraterritoriales

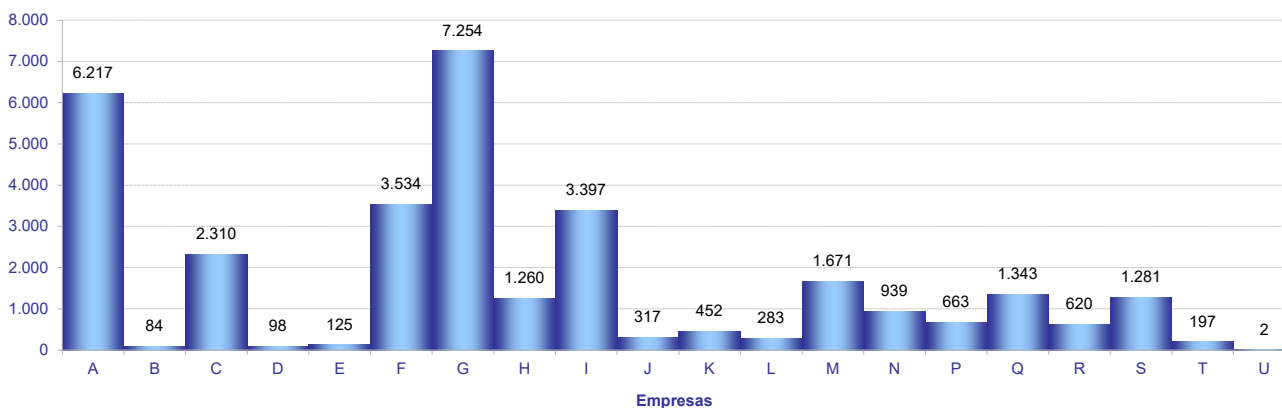

5. Empresas en alta en Extremadura según tamaño de la localidad y sector de la empresa

SECTOR	TAMAÑO		
	Rural	Intermedia	Urbana
Agricultura	2.367	2.484	1.480
Industria	574	1.078	1.048
Construcción	854	1.208	1.589
Servicios	2.425	5.072	13.011
Total	6.220	9.842	17.128

Población rural hasta 2.000 habitantes

Población intermedia desde 2.001 hasta 10.000 habitantes

Población urbana más de 10.000 habitantes

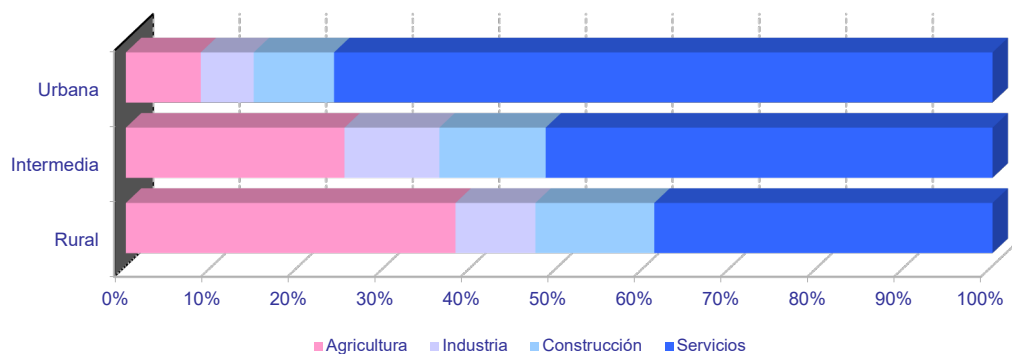
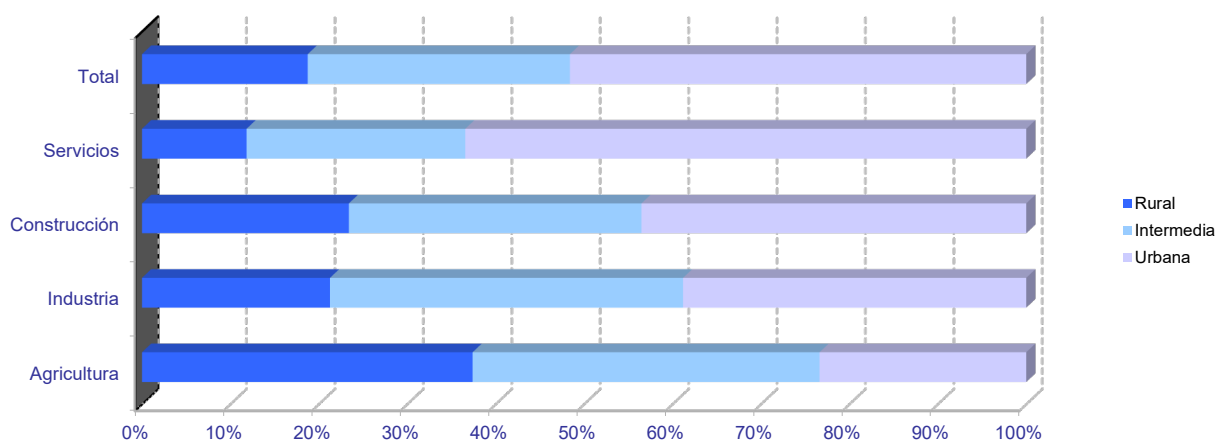

Empresas en alta en Extremadura por municipio de residencia y sector de actividad

PROVINCIA DE BADAJOZ

	NÚMERO DE EMPRESAS					NÚMERO DE TRABAJADORES				
	TOTAL	SECTOR DE ACTIVIDAD				TOTAL	SECTOR DE ACTIVIDAD			
		Agricultura	Industria	Construcción	Servicios		Agricultura	Industria	Construcción	Servicios
06001-Acedera	41	25	1	1	14	131	81	5	3	42
06002-Aceuchal	231	99	18	27	87	1.117	599	71	88	359
06003-Ahillones	21	6	0	4	11	58	9	0	14	35
06004-Alange	64	27	5	9	23	280	102	22	45	111
06005-Albuera, La	61	17	12	8	24	372	112	111	24	125
06006-Alburquerque	207	88	20	13	86	848	246	224	71	307
06007-Alconchel	43	22	5	3	13	102	45	24	7	26
06008-Alconera	12	0	7	2	3	130	0	113	13	4
06009-Ajucén	5	2	0	1	2	9	4	0	1	4
06010-Almendral	41	15	5	3	18	150	28	8	4	110
06011-Almendralejo	1.279	225	129	134	791	9.125	913	1.253	740	6.219
06012-Arroyo de San Serván	159	55	15	13	76	821	238	128	64	391
06013-Atalaya	4	1	0	1	2	29	1	0	1	27
06014-Azuaga	257	59	19	24	155	1.017	159	203	113	542
06015-Badajoz	4.612	265	217	332	3.798	46.726	1.298	2.243	2.628	40.557
06016-Barcarrota	83	24	5	7	47	378	49	15	53	261
06017-Baterno	3	2	0	0	1	3	2	0	0	1
06018-Benquerencia de la Serena	29	19	3	2	5	51	36	6	2	7
06019-Berlanga	71	20	12	10	29	175	45	22	51	57
06020-Bienvenida	44	19	6	3	16	433	48	66	14	305
06021-Bodonal de la Sierra	20	6	3	4	7	60	12	5	22	21
06022-Burguillos del Cerro	57	14	8	6	29	215	28	53	19	115
06023-Cabeza del Buey	153	49	11	10	83	1.265	77	84	40	1.064
06024-Cabeza la Vaca	28	6	7	8	7	86	12	32	27	15
06025-Calamonte	153	23	16	24	90	591	86	66	109	330
06026-Calera de León	33	7	6	4	16	106	24	48	13	21
06027-Calzadilla de los Barros	28	19	1	3	5	67	48	3	6	10
06028-Campanario	112	20	22	17	53	478	42	141	88	207
06029-Campillo de Llerena	47	24	1	6	16	167	69	2	29	67
06030-Capilla	4	4	0	0	0	4	4	0	0	0
06031-Carmonita	14	10	1	0	3	33	29	1	0	3
06032-Carrascalejo, El	2	1	0	0	1	3	2	0	0	1
06033-Casas de Don Pedro	28	6	1	6	15	98	34	3	13	48
06034-Casas de Reina	8	3	1	2	2	18	5	3	3	7
06035-Castilblanco	21	8	3	3	7	67	9	6	4	48
06036-Castuera	219	53	22	8	136	712	90	87	31	504
06042-Cheles	13	6	1	1	5	28	9	1	3	15
06037-Codosera, La	52	8	3	3	38	234	22	8	9	195
06038-Cordobilla de Lácara	26	15	3	0	8	68	38	6	0	24
06039-Coronada, La	33	11	4	6	12	90	31	6	14	39
06040-Corte de Peleas	47	31	2	1	13	168	124	8	1	35
06041-Cristina	8	5	2	0	1	37	13	23	0	1
06043-Don Alvaro	18	2	1	2	13	150	5	5	22	118
06044-Don Benito	1.255	153	95	137	870	10.803	1.133	1.430	703	7.537
06045-Entrín Bajo	19	14	2	1	2	38	26	6	2	4
06046-Esparragalejo	12	4	1	2	5	27	6	8	2	11
06047-Esparragosa de la Serena	21	10	4	2	5	40	14	18	3	5
06048-Esparragosa de Lares	31	16	2	7	6	95	46	3	19	27
06049-Feria	31	14	2	6	9	99	33	4	24	38
06050-Fregenal de la Sierra	157	27	26	10	94	1.047	44	376	39	588
06051-Fuenlabrada de los Montes	48	17	5	3	23	133	24	11	10	88
06052-Fuente de Cantos	174	44	18	23	89	785	85	93	88	519
06053-Fuente del Arco	28	13	1	2	12	76	25	6	4	41
06054-Fuente del Maestre	233	111	14	23	85	1.182	380	307	134	361
06055-Fuentes de León	51	15	8	9	19	159	31	46	33	49
06056-Garbayuela	15	5	1	4	5	27	11	2	6	8
06057-Garlitos	7	3	0	1	3	20	10	0	2	8
06058-Garrovilla, La	52	17	8	7	20	252	77	45	20	110
06059-Granja de Torrehermosa	70	19	5	9	37	254	93	8	43	110
06903-Guadiana	78	28	5	12	33	294	53	12	129	100
06060-Guareña	256	89	26	27	114	1.256	361	435	75	385
06061-Haba, La	28	5	6	7	10	162	10	112	20	20
06062-Helechosa de los Montes	13	8	0	0	5	58	51	0	0	7
06063-Herrera del Duque	96	19	5	12	60	366	40	104	37	185
06064-Higuera de la Serena	19	5	1	4	9	58	5	3	7	43
06065-Higuera de Llerena	8	5	1	2	0	21	8	1	12	0
06066-Higuera de Vargas	35	13	3	4	15	95	40	12	13	30
06067-Higuera la Real	71	14	14	7	36	433	29	279	17	108
06068-Hinojosa del Valle	12	6	0	0	6	53	10	0	0	43
06069-Hornachos	103	34	8	12	49	337	72	41	82	142
06070-Jerez de los Caballeros	326	64	41	31	190	2.729	311	1.424	132	862
06071-Lapa, La	8	4	0	1	3	13	8	0	1	4
06073-Llera	11	1	1	4	5	32	1	4	22	5
06074-Llerena	244	31	15	16	182	2.608	114	132	41	2.321
06072-Lobón	73	17	11	9	36	653	25	78	36	514
06075-Magacela	14	6	1	3	4	59	26	5	8	20
06076-Maguilla	25	11	4	2	8	65	32	11	7	15
06077-Malcocinado	8	4	2	0	2	10	6	2	0	2
06078-Malpartida de la Serena	8	2	1	0	5	38	3	1	0	34
06079-Manchita	24	12	0	6	6	50	25	0	15	10
06080-Medellín	57	26	8	2	21	223	99	28	5	91
06081-Medina de las Torres	23	5	3	4	11	81	6	6	11	58
06082-Mengabril	11	6	1	1	3	30	17	4	1	8
06083-Mérida	2.052	135	120	149	1.648	26.932	1.146	1.706	891	23.189
06084-Mirandilla	23	14	0	4	5	74	25	0	24	25

Empresas en alta en Extremadura por municipio de residencia y sector de actividad

PROVINCIA DE BADAJOZ

	NÚMERO DE EMPRESAS					NÚMERO DE TRABAJADORES				
	TOTAL	SECTOR DE ACTIVIDAD				TOTAL	SECTOR DE ACTIVIDAD			
		Agricultura	Industria	Construcción	Servicios		Agricultura	Industria	Construcción	Servicios
06085-Monesterio	179	33	29	24	93	813	78	178	81	476
06086-Montemolín	39	21	3	2	13	97	40	8	13	36
06087-Monterrubio de la Serena	91	46	11	6	28	172	62	35	15	60
06088-Montijo	390	55	33	52	250	2.074	272	423	293	1.086
06089-Morera, La	29	16	1	2	10	61	31	1	13	16
06090-Nava de Santiago, La	27	22	2	0	3	77	41	5	0	31
06091-Navalvillar de Pela	149	64	13	15	57	568	180	59	117	212
06092-Nogales	30	12	5	6	7	158	31	61	11	55
06093-Oliva de la Frontera	113	21	22	15	55	601	85	180	65	271
06094-Oliva de Mérida	45	22	3	8	12	183	89	8	68	18
06095-Olivenza	311	76	28	54	153	2.020	501	178	342	999
06096-Orellana de la Sierra	4	2	0	1	1	6	4	0	1	1
06097-Orellana la Vieja	83	14	5	14	50	297	21	39	130	107
06098-Palomas	14	9	0	0	5	48	35	0	0	13
06099-Parra, La	24	11	3	5	5	49	22	5	13	9
06100-Peñalsordo	17	5	2	1	9	51	5	4	2	40
06101-Peraleda del Zaucejo	19	13	3	1	2	85	61	21	1	2
06102-Puebla de Alcocer	48	21	3	3	21	170	37	29	4	100
06103-Puebla de la Calzada	169	26	15	34	94	1.066	153	136	279	498
06104-Puebla de la Reina	22	17	0	3	2	35	26	0	6	3
06107-Puebla de Obando	33	13	3	7	10	100	30	12	20	38
06108-Puebla de Sancho Pérez	64	14	13	8	29	1.425	34	57	40	1.294
06105-Puebla del Maestre	18	10	1	2	5	26	13	2	4	7
06106-Puebla del Prior	13	4	3	1	5	54	36	8	3	7
06902-Pueblonuevo del Guadiana	43	13	2	4	24	258	54	148	5	51
06109-Quintana de la Serena	140	12	44	16	68	623	21	313	39	250
06110-Reina	4	4	0	0	0	44	44	0	0	0
06111-Rena	6	2	1	0	3	7	3	1	0	3
06112-Retamal de Llerena	16	11	1	3	1	66	51	1	13	1
06113-Ribera del Fresno	113	44	8	14	47	659	104	63	74	418
06114-Risco	2	1	0	0	1	3	2	0	0	1
06115-Roca de la Sierra, La	54	29	4	4	17	169	86	9	12	62
06116-Salvaleón	39	8	6	5	20	182	22	22	36	102
06117-Salvatierra de los Barros	39	13	5	7	14	173	24	93	18	38
06119-San Pedro de Mérida	11	4	0	0	7	80	12	0	0	68
06123-San Vicente de Alcántara	176	32	50	15	79	947	74	509	100	264
06118-Sancti-Spíritus	3	0	0	0	3	24	0	0	0	24
06120-Santa Amalia	126	36	10	15	65	478	125	148	66	139
06121-Santa Marta	191	75	13	32	71	735	194	55	129	357
06122-Santos de Maimona, Los	214	58	17	25	114	976	251	93	122	510
06124-Segura de León	38	7	3	5	23	132	17	12	23	80
06125-Siruela	53	13	8	5	27	132	18	22	20	72
06126-Solana de los Barros	108	57	5	22	24	383	230	9	80	64
06127-Talarrubias	104	33	8	16	47	588	119	109	121	239
06128-Talavera la Real	182	44	20	20	98	867	163	237	63	404
06129-Táliga	21	11	2	5	3	86	51	3	28	4
06130-Tamurejo	2	0	1	0	1	28	0	1	0	27
06131-Torre de Miguel Sesmero	51	15	6	10	20	381	29	213	44	95
06132-Torremayor	22	8	3	2	9	153	36	19	31	67
06133-Torremejía	69	30	8	11	20	300	65	136	52	47
06134-Trasierra	9	4	0	3	2	31	9	0	19	3
06135-Trujillanos	33	5	3	1	24	162	7	25	3	127
06136-Usagre	63	39	2	12	10	243	115	12	94	22
06137-Valdecaballeros	28	8	2	7	11	58	17	11	16	14
06901-Valdelacalzada	86	36	5	16	29	445	143	43	136	123
06138-Valdetorres	27	9	3	3	12	141	64	23	7	47
06139-Valencia de las Torres	23	17	1	1	4	86	69	2	8	7
06140-Valencia del Mombuey	13	4	3	1	5	50	7	18	16	9
06141-Valencia del Ventoso	27	3	7	1	16	85	4	33	10	38
06146-Valle de la Serena	26	9	1	4	12	46	13	1	14	18
06147-Valle de Matamoros	6	2	0	2	2	13	2	0	6	5
06148-Valle de Santa Ana	23	7	1	3	12	60	11	1	18	30
06142-Valverde de Burguillos	9	1	5	0	3	40	2	34	0	4
06143-Valverde de Leganés	147	31	18	23	75	664	214	91	75	284
06144-Valverde de Llerena	7	1	1	1	4	14	1	3	5	5
06145-Valverde de Mérida	17	9	2	2	4	77	44	6	8	19
06149-Villafraña de los Barros	456	130	35	54	237	3.189	350	916	190	1.733
06150-Villagarcía de la Torre	20	5	2	5	8	41	6	2	15	18
06151-Villagonzalo	30	13	5	3	9	56	21	16	4	15
06152-Villalba de los Barros	56	33	2	8	13	296	143	2	66	85
06153-Villanueva de la Serena	743	115	63	87	478	6.183	623	698	561	4.301
06154-Villanueva del Fresno	83	33	7	8	35	276	72	41	24	139
06156-Villar de Rena	39	24	2	4	9	155	114	10	6	25
06155-Villar del Rey	62	21	6	10	25	229	66	36	54	73
06157-Villarta de los Montes	7	3	0	2	2	11	5	0	2	4
06158-Zafra	575	27	47	48	453	4.030	64	981	294	2.691
06159-Zahínos	90	43	13	7	27	320	174	52	39	55
06160-Zalamea de la Serena	95	10	11	17	57	367	17	35	50	265
06162-Zarza, La	108	22	10	19	57	364	51	31	65	217
06161-Zarza-Capilla	7	2	1	0	4	67	2	41	0	24

Empresas en alta en Extremadura por municipio de residencia y sector de actividad

PROVINCIA DE CÁCERES

	NÚMERO DE EMPRESAS					NÚMERO DE TRABAJADORES				
	TOTAL	SECTOR DE ACTIVIDAD				TOTAL	SECTOR DE ACTIVIDAD			
		Agricultura	Industria	Construcción	Servicios		Agricultura	Industria	Construcción	Servicios
10001-Abadía	5	1	0	1	3	6	2	0	1	3
10002-Abertura	9	3	0	1	5	40	3	0	2	35
10003-Acebo	19	1	2	4	12	42	1	4	8	29
10004-Acehúche	25	6	7	3	9	63	11	21	13	18
10005-Aceituna	7	1	0	0	6	33	19	0	0	14
10006-Ahigal	30	6	3	3	18	98	21	27	4	46
10903-Alagón del Río	17	3	4	2	8	103	13	29	40	21
10007-Albalá	15	2	0	5	8	97	3	0	7	87
10008-Alcántara	64	25	4	11	24	339	45	17	99	178
10009-Alcollarín	10	9	0	1	0	26	25	0	1	0
10010-Alcuéscar	75	19	3	11	42	274	66	3	58	147
10012-Aldea del Cano	16	7	1	2	6	65	18	6	8	33
10013-Aldea del Obispo, La	10	7	0	1	2	16	11	0	3	2
10011-Aldeacentenera	30	13	4	6	7	130	27	9	45	49
10014-Aldeanueva de la Vera	33	10	0	5	18	98	30	0	16	52
10015-Aldeanueva del Camino	27	1	7	0	19	176	2	29	0	145
10016-Aldehuela de Jerte	7	5	1	1	0	23	8	1	14	0
10017-Alía	42	28	2	4	8	114	83	4	7	20
10018-Aliseda	55	22	8	5	20	148	62	24	13	49
10019-Almaraz	48	5	12	6	25	1.435	7	856	66	506
10020-Almoharín	56	15	9	6	26	271	38	128	17	88
10021-Arroyo de la Luz	130	25	9	26	70	594	59	28	137	370
10023-Arroyomolinos	16	8	1	2	5	36	22	2	3	9
10022-Arroyomolinos de la Vera	5	2	0	1	2	6	2	0	1	3
10024-Baños de Montemayor	35	1	4	5	25	167	1	32	13	121
10025-Barrado	7	1	0	3	3	19	1	0	6	12
10026-Belvis de Monroy	12	6	0	0	6	71	14	0	0	57
10027-Benquerencia	1	0	0	1	0	2	0	0	2	0
10028-Berrocalejo	4	2	0	0	2	6	4	0	0	2
10029-Berzocana	22	14	2	2	4	49	34	4	7	4
10030-Bohonal de Ibor	13	2	1	1	9	97	4	1	3	89
10031-Botija	6	2	1	1	2	16	4	1	6	5
10032-Brozás	76	31	10	12	23	211	75	31	43	62
10033-Cabañas del Castillo	13	6	1	2	4	35	16	3	5	11
10034-Cabezabellosa	3	0	0	3	0	16	0	0	16	0
10035-Cabezuela del Valle	78	32	2	9	35	282	58	24	44	156
10036-Cabrero	9	3	3	2	1	27	3	8	12	4
10037-Cáceres	3.300	178	141	286	2.695	36.685	616	1.738	2.552	31.779
10038-Cachorrilla	7	7	0	0	0	9	9	0	0	0
10039-Cadalso	3	0	0	0	3	3	0	0	0	3
10040-Calzadilla	13	6	1	2	4	49	11	2	31	5
10041-Caminomorisco	27	0	2	6	19	76	0	9	24	43
10042-Campillo de Deleitosa	2	0	0	1	1	2	0	0	1	1
10043-Campo Lugar	32	22	2	3	5	97	62	10	7	18
10044-Cañamero	64	13	12	5	34	245	47	40	12	146
10045-Cañaveral	33	4	5	4	20	140	9	56	6	69
10046-Carbajo	6	3	0	0	3	51	14	0	0	37
10047-Carcaboso	41	10	3	10	18	143	30	7	52	54
10048-Carrascalejo	6	1	2	3	0	26	1	5	20	0
10049-Casar de Cáceres	130	12	27	26	65	1.379	21	579	138	641
10050-Casar de Palomero	20	6	0	2	12	88	22	0	2	64
10051-Casares de las Hurdes	5	0	0	2	3	26	0	0	4	22
10052-Casas de Don Antonio	6	1	0	1	4	55	1	0	6	48
10053-Casas de Don Gómez	11	1	1	3	6	27	1	5	4	17
10056-Casas de Millán	16	10	0	4	2	21	12	0	6	3
10057-Casas de Miravete	4	2	0	0	2	10	8	0	0	2
10054-Casas del Castañar	15	2	0	4	9	52	2	0	6	44
10055-Casas del Monte	17	2	1	5	9	191	13	127	27	24
10058-Casatejada	54	25	7	4	18	298	98	114	7	79
10059-Casillas de Coria	10	7	0	2	1	23	13	0	9	1
10060-Castañar de Ibor	33	13	2	3	15	86	24	3	8	51
10061-Ceclavín	39	16	4	8	11	93	46	7	20	20
10062-Cedillo	20	4	1	6	9	130	21	1	41	67
10063-Cerezo	1	1	0	0	0	1	1	0	0	0
10064-Cilleros	32	9	1	9	13	106	15	1	25	65
10065-Collado de la Vera	11	8	0	1	2	24	21	0	1	2
10066-Conquista de la Sierra	6	3	0	1	2	10	3	0	2	5
10067-Coria	371	35	22	44	270	3.046	58	272	557	2.159
10068-Cuacos de Yuste	54	13	11	6	24	436	20	216	20	180
10069-Cumbre, La	24	9	1	4	10	119	62	2	23	32
10070-Deleitosa	22	4	4	2	12	66	8	12	3	43
10071-Descargamaría	6	2	1	1	2	9	4	2	1	2
10072-Eljas	17	2	4	3	8	87	16	47	4	20
10073-Escorial	20	7	5	3	5	61	16	20	4	21
10075-Fresnedoso de Ibor	7	4	0	0	3	7	4	0	0	3
10076-Galisteo	35	22	3	2	8	147	48	24	4	71
10077-Garciaz	17	12	0	2	3	41	36	0	2	3
10078-Garganta, La	6	1	0	4	1	8	1	0	6	1
10079-Garganta la Olla	14	5	0	1	8	31	5	0	1	25
10080-Gargantilla	7	3	1	0	3	8	3	1	0	4
10081-Gargüera	8	8	0	0	0	14	14	0	0	0
10082-Garrovilas de Alconétar	40	13	3	7	17	94	14	3	14	63
10083-Garvín	7	5	0	0	2	16	13	0	0	3
10084-Gata	36	12	2	7	15	243	39	10	14	180
10085-Gordo, El	10	2	1	2	5	206	2	143	7	54

Empresas en alta en Extremadura por municipio de residencia y sector de actividad

PROVINCIA DE CÁCERES

	NÚMERO DE EMPRESAS					NÚMERO DE TRABAJADORES				
	TOTAL	SECTOR DE ACTIVIDAD				TOTAL	SECTOR DE ACTIVIDAD			
		Agricultura	Industria	Construcción	Servicios		Agricultura	Industria	Construcción	Servicios
10086-Granja, La	6	1	2	1	2	21	3	12	2	4
10087-Guadalupe	69	11	4	8	46	297	28	12	38	219
10088-Guijo de Coria	6	4	1	0	1	13	11	1	0	1
10089-Guijo de Galisteo	40	10	2	3	25	138	28	3	12	95
10090-Guijo de Granadilla	17	6	2	2	7	111	11	2	45	53
10091-Guijo de Santa Bárbara	9	1	1	0	7	11	2	1	0	8
10092-Herguijuela	9	3	0	1	5	18	4	0	2	12
10093-Hernán-Pérez	8	2	0	3	3	11	2	0	6	3
10094-Herrera de Alcántara	15	9	1	2	3	77	34	20	3	20
10095-Herreruela	21	14	2	1	4	76	25	34	2	15
10096-Hervás	131	4	15	17	95	573	33	160	31	349
10097-Higuera de Albalat	2	0	0	1	1	3	0	0	2	1
10098-Hinojal	11	4	0	4	3	30	4	0	17	9
10099-Holguera	15	7	1	1	6	20	10	1	3	6
10100-Hoyos	19	3	2	1	13	99	10	5	1	83
10101-Huéлага	4	1	0	0	3	6	2	0	0	4
10102-Ibahernando	13	3	2	4	4	22	6	4	7	5
10103-Jaraicejo	22	9	1	2	10	110	32	1	4	73
10104-Jaraíz de la Vera	160	27	25	19	89	804	62	139	58	545
10105-Jarandilla de la Vera	103	17	8	12	66	438	57	21	64	296
10106-Jarilla	3	1	0	0	2	10	1	0	0	9
10107-Jerte	40	16	1	5	18	119	30	3	9	77
10108-Ladrillar	3	1	0	1	1	6	1	0	1	4
10109-Logrosán	95	45	9	9	32	489	151	40	32	266
10110-Losar de la Vera	67	13	6	6	42	289	39	28	17	205
10111-Madrigal de la Vera	59	13	3	10	33	181	43	10	23	105
10112-Madrigalejo	49	18	5	5	21	489	335	38	25	91
10113-Madroñera	57	21	5	5	26	153	29	9	14	101
10114-Majadas	25	6	3	4	12	256	35	62	64	95
10115-Malpartida de Cáceres	117	8	20	16	73	682	17	140	106	419
10116-Malpartida de Plasencia	161	44	20	36	61	1.179	146	573	163	297
10117-Marchagaz	4	2	0	2	0	25	5	0	20	0
10118-Mata de Alcántara	9	2	0	2	5	24	3	0	4	17
10119-Membrío	24	11	3	5	5	82	31	5	14	32
10120-Mesas de Ibor	0	0	0	0	0	0	0	0	0	0
10121-Miajadas	307	31	37	39	200	1.883	52	648	209	974
10122-Millanes	6	2	1	0	3	22	2	3	0	17
10123-Mirabel	11	1	4	2	4	108	6	12	61	29
10124-Mohedas de Granadilla	31	7	3	6	15	139	8	16	17	98
10125-Monroy	34	23	2	3	6	59	41	7	4	7
10126-Montánchez	58	7	11	11	29	223	9	54	37	123
10127-Montehermoso	184	32	21	24	107	818	77	170	93	478
10128-Moraleja	240	29	28	29	154	1.053	69	133	91	760
10129-Morcillo	6	3	0	1	2	11	8	0	1	2
10130-Navaconcejo	60	11	3	16	30	181	20	11	54	96
10131-Navalmoral de la Mata	508	26	36	49	397	4.016	87	925	358	2.646
10132-Navalvillar de Ibor	5	1	1	1	2	9	2	1	3	3
10133-Navas del Madroño	37	13	3	10	11	92	26	17	32	17
10134-Navezuelas	14	2	0	4	8	34	2	0	17	15
10135-Nuñomoral	22	1	2	8	11	106	26	4	13	63
10136-Oliva de Plasencia	23	15	0	2	6	38	24	0	6	8
10137-Palomero	7	2	1	1	3	17	12	1	1	3
10138-Pasarón de la Vera	22	11	1	3	7	38	18	3	7	10
10139-Pedroso de Acim	8	4	1	0	3	35	10	17	0	8
10140-Peraleda de la Mata	56	27	7	5	17	347	60	169	25	93
10141-Peraleda de San Román	8	4	0	2	2	20	4	0	13	3
10142-Perales del Puerto	21	5	1	2	13	50	9	2	11	28
10143-Pescueza	8	6	1	0	1	25	8	2	0	15
10144-Pesga, La	17	4	0	3	10	47	14	0	9	24
10145-Piedras Albas	3	1	0	1	1	17	3	0	5	9
10146-Pinofranqueado	60	13	3	9	35	405	50	4	46	305
10147-Piornal	29	7	4	4	14	65	19	13	6	27
10148-Plasencia	1.276	60	82	163	971	10.535	398	964	1.285	7.888
10149-Plasenzuela	13	3	1	2	7	113	5	1	3	104
10150-Portaje	11	9	0	1	1	19	16	0	2	1
10151-Portezuelo	10	6	0	2	2	31	13	0	9	9
10152-Pozuelo de Zarzón	15	7	2	1	5	88	21	21	4	42
10905-Pueblonuevo de Miramonte	13	9	2	0	2	18	10	4	0	4
10153-Puerto de Santa Cruz	4	1	0	1	2	14	1	0	8	5
10154-Rebollar	5	2	0	0	3	9	3	0	0	6
10155-Riolobos	27	7	3	2	15	78	7	17	9	45
10156-Robledillo de Gata	8	1	0	0	7	10	3	0	0	7
10157-Robledillo de la Vera	9	3	0	0	6	17	4	0	0	13
10158-Robledillo de Trujillo	5	2	0	2	1	44	8	0	5	31
10159-Robledollano	13	5	2	1	5	26	7	9	1	9
10160-Romangordo	7	2	1	2	2	29	3	4	3	19
10901-Rosalejo	40	19	4	5	12	94	39	5	12	38
10161-Ruanes	3	1	1	0	1	10	1	7	0	2
10162-Salorino	24	19	1	2	2	56	46	1	7	2
10163-Salvatierra de Santiago	9	1	3	0	5	35	1	22	0	12
10164-San Martín de Trevejo	18	1	1	2	14	69	2	1	5	61
10165-Santa Ana	6	3	0	3	0	20	4	0	16	0
10166-Santa Cruz de la Sierra	16	5	1	2	8	58	23	20	2	13
10167-Santa Cruz de Paniagua	12	8	0	1	3	28	16	0	5	7
10168-Santa Marta de Magasca	6	5	1	0	0	25	23	2	0	0

Empresas en alta en Extremadura por municipio de residencia y sector de actividad

PROVINCIA DE CÁCERES

	NÚMERO DE EMPRESAS					NÚMERO DE TRABAJADORES				
	TOTAL	SECTOR DE ACTIVIDAD				TOTAL	SECTOR DE ACTIVIDAD			
		Agricultura	Industria	Construcción	Servicios		Agricultura	Industria	Construcción	Servicios
10169-Santiago de Alcántara	8	5	0	2	1	54	5	0	48	1
10170-Santiago del Campo	5	2	1	1	1	67	4	59	2	2
10171-Santibáñez el Alto	11	7	1	0	3	71	66	1	0	4
10172-Santibáñez el Bajo	16	5	2	2	7	34	17	6	2	9
10173-Saucedilla	32	13	3	5	11	198	57	94	20	27
10174-Segura de Toro	7	0	0	2	5	15	0	0	4	11
10175-Serradilla	34	11	4	5	14	88	40	9	13	26
10176-Serrejón	19	13	1	0	5	48	25	1	0	22
10177-Sierra de Fuentes	24	1	3	9	11	72	2	4	23	43
10178-Talaván	17	5	0	6	6	72	12	0	22	38
10179-Talaveruela de la Vera	6	0	0	2	4	11	0	0	6	5
10180-Talayuela	201	56	11	32	102	1.277	331	127	239	580
10181-Tejeda de Tiétar	23	10	1	4	8	100	61	1	23	15
10904-Tiétar	23	9	2	1	11	55	29	3	5	18
10182-Toril	17	13	1	1	2	92	68	14	5	5
10183-Tornavacas	31	14	1	9	7	64	18	1	26	19
10184-Torno, El	25	10	2	3	10	84	11	4	5	64
10187-Torre de Don Miguel	12	1	0	2	9	50	1	0	2	47
10188-Torre de Santa María	13	2	2	2	7	53	10	10	8	25
10185-Torrecilla de los Angeles	15	5	1	1	8	277	6	9	27	235
10186-Torrecillas de la Tiesa	51	20	4	8	19	277	42	27	33	175
10190-Torrejón el Rubio	36	21	0	3	12	83	40	0	19	24
10189-Torrejoncillo	72	16	6	16	34	351	70	23	64	194
10191-Torremenga	16	5	1	5	5	50	8	1	35	6
10192-Torremocha	12	5	2	2	3	29	7	4	4	14
10193-Torreorgaz	35	4	5	11	15	151	5	11	60	75
10194-Torrequemada	21	4	6	3	8	58	5	27	3	23
10195-Trujillo	412	69	43	42	258	2.718	133	512	289	1.784
10196-Valdeastillas	17	7	0	1	9	178	9	0	2	167
10197-Valdecañas de Tajo	2	1	0	1	0	2	1	0	1	0
10198-Valdefuentes	39	12	5	3	19	275	26	12	16	221
10199-Valdehúncar	2	0	0	1	1	9	0	0	3	6
10200-Valdelacasa de Tajo	13	4	3	2	4	25	10	4	5	6
10201-Valdemorales	5	0	0	3	2	50	0	0	20	30
10202-Valdeobispo	19	9	0	2	8	51	31	0	11	9
10203-Valencia de Alcántara	177	46	15	19	97	583	107	52	55	369
10204-Valverde de la Vera	16	7	0	3	6	34	13	0	5	16
10205-Valverde del Fresno	61	9	6	10	36	209	42	13	29	125
10902-Vegaviana	13	4	0	1	8	31	19	0	3	9
10206-Viandar de la Vera	2	0	1	1	0	8	0	6	2	0
10207-Villa del Campo	5	2	0	0	3	18	13	0	0	5
10208-Villa del Rey	4	2	0	1	1	23	6	0	9	8
10209-Villamesías	9	7	0	1	1	43	16	0	17	10
10210-Villamiel	16	4	3	2	7	27	6	7	3	11
10211-Villanueva de la Sierra	11	6	1	2	2	32	23	5	2	2
10212-Villanueva de la Vera	81	23	7	12	39	269	51	26	64	128
10213-Villar del Pedroso	27	12	0	5	10	43	22	0	8	13
10214-Villar de Plasencia	10	3	1	0	6	19	3	4	0	12
10215-Villasbuenas de Gata	14	5	1	2	6	37	12	3	2	20
10216-Zarza de Granadilla	62	13	6	11	32	212	21	49	17	125
10217-Zarza de Montánchez	11	4	1	3	3	12	4	2	3	3
10218-Zarza la Mayor	27	9	3	4	11	96	53	6	9	28
10219-Zorita	36	23	2	2	9	110	43	2	22	43