

Empresas dadas de alta en la Seguridad Social en Extremadura

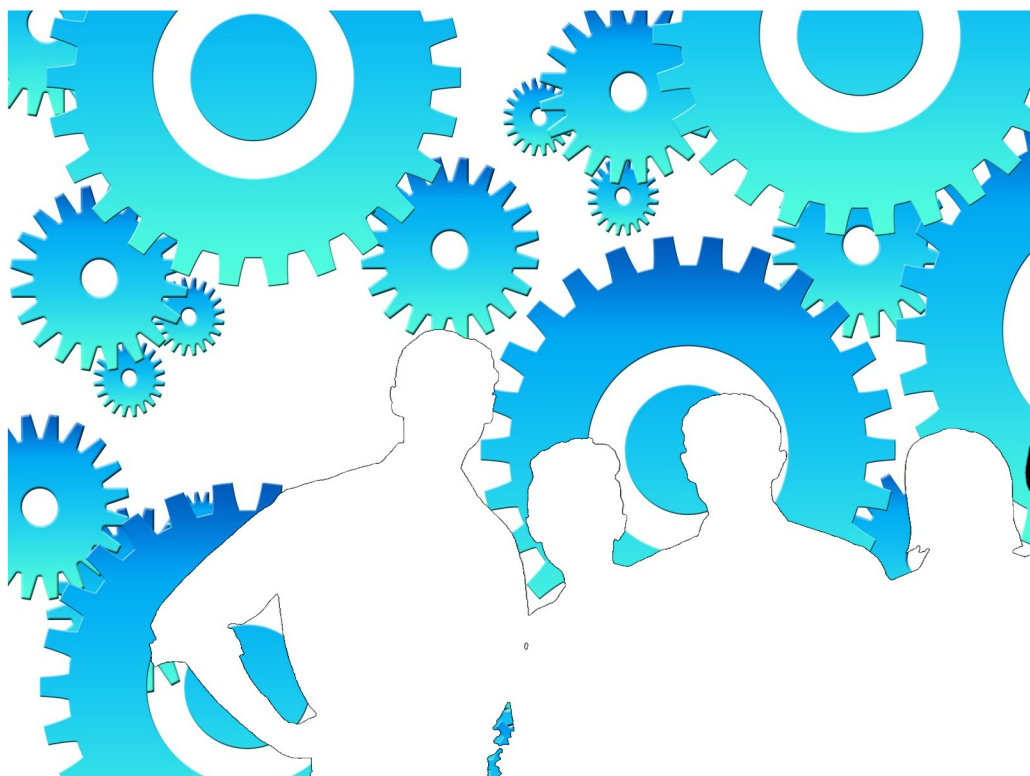

Marzo 2014

ieex
Instituto de Estadística
de Extremadura

GOBIERNO DE EXTREMADURA

NOTAS ACLARATORIAS:

Se recoge la información relativa a empresas en alta laboral que figuran inscritas en la Seguridad Social.

La información de este apartado se ha obtenido a partir del fichero de Cuentas de Cotización de la Seguridad Social por cuenta ajena con excepción del Sistema Especial de Empleados de Hogar, siguiendo la metodología que utiliza el Ministerio de Empleo y Seguridad Social.

Bajo una Cuenta de Cotización figuran agrupados los trabajadores afiliados que pertenecen a una misma empresa, desarrollan su actividad laboral en una misma provincia y sus características frente a la cotización son homogéneas.

En esta publicación una empresa agrupa todas las Cuentas de Cotización con el mismo número de Identificación Fiscal.

A cada empresa se le ha asignado la actividad económica asociada a su cuenta de cotización, cuando sólo tiene una, o a la cuenta de cotización con más trabajadores, cuando tiene varias. Siguiendo la metodología que utiliza el Ministerio de Empleo y Seguridad Social, se excluye del sector servicios "Administración Pública y defensa; Seguridad Social obligatoria".

Los datos para Extremadura y para cada provincia corresponden a las empresas que tienen algún centro de trabajo en el respectivo territorio. Dado que una misma empresa puede tener centros de trabajo en las dos provincias, la suma de los datos de las empresas de Badajoz y Cáceres no tiene por qué coincidir con la cifra para Extremadura. La misma reflexión se aplica a los resultados municipales.

El tamaño de la empresa corresponde con el número de trabajadores por territorio que tiene la empresa

ÍNDICE

Empresas en alta en Extremadura.....	4
1. Según provincia y tamaño de la empresa	4
2. Según provincia y sector de la empresa	4
3. Según provincia y actividad económica de la empresa	5
4. Según tamaño de la localidad y sector de la empresa	6
Empresas en alta en Extremadura por municipio de residencia y sector de actividad.....	7
Provincia de Badajoz.....	7
Provincia de Cáceres.....	10

1. Empresas en alta en Extremadura según provincia y tamaño de la empresa

TAMAÑO	NÚMERO DE EMPRESAS			NÚMERO DE TRABAJADORES		
	Badajoz	Cáceres	Extremadura	Badajoz	Cáceres	Extremadura
1-2 trab.	11.333	7.346	17.844	15.057	9.683	23.457
3-5 trab.	4.201	2.421	6.233	15.566	8.967	23.025
6-9 trab.	1.657	994	2.342	11.905	7.153	16.765
10-25 trab.	1.329	792	1.948	19.584	11.914	28.846
26-49 trab.	308	196	532	10.882	6.843	18.592
50-249 trab.	238	159	355	22.183	14.649	33.179
250-499 trab.	22	11	34	7.421	3.735	11.843
500 o más trab.	9	5	16	19.314	10.193	32.401
Total	19.097	11.924	29.304	121.912	73.137	188.108

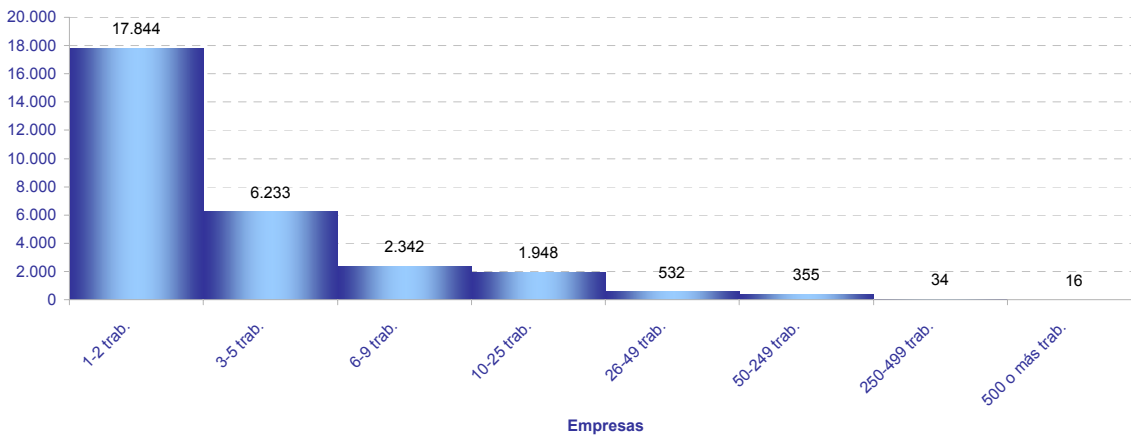

2. Empresas en alta en Extremadura según provincia y sector de la empresa

SECTOR	NÚMERO DE EMPRESAS			NÚMERO DE TRABAJADORES			TRAB / EMP
	Badajoz	Cáceres	Extremadura	Badajoz	Cáceres	Extremadura	Extrem.
Agricultura	3.373	2.062	5.187	11.788	6.376	18.227	3,5
Industria	1.741	969	2.627	14.337	8.901	22.779	8,7
Construcción	1.747	1.436	3.071	7.682	6.393	13.736	4,5
Servicios	12.236	7.457	18.419	88.105	51.467	133.366	7,2
Total	19.097	11.924	29.304	121.912	73.137	188.108	6,4

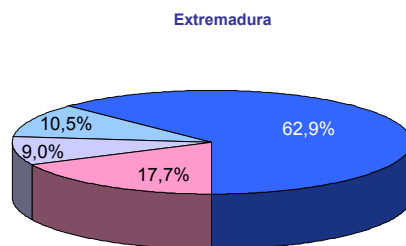
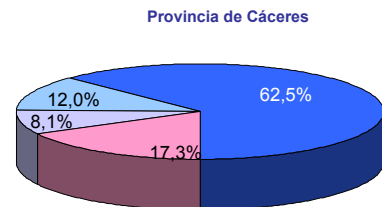
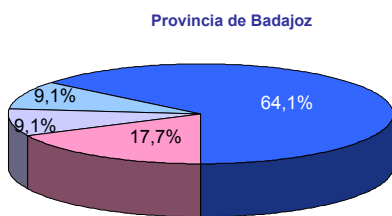

■ Agricultura ■ Industria ■ Construcción ■ Servicios

3. Empresas en alta en Extremadura según provincia y actividad económica de la empresa

SECC	NÚMERO DE EMPRESAS			NÚMERO DE TRABAJADORES			TRAB / EMP
	Badajoz	Cáceres	Extremadura	Badajoz	Cáceres	Extremadura	
A	3.373	2.062	5.187	11.788	6.376	18.227	3,5
B	76	20	94	600	139	701	7,5
C	1.547	856	2.343	11.557	6.625	17.779	7,6
D	44	33	71	383	879	1.268	17,9
E	74	60	119	1.797	1.258	3.031	25,5
F	1.747	1.436	3.071	7.682	6.393	13.736	4,5
G	5.023	2.787	7.345	23.273	11.209	33.400	4,5
H	803	423	1.147	4.564	2.236	6.475	5,6
I	1.892	1.414	3.095	7.726	6.122	12.481	4,0
J	177	83	248	1.929	802	2.412	9,7
K	263	152	363	3.097	1.877	4.975	13,7
L	141	71	197	310	133	332	1,7
M	1.014	551	1.422	5.001	2.901	7.662	5,4
N	640	379	920	9.081	5.139	13.780	15,0
P	407	285	650	7.598	5.414	12.755	19,6
Q	725	491	1.128	20.982	12.897	32.046	28,4
R	298	194	467	1.579	738	2.267	4,9
S	740	478	1.177	2.841	1.836	4.493	3,8
T	113	148	259	124	162	287	1,1
U	0	1	1	0	1	1	1,0

A Agricultura, ganadería, silvicultura y pesca

B Industrias extractivas

C Industria manufacturera

D Suministro de energía eléctrica, gas, vapor y aire acondicionado

E Suministro de agua, actividades de saneamiento, gestión de residuos y descontaminación

F Construcción

G Comercio al por mayor y al por menor; reparación de vehículos de motor y motocicletas

H Transporte y almacenamiento

I Hostelería

J Información y comunicaciones

K Actividades financieras y de seguros

L Actividades inmobiliarias

M Actividades profesionales, científicas y técnicas

N Actividades administrativas y servicios auxiliares

P Educación

Q Actividades sanitarias y de servicios sociales

R Actividades artísticas, recreativas y de entretenimiento

S Otros servicios

T Actividades de los hogares como empleadores de personal doméstico; actividades de los hogares como productores de bienes y servicios para uso propio

U Actividades de organizaciones y organismos extraterritoriales

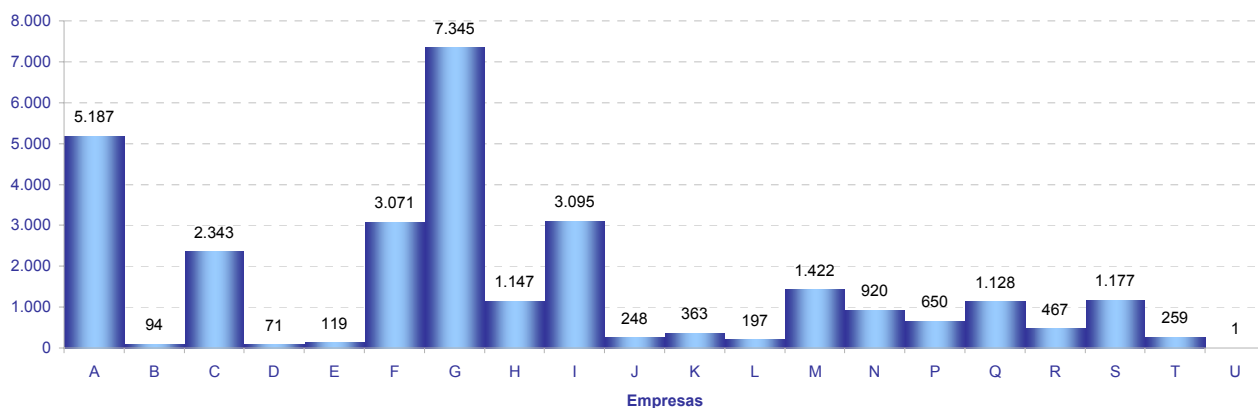

4. Empresas en alta en Extremadura según tamaño de la localidad y sector de la empresa

SECTOR	TAMAÑO		
	Rural	Intermedia	Urbana
Agricultura	1.842	2.159	1.253
Industria	490	1.105	1.113
Construcción	770	1.082	1.324
Servicios	1.962	4.747	12.426
Total	5.064	9.093	16.116

Población rural hasta 2.000 habitantes

Población intermedia desde 2.001 hasta 10.000 habitantes

Población urbana más de 10.000 habitantes

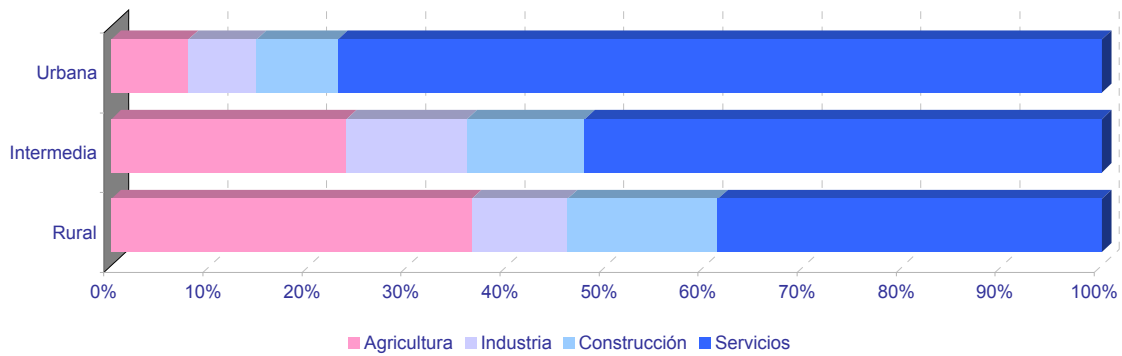
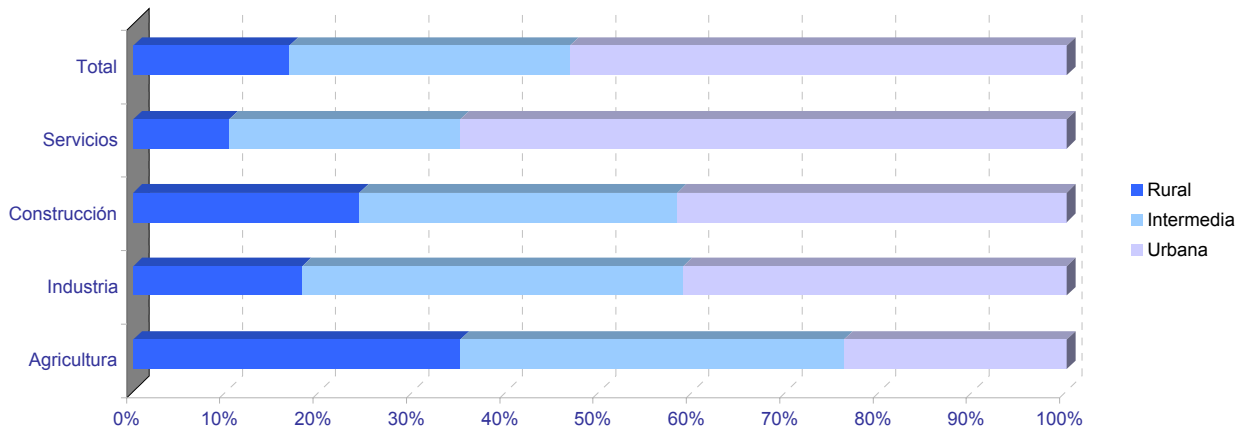

	NÚMERO DE EMPRESAS					NÚMERO DE TRABAJADORES				
	TOTAL	SECTOR DE ACTIVIDAD				TOTAL	SECTOR DE ACTIVIDAD			
		Agricultura	Industria	Construcción	Servicios		Agricultura	Industria	Construcción	Servicios
06001-Acedera	13	5	2	1	5	27	8	6	1	12
06002-Aceuchal	143	39	21	20	63	414	116	73	42	183
06003-Ahillones	25	13	0	3	9	93	19	0	17	57
06004-Alange	52	22	2	8	20	209	64	6	18	121
06005-Albuera, La	49	13	12	9	15	351	57	124	43	127
06006-Alburquerque	184	79	16	12	77	607	193	103	31	280
06007-Alconchel	46	23	5	1	17	109	48	18	14	29
06008-Alconera	10	0	3	3	4	31	0	18	9	4
06009-Alijacán	7	2	0	0	5	17	5	0	0	12
06010-Almendral	32	11	4	1	16	122	23	59	8	32
06011-Almendrales	1.093	144	134	86	729	5.707	565	1.083	367	3.692
06012-Arroyo de San Serván	120	54	12	11	43	484	151	102	44	187
06013-Atalaya	5	1	1	1	2	43	1	1	1	40
06014-Azuaga	259	47	25	22	165	830	137	138	118	437
06015-Badajoz	4.252	226	231	288	3.507	40.221	1.286	1.802	1.623	35.510
06016-Barcarrota	73	15	7	10	41	443	30	30	42	341
06017-Baterno	2	1	0	0	1	2	1	0	0	1
06018-Benquerencia de la Serena	20	13	1	3	3	39	27	2	5	5
06019-Berlanga	65	19	7	10	29	124	35	13	20	56
06020-Bienvenida	45	12	6	10	17	248	21	62	47	118
06021-Bodonal de la Sierra	19	6	1	6	6	41	15	3	17	6
06022-Burquillos del Cerro	55	12	8	5	30	164	21	44	24	75
06023-Cabeza del Buey	140	42	15	11	72	537	72	48	71	346
06024-Cabeza la Vaca	24	6	7	2	9	66	9	29	14	14
06025-Calamonte	125	18	13	24	70	405	69	34	60	242
06026-Calera de León	28	9	7	2	10	111	25	56	13	17
06027-Calzadilla de los Barros	12	9	0	2	1	52	32	0	18	2
06028-Campanario	109	22	21	20	46	366	47	112	71	136
06029-Campillo de Llerena	47	26	1	6	14	133	55	2	34	42
06030-Capilla	2	1	0	1	0	2	1	0	1	0
06031-Carmonita	6	3	0	1	2	9	6	0	1	2
06032-Carrascalejo, El	1	1	0	0	0	2	2	0	0	0
06033-Casas de Don Pedro	31	9	3	5	14	75	20	9	9	37
06034-Casas de Reina	7	3	1	2	1	21	6	2	11	2
06035-Castilblanco	20	7	2	3	8	62	9	4	10	39
06036-Castuera	214	47	29	11	127	719	71	165	74	409
06042-Cheles	20	8	4	4	4	38	20	4	8	6
06037-Codosera, La	41	3	2	5	31	156	8	10	10	128
06038-Cordobilla de Lácara	22	14	1	1	6	70	53	3	2	12
06039-Coronada, La	22	6	3	5	8	42	8	5	14	15
06040-Corte de Peleas	28	16	1	0	11	72	43	7	0	22
06041-Cristina	8	3	2	1	2	18	5	10	1	2
06043-Don Álvaro	12	1	0	4	7	92	3	0	10	79
06044-Don Benito	1.132	151	90	106	785	8.241	801	764	469	6.207
06045-Entrín Bajo	15	9	2	1	3	46	34	2	4	6
06046-Esparragalejo	12	2	2	1	7	32	7	3	3	19
06047-Esparragosa de la Serena	17	4	5	4	4	39	4	18	11	6
06048-Esparragosa de Lares	31	17	1	7	6	61	26	2	17	16
06049-Feria	31	11	3	6	11	66	22	3	19	22
06050-Fregenal de la Sierra	153	25	23	16	89	600	53	214	42	291
06051-Fuenlabrada de los Montes	48	19	4	4	21	105	23	8	9	65
06052-Fuente de Cantos	161	35	17	20	89	642	75	68	75	424
06053-Fuente del Arco	20	11	1	2	6	68	22	4	7	35
06054-Fuente del Maestre	199	69	17	19	94	811	245	208	62	296
06055-Fuentes de León	47	11	9	5	22	142	25	53	25	39
06056-Garbayuela	11	3	3	1	4	22	6	7	1	8
06057-Garlitos	6	3	0	0	3	10	3	0	0	7
06058-Garrovilla, La	59	16	10	8	25	208	64	36	23	85
06059-Granja de Torrehermosa	61	15	3	6	37	229	92	7	8	122
06903-Guadiana del Caudillo	60	16	5	12	27	151	35	17	36	63
06060-Guareña	224	75	24	11	114	1.102	506	223	24	349
06061-Haba, La	21	2	5	4	10	53	2	27	7	17
06062-Helechosa de los Montes	14	6	0	2	6	53	23	0	22	8
06063-Herrera del Duque	97	30	8	8	51	346	77	110	23	136
06064-Higuera de la Serena	15	3	2	1	9	35	4	5	2	24
06065-Higuera de Llerena	12	6	0	1	5	18	10	0	1	7
06066-Higuera de Vargas	28	8	5	3	12	70	19	10	19	22
06067-Higuera la Real	72	15	20	5	32	370	28	201	16	125
06068-Hinojosa del Valle	13	7	0	0	6	56	12	0	0	44
06069-Hornachos	100	35	14	10	41	270	86	40	55	89
06070-Jerez de los Caballeros	322	65	42	29	186	2.319	263	899	74	1.083
06071-Lapa, La	4	2	0	1	1	8	4	0	3	1
06073-Llera	8	3	1	3	1	45	4	1	39	1
06074-Llerena	219	28	14	12	165	2.299	85	72	38	2.104
06072-Lobón	61	11	11	3	36	411	24	52	8	327

	NÚMERO DE EMPRESAS					NÚMERO DE TRABAJADORES				
	TOTAL	SECTOR DE ACTIVIDAD				TOTAL	SECTOR DE ACTIVIDAD			
		Agricultura	Industria	Construcción	Servicios		Agricultura	Industria	Construcción	Servicios
06075-Magacela	8	2	1	1	4	27	3	3	5	16
06076-Maguilla	24	14	4	1	5	77	44	6	19	8
06077-Malcocinado	12	8	3	0	1	19	15	3	0	1
06078-Malpartida de la Serena	7	2	0	0	5	12	3	0	0	9
06079-Manchita	16	11	0	3	2	45	30	0	9	6
06080-Medellín	58	20	7	6	25	196	60	14	9	113
06081-Medina de las Torres	17	2	3	5	7	24	2	6	5	11
06082-Mengabril	8	5	0	1	2	92	84	0	2	6
06083-Mérida	1.843	109	114	139	1.481	18.939	1.018	1.393	674	15.854
06084-Mirandilla	15	8	1	1	5	37	23	5	2	7
06085-Monesterio	133	30	27	10	66	737	67	314	60	296
06086-Montemolín	30	12	4	4	10	101	29	17	20	35
06087-Monterrubio de la Serena	77	37	11	8	21	169	41	53	24	51
06088-Montijo	357	53	28	31	245	1.543	205	330	76	932
06089-Morera, La	17	10	0	0	7	35	25	0	0	10
06090-Nava de Santiago, La	26	22	1	1	2	56	47	2	5	2
06091-Navalvillar de Pela	114	39	15	11	49	389	94	53	21	221
06092-Nogales	22	8	3	6	5	107	25	39	14	29
06093-Oliva de la Frontera	107	14	21	13	59	465	35	122	86	222
06094-Oliva de Mérida	22	10	2	5	5	84	39	6	32	7
06095-Olivenza	292	72	27	27	166	1.413	556	122	141	594
06096-Orellana de la Sierra	3	1	0	0	2	6	2	0	0	4
06097-Orellana la Vieja	64	6	6	11	41	172	10	52	44	66
06098-Palomas	11	4	2	2	3	31	11	8	3	9
06099-Parra, La	23	6	1	5	11	45	11	1	13	20
06100-Peñalsordo	19	3	3	2	11	50	3	5	11	31
06101-Peraleda del Zaucejo	18	14	2	1	1	74	57	14	2	1
06102-Puebla de Alcocer	46	24	3	3	16	150	43	26	9	72
06103-Puebla de la Calzada	145	21	14	27	83	664	80	109	158	317
06104-Puebla de la Reina	19	9	2	3	5	43	16	9	7	11
06107-Puebla de Obando	27	12	2	5	8	82	35	6	10	31
06108-Puebla de Sancho Pérez	53	6	14	8	25	651	12	54	31	554
06105-Puebla del Maestre	13	9	1	0	3	19	13	3	0	3
06106-Puebla del Prior	13	7	1	2	3	33	22	1	6	4
06902-Pueblonuevo del Guadiana	36	13	0	4	19	225	25	0	15	185
06109-Quintana de la Serena	148	12	51	17	68	487	20	262	42	163
06110-Reina	5	5	0	0	0	41	41	0	0	0
06111-Rena	7	2	1	1	3	9	4	1	1	3
06112-Retamal de Llerena	17	11	0	5	1	45	31	0	13	1
06113-Ribera del Fresno	101	37	9	14	41	442	63	45	60	274
06114-Risco	1	1	0	0	0	3	3	0	0	0
06115-Roca de la Sierra, La	38	19	3	3	13	112	49	7	6	50
06116-Salvaleón	30	8	6	2	14	114	14	38	23	39
06117-Salvatierra de los Barros	38	10	7	6	15	134	17	57	22	38
06119-San Pedro de Mérida	15	4	0	0	11	47	4	0	0	43
06123-San Vicente de Alcántara	178	28	56	13	81	717	60	468	30	159
06118-Sancti-Spiritus	2	1	0	0	1	9	1	0	0	8
06120-Santa Amalia	120	39	14	10	57	401	95	175	19	112
06121-Santa Marta	160	40	13	23	84	469	73	44	57	295
06122-Santos de Maimona, Los	176	36	17	19	104	689	155	99	94	341
06124-Segura de León	42	10	8	6	18	98	21	23	26	28
06125-Siruela	48	12	6	4	26	125	23	12	35	55
06126-Solana de los Barros	70	41	4	10	15	275	175	7	30	63
06127-Talarrubias	104	26	10	14	54	474	72	82	64	256
06128-Talavera la Real	147	40	14	14	79	577	129	98	38	312
06129-Táliga	11	6	0	3	2	35	18	0	15	2
06130-Tamurejo	1	0	0	0	1	13	0	0	0	13
06131-Torre de Miguel Sesmero	42	12	3	10	17	158	26	6	61	65
06132-Torremayor	16	10	1	0	5	54	33	13	0	8
06133-Torremejía	53	19	5	10	19	216	57	90	22	47
06134-Trasierra	11	4	0	3	4	34	9	0	20	5
06135-Trujillanos	34	6	5	2	21	107	13	30	6	58
06136-Usagre	49	27	1	6	15	130	72	4	27	27
06137-Valdecaballeros	28	5	3	5	15	53	8	5	16	24
06901-Valdelacalzada	69	26	3	13	27	225	69	23	55	78
06138-Valdetorres	25	8	2	2	13	105	50	11	10	34
06139-Valencia de las Torres	20	12	1	1	6	70	40	4	7	19
06140-Valencia del Mombuey	12	2	2	2	6	43	2	7	27	7
06141-Valencia del Ventoso	29	6	7	3	13	91	10	37	18	26
06146-Valle de la Serena	28	14	0	3	11	86	30	0	5	51
06147-Valle de Matamoros	6	1	0	1	4	30	9	0	5	16
06148-Valle de Santa Ana	18	5	1	2	10	69	18	1	13	37
06142-Valverde de Burguillos	7	1	3	1	2	28	1	24	1	2
06143-Valverde de Leganés	109	28	12	16	53	356	63	44	38	211
06144-Valverde de Llerena	8	3	1	0	4	23	7	3	0	13

	NÚMERO DE EMPRESAS					NÚMERO DE TRABAJADORES				
	TOTAL	SECTOR DE ACTIVIDAD				TOTAL	SECTOR DE ACTIVIDAD			
		Agricultura	Industria	Construcción	Servicios		Agricultura	Industria	Construcción	Servicios
06145-Valverde de Mérida	12	4	1	2	5	32	7	4	7	14
06149-Villafranca de los Barros	350	71	37	35	207	2.033	210	605	87	1.131
06150-Villagarcía de la Torre	23	4	3	7	9	58	6	13	27	12
06151-Villagonzalo	21	9	3	1	8	56	20	10	7	19
06152-Villalba de los Barros	53	31	1	5	16	186	128	1	18	39
06153-Villanueva de la Serena	714	87	53	73	501	3.945	540	522	306	2.577
06154-Villanueva del Fresno	73	26	6	6	35	262	55	32	22	153
06156-Villar de Rena	33	17	2	4	10	85	47	9	9	20
06155-Villar del Rey	61	23	6	7	25	179	68	24	22	65
06157-Villarta de los Montes	2	0	0	1	1	2	0	0	1	1
06158-Zafra	539	20	49	39	431	3.776	49	887	257	2.583
06159-Zahínos	59	20	11	10	18	209	91	31	52	35
06160-Zalamea de la Serena	82	8	10	9	55	256	16	34	40	166
06162-Zarza, La	104	12	11	19	62	241	31	24	40	146
06161-Zarza-Capilla	9	2	1	0	6	28	2	14	0	12

	NÚMERO DE EMPRESAS					NÚMERO DE TRABAJADORES				
	TOTAL	SECTOR DE ACTIVIDAD				TOTAL	SECTOR DE ACTIVIDAD			
		Agricultura	Industria	Construcción	Servicios		Agricultura	Industria	Construcción	Servicios
10001-Abadía	6	2	0	1	3	10	4	0	1	5
10002-Abertura	9	3	0	1	5	20	9	0	2	9
10003-Acebo	18	2	3	3	10	26	2	4	4	16
10004-Acehúche	15	4	5	2	4	43	6	26	3	8
10005-Aceituna	5	0	0	3	2	11	0	0	9	2
10006-Ahigal	28	5	3	4	16	119	22	33	6	58
10903-Alagón del Río	24	6	4	2	12	80	17	21	2	40
10007-Albalá	13	2	1	4	6	78	4	1	14	59
10008-Alcántara	51	14	2	8	27	160	28	4	21	107
10009-Alcollarín	10	7	0	1	2	22	18	0	1	3
10010-Alcuéscar	67	13	5	12	37	222	42	8	31	141
10012-Aldea del Cano	14	5	1	2	6	65	18	6	18	23
10013-Aldea del Obispo, La	7	1	1	1	4	10	1	2	2	5
10011-Aldeacentenera	19	10	1	3	5	58	28	1	12	17
10014-Aldeanueva de la Vera	32	14	3	7	8	77	47	5	12	13
10015-Aldeanueva del Camino	29	1	10	1	17	105	1	37	3	64
10016-Aldehuela de Jerte	12	4	1	3	4	26	11	1	6	8
10017-Alía	33	19	2	3	9	167	73	10	16	68
10018-Aliseda	60	24	5	3	28	143	58	22	12	51
10019-Almaraz	50	5	12	8	25	1.295	13	847	69	366
10020-Almoharín	44	10	5	9	20	158	79	16	25	38
10021-Arroyo de la Luz	133	18	10	35	70	564	33	16	99	416
10023-Arroyomolinos	11	4	2	1	4	55	11	4	1	39
10022-Arroyomolinos de la Vera	6	2	1	0	3	18	2	1	0	15
10024-Baños de Montemayor	40	0	5	4	31	250	0	28	13	209
10025-Barrado	9	3	1	2	3	21	10	1	3	7
10026-Belvís de Monroy	6	1	0	1	4	14	1	0	1	12
10027-Benquerencia	0	0	0	0	0	0	0	0	0	0
10028-Berrocalejo	3	1	0	1	1	3	1	0	1	1
10029-Berzocana	22	10	2	5	5	50	29	5	11	5
10030-Bohonal de Ibor	13	2	1	3	7	69	8	1	9	51
10031-Botija	5	0	2	2	1	10	0	3	6	1
10032-Brozás	77	35	8	7	27	155	63	22	15	55
10033-Cabañas del Castillo	10	6	1	1	2	28	20	1	3	4
10034-Cabezabellosa	9	3	0	4	2	23	3	0	18	2
10035-Cabezuela del Valle	95	39	5	13	38	260	62	25	70	103
10036-Cabrero	6	1	1	2	2	31	1	1	4	25
10037-Cáceres	3.123	174	159	242	2.548	29.030	902	1.731	1.588	24.809
10038-Cachorrilla	3	3	0	0	0	6	6	0	0	0
10039-Cadalso	6	1	0	1	4	7	2	0	1	4
10040-Calzadilla	7	3	0	3	1	42	15	0	26	1
10041-Caminomorisco	28	1	4	6	17	93	1	10	37	45
10042-Campillo de Deleitosa	3	1	0	2	0	7	1	0	6	0
10043-Campo Lugar	31	18	3	2	8	97	52	11	6	28
10044-Cañamero	55	9	6	9	31	189	65	31	26	67
10045-Cañaveral	42	4	5	11	22	192	5	59	50	78
10046-Carbajo	7	2	0	1	4	25	5	0	6	14
10047-Carcaboso	41	11	7	6	17	175	26	25	10	114
10048-Carrascalejo	8	3	1	2	2	24	6	1	15	2
10049-Casar de Cáceres	130	14	23	24	69	773	23	292	91	367
10050-Casar de Palomero	23	8	2	2	11	87	23	3	4	57
10051-Casares de las Hurdes	4	0	0	2	2	8	0	0	4	4
10052-Casas de Don Antonio	7	1	0	0	6	45	1	0	0	44
10053-Casas de Don Gómez	13	3	2	2	6	32	3	7	2	20
10056-Casas de Millán	12	7	0	3	2	50	14	0	5	31
10057-Casas de Miravete	5	2	0	1	2	12	3	0	1	8
10054-Casas del Castañar	18	4	0	4	10	45	4	0	9	32
10055-Casas del Monte	17	4	1	3	9	131	13	88	8	22
10058-Casatejada	34	15	9	3	7	224	108	82	6	28
10059-Casillas de Coria	8	5	0	2	1	12	7	0	4	1
10060-Castañar de Ibor	33	11	3	5	14	101	18	9	14	60
10061-Ceclavín	44	16	4	6	18	87	39	9	11	28
10062-Cedillo	9	2	2	4	1	33	20	6	5	2
10063-Cerezo	6	5	0	0	1	9	8	0	0	1
10064-Cilleros	32	11	1	6	14	96	44	2	15	35
10065-Collado	11	7	0	1	3	28	16	0	1	11
10066-Conquista de la Sierra	6	3	0	0	3	10	5	0	0	5
10067-Coria	351	23	24	41	263	2.207	42	119	376	1.670
10068-Cuacos de Yuste	50	13	10	6	21	265	20	152	12	81
10069-Cumbre, La	19	6	1	4	8	33	8	2	11	12
10070-Deleitosa	25	4	5	2	14	70	7	14	15	34
10071-Descargamaría	5	0	1	1	3	6	0	2	1	3
10072-Eljas	17	2	3	3	9	74	2	6	24	42
10073-Escorial	23	5	5	8	5	91	14	23	28	26
10075-Fresnedoso de Ibor	5	2	0	2	1	15	2	0	12	1

	NÚMERO DE EMPRESAS					NÚMERO DE TRABAJADORES				
	TOTAL	SECTOR DE ACTIVIDAD				TOTAL	SECTOR DE ACTIVIDAD			
		Agricultura	Industria	Construcción	Servicios		Agricultura	Industria	Construcción	Servicios
10076-Galisteo	40	18	4	6	12	135	32	32	42	29
10077-Garciaz	16	9	1	2	4	38	15	1	16	6
10078-Garganta, La	8	1	2	3	2	17	1	9	5	2
10079-Garganta la Olla	19	6	3	2	8	57	20	11	4	22
10080-Gargantilla	4	1	0	1	2	5	1	0	2	2
10081-Gargüera	6	5	0	0	1	15	11	0	0	4
10082-Garrovillas de Alconétar	37	7	4	11	15	143	11	18	89	25
10083-Garvín	6	4	0	1	1	14	10	0	2	2
10084-Gata	29	8	3	6	12	238	67	10	9	152
10085-Gordo, El	10	1	4	2	3	187	2	127	17	41
10086-Granja, La	7	2	2	2	1	31	3	18	9	1
10087-Guadalupe	55	12	2	10	31	265	33	5	42	185
10088-Guijo de Coria	5	1	0	2	2	5	1	0	2	2
10089-Guijo de Galisteo	45	17	4	5	19	91	17	6	28	40
10090-Guijo de Granadilla	14	4	1	2	7	58	8	1	3	46
10091-Guijo de Santa Bárbara	8	0	1	2	5	10	0	1	2	7
10092-Herguijuela	11	4	0	1	6	39	5	0	1	33
10093-Hernán-Pérez	6	1	0	3	2	9	2	0	5	2
10094-Herrera de Alcántara	15	9	0	0	6	57	33	0	0	24
10095-Herreruela	20	10	3	2	5	58	22	15	3	18
10096-Hervás	131	2	22	11	96	479	10	101	19	349
10097-Higuera	2	1	0	1	0	2	1	0	1	0
10098-Hinojal	10	2	1	4	3	47	2	1	10	34
10099-Holguera	14	5	2	1	6	27	9	2	7	9
10100-Hoyos	19	4	3	3	9	77	31	9	7	30
10101-Huélagá	4	2	0	0	2	7	3	0	0	4
10102-Ibahernando	13	6	1	4	2	23	8	2	11	2
10103-Jaraicejo	21	9	1	3	8	50	25	2	6	17
10104-Jaraíz de la Vera	163	32	26	18	87	521	67	125	71	258
10105-Jarandilla de la Vera	104	15	6	14	69	424	38	23	64	299
10106-Jarilla	4	0	0	0	4	10	0	0	0	10
10107-Jerte	44	11	3	7	23	160	21	16	15	108
10108-Ladrillar	4	0	0	2	2	10	0	0	5	5
10109-Logrosán	88	33	7	9	39	405	61	18	78	248
10110-Losar de la Vera	76	16	7	7	46	256	32	26	28	170
10111-Madrigal de la Vera	56	11	5	13	27	162	30	33	23	76
10112-Madrigalejo	41	14	3	4	20	318	180	12	16	110
10113-Madroñera	51	15	4	6	26	118	29	8	29	52
10114-Majadas	18	4	4	4	6	158	4	16	75	63
10115-Malpartida de Cáceres	110	8	17	14	71	663	23	66	87	487
10116-Malpartida de Plasencia	145	34	22	26	63	696	130	236	51	279
10117-Marchagaz	7	3	1	0	3	22	17	1	0	4
10118-Mata de Alcántara	8	2	0	3	3	16	3	0	5	8
10119-Membrío	18	9	3	3	3	68	23	5	6	34
10120-Mesas de Ibor	4	0	0	2	2	10	0	0	8	2
10121-Miajadas	308	35	40	36	197	1.668	46	647	145	830
10122-Millanes	5	1	0	2	2	9	2	0	2	5
10123-Mirabel	14	2	4	3	5	36	5	9	5	17
10124-Mohedas de Granadilla	19	4	2	5	8	47	17	6	12	12
10125-Monroy	38	24	2	5	7	85	46	6	20	13
10126-Montánchez	54	6	13	8	27	232	8	50	15	159
10127-Montehermoso	192	35	23	28	106	696	70	169	102	355
10128-Moraleja	212	23	20	25	144	875	116	95	100	564
10129-Morcillo	6	2	0	0	4	7	3	0	0	4
10130-Navaconcejo	62	22	2	11	27	148	32	13	37	66
10131-Navalmoral de la Mata	530	30	42	47	411	3.697	90	843	199	2.565
10132-Navalvillar de Ibor	7	1	1	2	3	11	1	2	5	3
10133-Navas del Madroño	30	9	4	7	10	74	18	6	25	25
10134-Navezuelas	14	3	0	5	6	39	4	0	26	9
10135-Nuñomoral	16	2	1	6	7	98	2	5	53	38
10136-Oliva de Plasencia	13	9	1	1	2	22	17	2	1	2
10137-Palomero	6	2	1	1	2	8	2	1	3	2
10138-Pasarón de la Vera	20	9	0	4	7	48	26	0	6	16
10139-Pedroso de Acim	8	4	1	0	3	36	14	16	0	6
10140-Peraleda de la Mata	51	22	3	8	18	307	71	172	22	42
10141-Peraleda de San Román	6	1	0	2	3	19	1	0	14	4
10142-Perales del Puerto	17	3	0	4	10	51	3	0	22	26
10143-Pescueza	4	2	0	0	2	12	5	0	0	7
10144-Pesga, La	16	4	1	3	8	43	8	1	17	17
10145-Piedras Albas	1	0	0	0	1	2	0	0	0	2
10146-Pinofranqueado	45	8	2	7	28	270	39	2	56	173
10147-Piornal	30	5	1	7	17	56	8	8	11	29
10148-Plasencia	1.232	58	85	134	955	8.799	262	978	623	6.936
10149-Plasenzuela	9	2	1	2	4	160	2	12	5	141
10150-Portaje	10	8	0	0	2	17	15	0	0	2

	NÚMERO DE EMPRESAS					NÚMERO DE TRABAJADORES				
	TOTAL	SECTOR DE ACTIVIDAD				TOTAL	SECTOR DE ACTIVIDAD			
		Agricultura	Industria	Construcción	Servicios		Agricultura	Industria	Construcción	Servicios
10151-Portezuelo	12	7	0	2	3	43	27	0	12	4
10152-Pozuelo de Zarcón	13	4	3	2	4	75	6	14	4	51
10153-Puerto de Santa Cruz	2	1	0	0	1	2	1	0	0	1
10154-Rebollar	6	4	0	0	2	7	4	0	0	3
10155-Riolobos	30	8	2	7	13	85	9	2	39	35
10156-Robledillo de Gata	4	1	0	0	3	6	3	0	0	3
10157-Robledillo de la Vera	12	2	1	3	6	23	2	1	4	16
10158-Robledillo de Trujillo	7	4	0	1	2	41	6	0	1	34
10159-Robledollano	3	1	0	1	1	3	1	0	1	1
10160-Romangordo	4	2	0	1	1	24	3	0	1	20
10901-Rosalejo	35	21	1	2	11	140	114	1	7	18
10161-Ruanes	1	0	0	0	1	4	0	0	0	4
10162-Salorino	28	20	1	3	4	57	38	2	10	7
10163-Salvatierra de Santiago	9	3	2	1	3	34	3	8	20	3
10164-San Martín de Trevejo	19	3	3	4	9	28	3	4	10	11
10165-Santa Ana	7	2	1	3	1	38	2	2	33	1
10166-Santa Cruz de la Sierra	11	4	0	1	6	20	9	0	1	10
10167-Santa Cruz de Paniagua	12	10	0	1	1	49	28	0	17	4
10168-Santa Marta de Magasca	9	6	2	1	0	25	17	3	5	0
10169-Santiago de Alcántara	12	5	0	2	5	109	48	0	2	59
10170-Santiago del Campo	4	1	1	1	1	12	1	2	3	6
10171-Santibáñez el Alto	9	4	1	0	4	34	27	3	0	4
10172-Santibáñez el Bajo	13	4	2	1	6	52	38	4	1	9
10173-Saucedilla	13	6	2	1	4	91	16	61	6	8
10174-Segura de Toro	4	2	0	1	1	8	6	0	1	1
10175-Serradilla	35	13	4	6	12	150	100	5	22	23
10176-Serrejón	16	13	2	0	1	34	30	3	0	1
10177-Sierra de Fuentes	27	3	4	7	13	77	5	5	27	40
10178-Talaván	14	4	0	6	4	39	6	0	17	16
10179-Talaveruela de la Vera	3	0	0	2	1	6	0	0	5	1
10180-Talayuela	224	88	14	26	96	1.411	718	115	143	435
10181-Tejeda de Tiétar	18	12	0	2	4	51	35	0	6	10
10904-Tiétar	0	0	0	0	0	0	0	0	0	0
10182-Toril	17	12	0	0	5	65	35	0	0	30
10183-Tornavacas	34	15	2	10	7	61	23	3	13	22
10184-Torno, El	25	10	2	3	10	77	11	3	8	55
10187-Torre de Don Miguel	11	2	0	2	7	48	2	0	3	43
10188-Torre de Santa María	14	2	2	2	8	76	11	8	3	54
10185-Torrecilla de los Angeles	16	3	2	2	9	154	3	12	25	114
10186-Torrecillas de la Tiesa	42	18	5	11	8	150	33	24	37	56
10190-Torrejón el Rubio	32	18	3	3	8	66	30	16	3	17
10189-Torrejoncillo	66	15	5	17	29	305	25	13	64	203
10191-Torremenga	8	2	0	3	3	26	3	0	18	5
10192-Torremocha	14	7	1	2	4	53	15	8	4	26
10193-Torreorgaz	27	5	4	10	8	88	8	30	18	32
10194-Torrequemada	13	1	4	2	6	27	1	11	3	12
10195-Trujillo	383	72	39	32	240	1.896	169	390	198	1.139
10196-Valdastillas	18	3	2	2	11	179	12	5	3	159
10197-Valdecañas de Tajo	2	1	0	0	1	3	2	0	0	1
10198-Valdefuentes	19	7	3	3	6	74	49	7	11	7
10199-Valdehúncar	4	1	0	0	3	11	1	0	0	10
10200-Valdelacasa de Tajo	10	4	1	3	2	15	8	1	3	3
10201-Valdemorales	3	1	0	2	0	11	9	0	2	0
10202-Valdeobispo	14	7	1	2	4	31	11	5	6	9
10203-Valencia de Alcántara	163	32	14	15	102	470	70	70	50	280
10204-Valverde de la Vera	6	4	0	0	2	18	13	0	0	5
10205-Valverde del Fresno	55	13	7	8	27	145	21	15	37	72
10902-Vegaviana	8	2	0	2	4	24	3	0	15	6
10206-Viandar de la Vera	2	0	1	1	0	13	0	8	5	0
10207-Villa del Campo	8	4	0	2	2	35	4	0	10	21
10208-Villa del Rey	2	1	0	1	0	18	9	0	9	0
10209-Villamesías	9	5	0	1	3	15	10	0	1	4
10210-Villamiel	12	4	2	3	3	27	6	2	16	3
10211-Villanueva de la Sierra	13	5	3	3	2	19	8	6	3	2
10212-Villanueva de la Vera	76	23	5	13	35	252	55	23	51	123
10213-Villar del Pedroso	21	13	0	4	4	31	21	0	6	4
10214-Villar de Plasencia	9	4	1	0	4	20	4	3	0	13
10215-Villasbuenas de Gata	10	6	0	0	4	51	20	0	0	31
10216-Zarza de Granadilla	58	6	5	11	36	170	14	56	20	80
10217-Zarza de Montánchez	12	6	1	1	4	33	6	3	20	4
10218-Zarza la Mayor	26	12	2	3	9	93	64	5	6	18
10219-Zorita	38	19	2	3	14	108	44	2	18	44