

# Empresas dadas de alta en la Seguridad Social en Extremadura

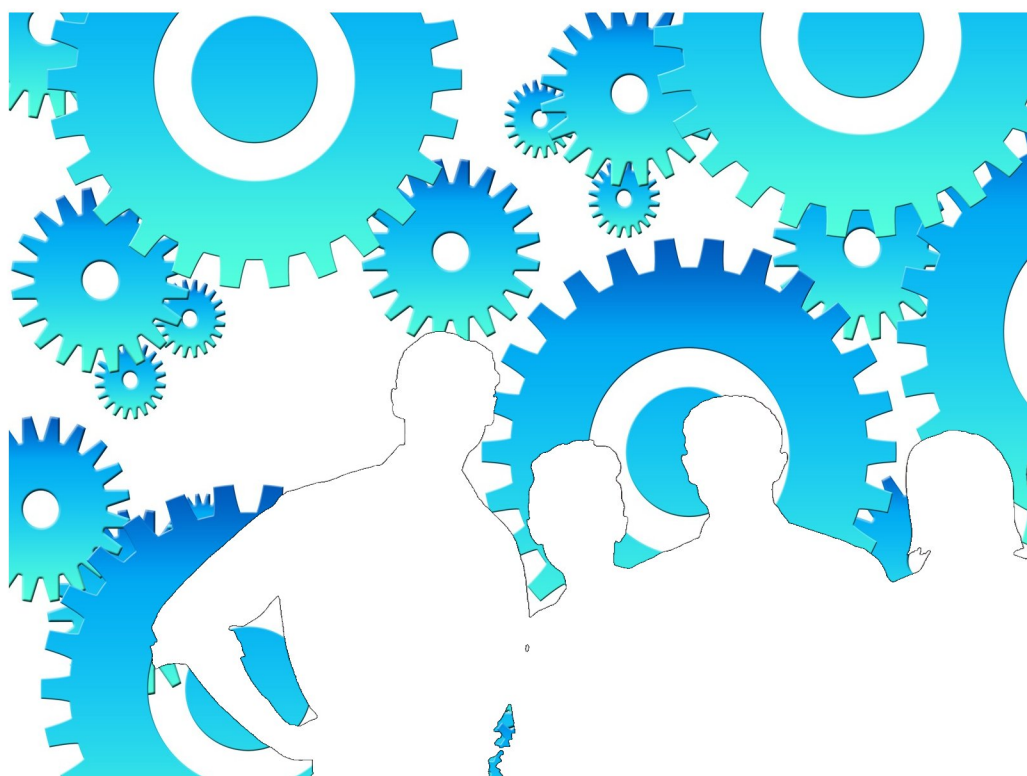

Marzo 2015

**ieex**  
Instituto de Estadística  
de Extremadura

GOBIERNO DE EXTREMADURA

## **NOTAS ACLARATORIAS:**

Se recoge la información relativa a empresas en alta laboral que figuran inscritas en la Seguridad Social.

La información de este apartado se ha obtenido a partir del fichero de Cuentas de Cotización de la Seguridad Social por cuenta ajena con excepción del Sistema Especial de Empleados de Hogar, siguiendo la metodología que utiliza el Ministerio de Empleo y Seguridad Social.

Bajo una Cuenta de Cotización figuran agrupados los trabajadores afiliados que pertenecen a una misma empresa, desarrollan su actividad laboral en una misma provincia y sus características frente a la cotización son homogéneas.

En esta publicación una empresa agrupa todas las Cuentas de Cotización con el mismo número de Identificación Fiscal.

A cada empresa se le ha asignado la actividad económica asociada a su cuenta de cotización, cuando sólo tiene una, o a la cuenta de cotización con más trabajadores, cuando tiene varias. Siguiendo la metodología que utiliza el Ministerio de Empleo y Seguridad Social, se excluye del sector servicios "Administración Pública y defensa; Seguridad Social obligatoria".

Los datos para Extremadura y para cada provincia corresponden a las empresas que tienen algún centro de trabajo en el respectivo territorio. Dado que una misma empresa puede tener centros de trabajo en las dos provincias, la suma de los datos de las empresas de Badajoz y Cáceres no tiene por qué coincidir con la cifra para Extremadura. La misma reflexión se aplica a los resultados municipales.

El tamaño de la empresa corresponde con el número de trabajadores por territorio que tiene la empresa

## ÍNDICE

<b>Empresas en alta en Extremadura.....</b>	<b>4</b>
1. Según provincia y tamaño de la empresa .....	4
2. Según provincia y sector de la empresa .....	4
3. Según provincia y actividad económica de la empresa .....	5
4. Según tamaño de la localidad y sector de la empresa .....	6
<b>Empresas en alta en Extremadura por municipio de residencia y sector de actividad.....</b>	<b>7</b>
Provincia de Badajoz.....	7
Provincia de Cáceres.....	10

## 1. Empresas en alta en Extremadura según provincia y tamaño de la empresa

TAMAÑO	NÚMERO DE EMPRESAS			NÚMERO DE TRABAJADORES		
	Badajoz	Cáceres	Extremadura	Badajoz	Cáceres	Extremadura
1-2 trab.	11.333	7.346	<b>18.325</b>	15.057	9.683	<b>24.266</b>
3-5 trab.	4.201	2.421	<b>6.477</b>	15.566	8.967	<b>24.018</b>
6-9 trab.	1.657	994	<b>2.550</b>	11.905	7.153	<b>18.301</b>
10-25 trab.	1.329	792	<b>2.024</b>	19.584	11.914	<b>30.156</b>
26-49 trab.	308	196	<b>506</b>	10.882	6.843	<b>17.774</b>
50-249 trab.	238	159	<b>372</b>	22.183	14.649	<b>34.852</b>
250-499 trab.	22	11	<b>38</b>	7.421	3.735	<b>13.402</b>
500 o más trab.	9	5	<b>13</b>	19.314	10.193	<b>32.150</b>
<b>Total</b>	<b>19.097</b>	<b>11.924</b>	<b>30.305</b>	<b>121.912</b>	<b>73.137</b>	<b>194.919</b>

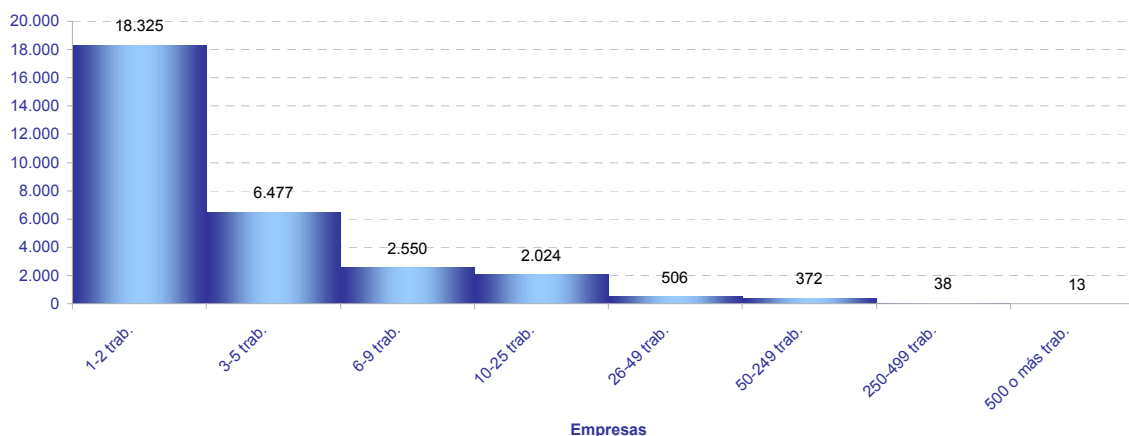

## 2. Empresas en alta en Extremadura según provincia y sector de la empresa

SECTOR	NÚMERO DE EMPRESAS			NÚMERO DE TRABAJADORES			TRAB / EMP
	Badajoz	Cáceres	Extremadura	Badajoz	Cáceres	Extremadura	
Agricultura	3.373	2.062	<b>5.392</b>	11.788	6.376	<b>17.839</b>	<b>3,3</b>
Industria	1.741	969	<b>2.661</b>	14.337	8.901	<b>23.260</b>	<b>8,7</b>
Construcción	1.747	1.436	<b>3.094</b>	7.682	6.393	<b>14.370</b>	<b>4,6</b>
Servicios	12.236	7.457	<b>19.158</b>	88.105	51.467	<b>139.450</b>	<b>7,3</b>
<b>Total</b>	<b>19.097</b>	<b>11.924</b>	<b>30.305</b>	<b>121.912</b>	<b>73.137</b>	<b>194.919</b>	<b>6,4</b>

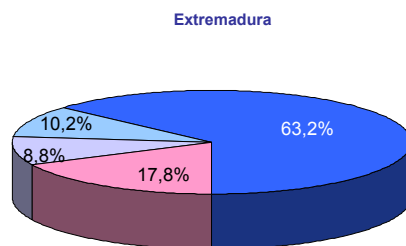
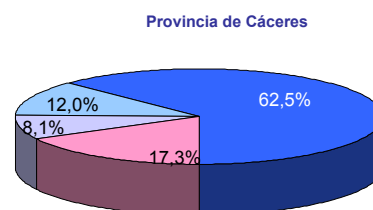
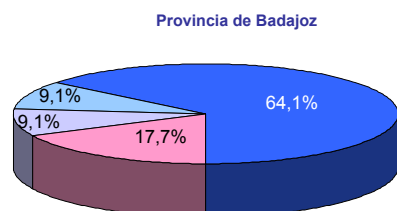

■ Agricultura ■ Industria ■ Construcción ■ Servicios

### 3. Empresas en alta en Extremadura según provincia y actividad económica de la empresa

SECC	NÚMERO DE EMPRESAS			NÚMERO DE TRABAJADORES			TRAB / EMP
	Badajoz	Cáceres	Extremadura	Badajoz	Cáceres	Extremadura	
A	3.373	2.062	<b>5.392</b>	11.788	6.376	<b>17.839</b>	<b>3,3</b>
B	76	20	<b>96</b>	600	139	<b>740</b>	<b>7,7</b>
C	1.547	856	<b>2.368</b>	11.557	6.625	<b>18.194</b>	<b>7,7</b>
D	44	33	<b>74</b>	383	879	<b>1.278</b>	<b>17,3</b>
E	74	60	<b>123</b>	1.797	1.258	<b>3.048</b>	<b>24,8</b>
F	1.747	1.436	<b>3.094</b>	7.682	6.393	<b>14.370</b>	<b>4,6</b>
G	5.023	2.787	<b>7.592</b>	23.273	11.209	<b>34.407</b>	<b>4,5</b>
H	803	423	<b>1.209</b>	4.564	2.236	<b>6.810</b>	<b>5,6</b>
I	1.892	1.414	<b>3.291</b>	7.726	6.122	<b>13.886</b>	<b>4,2</b>
J	177	83	<b>246</b>	1.929	802	<b>2.732</b>	<b>11,1</b>
K	263	152	<b>375</b>	3.097	1.877	<b>4.964</b>	<b>13,2</b>
L	141	71	<b>211</b>	310	133	<b>443</b>	<b>2,1</b>
M	1.014	551	<b>1.532</b>	5.001	2.901	<b>7.953</b>	<b>5,2</b>
N	640	379	<b>931</b>	9.081	5.139	<b>14.248</b>	<b>15,3</b>
P	407	285	<b>674</b>	7.598	5.414	<b>12.863</b>	<b>19,1</b>
Q	725	491	<b>1.170</b>	20.982	12.897	<b>33.897</b>	<b>29,0</b>
R	298	194	<b>486</b>	1.579	738	<b>2.321</b>	<b>4,8</b>
S	740	478	<b>1.179</b>	2.841	1.836	<b>4.639</b>	<b>3,9</b>
T	113	148	<b>261</b>	124	162	<b>286</b>	<b>1,1</b>
U	0	1	<b>1</b>	0	1	<b>1</b>	<b>1,0</b>

A Agricultura, ganadería, silvicultura y pesca

B Industrias extractivas

C Industria manufacturera

D Suministro de energía eléctrica, gas, vapor y aire acondicionado

E Suministro de agua, actividades de saneamiento, gestión de residuos y descontaminación

F Construcción

G Comercio al por mayor y al por menor; reparación de vehículos de motor y motocicletas

H Transporte y almacenamiento

I Hostelería

J Información y comunicaciones

K Actividades financieras y de seguros

L Actividades inmobiliarias

M Actividades profesionales, científicas y técnicas

N Actividades administrativas y servicios auxiliares

P Educación

Q Actividades sanitarias y de servicios sociales

R Actividades artísticas, recreativas y de entretenimiento

S Otros servicios

T Actividades de los hogares como empleadores de personal doméstico; actividades de los hogares como productores de bienes y servicios para uso propio

U Actividades de organizaciones y organismos extraterritoriales

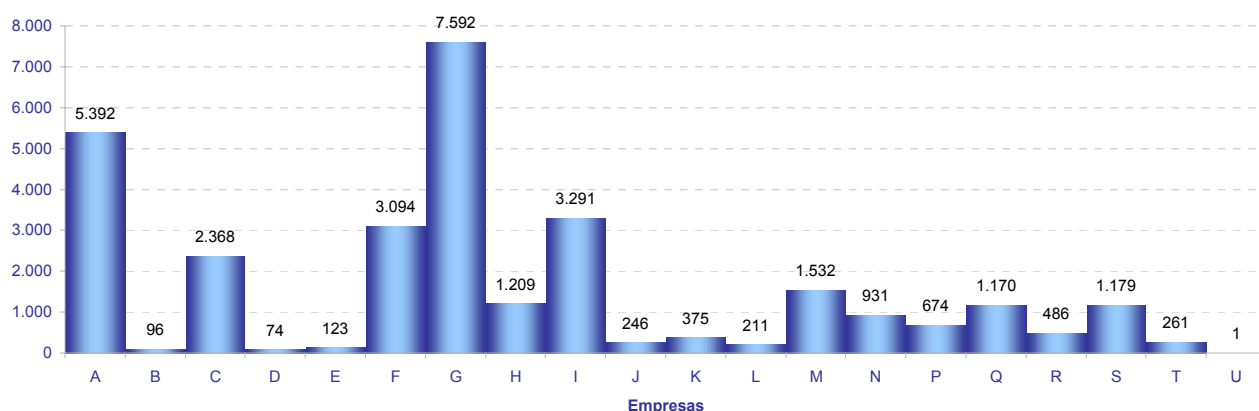

#### 4. Empresas en alta en Extremadura según tamaño de la localidad y sector de la empresa

SECTOR	TAMAÑO		
	Rural	Intermedia	Urbana
Agricultura	1.931	2.196	1.345
Industria	507	1.135	1.101
Construcción	791	1.070	1.351
Servicios	2.102	4.982	12.833
<b>Total</b>	<b>5.331</b>	<b>9.383</b>	<b>16.630</b>

*Población rural hasta 2.000 habitantes*

*Población intermedia desde 2.001 hasta 10.000 habitantes*

*Población urbana más de 10.000 habitantes*

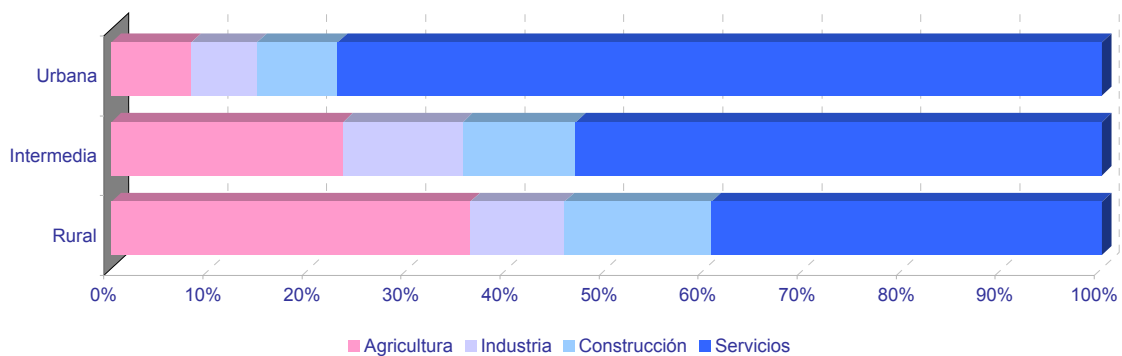
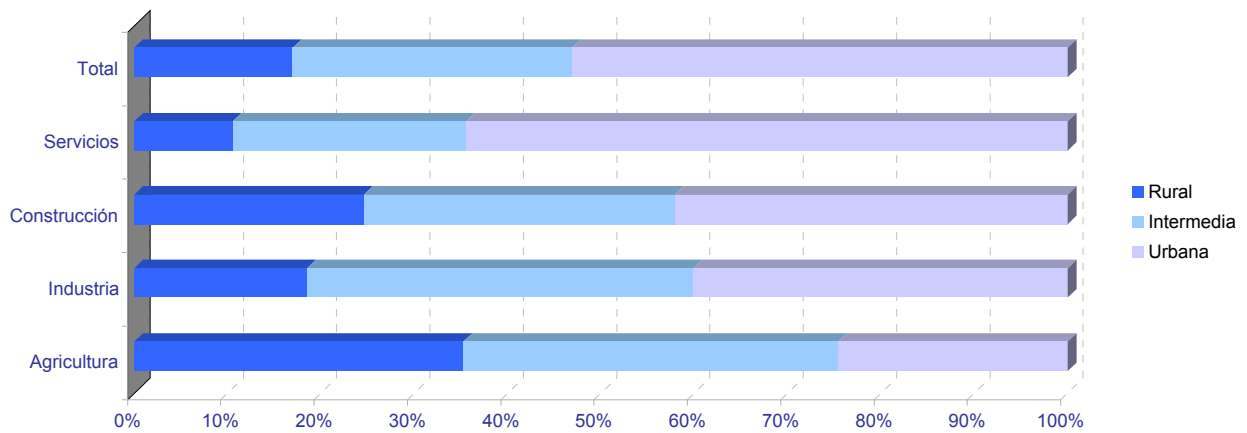

	NÚMERO DE EMPRESAS					NÚMERO DE TRABAJADORES				
	TOTAL	SECTOR DE ACTIVIDAD				TOTAL	SECTOR DE ACTIVIDAD			
		Agricultura	Industria	Construcción	Servicios		Agricultura	Industria	Construcción	Servicios
06001-Acedera	19	9	2	1	7	36	14	6	1	15
06002-Aceuchal	151	33	21	22	75	446	114	82	51	199
06003-Ahíllones	21	8	0	2	11	104	14	0	30	60
06004-Alange	63	25	4	7	27	225	71	5	19	130
06005-Albuera, La	47	15	8	5	19	367	49	150	18	150
06006-Alburquerque	195	85	17	10	83	637	199	138	37	263
06007-Alconchel	43	24	5	3	11	106	49	18	15	24
06008-Alconera	10	1	2	3	4	37	1	20	12	4
06009-Aljucén	9	2	0	0	7	20	5	0	0	15
06010-Almendral	30	11	2	3	14	67	29	4	7	27
06011-Almendralejo	1.126	174	130	95	727	6.032	681	1.187	335	3.829
06012-Arroyo de San Serván	138	58	16	15	49	567	198	121	45	203
06013-Atalaya	4	1	1	0	2	39	1	1	0	37
06014-Azuaga	268	55	22	20	171	870	148	143	106	473
06015-Badajoz	4.354	230	218	286	3.620	41.368	1.280	1.823	1.685	36.580
06016-Barcarrota	76	19	6	8	43	482	33	22	38	389
06017-Baterno	5	4	0	0	1	6	5	0	0	1
06018-Benquerencia de la Serena	21	14	1	2	4	41	28	3	3	7
06019-Berlanga	69	22	10	8	29	149	59	15	18	57
06020-Bienvenida	45	14	7	4	20	303	36	71	37	159
06021-Bodonal de la Sierra	22	10	1	5	6	39	16	2	14	7
06022-Burguillos del Cerro	65	17	8	6	34	199	30	48	31	90
06023-Cabeza del Buey	152	50	14	8	80	528	77	50	46	355
06024-Cabeza la Vaca	22	5	7	1	9	56	7	32	2	15
06025-Calamonte	130	22	11	19	78	413	58	34	53	268
06026-Calera de León	27	7	8	3	9	117	22	58	17	20
06027-Calzadilla de los Barros	16	11	1	2	2	33	27	2	2	2
06028-Campanario	111	20	22	19	50	371	44	126	75	126
06029-Campillo de Llerena	49	26	2	8	13	140	72	3	38	27
06030-Capilla	4	2	0	2	0	5	2	0	3	0
06031-Carmonita	7	4	0	1	2	10	7	0	1	2
06032-Carrascalejo, El	1	1	0	0	0	1	1	0	0	0
06033-Casas de Don Pedro	34	7	3	6	18	78	17	11	13	37
06034-Casas de Reina	4	1	1	1	1	11	4	5	1	1
06035-Castilblanco	23	9	3	5	6	68	10	5	14	39
06036-Castuera	211	47	29	8	127	629	76	150	23	380
06042-Cheles	15	8	1	4	2	38	21	1	12	4
06037-Codosera, La	43	7	2	5	29	185	31	9	17	128
06038-Cordobilla de Lácara	22	13	1	0	8	66	51	2	0	13
06039-Coronada, La	31	5	3	10	13	67	10	6	29	22
06040-Corte de Peleas	29	16	1	0	12	84	52	7	0	25
06041-Cristina	9	4	2	1	2	35	9	16	8	2
06043-Don Álvaro	13	2	0	3	8	112	5	0	12	95
06044-Don Benito	1.154	152	93	102	807	8.535	882	766	431	6.456
06045-Entrín Bajo	12	7	2	1	2	33	22	2	4	5
06046-Esparragalejo	14	1	3	3	7	37	5	5	5	22
06047-Esparragosa de la Serena	15	4	4	4	3	36	5	18	9	4
06048-Esparragosa de Lares	29	13	2	6	8	55	21	6	12	16
06049-Feria	32	12	4	7	9	66	25	4	21	16
06050-Fregenal de la Sierra	145	21	25	12	87	697	46	231	65	355
06051-Fuenlabrada de los Montes	57	26	4	4	23	116	35	9	7	65
06052-Fuente de Cantos	156	30	17	16	93	727	76	73	73	505
06053-Fuente del Arco	23	11	1	1	10	102	56	4	2	40
06054-Fuente del Maestre	206	75	19	19	93	806	217	207	52	330
06055-Fuentes de León	44	10	8	5	21	135	27	49	15	44
06056-Garbayuela	13	2	1	4	6	32	6	1	14	11
06057-Garlitos	9	4	0	0	5	22	17	0	0	5
06058-Garrovilla, La	58	16	10	9	23	190	34	31	26	99
06059-Granja de Torrehermosa	64	17	5	5	37	222	74	11	9	128
06903-Guadiana del Caudillo	63	16	5	9	33	179	40	20	38	81
06060-Guareña	218	75	22	11	110	970	372	219	37	342
06061-Haba, La	25	2	5	6	12	71	6	29	12	24
06062-Helechosa de los Montes	15	6	0	1	8	49	23	0	15	11
06063-Herrera del Duque	107	31	9	9	58	352	72	101	27	152
06064-Higuera de la Serena	17	3	2	2	10	35	4	4	5	22
06065-Higuera de Llerena	8	5	0	0	3	18	13	0	0	5
06066-Higuera de Vargas	29	10	3	4	12	76	21	7	29	19
06067-Higuera la Real	75	13	20	5	37	384	35	215	19	115
06068-Hinojosa del Valle	14	7	0	0	7	45	13	0	0	32
06069-Hornachos	102	29	13	8	52	242	67	39	25	111
06070-Jerez de los Caballeros	320	59	39	29	193	2.344	243	903	70	1.128
06071-Lapa, La	4	2	0	1	1	9	5	0	3	1
06073-Llera	9	3	2	2	2	20	13	2	2	3
06074-Llerena	221	26	15	8	172	2.396	71	88	37	2.200
06072-Lobón	67	12	11	2	42	425	23	44	3	355

	NÚMERO DE EMPRESAS					NÚMERO DE TRABAJADORES				
	TOTAL	SECTOR DE ACTIVIDAD				TOTAL	SECTOR DE ACTIVIDAD			
		Agricultura	Industria	Construcción	Servicios		Agricultura	Industria	Construcción	Servicios
06075-Magacela	8	2	1	2	3	24	3	2	4	15
06076-Maguilla	21	12	4	1	4	72	37	12	19	4
06077-Malcocinado	9	5	3	0	1	15	9	5	0	1
06078-Malpartida de la Serena	6	2	0	0	4	9	3	0	0	6
06079-Manchita	19	11	0	4	4	37	21	0	9	7
06080-Medellín	54	17	7	4	26	200	89	18	10	83
06081-Medina de las Torres	22	7	3	5	7	30	7	6	7	10
06082-Mengabril	8	6	0	0	2	79	71	0	0	8
06083-Mérida	1.951	117	112	153	1.569	19.696	930	1.465	776	16.525
06084-Mirandilla	22	11	0	4	7	52	23	0	18	11
06085-Monesterio	144	29	25	18	72	797	77	303	112	305
06086-Montemolín	33	14	4	5	10	103	24	19	23	37
06087-Monterrubio de la Serena	71	29	11	8	23	164	46	58	20	40
06088-Montijo	371	54	30	25	262	1.635	220	333	95	987
06089-Morera, La	22	13	1	1	7	44	29	1	3	11
06090-Nava de Santiago, La	23	20	1	0	2	32	27	3	0	2
06091-Navalvillar de Pela	130	41	12	14	63	451	108	42	43	258
06092-Nogales	26	9	4	6	7	130	23	48	25	34
06093-Oliva de la Frontera	119	16	22	16	65	487	82	114	59	232
06094-Oliva de Mérida	27	9	4	4	10	93	22	16	42	13
06095-Olivenza	303	81	26	32	164	1.330	388	147	146	649
06096-Orellana de la Sierra	4	1	0	0	3	5	2	0	0	3
06097-Orellana la Vieja	71	7	6	15	43	198	13	44	79	62
06098-Palomas	9	4	2	0	3	20	9	8	0	3
06099-Parra, La	22	7	1	4	10	41	13	1	8	19
06100-Peñalsordo	20	4	3	2	11	42	4	4	3	31
06101-Peraleda del Zaucejo	16	11	2	1	2	64	47	12	3	2
06102-Puebla de Alcocer	44	23	4	0	17	138	43	19	0	76
06103-Puebla de la Calzada	146	23	15	29	79	672	66	84	212	310
06104-Puebla de la Reina	23	14	2	2	5	41	18	12	3	8
06107-Puebla de Obando	32	12	2	4	14	103	34	7	9	53
06108-Puebla de Sancho Pérez	59	10	15	8	26	675	19	54	25	577
06105-Puebla del Maestre	15	9	1	1	4	23	11	3	5	4
06106-Puebla del Prior	13	5	3	2	3	32	18	3	6	5
06902-Pueblonuevo del Guadiana	28	12	0	6	10	209	29	0	22	158
06109-Quintana de la Serena	155	9	54	19	73	544	23	295	51	175
06110-Reina	3	3	0	0	0	36	36	0	0	0
06111-Rena	11	5	1	1	4	13	6	1	1	5
06112-Retamal de Llerena	19	13	0	6	0	57	44	0	13	0
06113-Ribera del Fresno	108	43	10	14	41	466	83	45	46	292
06114-Risco	2	1	0	1	0	10	1	0	9	0
06115-Roca de la Sierra, La	46	23	5	4	14	122	58	8	7	49
06116-Salvaleón	30	7	6	2	15	122	13	47	16	46
06117-Salvatierra de los Barros	46	14	7	6	19	171	21	65	28	57
06119-San Pedro de Mérida	11	3	0	0	8	48	3	0	0	45
06123-San Vicente de Alcántara	189	29	56	14	90	730	61	437	41	191
06118-Sancti-Spiritus	4	2	0	1	1	11	2	0	1	8
06120-Santa Amalia	129	40	15	14	60	477	108	198	38	133
06121-Santa Marta	146	39	14	21	72	495	89	46	62	298
06122-Santos de Maimona, Los	181	37	18	19	107	715	129	85	114	387
06124-Segura de León	45	10	7	7	21	105	20	32	20	33
06125-Siruela	50	12	7	4	27	131	17	21	29	64
06126-Solana de los Barros	67	35	5	9	18	250	139	9	26	76
06127-Talarrubias	103	30	12	14	47	491	83	78	74	256
06128-Talavera la Real	165	43	15	17	90	664	197	113	59	295
06129-Táliga	12	6	1	2	3	35	14	1	16	4
06130-Tamurejo	1	0	0	0	1	36	0	0	0	36
06131-Torre de Miguel Sesmero	44	8	6	8	22	167	15	15	34	103
06132-Torremayor	13	6	1	0	6	55	29	13	0	13
06133-Torremejía	56	21	6	9	20	213	40	104	26	43
06134-Trasierra	11	3	0	3	5	39	5	0	29	5
06135-Trujillanos	34	4	5	2	23	90	10	24	4	52
06136-Usagre	43	26	1	6	10	144	86	5	41	12
06137-Valdecaballeros	31	6	2	6	17	58	12	6	14	26
06901-Valdelacalzada	82	29	7	14	32	244	55	25	67	97
06138-Valdetorres	25	10	2	2	11	81	35	11	6	29
06139-Valencia de las Torres	19	12	1	1	5	79	45	4	10	20
06140-Valencia del Mombuey	12	5	2	1	4	58	11	10	30	7
06141-Valencia del Ventoso	29	5	7	5	12	85	8	36	15	26
06146-Valle de la Serena	33	12	2	4	15	84	29	3	7	45
06147-Valle de Matamoras	5	1	0	1	3	24	4	0	8	12
06148-Valle de Santa Ana	19	5	2	2	10	65	25	3	10	27
06142-Valverde de Burguillos	6	0	3	1	2	19	0	15	1	3
06143-Valverde de Leganés	117	22	13	14	68	406	89	50	53	214
06144-Valverde de Llerena	6	2	1	1	2	22	6	3	10	3



	NÚMERO DE EMPRESAS					NÚMERO DE TRABAJADORES				
	TOTAL	SECTOR DE ACTIVIDAD				TOTAL	SECTOR DE ACTIVIDAD			
		Agricultura	Industria	Construcción	Servicios		Agricultura	Industria	Construcción	Servicios
06145-Valverde de Mérida	12	4	1	1	6	35	7	5	7	16
06149-Villafranca de los Barros	381	66	39	40	236	2.266	201	648	137	1.280
06150-Villagarcía de la Torre	23	4	4	5	10	61	4	14	29	14
06151-Villagonzalo	26	11	3	5	7	59	27	10	8	14
06152-Villalba de los Barros	45	24	0	7	14	192	101	0	28	63
06153-Villanueva de la Serena	764	114	56	81	513	4.174	503	557	344	2.770
06154-Villanueva del Fresno	75	28	6	4	37	273	57	36	12	168
06156-Villar de Rena	33	18	2	3	10	111	75	9	7	20
06155-Villar del Rey	61	23	6	8	24	194	83	33	23	55
06157-Villarta de los Montes	5	4	0	0	1	14	13	0	0	1
06158-Zafra	567	22	57	36	452	3.675	49	802	238	2.586
06159-Zahínos	68	25	10	7	26	267	140	26	44	57
06160-Zalamea de la Serena	79	9	11	8	51	259	15	37	16	191
06162-Zarza, La	100	12	12	21	55	243	17	24	53	149
06161-Zarza-Capilla	10	1	1	1	7	30	1	14	1	14

## PROVINCIA DE CÁCERES

2015\_Marzo

	NÚMERO DE EMPRESAS					NÚMERO DE TRABAJADORES				
	SECTOR DE ACTIVIDAD					SECTOR DE ACTIVIDAD				
	TOTAL	Agricultura	Industria	Construcción	Servicios	TOTAL	Agricultura	Industria	Construcción	Servicios
10001-Abadía	6	2	0	2	2	16	5	0	6	5
10002-Abertura	9	4	0	0	5	34	25	0	0	9
10003-Acebo	18	0	3	1	14	26	0	4	2	20
10004-Acehúche	19	7	5	2	5	50	13	24	3	10
10005-Aceituna	8	1	0	4	3	56	27	0	11	18
10006-Ahigal	33	4	3	5	21	131	8	32	18	73
10903-Alagón del Río	23	3	5	4	11	77	8	25	11	33
10007-Albalá	13	3	0	4	6	83	7	0	15	61
10008-Alcántara	52	16	2	9	25	175	28	5	24	118
10009-Alcollarín	7	4	0	1	2	17	13	0	1	3
10010-Alcuéscar	76	15	6	15	40	269	42	10	95	122
10012-Aldea del Cano	15	6	1	2	6	74	31	6	13	24
10013-Aldea del Obispo, La	8	5	1	1	1	13	9	2	1	1
10011-Aldeacentenera	24	10	2	5	7	83	34	5	25	19
10014-Aldeanueva de la Vera	38	14	3	8	13	73	33	3	15	22
10015-Aldeanueva del Camino	28	2	10	1	15	108	2	38	4	64
10016-Aldehuela de Jerte	8	4	1	0	3	14	10	1	0	3
10017-Alía	35	22	2	1	10	158	64	11	4	79
10018-Aliseda	60	25	5	2	28	167	85	22	12	48
10019-Almaraz	56	5	11	10	30	1.388	22	860	67	439
10020-Almoharín	49	10	6	8	25	168	79	19	18	52
10021-Arroyo de la Luz	121	16	10	28	67	594	33	15	88	458
10023-Arroyomolinos	14	6	2	2	4	47	17	3	3	24
10022-Arroyomolinos de la Vera	9	3	1	1	4	26	7	1	1	17
10024-Baños de Montemayor	39	0	5	5	29	226	0	29	10	187
10025-Barrado	8	3	0	2	3	27	13	0	4	10
10026-Belvís de Monroy	6	1	0	1	4	29	2	0	1	26
10027-Benquerencia	0	0	0	0	0	0	0	0	0	0
10028-Berrocalejo	4	1	0	0	3	5	2	0	0	3
10029-Berzocana	22	10	3	3	6	57	33	7	7	10
10030-Bohonal de Ibor	13	3	1	1	8	65	5	1	3	56
10031-Botija	5	0	2	1	2	20	0	3	15	2
10032-Brozas	80	34	10	10	26	191	55	24	38	74
10033-Cabañas del Castillo	12	4	1	2	5	32	17	1	6	8
10034-Cabezabellosa	8	3	0	4	1	22	3	0	18	1
10035-Cabezuela del Valle	91	36	3	9	43	282	60	11	70	141
10036-Cabrero	7	2	1	2	2	30	2	1	4	23
10037-Cáceres	3.200	178	151	251	2.620	30.087	885	1.535	1.625	26.042
10038-Cachorrilla	3	3	0	0	0	5	5	0	0	0
10039-Cadalso	5	1	0	1	3	7	2	0	1	4
10040-Calzadilla	9	4	0	3	2	48	13	0	33	2
10041-Caminomorisco	28	0	3	7	18	82	0	8	26	48
10042-Campillo de Deleitosa	2	1	0	1	0	2	1	0	1	0
10043-Campo Lugar	37	25	3	1	8	116	70	14	2	30
10044-Cañamero	54	9	6	7	32	139	21	31	21	66
10045-Cañaveral	40	3	5	9	23	172	3	59	36	74
10046-Carbajo	7	2	0	3	2	26	13	0	6	7
10047-Carcaboso	38	11	7	5	15	159	19	24	8	108
10048-Carrascalejo	6	3	1	2	0	30	13	1	16	0
10049-Casar de Cáceres	137	12	24	24	77	796	14	297	81	404
10050-Casar de Palomero	26	10	3	2	11	91	23	4	5	59
10051-Casares de las Hurdes	4	1	0	2	1	27	18	0	4	5
10052-Casas de Don Antonio	7	1	0	0	6	47	1	0	0	46
10053-Casas de Don Gómez	9	2	1	3	3	28	4	5	9	10
10056-Casas de Millán	17	9	1	2	5	54	16	1	6	31
10057-Casas de Miravete	5	2	0	1	2	11	3	0	1	7
10054-Casas del Castañar	20	4	0	6	10	51	5	0	10	36
10055-Casas del Monte	18	3	1	3	11	146	11	100	12	23
10058-Casatejada	36	17	7	6	6	189	80	77	8	24
10059-Casillas de Coria	10	6	0	2	2	20	14	0	4	2
10060-Castañar de Ibor	37	11	5	6	15	117	20	8	13	76
10061-Ceclavín	40	13	4	6	17	101	45	6	20	30
10062-Cedillo	9	2	2	4	1	36	22	4	9	1
10063-Cerezo	4	2	0	1	1	4	2	0	1	1
10064-Cilleros	33	11	1	6	15	66	17	1	15	33
10065-Collado	14	9	0	1	4	37	20	0	1	16
10066-Conquista de la Sierra	6	3	0	0	3	10	5	0	0	5
10067-Coria	366	30	26	37	273	2.342	50	116	426	1.750
10068-Cuacos de Yuste	53	16	10	7	20	284	23	160	23	78
10069-Cumbre, La	22	7	0	7	8	44	16	0	14	14
10070-Deleitosa	27	7	4	2	14	76	23	12	2	39
10071-Descargamaría	6	1	0	1	4	12	7	0	1	4
10072-Eljas	18	3	3	2	10	69	18	7	2	42
10073-Escorial	23	7	5	6	5	68	15	16	14	23
10075-Fresnedoso de Ibor	4	1	0	2	1	12	1	0	10	1

## PROVINCIA DE CÁCERES

2015\_Marzo

	NÚMERO DE EMPRESAS					NÚMERO DE TRABAJADORES				
	SECTOR DE ACTIVIDAD					SECTOR DE ACTIVIDAD				
	TOTAL	Agricultura	Industria	Construcción	Servicios	TOTAL	Agricultura	Industria	Construcción	Servicios
10076-Galisteo	40	19	5	5	11	123	43	29	18	33
10077-Garciaz	18	13	1	0	4	38	32	1	0	5
10078-Garganta, La	6	0	2	2	2	16	0	9	5	2
10079-Garganta la Olla	22	6	3	2	11	56	16	11	4	25
10080-Gargantilla	4	1	0	2	1	4	1	0	2	1
10081-Gargüera	9	7	0	0	2	18	11	0	0	7
10082-Garrovillas de Alconétar	39	10	4	8	17	125	11	13	67	34
10083-Garvín	4	4	0	0	0	10	10	0	0	0
10084-Gata	33	9	3	8	13	265	74	10	16	165
10085-Gordo, El	12	1	2	3	6	234	2	140	13	79
10086-Granja, La	8	3	2	2	1	33	5	20	7	1
10087-Guadalupe	65	15	3	9	38	277	35	5	31	206
10088-Guijo de Coria	7	3	0	3	1	8	4	0	3	1
10089-Guijo de Galisteo	38	10	3	5	20	84	12	4	18	50
10090-Guijo de Granadilla	17	4	1	4	8	61	8	1	6	46
10091-Guijo de Santa Bárbara	9	0	1	2	6	15	0	1	4	10
10092-Herguijuela	10	4	1	1	4	28	5	1	2	20
10093-Hernán-Pérez	5	1	0	3	1	7	2	0	4	1
10094-Herrera de Alcántara	16	11	1	0	4	77	40	16	0	21
10095-Herreruela	19	11	2	2	4	79	18	19	2	40
10096-Hervás	135	5	19	16	95	521	16	107	30	368
10097-Higuera	1	0	0	1	0	1	0	0	1	0
10098-Hinojal	13	2	1	4	6	47	2	1	9	35
10099-Holguera	14	6	0	3	5	23	9	0	7	7
10100-Hoyos	18	2	2	2	12	72	10	8	3	51
10101-Huélaga	5	2	0	0	3	6	2	0	0	4
10102-Ibahernando	13	5	1	6	1	29	9	3	16	1
10103-Jaraicejo	23	10	1	4	8	63	30	2	16	15
10104-Jaraíz de la Vera	182	30	31	19	102	533	61	123	76	273
10105-Jarandilla de la Vera	105	14	8	11	72	414	33	25	62	294
10106-Jarilla	4	0	0	0	4	10	0	0	0	10
10107-Jerte	51	12	1	6	32	142	17	1	16	108
10108-Ladrillar	4	0	0	3	1	12	0	0	7	5
10109-Logrosán	88	37	7	7	37	484	78	17	26	363
10110-Losar de la Vera	75	15	7	5	48	274	36	22	20	196
10111-Madrigal de la Vera	60	12	5	12	31	191	35	39	21	96
10112-Madrigalejo	40	15	3	4	18	303	160	11	11	121
10113-Madroñera	56	15	3	9	29	123	25	6	29	63
10114-Majadas	21	4	4	5	8	155	15	13	60	67
10115-Malpartida de Cáceres	121	8	20	15	78	719	39	82	83	515
10116-Malpartida de Plasencia	142	36	23	27	56	758	109	296	93	260
10117-Marchagaz	6	1	1	2	2	9	3	1	2	3
10118-Mata de Alcántara	9	2	0	3	4	26	3	0	5	18
10119-Membrío	17	9	1	3	4	72	27	3	9	33
10120-Mesas de Ibor	3	0	0	1	2	3	0	0	1	2
10121-Miajadas	320	38	37	32	213	1.732	51	650	149	882
10122-Millanes	5	2	0	0	3	10	3	0	0	7
10123-Mirabel	12	2	4	2	4	48	8	10	4	26
10124-Mohedas de Granadilla	19	3	2	5	9	38	4	7	15	12
10125-Monroy	37	24	2	4	7	75	45	5	12	13
10126-Montánchez	57	7	13	9	28	220	11	47	31	131
10127-Montehermoso	196	35	25	26	110	719	129	143	65	382
10128-Moraleja	220	23	21	25	151	909	58	96	81	674
10129-Morcillo	4	2	0	0	2	5	3	0	0	2
10130-Navaconcejo	70	25	3	11	31	170	38	8	40	84
10131-Navalmoral de la Mata	538	32	41	49	416	3.895	84	919	220	2.672
10132-Navalvillar de Ibor	8	1	1	2	4	12	1	1	6	4
10133-Navas del Madroño	29	10	3	5	11	58	17	4	11	26
10134-Navezuelas	11	1	0	5	5	22	2	0	12	8
10135-Nuñomoral	18	4	0	5	9	96	6	0	47	43
10136-Oliva de Plasencia	15	11	1	1	2	36	22	5	7	2
10137-Palomero	10	5	1	1	3	25	14	1	6	4
10138-Pasarón de la Vera	18	7	1	4	6	50	19	1	10	20
10139-Pedroso de Acim	8	4	1	0	3	40	16	16	0	8
10140-Peraleda de la Mata	55	25	3	7	20	319	83	185	14	37
10141-Peraleda de San Román	5	1	0	2	2	12	1	0	9	2
10142-Perales del Puerto	20	5	1	3	11	75	7	1	17	50
10143-Pescueza	3	1	0	1	1	10	2	0	1	7
10144-Pesga, La	20	4	0	5	11	46	17	0	8	21
10145-Piedras Albas	4	2	0	1	1	11	2	0	1	8
10146-Pinofrankueado	51	9	1	9	32	280	46	1	38	195
10147-Piornal	31	8	1	5	17	66	13	8	15	30
10148-Plasencia	1.235	57	85	132	961	9.003	249	964	649	7.141
10149-Plasenzuela	11	2	1	4	4	192	4	13	20	155
10150-Portaje	12	9	0	0	3	16	13	0	0	3

## PROVINCIA DE CÁCERES

2015\_Marzo

	NÚMERO DE EMPRESAS					NÚMERO DE TRABAJADORES				
	TOTAL	SECTOR DE ACTIVIDAD				TOTAL	SECTOR DE ACTIVIDAD			
		Agricultura	Industria	Construcción	Servicios		Agricultura	Industria	Construcción	Servicios
10151-Portezuelo	11	6	0	2	3	29	15	0	10	4
10152-Pozuelo de Zarzón	13	3	3	1	6	69	5	13	2	49
10153-Puerto de Santa Cruz	3	1	0	0	2	4	1	0	0	3
10154-Rebollar	6	4	0	0	2	7	4	0	0	3
10155-Riolobos	28	8	3	4	13	84	10	22	9	43
10156-Robledillo de Gata	4	1	0	0	3	10	5	0	0	5
10157-Robledillo de la Vera	8	2	0	1	5	19	2	0	1	16
10158-Robledillo de Trujillo	6	4	0	0	2	38	5	0	0	33
10159-Robledollano	5	1	2	1	1	28	1	25	1	1
10160-Romangordo	4	2	0	1	1	5	3	0	1	1
10901-Rosalejo	40	24	2	5	9	169	127	2	19	21
10161-Ruanes	2	1	0	0	1	5	1	0	0	4
10162-Salorino	26	19	1	2	4	66	48	2	8	8
10163-Salvaterra de Santiago	7	2	3	0	2	22	2	18	0	2
10164-San Martín de Trevejo	17	0	2	6	9	25	0	3	8	14
10165-Santa Ana	7	3	0	3	1	35	4	0	30	1
10166-Santa Cruz de la Sierra	11	4	1	0	6	46	11	23	0	12
10167-Santa Cruz de Paniagua	12	11	0	0	1	29	24	0	0	5
10168-Santa Marta de Magasca	6	5	1	0	0	21	18	3	0	0
10169-Santiago de Alcántara	12	2	0	4	6	112	34	0	21	57
10170-Santiago del Campo	6	1	1	3	1	22	1	3	13	5
10171-Santibáñez el Alto	11	3	1	0	7	26	9	3	0	14
10172-Santibáñez el Bajo	13	1	3	0	9	21	2	5	0	14
10173-Saucedilla	12	5	2	1	4	94	14	66	6	8
10174-Segura de Toro	4	1	0	2	1	11	3	0	5	3
10175-Serradilla	35	14	4	5	12	108	41	19	20	28
10176-Serrejón	17	13	2	0	2	37	31	2	0	4
10177-Sierra de Fuentes	33	2	4	10	17	95	4	7	33	51
10178-Talaván	16	4	0	7	5	56	7	0	30	19
10179-Talaveruela de la Vera	4	0	0	2	2	21	0	0	19	2
10180-Talayuela	216	82	12	25	97	1.268	611	127	123	407
10181-Tejeda de Tiétar	19	12	0	3	4	67	49	0	8	10
10904-Tiétar	17	10	1	0	6	96	62	2	0	32
10182-Toril	18	12	0	0	6	63	35	0	0	28
10183-Tornavacas	38	19	2	9	8	71	32	3	12	24
10184-Torno, El	21	5	2	4	10	70	8	3	16	43
10187-Torre de Don Miguel	12	4	0	2	6	48	4	0	2	42
10188-Torre de Santa María	14	2	2	5	5	56	15	8	7	26
10185-Torrecilla de los Angeles	15	4	2	2	7	196	11	15	37	133
10186-Torrecillas de la Tiesa	43	19	5	11	8	177	33	28	41	75
10190-Torrejón el Rubio	30	19	2	2	7	62	33	13	2	14
10189-Torrejoncillo	67	15	5	19	28	330	25	18	101	186
10191-Torremenga	10	2	0	4	4	30	3	0	20	7
10192-Torremocha	10	5	0	1	4	34	10	0	3	21
10193-Torreorgaz	41	5	6	17	13	123	9	34	36	44
10194-Torrequemada	15	1	4	2	8	31	1	11	3	16
10195-Trujillo	404	76	40	39	249	2.016	142	434	199	1.241
10196-Valdastillas	14	3	2	1	8	194	23	6	1	164
10197-Valdecañas de Tajo	2	1	0	0	1	2	1	0	0	1
10198-Valdefuentes	25	7	2	5	11	61	10	4	8	39
10199-Valdehúncar	5	1	0	1	3	13	2	0	2	9
10200-Valdelacasa de Tajo	9	2	1	2	4	10	2	1	2	5
10201-Valdemorales	2	1	0	1	0	13	11	0	2	0
10202-Valdeobispo	18	8	3	2	5	47	17	8	12	10
10203-Valencia de Alcántara	164	32	16	12	104	491	64	69	32	326
10204-Valverde de la Vera	12	8	0	0	4	29	21	0	0	8
10205-Valverde del Fresno	63	15	9	7	32	156	33	22	20	81
10902-Vegaviana	9	1	0	3	5	24	1	0	13	10
10206-Viandar de la Vera	3	0	1	1	1	12	0	10	1	1
10207-Villa del Campo	7	2	1	2	2	28	4	1	4	19
10208-Villa del Rey	2	1	0	1	0	8	6	0	2	0
10209-Villamesías	10	4	0	1	5	17	6	0	3	8
10210-Villamiel	16	7	3	3	3	30	11	9	6	4
10211-Villanueva de la Sierra	18	9	1	4	4	37	14	4	6	13
10212-Villanueva de la Vera	70	21	7	11	31	240	57	26	45	112
10213-Villar del Pedroso	20	12	0	3	5	35	21	0	7	7
10214-Villar de Plasencia	9	5	1	0	3	14	5	3	0	6
10215-Villasbuenas de Gata	11	6	1	0	4	33	22	2	0	9
10216-Zarza de Granadilla	68	9	10	8	41	167	16	55	13	83
10217-Zarza de Montánchez	11	6	1	1	3	22	15	3	1	3
10218-Zarza la Mayor	27	13	2	2	10	93	66	5	4	18
10219-Zorita	40	21	2	3	14	127	53	2	19	53