

Empresas dadas de alta en la Seguridad Social en Extremadura

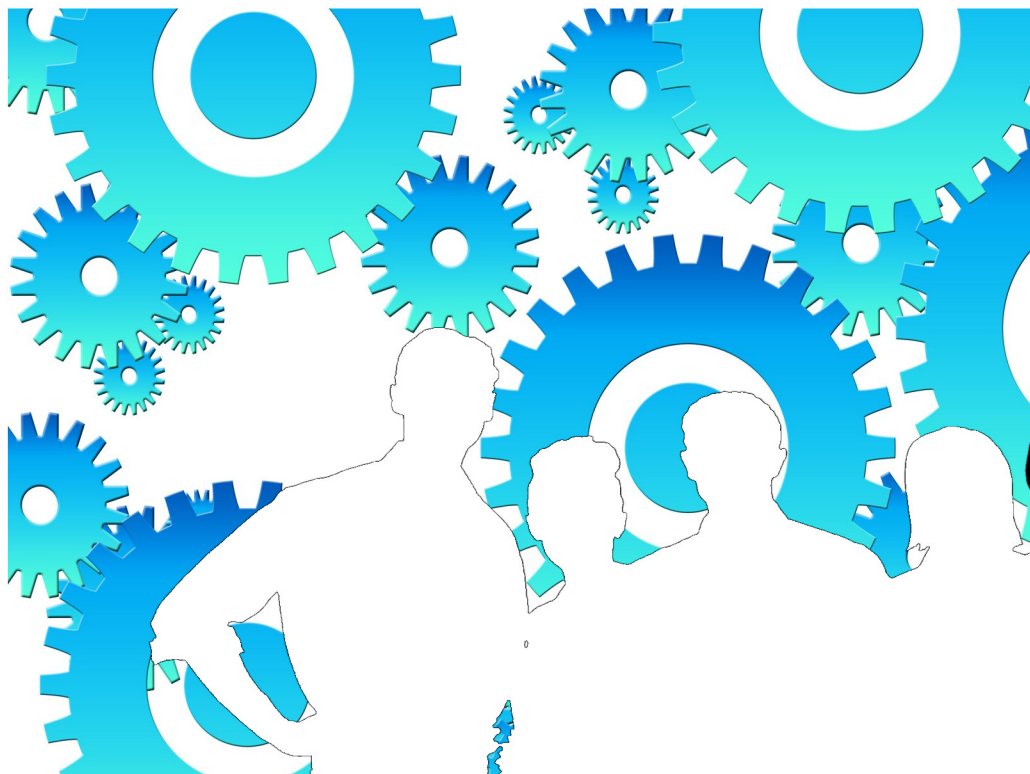

Marzo 2016

ieex
Instituto de Estadística
de Extremadura

JUNTA DE EXTREMADURA

NOTAS ACLARATORIAS:

Se recoge la información relativa a empresas en alta laboral que figuran inscritas en la Seguridad Social.

La información de este apartado se ha obtenido a partir del fichero de Cuentas de Cotización de la Seguridad Social por cuenta ajena con excepción del Sistema Especial de Empleados de Hogar, siguiendo la metodología que utiliza el Ministerio de Empleo y Seguridad Social.

Bajo una Cuenta de Cotización figuran agrupados los trabajadores afiliados que pertenecen a una misma empresa, desarrollan su actividad laboral en una misma provincia y sus características frente a la cotización son homogéneas.

En esta publicación una empresa agrupa todas las Cuentas de Cotización con el mismo número de Identificación Fiscal.

A cada empresa se le ha asignado la actividad económica asociada a su cuenta de cotización, cuando sólo tiene una, o a la cuenta de cotización con más trabajadores, cuando tiene varias. Siguiendo la metodología que utiliza el Ministerio de Empleo y Seguridad Social, se excluye del sector servicios "Administración Pública y defensa; Seguridad Social obligatoria".

Los datos para Extremadura y para cada provincia corresponden a las empresas que tienen algún centro de trabajo en el respectivo territorio. Dado que una misma empresa puede tener centros de trabajo en las dos provincias, la suma de los datos de las empresas de Badajoz y Cáceres no tiene por qué coincidir con la cifra para Extremadura. La misma reflexión se aplica a los resultados municipales.

El tamaño de la empresa corresponde con el número de trabajadores por territorio que tiene la empresa

ÍNDICE

Empresas en alta en Extremadura.....	4
1. Según provincia y tamaño de la empresa	4
2. Según provincia y sector de la empresa	4
3. Según provincia y actividad económica de la empresa	5
4. Según tamaño de la localidad y sector de la empresa	6
Empresas en alta en Extremadura por municipio de residencia y sector de actividad.....	7
Provincia de Badajoz.....	7
Provincia de Cáceres.....	10

Empresas en alta en el régimen General en Extremadura.

30.459

1. Empresas en alta en Extremadura según provincia y tamaño de la empresa

TAMAÑO	NÚMERO DE EMPRESAS			NÚMERO DE TRABAJADORES		
	Badajoz	Cáceres	Extremadura	Badajoz	Cáceres	Extremadura
1-2 trab.	11.320	7.385	18.329	14.938	9.625	24.043
3-5 trab.	4.265	2.427	6.561	15.811	8.950	24.287
6-9 trab.	1.654	1.000	2.553	11.890	7.179	18.300
10-25 trab.	1.357	806	2.056	20.176	11.971	30.496
26-49 trab.	311	208	535	10.910	7.437	18.882
50-249 trab.	252	153	373	24.120	15.350	35.835
250-499 trab.	20	8	38	7.115	3.002	13.336
500 o más trab.	9	5	14	19.532	10.694	33.521
Total	19.188	11.992	30.459	124.492	74.208	198.700

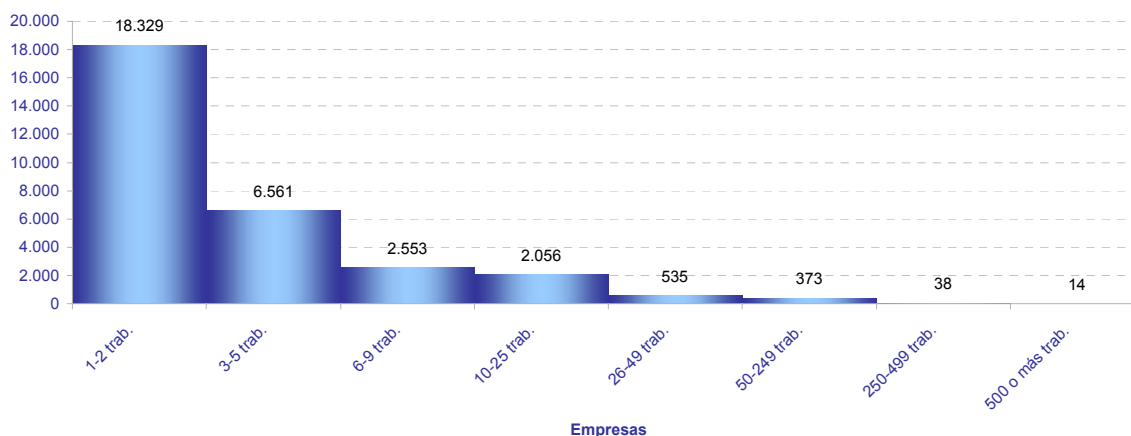

2. Empresas en alta en Extremadura según provincia y sector de la empresa

SECTOR	NÚMERO DE EMPRESAS			NÚMERO DE TRABAJADORES			TRAB / EMP
	Badajoz	Cáceres	Extremadura	Badajoz	Cáceres	Extremadura	Extrem.
Agricultura	3.469	2.107	5.535	12.974	6.074	18.879	3,4
Industria	1.741	955	2.650	14.820	9.077	23.929	9,0
Construcción	1.681	1.355	2.956	7.004	5.920	13.077	4,4
Servicios	12.297	7.575	19.318	89.694	53.137	142.815	7,4
Total	19.188	11.992	30.459	124.492	74.208	198.700	6,5

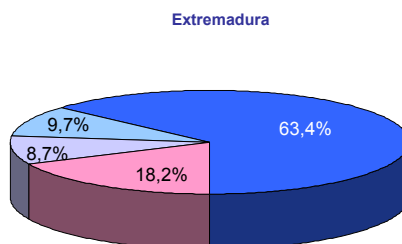
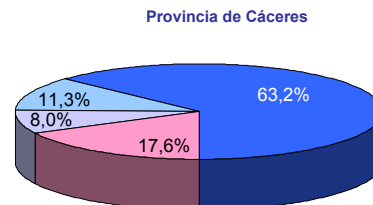
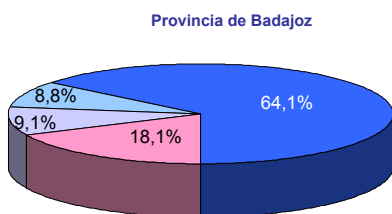

■ Agricultura ■ Industria ■ Construcción ■ Servicios

3. Empresas en alta en Extremadura según provincia y actividad económica de la empresa

SECC	NÚMERO DE EMPRESAS			NÚMERO DE TRABAJADORES			TRAB / EMP
	Badajoz	Cáceres	Extremadura	Badajoz	Cáceres	Extremadura	
A	3.469	2.107	5.535	12.974	6.074	18.879	3,4
B	71	21	92	564	137	702	7,6
C	1.544	845	2.360	12.003	6.705	18.729	7,9
D	54	32	81	406	871	1.294	16,0
E	72	57	117	1.847	1.364	3.204	27,4
F	1.681	1.355	2.956	7.004	5.920	13.077	4,4
G	5.002	2.807	7.592	23.443	11.448	34.870	4,6
H	828	431	1.242	4.823	2.402	7.212	5,8
I	1.906	1.452	3.338	7.869	6.326	14.191	4,3
J	176	88	246	1.933	866	2.788	11,3
K	268	158	390	3.079	1.762	4.856	12,5
L	156	78	234	262	134	396	1,7
M	1.010	551	1.525	5.073	2.913	8.020	5,3
N	631	375	906	9.198	5.338	14.537	16,0
P	415	279	678	8.226	5.652	13.885	20,5
Q	756	513	1.220	21.260	13.470	34.733	28,5
R	276	205	474	1.521	800	2.316	4,9
S	762	489	1.213	2.884	1.866	4.728	3,9
T	111	148	259	123	159	282	1,1
U	0	1	1	0	1	1	1,0

- A Agricultura, ganadería, silvicultura y pesca
- B Industrias extractivas
- C Industria manufacturera
- D Suministro de energía eléctrica, gas, vapor y aire acondicionado
- E Suministro de agua, actividades de saneamiento, gestión de residuos y descontaminación
- F Construcción
- G Comercio al por mayor y al por menor; reparación de vehículos de motor y motocicletas
- H Transporte y almacenamiento
- I Hostelería
- J Información y comunicaciones
- K Actividades financieras y de seguros

- L Actividades inmobiliarias
- M Actividades profesionales, científicas y técnicas
- N Actividades administrativas y servicios auxiliares
- P Educación
- Q Actividades sanitarias y de servicios sociales
- R Actividades artísticas, recreativas y de entretenimiento
- S Otros servicios
- T Actividades de los hogares como empleadores de personal doméstico; actividades de los hogares como productores de bienes y servicios para uso propio
- U Actividades de organizaciones y organismos extraterritoriales

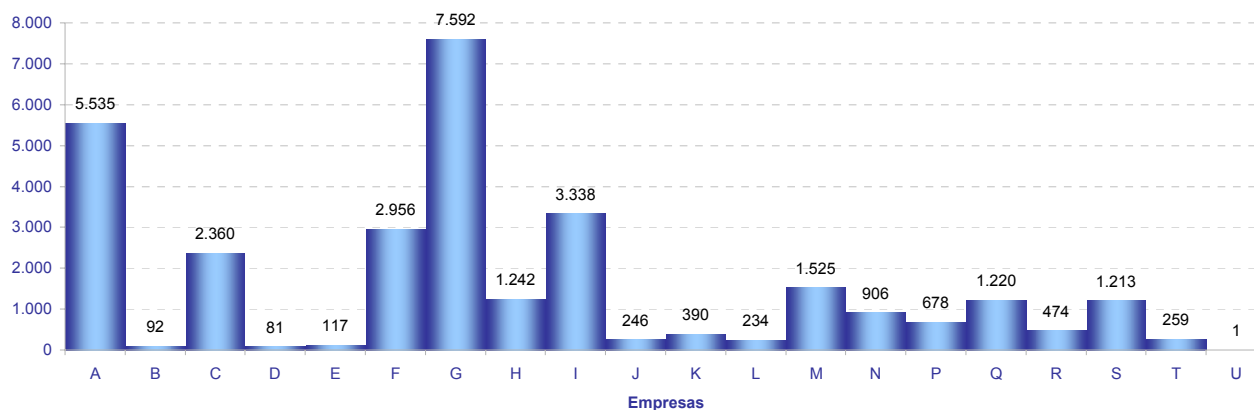

4. Empresas en alta en Extremadura según tamaño de la localidad y sector de la empresa

SECTOR	TAMAÑO		
	Rural	Intermedia	Urbana
Agricultura	2.030	2.263	1.323
Industria	520	1.111	1.095
Construcción	734	1.005	1.315
Servicios	2.117	5.044	12.916
Total	5.401	9.423	16.649

Población rural hasta 2.000 habitantes

Población intermedia desde 2.001 hasta 10.000 habitantes

Población urbana más de 10.000 habitantes

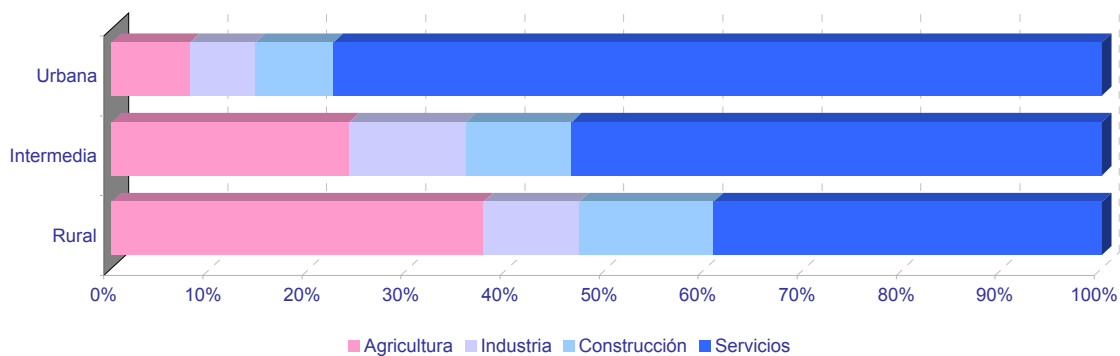
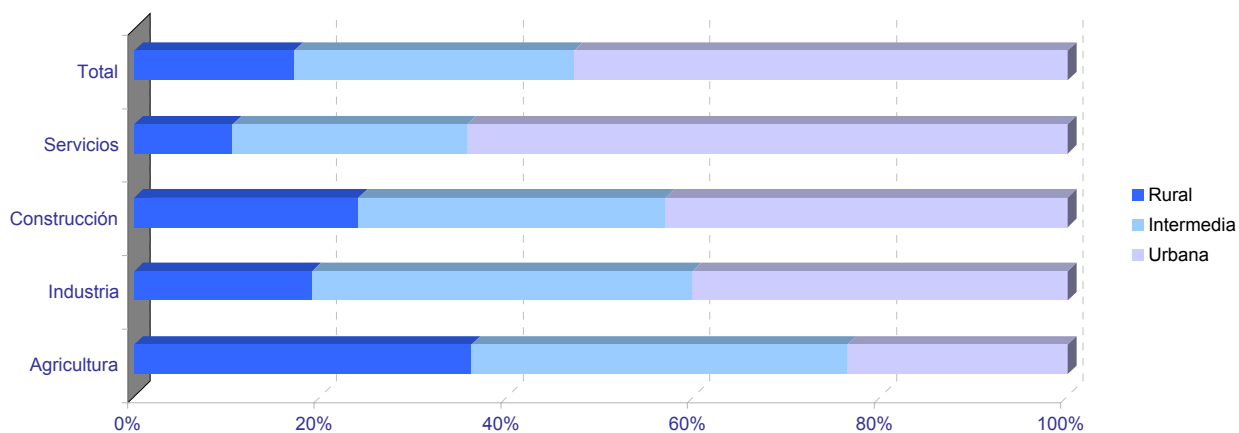

Empresas en alta en Extremadura por municipio de residencia y sector de actividad

PROVINCIA DE BADAJOZ

	NÚMERO DE EMPRESAS					NÚMERO DE TRABAJADORES				
	TOTAL	SECTOR DE ACTIVIDAD				TOTAL	SECTOR DE ACTIVIDAD			
		Agricultura	Industria	Construcción	Servicios		Agricultura	Industria	Construcción	Servicios
06001-Acedera	18	9	1	1	7	31	11	5	1	14
06002-Aceuchal	161	45	20	21	75	601	248	84	46	223
06003-Ahillones	23	9	0	4	10	97	16	0	23	58
06004-Alange	57	22	4	9	22	203	60	4	23	116
06005-Albuera, La	46	14	10	5	17	383	57	142	33	151
06006-Alburquerque	191	81	16	11	83	661	203	157	57	244
06007-Alconchel	40	23	5	3	9	105	47	19	15	24
06008-Alconera	10	1	2	2	5	24	1	13	5	5
06009-Aljucén	9	2	0	0	7	18	5	0	0	13
06010-Almendral	30	13	2	2	13	62	26	3	6	27
06011-Almendralejo	1.115	159	126	92	738	6.218	627	1.239	415	3.937
06012-Arroyo de San Serván	140	61	16	13	50	578	188	120	39	231
06013-Atalaya	4	1	0	1	2	40	1	0	1	38
06014-Azuaga	257	54	21	18	164	937	157	160	113	507
06015-Badajoz	4.376	233	221	280	3.642	41.110	1.219	1.875	1.425	36.591
06016-Barcarrota	74	19	6	5	44	472	36	20	33	383
06017-Baterno	5	3	0	0	2	6	4	0	0	2
06018-Benquerencia de la Serena	22	15	1	1	5	43	32	3	1	7
06019-Berlanga	65	17	10	7	31	125	40	16	12	57
06020-Bienvenida	42	9	7	3	23	352	35	71	4	242
06021-Bodonal de la Sierra	18	8	1	3	6	30	12	3	8	7
06022-Burguillos del Cerro	56	13	8	4	31	168	23	50	12	83
06023-Cabeza del Buey	140	46	12	5	77	531	78	45	47	361
06024-Cabeza la Vaca	25	6	7	1	11	78	8	36	19	15
06025-Calamonte	132	19	14	20	79	451	48	46	58	299
06026-Calera de León	26	7	8	1	10	123	27	68	4	24
06027-Calzadilla de los Barros	18	13	1	2	2	63	36	2	22	3
06028-Campanario	117	23	22	17	55	392	46	138	72	136
06029-Campillo de Llerena	49	27	1	9	12	131	70	2	33	26
06030-Capilla	3	3	0	0	0	3	3	0	0	0
06031-Carmonita	6	4	0	0	2	8	6	0	0	2
06032-Carrascalejo, El	1	1	0	0	0	1	1	0	0	0
06033-Casas de Don Pedro	26	6	3	5	12	67	16	9	11	31
06034-Casas de Reina	5	2	1	1	1	25	6	5	13	1
06035-Castilblanco	19	6	3	4	6	58	6	5	10	37
06036-Castuera	208	52	24	7	125	636	90	129	20	397
06042-Cheles	13	7	0	3	3	38	26	0	8	4
06037-Codosera, La	44	8	2	6	28	184	41	9	8	126
06038-Cordobilla de Lácara	23	14	1	1	7	74	56	4	2	12
06039-Coronada, La	24	6	2	3	13	61	11	4	12	34
06040-Corte de Peleas	34	19	2	2	11	81	41	11	5	24
06041-Cristina	7	4	2	0	1	24	5	18	0	1
06043-Don Álvaro	15	2	1	3	9	122	4	1	24	93
06044-Don Benito	1.164	145	91	108	820	9.039	1.115	847	503	6.574
06045-Entrín Bajo	17	12	2	1	2	43	32	2	5	4
06046-Esparragalejo	12	1	2	2	7	30	3	4	4	19
06047-Esparragosa de la Serena	21	8	4	5	4	37	10	15	6	6
06048-Esparragosa de Lares	30	15	2	7	6	72	24	4	12	32
06049-Feria	32	11	3	8	10	63	18	3	24	18
06050-Fregenal de la Sierra	156	24	25	14	93	678	43	216	28	391
06051-Fuenlabrada de los Montes	57	24	4	3	26	119	30	13	8	68
06052-Fuente de Cantos	160	36	16	18	90	747	81	71	78	517
06053-Fuente del Arco	25	12	1	2	10	87	35	4	31	17
06054-Fuente del Maestre	213	76	18	15	104	991	248	260	58	425
06055-Fuentes de León	51	11	10	7	23	157	27	53	29	48
06056-Garbayuela	14	4	1	3	6	31	8	1	13	9
06057-Garlitos	12	6	1	0	5	24	6	11	0	7
06058-Garrovilla, La	58	17	9	7	25	186	39	24	19	104
06059-Granja de Torrehermosa	66	20	5	6	35	282	103	9	22	148
06903-Guadiana del Caudillo	60	13	6	10	31	175	36	20	25	94
06060-Guareña	212	59	21	16	116	1.392	778	218	35	361
06061-Haba, La	23	2	5	5	11	68	4	30	11	23
06062-Helechosa de los Montes	11	5	0	1	5	41	22	0	14	5
06063-Herrera del Duque	96	28	5	6	57	326	58	103	14	151
06064-Higuera de la Serena	19	5	1	2	11	49	7	2	6	34
06065-Higuera de Llerena	11	6	1	1	3	21	12	1	3	5
06066-Higuera de Vargas	29	10	4	2	13	61	20	11	3	27
06067-Higuera la Real	75	16	19	3	37	396	36	228	13	119
06068-Hinojosa del Valle	10	5	0	0	5	38	7	0	0	31
06069-Hornachos	102	35	13	10	44	270	81	40	54	95
06070-Jerez de los Caballeros	320	64	42	24	190	2.413	292	924	76	1.121
06071-Lapa, La	4	3	0	0	1	9	8	0	0	1
06073-Llera	12	3	2	4	3	34	3	2	26	3
06074-Llerena	228	30	16	8	174	2.431	81	113	26	2.211
06072-Lobón	71	13	13	3	42	479	31	67	6	375

Empresas en alta en Extremadura por municipio de residencia y sector de actividad

PROVINCIA DE BADAJOZ

	NÚMERO DE EMPRESAS					NÚMERO DE TRABAJADORES				
	TOTAL	SECTOR DE ACTIVIDAD				TOTAL	SECTOR DE ACTIVIDAD			
		Agricultura	Industria	Construcción	Servicios		Agricultura	Industria	Construcción	Servicios
06075-Magacela	7	3	1	1	2	24	4	2	4	14
06076-Maguilla	26	16	4	1	5	66	43	11	5	7
06077-Malcocinado	10	7	2	0	1	13	10	2	0	1
06078-Malpartida de la Serena	5	2	0	0	3	13	3	0	0	10
06079-Manchita	16	7	1	5	3	27	9	1	10	7
06080-Medellín	65	26	6	7	26	212	80	11	12	109
06081-Medina de las Torres	20	8	3	4	5	29	8	9	6	6
06082-Mengabril	7	4	0	1	2	90	82	0	1	7
06083-Mérida	1.969	117	112	133	1.607	20.072	964	1.404	655	17.049
06084-Mirandilla	20	12	0	3	5	46	29	0	7	10
06085-Monesterio	141	30	28	14	69	787	76	294	61	356
06086-Montemolín	39	15	5	5	14	114	29	21	20	44
06087-Monterrubio de la Serena	81	35	13	9	24	171	52	56	18	45
06088-Montijo	370	56	32	29	253	1.611	220	348	97	946
06089-Morera, La	19	10	0	1	8	37	23	0	1	13
06090-Nava de Santiago, La	33	30	1	0	2	66	61	3	0	2
06091-Navalvillar de Pela	127	47	10	13	57	462	128	34	27	273
06092-Nogales	31	14	4	6	7	123	26	52	12	33
06093-Oliva de la Frontera	126	19	22	11	74	467	85	113	45	224
06094-Oliva de Mérida	29	11	3	6	9	107	20	39	34	14
06095-Olivenza	308	81	28	36	163	1.404	431	191	133	649
06096-Orellana de la Sierra	3	1	0	0	2	4	2	0	0	2
06097-Orellana la Vieja	70	9	7	12	42	184	15	37	67	65
06098-Palomas	12	6	2	0	4	42	20	10	0	12
06099-Parra, La	19	6	2	2	9	40	11	2	4	23
06100-Peñalsordo	19	4	3	2	10	45	4	4	5	32
06101-Peraleda del Zaucejo	14	8	3	1	2	77	53	20	2	2
06102-Puebla de Alcocer	47	23	5	1	18	154	42	27	2	83
06103-Puebla de la Calzada	150	23	14	30	83	735	125	100	204	306
06104-Puebla de la Reina	23	15	2	3	3	41	22	10	6	3
06107-Puebla de Obando	34	13	2	4	15	113	33	11	14	55
06108-Puebla de Sancho Pérez	51	8	16	6	21	738	20	52	19	647
06105-Puebla del Maestre	15	9	1	2	3	21	12	3	3	3
06106-Puebla del Prior	14	7	1	1	5	46	35	1	4	6
06902-Pueblonuevo del Guadiana	37	17	0	7	13	298	72	0	25	201
06109-Quintana de la Serena	141	8	45	16	72	498	22	249	42	185
06110-Reina	5	4	0	1	0	46	36	0	10	0
06111-Rena	8	3	1	0	4	11	6	1	0	4
06112-Retamal de Llerena	19	13	0	6	0	61	44	0	17	0
06113-Ribera del Fresno	113	43	10	17	43	523	71	42	56	354
06114-Risco	2	1	0	0	1	2	1	0	0	1
06115-Roca de la Sierra, La	41	18	4	4	15	118	49	8	10	51
06116-Salvaleón	36	11	7	4	14	118	24	43	17	34
06117-Salvatierra de los Barros	45	15	7	8	15	170	19	73	34	44
06119-San Pedro de Mérida	13	4	0	0	9	51	4	0	0	47
06123-San Vicente de Alcántara	188	30	54	17	87	753	64	452	51	186
06118-Sancti-Spiritus	1	0	0	0	1	8	0	0	0	8
06120-Santa Amalia	133	42	15	14	62	491	108	212	36	135
06121-Santa Marta	159	49	14	16	80	489	80	53	46	310
06122-Santos de Maimona, Los	199	44	21	23	111	785	176	101	102	406
06124-Segura de León	48	14	7	6	21	114	28	28	20	38
06125-Siruela	48	14	7	3	24	146	19	18	29	80
06126-Solana de los Barros	71	35	6	12	18	279	165	8	30	76
06127-Talarrubias	104	30	12	10	52	452	94	93	41	224
06128-Talavera la Real	165	39	17	14	95	651	149	125	41	336
06129-Táliga	18	8	3	3	4	73	40	6	22	5
06130-Tamurejo	1	0	0	0	1	51	0	0	0	51
06131-Torre de Miguel Sesmero	43	12	6	4	21	165	29	22	27	87
06132-Torremayor	17	11	1	0	5	57	28	13	0	16
06133-Torremejía	58	22	6	8	22	243	65	113	24	41
06134-Trasierra	12	4	0	3	5	29	6	0	18	5
06135-Trujillanos	31	3	3	3	22	103	7	15	6	75
06136-Usagre	48	28	2	7	11	140	83	6	33	18
06137-Valdecaballeros	24	3	3	5	13	51	5	6	15	25
06901-Valdelacalzada	85	26	7	14	38	270	65	22	74	109
06138-Valdetorres	24	9	2	2	11	95	33	12	7	43
06139-Valencia de las Torres	17	10	1	1	5	79	50	4	7	18
06140-Valencia del Mombuey	13	5	3	1	4	30	10	10	1	9
06141-Valencia del Ventoso	28	4	7	4	13	89	6	33	24	26
06146-Valle de la Serena	30	12	1	3	14	68	19	2	4	43
06147-Valle de Matamoros	4	1	0	1	2	15	1	0	6	8
06148-Valle de Santa Ana	20	7	2	2	9	63	24	4	9	26
06142-Valverde de Burguillos	7	1	4	0	2	30	3	25	0	2
06143-Valverde de Leganés	111	20	16	13	62	429	154	53	37	185
06144-Valverde de Llerena	6	2	1	0	3	10	3	3	0	4

Empresas en alta en Extremadura por municipio de residencia y sector de actividad

PROVINCIA DE BADAJOZ

	NÚMERO DE EMPRESAS					NÚMERO DE TRABAJADORES				
	TOTAL	SECTOR DE ACTIVIDAD				TOTAL	SECTOR DE ACTIVIDAD			
		Agricultura	Industria	Construcción	Servicios		Agricultura	Industria	Construcción	Servicios
06145-Valverde de Mérida	14	5	1	2	6	36	7	5	9	15
06149-Villafranca de los Barros	381	73	42	36	230	2.395	220	676	107	1.392
06150-Villagarcía de la Torre	20	4	4	5	7	51	5	13	22	11
06151-Villagonzalo	29	13	4	5	7	64	25	15	7	17
06152-Villalba de los Barros	55	35	0	8	12	248	147	0	34	67
06153-Villanueva de la Serena	730	99	60	70	501	4.096	461	576	282	2.777
06154-Villanueva del Fresno	72	25	5	2	40	255	60	36	8	151
06156-Villar de Rena	35	19	2	3	11	162	66	9	5	82
06155-Villar del Rey	60	22	6	7	25	198	74	36	20	68
06157-Villarta de los Montes	5	2	0	0	3	5	2	0	0	3
06158-Zafra	554	27	52	35	440	3.553	62	783	196	2.512
06159-Zahínos	65	27	9	5	24	263	140	28	41	54
06160-Zalamea de la Serena	86	10	11	11	54	279	17	42	28	192
06162-Zarza, La	103	13	12	21	57	251	25	23	51	152
06161-Zarza-Capilla	12	3	1	1	7	49	3	28	1	17

Empresas en alta en Extremadura por municipio de residencia y sector de actividad

PROVINCIA DE CÁCERES

	NÚMERO DE EMPRESAS					NÚMERO DE TRABAJADORES				
	TOTAL	SECTOR DE ACTIVIDAD				TOTAL	SECTOR DE ACTIVIDAD			
		Agricultura	Industria	Construcción	Servicios		Agricultura	Industria	Construcción	Servicios
10001-Abadía	4	2	0	1	1	11	4	0	4	3
10002-Abertura	11	4	0	1	6	21	12	0	1	8
10003-Acebo	21	2	3	2	14	45	15	5	4	21
10004-Acehúche	20	6	5	3	6	48	10	23	3	12
10005-Aceituna	9	2	1	2	4	33	16	2	6	9
10006-Ahigal	35	5	3	5	22	124	5	31	23	65
10903-Alagón del Río	27	5	6	4	12	77	5	27	10	35
10007-Albalá	11	4	0	2	5	71	8	0	3	60
10008-Alcántara	50	17	3	7	23	194	38	11	18	127
10009-Alcollarín	9	7	0	0	2	21	19	0	0	2
10010-Alcuéscar	74	16	5	14	39	285	55	6	97	127
10012-Aldea del Cano	15	6	1	2	6	67	29	6	5	27
10013-Aldea del Obispo, La	8	5	1	0	2	10	6	2	0	2
10011-Aldeacentenera	23	11	2	4	6	70	41	5	15	9
10014-Aldeanueva de la Vera	36	15	2	8	11	72	34	3	15	20
10015-Aldeanueva del Camino	28	1	10	0	17	123	1	38	0	84
10016-Aldehuela de Jerte	12	6	1	2	3	21	14	1	3	3
10017-Alía	35	24	2	1	8	151	69	10	4	68
10018-Aliseda	57	24	6	3	24	142	70	23	11	38
10019-Almaraz	55	5	10	12	28	1.369	12	869	74	414
10020-Almoharín	53	10	6	11	26	209	75	19	36	79
10021-Arroyo de la Luz	116	15	10	22	69	510	28	16	80	386
10023-Arroyomolinos	14	4	3	1	6	43	10	4	1	28
10022-Arroyomolinos de la Vera	7	2	1	0	4	14	2	1	0	11
10024-Baños de Montemayor	38	0	5	4	29	215	0	29	8	178
10025-Barrado	7	1	0	3	3	19	1	0	6	12
10026-Belvís de Monroy	6	1	0	1	4	18	1	0	1	16
10027-Benquerencia	0	0	0	0	0	0	0	0	0	0
10028-Berrocalejo	5	1	0	1	3	6	2	0	1	3
10029-Berzocana	22	11	3	3	5	59	38	6	7	8
10030-Bohonal de Ibor	11	4	1	1	5	67	12	2	3	50
10031-Botija	4	0	1	1	2	4	0	1	1	2
10032-Brozcas	79	35	10	8	26	179	57	25	17	80
10033-Cabañas del Castillo	13	6	1	2	4	31	18	2	2	9
10034-Cabezabellosa	7	3	0	3	1	18	3	0	14	1
10035-Cabezuela del Valle	85	36	3	9	37	284	60	25	46	153
10036-Cabrero	5	0	2	1	2	18	0	2	1	15
10037-Cáceres	3.229	182	142	254	2.651	31.111	695	1.682	1.528	27.206
10038-Cachorrilla	3	3	0	0	0	6	6	0	0	0
10039-Cadalso	5	1	0	1	3	7	2	0	1	4
10040-Calzadilla	10	4	1	3	2	52	12	1	37	2
10041-Caminomorisco	29	0	3	7	19	93	0	8	39	46
10042-Campillo de Deleitosa	1	1	0	0	0	1	1	0	0	0
10043-Campo Lugar	35	25	3	1	6	115	81	11	5	18
10044-Cañamero	51	9	6	6	30	159	19	31	39	70
10045-Cañaveral	41	3	5	10	23	156	4	54	38	60
10046-Carbajo	8	3	0	2	3	24	5	0	7	12
10047-Carcaboso	41	13	8	4	16	158	24	27	6	101
10048-Carrascalejo	11	3	2	3	3	35	11	2	17	5
10049-Casar de Cáceres	134	13	26	25	70	896	28	341	99	428
10050-Casar de Palomero	32	19	1	1	11	88	44	1	1	42
10051-Casares de las Hurdes	2	1	0	0	1	9	8	0	0	1
10052-Casas de Don Antonio	8	1	0	1	6	55	1	0	3	51
10053-Casas de Don Gómez	11	3	1	0	7	28	3	5	0	20
10056-Casas de Millán	15	7	1	3	4	53	11	1	15	26
10057-Casas de Miravete	5	2	0	1	2	6	3	0	1	2
10054-Casas del Castañar	16	2	0	3	11	37	2	0	4	31
10055-Casas del Monte	15	1	2	1	11	121	2	95	4	20
10058-Casatejada	40	19	8	4	9	197	58	89	6	44
10059-Casillas de Coria	10	5	0	2	3	36	8	0	5	23
10060-Castañar de Ibor	33	11	3	5	14	114	18	6	8	82
10061-Ceclavín	49	19	4	8	18	100	40	8	18	34
10062-Cedillo	7	2	1	3	1	21	11	1	7	2
10063-Cerezo	2	2	0	0	0	2	2	0	0	0
10064-Cilleros	33	15	0	6	12	87	17	0	12	58
10065-Collado	16	11	0	1	4	43	25	0	1	17
10066-Conquista de la Sierra	6	3	0	0	3	10	5	0	0	5
10067-Coria	352	33	27	27	265	2.330	57	135	360	1.778
10068-Cuacos de Yuste	54	15	10	5	24	352	20	173	11	148
10069-Cumbre, La	18	6	0	3	9	48	12	0	10	26
10070-Deleitosa	28	6	6	2	14	67	11	25	3	28
10071-Descargamaría	8	3	0	1	4	16	11	0	1	4
10072-Eljas	17	3	3	1	10	81	18	8	1	54
10073-Escorial	26	8	5	6	7	63	15	15	11	22
10075-Fresnedoso de Ibor	3	1	0	1	1	3	1	0	1	1

Empresas en alta en Extremadura por municipio de residencia y sector de actividad

PROVINCIA DE CÁCERES

	NÚMERO DE EMPRESAS					NÚMERO DE TRABAJADORES				
	TOTAL	SECTOR DE ACTIVIDAD				TOTAL	SECTOR DE ACTIVIDAD			
		Agricultura	Industria	Construcción	Servicios		Agricultura	Industria	Construcción	Servicios
10076-Galisteo	35	17	4	3	11	131	54	26	13	38
10077-Garciaz	17	13	0	1	3	21	17	0	1	3
10078-Garganta, La	7	1	1	3	2	12	2	1	7	2
10079-Garganta la Olla	20	5	3	3	9	57	8	22	6	21
10080-Gargantilla	7	1	0	4	2	14	1	0	11	2
10081-Gargüera	10	7	0	0	3	16	10	0	0	6
10082-Garrovillas de Alconétar	34	10	2	5	17	78	10	14	24	30
10083-Garvín	7	5	0	1	1	13	10	0	1	2
10084-Gata	30	10	3	6	11	218	30	10	10	168
10085-Gordo, El	13	2	3	2	6	231	3	167	8	53
10086-Granja, La	10	5	2	2	1	32	7	14	9	2
10087-Guadalupe	64	12	4	9	39	301	33	8	28	232
10088-Guijo de Coria	5	1	1	2	1	5	1	1	2	1
10089-Guijo de Galisteo	46	14	3	4	25	101	17	5	18	61
10090-Guijo de Granadilla	18	4	1	3	10	63	10	1	4	48
10091-Guijo de Santa Bárbara	5	0	1	1	3	7	0	2	2	3
10092-Herguijuela	10	4	1	1	4	24	6	1	2	15
10093-Hernán-Pérez	7	1	0	5	1	10	1	0	8	1
10094-Herrera de Alcántara	14	9	1	0	4	88	47	13	0	28
10095-Herreruela	19	12	2	1	4	97	31	20	1	45
10096-Hervás	131	2	18	9	102	507	3	105	19	380
10097-Higuera	1	0	0	1	0	1	0	0	1	0
10098-Hinojal	12	3	0	4	5	44	3	0	8	33
10099-Holguera	13	6	1	1	5	22	10	1	4	7
10100-Hoyos	25	4	3	3	15	96	43	9	3	41
10101-Huélagá	4	2	0	0	2	6	3	0	0	3
10102-Ibahernando	14	5	1	5	3	29	10	2	14	3
10103-Jaraicejo	25	10	1	3	11	53	25	2	8	18
10104-Jaraíz de la Vera	177	28	28	23	98	504	56	111	78	259
10105-Jarandilla de la Vera	106	15	8	14	69	394	62	29	48	255
10106-Jarilla	5	0	0	1	4	10	0	0	1	9
10107-Jerte	47	12	1	7	27	141	27	1	15	98
10108-Ladrillar	4	1	0	1	2	8	1	0	1	6
10109-Logrosán	90	42	6	5	37	496	139	12	9	336
10110-Losar de la Vera	83	18	6	7	52	286	34	27	18	207
10111-Madrigal de la Vera	70	13	5	15	37	194	38	34	26	96
10112-Madrigalejo	41	15	4	4	18	301	174	13	14	100
10113-Madroñera	51	14	3	7	27	101	25	6	11	59
10114-Majadas	21	4	5	3	9	152	23	13	47	69
10115-Malpartida de Cáceres	123	9	19	16	79	689	21	87	62	519
10116-Malpartida de Plasencia	141	38	21	23	59	749	167	263	76	243
10117-Marchagaz	9	4	1	1	3	21	16	1	1	3
10118-Mata de Alcántara	8	1	0	3	4	31	1	0	11	19
10119-Membrío	18	9	2	2	5	85	30	4	4	47
10120-Mesas de Ibor	1	1	0	0	0	1	1	0	0	0
10121-Miajadas	315	31	37	33	214	1.720	44	627	140	909
10122-Millanes	6	2	0	1	3	8	2	0	1	5
10123-Mirabel	12	2	4	1	5	47	7	11	3	26
10124-Mohedas de Granadilla	20	3	2	5	10	64	6	8	15	35
10125-Monroy	38	24	2	5	7	62	42	5	6	9
10126-Montánchez	57	7	11	9	30	237	9	47	18	163
10127-Montehermoso	199	34	21	24	120	637	60	138	57	382
10128-Moraleja	212	22	22	19	149	963	59	130	100	674
10129-Morcillo	6	3	0	1	2	7	3	0	2	2
10130-Navaconcejo	68	23	3	11	31	162	33	8	43	78
10131-Navalmoral de la Mata	537	29	38	49	421	3.812	83	837	195	2.697
10132-Navalvillar de Ibor	7	1	1	1	4	13	1	1	7	4
10133-Navas del Madroño	29	11	3	8	7	55	16	4	16	19
10134-Navezuelas	13	3	0	4	6	35	4	0	22	9
10135-Nuñomoral	18	3	1	5	9	94	3	5	44	42
10136-Oliva de Plasencia	16	11	1	1	3	37	21	3	8	5
10137-Palomero	9	3	1	3	2	20	13	1	4	2
10138-Pasarón de la Vera	18	7	1	4	6	45	19	1	7	18
10139-Pedroso de Acim	8	4	1	0	3	36	13	16	0	7
10140-Peraleda de la Mata	51	23	4	6	18	315	70	182	15	48
10141-Peraleda de San Román	9	3	0	2	4	18	3	0	11	4
10142-Perales del Puerto	19	4	0	3	12	46	6	0	17	23
10143-Pescueza	6	4	1	0	1	15	7	1	0	7
10144-Pesga, La	14	1	0	3	10	35	11	0	3	21
10145-Piedras Albas	2	0	0	1	1	10	0	0	5	5
10146-Pinofrankeado	52	10	2	8	32	301	49	2	38	212
10147-Piornal	31	6	1	3	21	81	14	8	10	49
10148-Plasencia	1.249	58	87	133	971	9.090	185	918	633	7.354
10149-Plasenzuela	10	2	0	3	5	187	3	0	6	178
10150-Portaje	13	9	0	0	4	26	22	0	0	4

Empresas en alta en Extremadura por municipio de residencia y sector de actividad

PROVINCIA DE CÁCERES

	NÚMERO DE EMPRESAS					NÚMERO DE TRABAJADORES				
	TOTAL	SECTOR DE ACTIVIDAD				TOTAL	SECTOR DE ACTIVIDAD			
		Agricultura	Industria	Construcción	Servicios		Agricultura	Industria	Construcción	Servicios
10151-Portezuelo	11	5	0	3	3	28	13	0	10	5
10152-Pozuelo de Zarcón	14	4	4	0	6	61	21	27	0	13
10153-Puerto de Santa Cruz	7	2	0	3	2	21	2	0	16	3
10154-Rebollar	11	8	0	0	3	14	10	0	0	4
10155-Riolobos	26	6	2	5	13	89	6	3	39	41
10156-Robledillo de Gata	5	0	0	0	5	5	0	0	0	5
10157-Robledillo de la Vera	7	2	0	1	4	21	3	0	1	17
10158-Robledillo de Trujillo	8	5	0	0	3	58	5	0	0	53
10159-Robledollano	8	2	2	1	3	36	3	29	1	3
10160-Romangordo	5	2	0	0	3	16	3	0	0	13
10901-Rosalejo	41	22	2	6	11	169	109	2	24	34
10161-Ruanes	3	2	0	0	1	6	2	0	0	4
10162-Salorino	28	19	2	4	3	68	49	3	11	5
10163-Salvatierra de Santiago	9	2	3	0	4	29	2	23	0	4
10164-San Martín de Trevejo	18	3	3	5	7	31	3	4	10	14
10165-Santa Ana	6	3	0	2	1	26	3	0	22	1
10166-Santa Cruz de la Sierra	11	4	1	0	6	34	9	13	0	12
10167-Santa Cruz de Paniagua	12	9	0	2	1	33	21	0	8	4
10168-Santa Marta de Magasca	7	6	1	0	0	23	21	2	0	0
10169-Santiago de Alcántara	8	2	0	1	5	95	38	0	1	56
10170-Santiago del Campo	6	1	2	2	1	38	1	16	7	14
10171-Santibáñez el Alto	11	4	1	0	6	25	13	3	0	9
10172-Santibáñez el Bajo	12	2	3	0	7	24	2	6	0	16
10173-Saucedilla	15	10	2	0	3	108	36	66	0	6
10174-Segura de Toro	4	2	0	1	1	11	4	0	3	4
10175-Serradilla	41	16	3	6	16	100	38	4	27	31
10176-Serrejón	16	12	2	0	2	49	36	3	0	10
10177-Sierra de Fuentes	28	1	4	10	13	75	3	5	31	36
10178-Talaván	11	3	0	4	4	45	7	0	25	13
10179-Talavera de la Vera	5	1	0	2	2	8	1	0	5	2
10180-Talayuela	203	69	13	23	98	1.261	571	144	115	431
10181-Tejeda de Tiétar	24	13	2	4	5	77	50	2	14	11
10904-Tiétar	15	7	1	1	6	82	36	2	4	40
10182-Toril	18	12	0	0	6	67	38	0	0	29
10183-Tornavacas	33	12	2	9	10	65	18	4	21	22
10184-Torno, El	23	6	2	3	12	62	7	3	10	42
10187-Torre de Don Miguel	7	2	0	1	4	45	2	0	1	42
10188-Torre de Santa María	14	2	2	2	8	44	3	8	3	30
10185-Torrecilla de los Angeles	13	3	2	2	6	197	3	16	34	144
10186-Torrecillas de la Tiesa	48	22	5	9	12	199	35	29	36	99
10190-Torrejón el Rubio	29	19	1	3	6	57	31	12	3	11
10189-Torrejoncillo	68	15	5	18	30	330	24	21	66	219
10191-Torremenga	8	2	0	4	2	25	4	0	18	3
10192-Torremocha	9	5	0	1	3	21	11	0	4	6
10193-Torreorgaz	39	4	7	15	13	126	4	41	37	44
10194-Torrequemada	17	1	4	2	10	36	3	13	3	17
10195-Trujillo	412	78	39	34	261	2.136	153	440	232	1.311
10196-Valdastillas	12	1	2	1	8	147	8	3	1	135
10197-Valdecañas de Tajo	1	1	0	0	0	1	1	0	0	0
10198-Valdefuentes	28	9	4	5	10	74	41	8	9	16
10199-Valdehúncar	4	1	0	0	3	10	1	0	0	9
10200-Valdelacasa de Tajo	13	2	2	4	5	18	2	2	7	7
10201-Valdemorales	2	1	0	1	0	4	3	0	1	0
10202-Valdeobispo	15	7	2	1	5	30	12	6	5	7
10203-Valencia de Alcántara	183	40	17	15	111	584	105	67	48	364
10204-Valverde de la Vera	13	9	0	0	4	25	16	0	0	9
10205-Valverde del Fresno	65	17	8	8	32	154	30	13	23	88
10902-Vegaviana	11	5	0	1	5	29	19	0	3	7
10206-Viandar de la Vera	2	0	1	1	0	13	0	12	1	0
10207-Villa del Campo	7	4	1	1	1	27	5	1	7	14
10208-Villa del Rey	2	1	0	1	0	15	9	0	6	0
10209-Villamesías	9	4	0	0	5	12	7	0	0	5
10210-Villamiel	13	8	2	1	2	26	20	2	2	2
10211-Villanueva de la Sierra	15	6	1	3	5	28	9	4	3	12
10212-Villanueva de la Vera	76	24	3	12	37	261	63	20	54	124
10213-Villar del Pedroso	22	12	0	4	6	43	20	0	14	9
10214-Villar de Plasencia	10	5	1	0	4	15	5	2	0	8
10215-Villasbuenas de Gata	14	7	1	0	6	31	18	1	0	12
10216-Zarza de Granadilla	64	9	7	6	42	159	14	46	10	89
10217-Zarza de Montánchez	9	4	1	1	3	29	23	2	1	3
10218-Zarza la Mayor	29	13	3	3	10	100	71	6	4	19
10219-Zorita	43	22	2	3	16	133	58	2	24	49