

# Empresas dadas de alta en la Seguridad Social en Extremadura

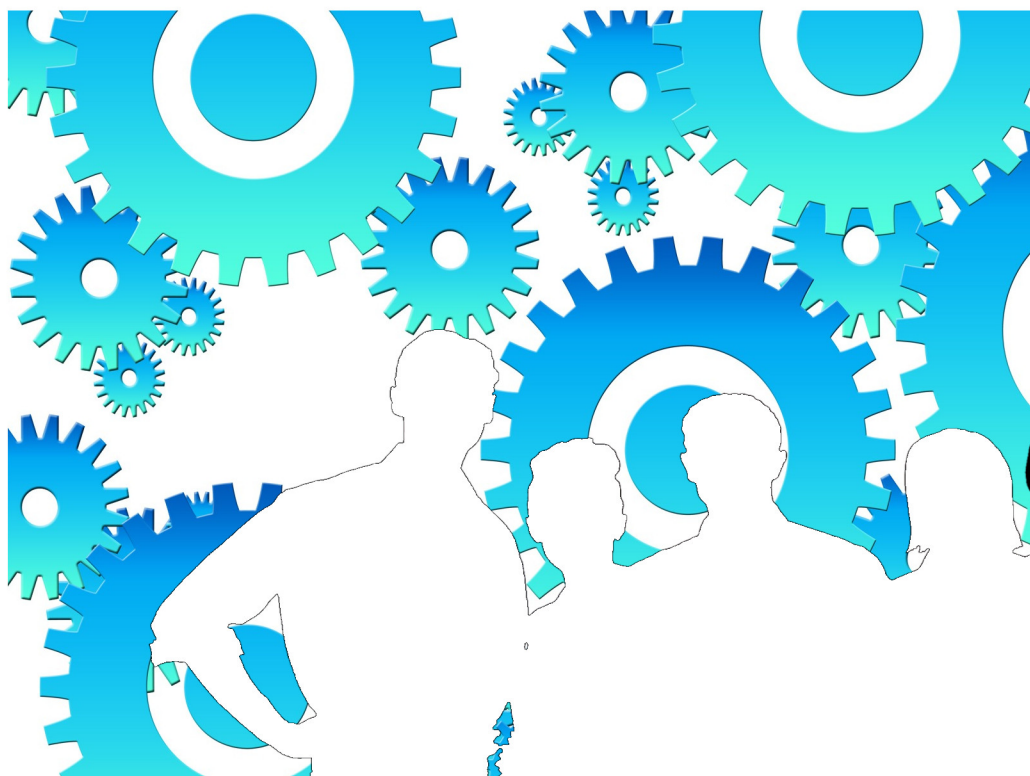

Marzo 2017

**ieex**  
Instituto de Estadística  
de Extremadura

**JUNTA DE EXTREMADURA**

## **NOTAS ACLARATORIAS:**

Se recoge la información relativa a empresas en alta laboral que figuran inscritas en la Seguridad Social.

La información de este apartado se ha obtenido a partir del fichero de Cuentas de Cotización de la Seguridad Social por cuenta ajena con excepción del Sistema Especial de Empleados de Hogar, siguiendo la metodología que utiliza el Ministerio de Empleo y Seguridad Social.

Bajo una Cuenta de Cotización figuran agrupados los trabajadores afiliados que pertenecen a una misma empresa, desarrollan su actividad laboral en una misma provincia y sus características frente a la cotización son homogéneas.

En esta publicación una empresa agrupa todas las Cuentas de Cotización con el mismo número de Identificación Fiscal.

A cada empresa se le ha asignado la actividad económica asociada a su cuenta de cotización, cuando sólo tiene una, o a la cuenta de cotización con más trabajadores, cuando tiene varias. Siguiendo la metodología que utiliza el Ministerio de Empleo y Seguridad Social, se excluye del sector servicios "Administración Pública y defensa; Seguridad Social obligatoria".

Los datos para Extremadura y para cada provincia corresponden a las empresas que tienen algún centro de trabajo en el respectivo territorio. Dado que una misma empresa puede tener centros de trabajo en las dos provincias, la suma de los datos de las empresas de Badajoz y Cáceres no tiene por qué coincidir con la cifra para Extremadura. La misma reflexión se aplica a los resultados municipales.

El tamaño de la empresa corresponde con el número de trabajadores por territorio que tiene la empresa

## ÍNDICE

<b>Empresas en alta en Extremadura.....</b>	<b>4</b>
1. Según provincia y tamaño de la empresa .....	4
2. Según provincia y sector de la empresa .....	4
3. Según provincia y actividad económica de la empresa .....	5
4. Según tamaño de la localidad y sector de la empresa .....	6
<b>Empresas en alta en Extremadura por municipio de residencia y sector de actividad.....</b>	<b>7</b>
Provincia de Badajoz.....	7
Provincia de Cáceres.....	10

**Empresas en alta en el régimen General en Extremadura.**

**30.969**

**1. Empresas en alta en Extremadura según provincia y tamaño de la empresa**

TAMAÑO	NÚMERO DE EMPRESAS			NÚMERO DE TRABAJADORES		
	Badajoz	Cáceres	Extremadura	Badajoz	Cáceres	Extremadura
1-2 trab.	11.306	7.332	<b>18.265</b>	14.909	9.545	<b>23.925</b>
3-5 trab.	4.462	2.499	<b>6.814</b>	16.608	9.251	<b>25.327</b>
6-9 trab.	1.732	1.075	<b>2.722</b>	12.427	7.719	<b>19.496</b>
10-25 trab.	1.454	803	<b>2.148</b>	21.361	11.968	<b>31.768</b>
26-49 trab.	343	214	<b>551</b>	11.821	7.428	<b>19.021</b>
50-249 trab.	269	169	<b>415</b>	26.783	15.762	<b>39.915</b>
250-499 trab.	18	13	<b>40</b>	6.289	4.672	<b>13.879</b>
500 o más trab.	11	3	<b>14</b>	21.129	9.861	<b>34.202</b>
<b>Total</b>	<b>19.595</b>	<b>12.108</b>	<b>30.969</b>	<b>131.327</b>	<b>76.206</b>	<b>207.533</b>

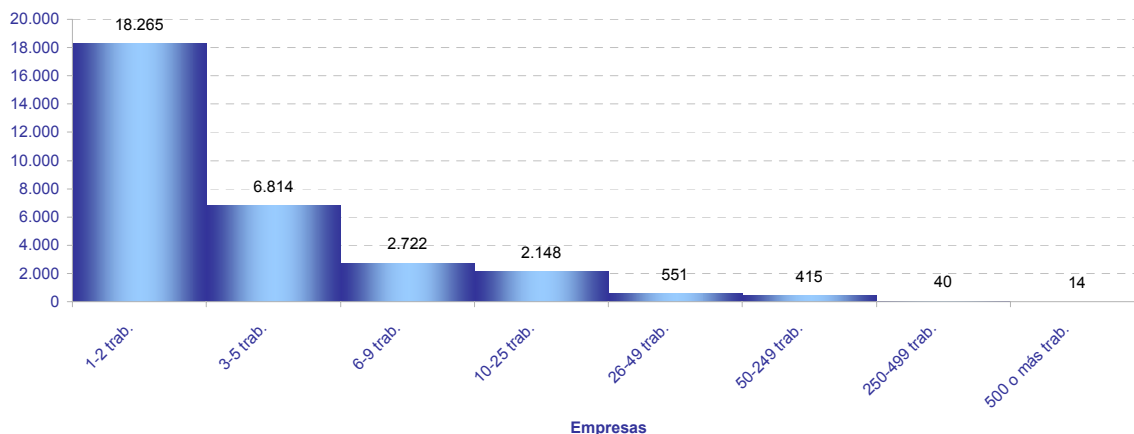

**2. Empresas en alta en Extremadura según provincia y sector de la empresa**

SECTOR	NÚMERO DE EMPRESAS			NÚMERO DE TRABAJADORES			TRAB / EMP
	Badajoz	Cáceres	Extremadura	Badajoz	Cáceres	Extremadura	Extrem.
Agricultura	3.706	2.174	<b>5.836</b>	14.564	6.331	<b>20.768</b>	<b>3,6</b>
Industria	1.718	950	<b>2.618</b>	15.570	9.244	<b>24.875</b>	<b>9,5</b>
Construcción	1.729	1.397	<b>3.054</b>	7.613	6.335	<b>14.017</b>	<b>4,6</b>
Servicios	12.442	7.587	<b>19.461</b>	93.580	54.296	<b>147.873</b>	<b>7,6</b>
<b>Total</b>	<b>19.595</b>	<b>12.108</b>	<b>30.969</b>	<b>131.327</b>	<b>76.206</b>	<b>207.533</b>	<b>6,7</b>

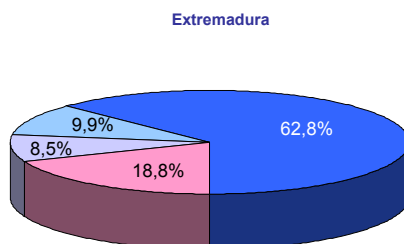
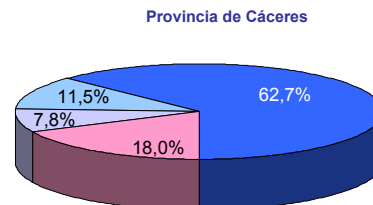
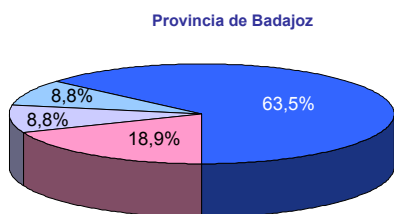

■ Agricultura ■ Industria ■ Construcción ■ Servicios

### 3. Empresas en alta en Extremadura según provincia y actividad económica de la empresa

SECC	NÚMERO DE EMPRESAS			NÚMERO DE TRABAJADORES			TRAB / EMP
	Badajoz	Cáceres	Extremadura	Badajoz	Cáceres	Extremadura	
A	3.706	2.174	<b>5.836</b>	14.564	6.331	<b>20.768</b>	<b>3,6</b>
B	72	24	<b>92</b>	466	162	<b>626</b>	<b>6,8</b>
C	1.521	837	<b>2.327</b>	12.561	6.885	<b>19.467</b>	<b>8,4</b>
D	53	28	<b>78</b>	596	842	<b>1.489</b>	<b>19,1</b>
E	72	61	<b>121</b>	1.947	1.355	<b>3.293</b>	<b>27,2</b>
F	1.729	1.397	<b>3.054</b>	7.613	6.335	<b>14.017</b>	<b>4,6</b>
G	4.968	2.787	<b>7.531</b>	23.973	11.451	<b>35.404</b>	<b>4,7</b>
H	865	437	<b>1.284</b>	5.302	2.537	<b>7.832</b>	<b>6,1</b>
I	1.916	1.452	<b>3.342</b>	9.093	6.596	<b>15.684</b>	<b>4,7</b>
J	183	91	<b>257</b>	1.853	872	<b>2.715</b>	<b>10,6</b>
K	273	154	<b>392</b>	3.089	1.654	<b>4.758</b>	<b>12,1</b>
L	169	80	<b>249</b>	288	133	<b>421</b>	<b>1,7</b>
M	1.020	541	<b>1.525</b>	5.376	2.915	<b>8.346</b>	<b>5,5</b>
N	643	393	<b>935</b>	9.000	5.347	<b>14.357</b>	<b>15,4</b>
P	437	271	<b>691</b>	8.736	6.009	<b>14.714</b>	<b>21,3</b>
Q	762	526	<b>1.236</b>	21.720	13.764	<b>35.487</b>	<b>28,7</b>
R	312	209	<b>513</b>	1.726	834	<b>2.570</b>	<b>5,0</b>
S	788	503	<b>1.257</b>	3.305	2.026	<b>5.308</b>	<b>4,2</b>
T	105	142	<b>247</b>	118	157	<b>275</b>	<b>1,1</b>
U	1	1	<b>2</b>	1	1	<b>2</b>	<b>1,0</b>

- A Agricultura, ganadería, silvicultura y pesca
- B Industrias extractivas
- C Industria manufacturera
- D Suministro de energía eléctrica, gas, vapor y aire acondicionado
- E Suministro de agua, actividades de saneamiento, gestión de residuos y descontaminación
- F Construcción
- G Comercio al por mayor y al por menor; reparación de vehículos de motor y motocicletas
- H Transporte y almacenamiento
- I Hostelería
- J Información y comunicaciones
- K Actividades financieras y de seguros

- L Actividades inmobiliarias
- M Actividades profesionales, científicas y técnicas
- N Actividades administrativas y servicios auxiliares
- P Educación
- Q Actividades sanitarias y de servicios sociales
- R Actividades artísticas, recreativas y de entretenimiento
- S Otros servicios
- T Actividades de los hogares como empleadores de personal doméstico; actividades de los hogares como productores de bienes y servicios para uso propio
- U Actividades de organizaciones y organismos extraterritoriales

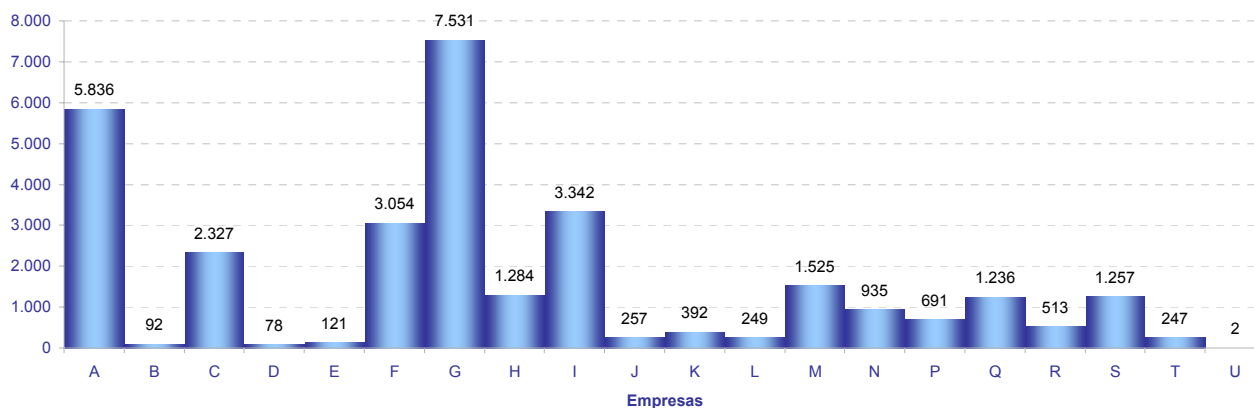

#### 4. Empresas en alta en Extremadura según tamaño de la localidad y sector de la empresa

SECTOR	TAMAÑO		
	Rural	Intermedia	Urbana
Agricultura	2.149	2.414	1.358
Industria	534	1.108	1.051
Construcción	731	1.050	1.366
Servicios	2.192	5.223	12.820
<b>Total</b>	<b>5.606</b>	<b>9.795</b>	<b>16.595</b>

*Población rural hasta 2.000 habitantes*

*Población intermedia desde 2.001 hasta 10.000 habitantes*

*Población urbana más de 10.000 habitantes*

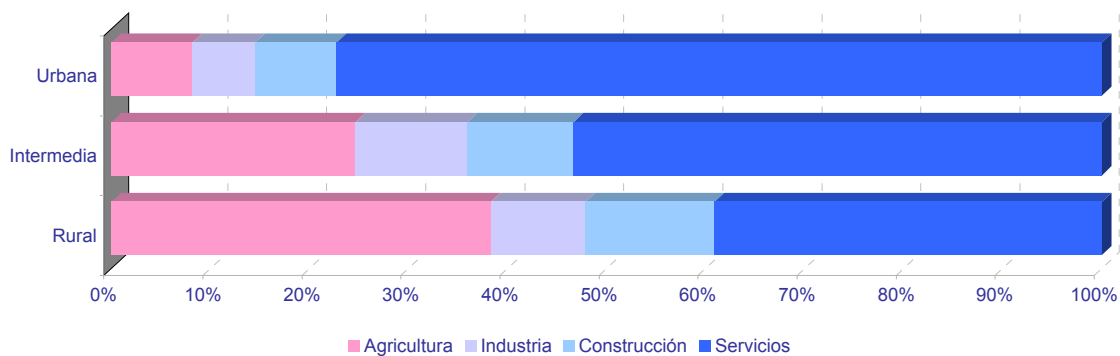
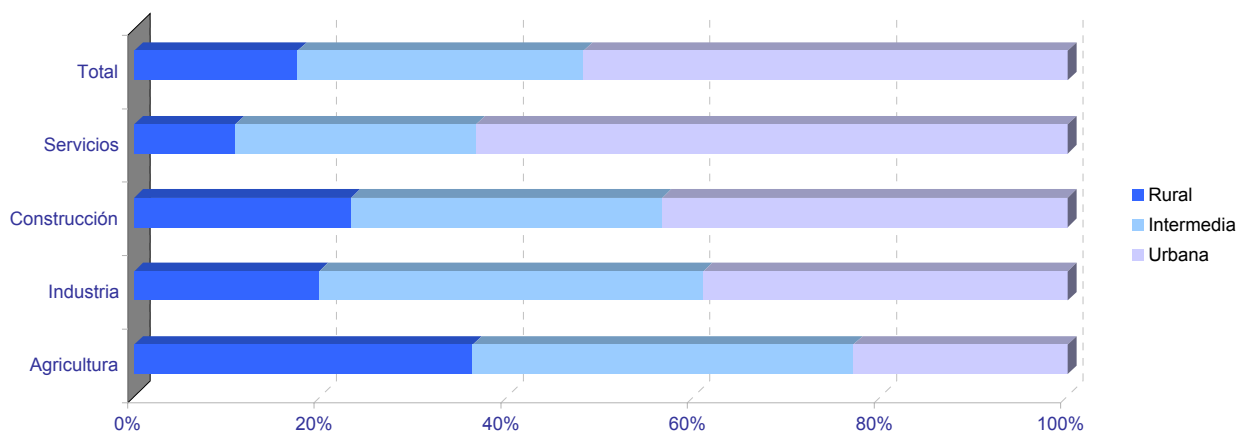

## Empresas en alta en Extremadura por municipio de residencia y sector de actividad

## PROVINCIA DE BADAJOZ

	NÚMERO DE EMPRESAS					NÚMERO DE TRABAJADORES				
	TOTAL	SECTOR DE ACTIVIDAD				TOTAL	SECTOR DE ACTIVIDAD			
		Agricultura	Industria	Construcción	Servicios		Agricultura	Industria	Construcción	Servicios
06001-Acedera	24	11	1	1	11	40	16	5	1	18
06002-Aceuchal	174	54	18	23	79	650	243	74	73	260
06003-Ahillones	23	10	0	3	10	105	22	0	20	63
06004-Alange	63	24	4	10	25	239	78	6	26	129
06005-Albuera, La	53	13	9	8	23	399	68	136	34	161
06006-Alburquerque	201	88	15	14	84	705	211	159	63	272
06007-Alconchel	41	20	4	4	13	124	48	23	26	27
06008-Alconera	11	1	5	3	2	33	1	21	9	2
06009-Ajucén	7	2	0	0	5	17	5	0	0	12
06010-Almendral	34	15	2	3	14	72	33	3	7	29
06011-Almendralejo	1.167	201	124	109	733	6.701	836	1.148	493	4.224
06012-Arroyo de San Serván	153	65	13	16	59	623	216	112	44	251
06013-Atalaya	4	2	0	0	2	50	10	0	0	40
06014-Azuaga	260	50	21	21	168	992	164	170	136	522
06015-Badajoz	4.450	235	222	293	3.700	42.070	1.265	2.010	1.530	37.265
06016-Barcarrota	72	19	6	5	42	257	38	18	25	176
06017-Baterno	3	2	0	0	1	7	6	0	0	1
06018-Benquerencia de la Serena	25	15	2	4	4	43	27	4	5	7
06019-Berlanga	66	18	7	9	32	138	43	13	20	62
06020-Bienvenida	46	20	7	3	16	392	49	66	27	250
06021-Bodonal de la Sierra	21	9	1	3	8	40	14	2	7	17
06022-Burquillos del Cerro	56	15	7	5	29	180	30	49	15	86
06023-Cabeza del Buey	143	44	12	5	82	571	76	42	9	444
06024-Cabeza la Vaca	25	7	7	1	10	69	10	35	10	14
06025-Calamonte	139	25	15	19	80	512	75	48	59	330
06026-Calera de León	31	10	8	2	11	154	48	75	6	25
06027-Calzadilla de los Barros	18	13	1	2	2	62	50	2	7	3
06028-Campanario	111	21	22	19	49	399	48	142	75	134
06029-Campillo de Llerena	50	27	1	6	16	147	83	4	26	34
06030-Capilla	2	1	0	0	1	2	1	0	0	1
06031-Carmonita	7	4	0	0	3	11	8	0	0	3
06032-Carrascalejo, El	1	1	0	0	0	2	2	0	0	0
06033-Casas de Don Pedro	34	9	3	7	15	78	23	9	12	34
06034-Casas de Reina	6	3	1	1	1	10	3	4	1	2
06035-Castilblanco	19	8	3	3	5	58	9	5	5	39
06036-Castuera	211	53	25	5	128	714	99	133	20	462
06042-Cheles	14	9	0	2	3	36	24	0	7	5
06037-Codosera, La	42	8	2	3	29	200	22	9	9	160
06038-Cordobilla de Lácara	19	11	1	1	6	56	38	3	2	13
06039-Coronada, La	26	6	3	5	12	63	12	5	12	34
06040-Corte de Peleas	37	22	2	1	12	112	71	10	4	27
06041-Cristina	9	3	3	0	3	28	3	22	0	3
06043-Don Álvaro	15	3	1	3	8	138	6	2	28	102
06044-Don Benito	1.198	148	95	112	843	9.654	1.338	947	578	6.791
06045-Entrín Bajo	15	9	2	1	3	45	24	9	5	7
06046-Esparragalejo	14	3	2	2	7	33	4	4	4	21
06047-Esparragosa de la Serena	17	3	5	3	6	33	5	17	3	8
06048-Esparragosa de Lares	30	14	2	5	9	53	20	3	8	22
06049-Feria	32	12	3	8	9	73	29	3	21	20
06050-Fregenal de la Sierra	147	26	26	13	82	790	51	256	37	446
06051-Fuenlabrada de los Montes	55	24	4	3	24	122	30	12	8	72
06052-Fuente de Cantos	166	38	18	21	89	711	96	80	78	457
06053-Fuente del Arco	20	9	1	1	9	67	28	4	2	33
06054-Fuente del Maestre	237	94	15	14	114	1.111	271	263	56	521
06055-Fuentes de León	44	9	8	7	20	137	24	39	31	43
06056-Garbayuela	12	3	1	4	4	32	7	1	14	10
06057-Garlitos	9	5	0	0	4	19	14	0	0	5
06058-Garrovilla, La	60	21	8	6	25	269	87	31	25	126
06059-Granja de Torrehermosa	65	19	6	8	32	299	114	9	42	134
06903-Guadiana del Caudillo	65	21	6	8	30	205	54	18	45	88
06060-Guareña	247	80	25	19	123	1.552	888	262	47	355
06061-Haba, La	22	0	5	6	11	73	0	36	13	24
06062-Helechosa de los Montes	12	7	0	1	4	40	28	0	7	5
06063-Herrera del Duque	97	27	6	7	57	363	65	111	20	167
06064-Higuera de la Serena	23	7	1	3	12	53	8	2	7	36
06065-Higuera de Llerena	9	5	1	0	3	15	10	1	0	4
06066-Higuera de Vargas	28	10	3	2	13	95	21	10	36	28
06067-Higuera la Real	82	22	19	4	37	458	44	271	16	127
06068-Hinojosa del Valle	9	5	0	0	4	46	8	0	0	38
06069-Hornachos	96	32	12	8	44	272	93	38	43	98
06070-Jerez de los Caballeros	333	72	38	29	194	2.586	338	1.056	81	1.111
06071-Lapa, La	6	4	0	1	1	14	11	0	2	1
06073-Llera	17	6	2	4	5	40	7	2	26	5
06074-Llerena	223	28	13	10	172	2.612	91	122	43	2.356
06072-Lobón	68	15	12	2	39	512	25	118	5	364

## Empresas en alta en Extremadura por municipio de residencia y sector de actividad

## PROVINCIA DE BADAJOZ

	NÚMERO DE EMPRESAS					NÚMERO DE TRABAJADORES				
	TOTAL	SECTOR DE ACTIVIDAD				TOTAL	SECTOR DE ACTIVIDAD			
		Agricultura	Industria	Construcción	Servicios		Agricultura	Industria	Construcción	Servicios
06075-Magacela	8	2	1	1	4	30	4	3	2	21
06076-Maguilla	27	15	5	3	4	92	48	12	28	4
06077-Malcocinado	8	6	2	0	0	14	12	2	0	0
06078-Malpartida de la Serena	7	3	0	0	4	15	4	0	0	11
06079-Manchita	16	9	0	5	2	23	11	0	9	3
06080-Medellín	66	27	6	7	26	232	95	11	18	108
06081-Medina de las Torres	18	8	3	3	4	27	9	7	4	7
06082-Mengabril	10	7	1	0	2	96	87	1	0	8
06083-Mérida	2.006	127	114	135	1.630	21.748	1.026	1.478	658	18.586
06084-Mirandilla	23	13	0	3	7	57	31	0	12	14
06085-Monesterio	145	26	26	19	74	675	76	145	85	369
06086-Montemolín	38	20	5	0	13	102	36	24	0	42
06087-Monterrubio de la Serena	78	37	10	8	23	161	57	42	16	46
06088-Montijo	380	59	30	32	259	1.757	220	383	121	1.033
06089-Morera, La	21	12	1	1	7	44	27	1	4	12
06090-Nava de Santiago, La	29	26	1	0	2	57	52	3	0	2
06091-Navalvillar de Pela	137	49	11	14	63	451	114	37	28	272
06092-Nogales	30	13	3	7	7	129	28	52	15	34
06093-Oliva de la Frontera	127	16	24	12	75	491	47	130	66	248
06094-Oliva de Mérida	26	9	3	5	9	142	53	35	40	14
06095-Olivenza	318	82	30	33	173	1.587	543	206	134	704
06096-Orellana de la Sierra	3	1	0	0	2	4	2	0	0	2
06097-Orellana la Vieja	70	9	4	14	43	225	14	33	114	64
06098-Palomas	12	6	2	0	4	33	15	8	0	10
06099-Parra, La	18	8	3	0	7	41	17	3	0	21
06100-Peñalsordo	18	5	3	2	8	49	5	3	13	28
06101-Peraleda del Zaucejo	12	7	2	1	2	75	50	20	2	3
06102-Puebla de Alcocer	42	21	4	0	17	138	39	26	0	73
06103-Puebla de la Calzada	146	20	15	27	84	689	79	96	202	312
06104-Puebla de la Reina	22	15	2	2	3	40	25	8	4	3
06107-Puebla de Obando	31	16	2	4	9	121	56	12	10	43
06108-Puebla de Sancho Pérez	55	11	14	7	23	867	38	43	25	761
06105-Puebla del Maestre	14	7	1	1	5	21	10	3	3	5
06106-Puebla del Prior	14	6	2	1	5	43	33	2	2	6
06902-Pueblonuevo del Guadiana	37	14	0	6	17	298	53	0	23	222
06109-Quintana de la Serena	140	8	49	13	70	526	16	286	33	191
06110-Reina	5	4	0	1	0	46	37	0	9	0
06111-Rena	11	4	1	2	4	17	9	1	2	5
06112-Retamal de Llerena	16	12	0	4	0	71	50	0	21	0
06113-Ribera del Fresno	123	56	8	12	47	579	127	32	50	370
06114-Risco	3	1	0	1	1	10	1	0	8	1
06115-Roca de la Sierra, La	45	20	3	5	17	129	60	7	11	51
06116-Salvaleón	26	6	6	2	12	110	13	44	16	37
06117-Salvatierra de los Barros	42	14	7	5	16	179	29	70	34	46
06119-San Pedro de Mérida	20	7	0	1	12	64	7	0	1	56
06123-San Vicente de Alcántara	179	32	50	9	88	761	66	449	40	206
06118-Sancti-Spiritus	0	0	0	0	0	0	0	0	0	0
06120-Santa Amalia	146	53	15	15	63	546	131	229	43	143
06121-Santa Marta	159	49	14	18	78	576	136	56	54	330
06122-Santos de Maimona, Los	198	48	21	20	109	780	164	103	108	405
06124-Segura de León	45	11	6	7	21	112	23	31	24	34
06125-Siruela	47	13	6	2	26	128	16	20	30	62
06126-Solana de los Barros	80	45	5	12	18	277	151	9	37	80
06127-Talarrubias	113	34	14	11	54	493	100	101	47	245
06128-Talavera la Real	161	42	20	13	86	670	153	154	34	329
06129-Táliga	15	10	1	2	2	75	52	2	18	3
06130-Tamurejo	1	0	0	0	1	53	0	0	0	53
06131-Torre de Miguel Sesmero	47	15	6	5	21	383	32	216	23	112
06132-Torremayor	16	9	1	0	6	76	48	15	0	13
06133-Torremejía	63	27	6	7	23	240	53	115	31	41
06134-Trasierra	10	2	0	3	5	34	2	0	27	5
06135-Trujillos	28	3	4	2	19	103	4	21	5	73
06136-Usagre	43	25	1	6	11	131	87	7	17	20
06137-Valdecaballeros	26	4	3	5	14	52	7	5	12	28
06901-Valdelcalzada	87	32	6	15	34	282	92	20	63	107
06138-Valdetorres	27	13	2	2	10	113	58	11	5	39
06139-Valencia de las Torres	20	12	1	2	5	80	49	4	8	19
06140-Valencia del Mombuey	10	3	3	1	3	29	7	15	1	6
06141-Valencia del Ventoso	31	5	7	5	14	77	7	32	16	22
06146-Valle de la Serena	29	10	1	3	15	75	16	3	15	41
06147-Valle de Matamoros	3	1	0	1	1	7	1	0	3	3
06148-Valle de Santa Ana	19	5	1	3	10	67	23	3	15	26
06142-Valverde de Burguillos	6	1	3	0	2	31	2	27	0	2
06143-Valverde de Leganés	126	24	15	17	70	504	163	63	45	233
06144-Valverde de Llerena	7	3	1	0	3	10	3	3	0	4



## Empresas en alta en Extremadura por municipio de residencia y sector de actividad

## PROVINCIA DE BADAJOZ

	NÚMERO DE EMPRESAS					NÚMERO DE TRABAJADORES				
	TOTAL	SECTOR DE ACTIVIDAD				TOTAL	SECTOR DE ACTIVIDAD			
		Agricultura	Industria	Construcción	Servicios		Agricultura	Industria	Construcción	Servicios
06145-Valverde de Mérida	12	5	1	1	5	34	7	5	7	15
06149-Villafranca de los Barros	386	79	40	35	232	2.522	236	704	95	1.487
06150-Villagarcía de la Torre	17	4	2	4	7	41	4	2	18	17
06151-Villagonzalo	27	10	5	4	8	84	29	18	7	30
06152-Villalba de los Barros	48	33	0	3	12	231	141	0	30	60
06153-Villanueva de la Serena	749	100	58	86	505	4.507	583	583	336	3.005
06154-Villanueva del Fresno	81	31	6	6	38	279	78	35	15	151
06156-Villar de Rena	39	25	2	4	8	112	77	9	5	21
06155-Villar del Rey	59	21	5	8	25	218	73	41	37	67
06157-Villarta de los Montes	3	2	0	0	1	3	2	0	0	1
06158-Zafra	551	30	49	40	432	3.637	65	782	242	2.548
06159-Zahinos	68	28	10	3	27	293	152	29	51	61
06160-Zalamea de la Serena	81	8	11	8	54	250	15	36	20	179
06162-Zarza, La	92	15	12	16	49	270	52	25	38	155
06161-Zarza-Capilla	11	3	1	1	6	46	3	24	1	18

## Empresas en alta en Extremadura por municipio de residencia y sector de actividad

## PROVINCIA DE CÁCERES

	NÚMERO DE EMPRESAS					NÚMERO DE TRABAJADORES				
	TOTAL	SECTOR DE ACTIVIDAD				TOTAL	SECTOR DE ACTIVIDAD			
		Agricultura	Industria	Construcción	Servicios		Agricultura	Industria	Construcción	Servicios
10001-Abadía	5	3	0	1	1	12	7	0	3	2
10002-Abertura	9	3	0	1	5	15	5	0	1	9
10003-Acebo	20	3	3	3	11	29	3	5	4	17
10004-Acehúche	23	7	6	3	7	56	13	26	3	14
10005-Aceituna	10	2	1	2	5	33	12	2	8	11
10006-Ahigal	32	2	4	3	23	108	2	32	4	70
10903-Alagón del Río	24	5	6	3	10	89	11	33	13	32
10007-Albalá	11	4	0	3	4	80	8	0	8	64
10008-Alcántara	58	20	3	7	28	208	40	11	17	140
10009-Alcollarín	10	7	0	0	3	24	21	0	0	3
10010-Alcuéscar	68	14	4	12	38	217	53	4	37	123
10012-Aldea del Cano	16	8	1	2	5	60	21	5	4	30
10013-Aldea del Obispo, La	7	5	0	1	1	8	5	0	2	1
10011-Aldeacentenera	26	12	2	4	8	91	34	5	14	38
10014-Aldeanueva de la Vera	33	11	1	8	13	68	16	1	26	25
10015-Aldeanueva del Camino	29	1	10	1	17	110	1	37	1	71
10016-Aldehuela de Jerte	11	6	1	1	3	18	12	1	2	3
10017-Alía	38	27	2	2	7	157	83	12	5	57
10018-Aliseda	58	22	7	5	24	143	40	25	31	47
10019-Almaraz	53	5	11	10	27	1.401	12	863	77	449
10020-Almoharín	51	10	8	6	27	213	54	53	21	85
10021-Arroyo de la Luz	119	14	8	27	70	606	25	15	127	439
10023-Arroyomolinos	14	3	3	2	6	36	11	4	2	19
10022-Arroyomolinos de la Vera	6	2	0	1	3	14	2	0	1	11
10024-Baños de Montemayor	40	1	5	3	31	230	2	31	10	187
10025-Barrado	7	2	1	1	3	18	2	1	3	12
10026-Belvis de Monroy	8	2	0	1	5	10	3	0	1	6
10027-Benquerencia	0	0	0	0	0	0	0	0	0	0
10028-Berrocalejo	6	1	0	1	4	7	2	0	1	4
10029-Berzocana	23	12	3	4	4	67	44	8	8	7
10030-Bohonal de Ibor	13	4	1	1	7	75	13	1	2	59
10031-Botija	2	0	1	0	1	2	0	1	0	1
10032-Brozás	80	36	10	8	26	215	69	27	21	98
10033-Cabañas del Castillo	14	7	1	3	3	36	24	2	4	6
10034-Cabezabellosa	7	2	0	3	2	11	2	0	6	3
10035-Cabezuela del Valle	88	41	2	10	35	320	70	25	69	156
10036-Cabrero	6	1	3	0	2	11	1	5	0	5
10037-Cáceres	3.248	177	140	265	2.666	31.661	649	1.691	1.709	27.612
10038-Cachorrilla	3	3	0	0	0	7	7	0	0	0
10039-Cadalso	6	1	0	1	4	9	2	0	1	6
10040-Calzadilla	10	6	1	2	1	39	12	1	25	1
10041-Caminomorisco	27	1	3	6	17	98	18	9	9	62
10042-Campillo de Deleitosa	2	1	0	0	1	2	1	0	0	1
10043-Campo Lugar	38	27	3	3	5	121	88	12	4	17
10044-Cañamero	57	11	8	4	34	147	18	32	17	80
10045-Cañaveral	49	3	5	12	29	206	5	54	52	95
10046-Carbajo	7	2	1	1	3	18	5	1	1	11
10047-Carcaboso	42	13	8	4	17	105	27	28	9	41
10048-Carrascalejo	11	3	2	3	3	40	12	2	20	6
10049-Casar de Cáceres	137	15	25	29	68	951	27	346	97	481
10050-Casar de Palomero	24	11	1	1	11	77	29	1	1	46
10051-Casares de las Hurdes	4	0	0	2	2	24	0	0	2	22
10052-Casas de Don Antonio	7	1	0	0	6	43	1	0	0	42
10053-Casas de Don Gómez	12	2	2	1	7	28	2	6	2	18
10056-Casas de Millán	14	7	1	3	3	32	11	1	17	3
10057-Casas de Miravete	4	2	0	1	1	5	3	0	1	1
10054-Casas del Castañar	18	3	0	3	12	52	4	0	6	42
10055-Casas del Monte	15	0	1	3	11	141	0	106	9	26
10058-Casatejada	37	18	6	4	9	218	75	84	12	47
10059-Casillas de Coria	10	6	0	2	2	20	12	0	6	2
10060-Castañar de Ibor	36	10	3	7	16	112	16	5	18	73
10061-Ceclavín	36	12	3	6	15	88	37	5	20	26
10062-Cedillo	8	2	1	3	2	24	15	1	6	2
10063-Cerezo	1	0	0	0	1	1	0	0	0	1
10064-Cilleros	36	13	0	9	14	91	16	0	20	55
10065-Collado	17	12	0	1	4	63	28	0	1	34
10066-Conquista de la Sierra	7	3	0	0	4	12	4	0	0	8
10067-Coria	360	33	27	37	263	2.339	51	156	334	1.798
10068-Cuacos de Yuste	53	14	11	6	22	370	22	178	22	148
10069-Cumbre, La	18	5	0	4	9	58	14	0	12	32
10070-Deleitosa	25	6	4	1	14	64	9	12	3	40
10071-Descargamaría	7	2	0	1	4	13	8	0	1	4
10072-Eljas	17	4	3	2	8	77	14	9	3	51
10073-Escorial	27	9	7	5	6	57	17	16	10	14
10075-Fresnedoso de Ibor	4	3	0	1	0	12	3	0	9	0

## Empresas en alta en Extremadura por municipio de residencia y sector de actividad

## PROVINCIA DE CÁCERES

	NÚMERO DE EMPRESAS					NÚMERO DE TRABAJADORES				
	TOTAL	SECTOR DE ACTIVIDAD				TOTAL	SECTOR DE ACTIVIDAD			
		Agricultura	Industria	Construcción	Servicios		Agricultura	Industria	Construcción	Servicios
10076-Galisteo	38	18	3	4	13	121	40	19	22	40
10077-Garciaz	19	14	1	1	3	35	30	1	1	3
10078-Garganta, La	4	0	1	2	1	4	0	1	2	1
10079-Garganta la Olla	24	9	2	3	10	53	9	18	5	21
10080-Gargantilla	9	1	1	5	2	9	1	1	5	2
10081-Gargüera	9	7	0	0	2	15	10	0	0	5
10082-Garrovillas de Alconétar	37	11	1	6	19	60	12	12	13	23
10083-Garvín	7	6	0	0	1	16	15	0	0	1
10084-Gata	35	11	3	6	15	269	83	11	10	165
10085-Gordo, El	12	2	3	2	5	237	3	175	7	52
10086-Granja, La	7	3	2	1	1	30	9	17	2	2
10087-Guadalupe	63	15	2	8	38	263	46	7	19	191
10088-Guijo de Coria	4	1	1	1	1	5	1	1	2	1
10089-Guijo de Galisteo	37	9	3	3	22	97	12	5	14	66
10090-Guijo de Granadilla	15	4	0	3	8	40	10	0	4	26
10091-Guijo de Santa Bárbara	10	1	1	2	6	13	1	2	4	6
10092-Herguijuela	11	4	1	2	4	24	5	1	3	15
10093-Hernán-Pérez	6	1	0	4	1	7	1	0	5	1
10094-Herrera de Alcántara	13	7	0	1	5	67	35	0	9	23
10095-Herreruela	19	13	2	0	4	100	33	19	0	48
10096-Hervás	133	1	16	11	105	527	2	95	20	410
10097-Higuera	1	0	0	1	0	1	0	0	1	0
10098-Hinojal	11	4	0	3	4	48	4	0	8	36
10099-Holguera	14	5	0	3	6	20	8	0	4	8
10100-Hoyos	21	3	2	2	14	94	12	5	4	73
10101-Huélaga	5	3	0	0	2	8	5	0	0	3
10102-Ibahernando	13	6	1	3	3	23	9	2	8	4
10103-Jaraicejo	19	9	0	1	9	52	30	0	5	17
10104-Jaraíz de la Vera	179	30	31	19	99	535	64	128	68	275
10105-Jarandilla de la Vera	110	16	7	15	72	428	55	29	43	301
10106-Jarilla	7	0	0	1	6	13	0	0	1	12
10107-Jerte	41	9	1	4	27	148	21	2	12	113
10108-Ladrillar	2	0	0	1	1	6	0	0	1	5
10109-Logrosán	90	42	7	8	33	475	136	14	31	294
10110-Losar de la Vera	73	18	6	4	45	293	39	27	12	215
10111-Madrigal de la Vera	64	14	3	12	35	206	43	8	27	128
10112-Madrigalejo	40	16	3	5	16	412	287	13	8	104
10113-Madroñera	52	17	3	6	26	104	31	5	9	59
10114-Majadas	22	5	5	3	9	166	39	17	11	99
10115-Malpartida de Cáceres	127	12	20	15	80	599	14	88	86	411
10116-Malpartida de Plasencia	149	41	21	30	57	807	163	288	81	275
10117-Marchagaz	8	3	1	2	2	27	6	1	17	3
10118-Mata de Alcántara	10	1	0	3	6	21	1	0	6	14
10119-Membrío	19	10	3	2	4	82	30	5	9	38
10120-Mesas de Ibor	1	1	0	0	0	1	1	0	0	0
10121-Miajadas	313	34	37	33	209	1.832	48	661	166	957
10122-Millanes	6	2	0	1	3	7	2	0	1	4
10123-Mirabel	12	1	4	1	6	52	5	10	4	33
10124-Mohedas de Granadilla	19	6	2	3	8	51	21	7	11	12
10125-Monroy	43	29	2	5	7	79	56	6	7	10
10126-Montánchez	60	8	12	9	31	236	10	55	27	144
10127-Montehermoso	211	39	24	29	119	774	127	176	67	404
10128-Moraleja	215	28	18	19	150	991	63	133	103	692
10129-Morcillo	7	2	0	1	4	8	2	0	2	4
10130-Navaconcejo	64	18	3	11	32	173	24	11	49	89
10131-Navalmoral de la Mata	532	29	39	51	413	3.772	69	778	216	2.709
10132-Navalvillar de Ibor	8	2	1	1	4	9	2	1	2	4
10133-Navas del Madroño	33	12	3	7	11	64	23	4	17	20
10134-Navezuelas	11	2	0	3	6	23	2	0	12	9
10135-Nuñomoral	17	1	1	7	8	100	1	6	48	45
10136-Oliva de Plasencia	19	13	2	1	3	43	26	8	4	5
10137-Palmero	10	6	1	1	2	16	6	1	7	2
10138-Pasarón de la Vera	20	10	1	2	7	50	21	4	3	22
10139-Pedroso de Acim	8	4	1	0	3	33	13	15	0	5
10140-Peraleda de la Mata	48	24	4	5	15	306	65	181	15	45
10141-Peraleda de San Román	10	3	0	2	5	21	3	0	13	5
10142-Perales del Puerto	18	5	1	2	10	51	7	1	28	15
10143-Pescueza	7	5	1	0	1	21	10	1	0	10
10144-Pesga, La	15	2	0	2	11	43	14	0	4	25
10145-Piedras Albas	2	0	0	1	1	16	0	0	7	9
10146-Pinofranqueado	63	16	3	8	36	340	60	4	34	242
10147-Piornal	39	12	2	4	21	96	22	10	13	51
10148-Plasencia	1.250	58	83	138	971	9.175	161	820	724	7.470
10149-Plasenzuela	12	2	0	2	8	213	2	0	14	197
10150-Portaje	12	8	0	0	4	18	14	0	0	4

## Empresas en alta en Extremadura por municipio de residencia y sector de actividad

## PROVINCIA DE CÁCERES

	NÚMERO DE EMPRESAS					NÚMERO DE TRABAJADORES				
	TOTAL	SECTOR DE ACTIVIDAD				TOTAL	SECTOR DE ACTIVIDAD			
		Agricultura	Industria	Construcción	Servicios		Agricultura	Industria	Construcción	Servicios
10151-Portezuelo	10	6	0	2	2	27	14	0	9	4
10152-Pozuelo de Zarcón	13	3	4	2	4	62	4	31	16	11
10905-Pueblonuevo de Miramontes	11	4	1	3	3	30	8	1	15	6
10153-Puerto de Santa Cruz	5	2	0	1	2	10	2	0	4	4
10154-Rebollar	5	2	0	0	3	8	2	0	0	6
10155-Riolobos	36	15	3	4	14	98	17	29	11	41
10156-Robledillo de Gata	4	0	0	0	4	4	0	0	0	4
10157-Robledillo de la Vera	9	3	0	2	4	17	4	0	2	11
10158-Robledillo de Trujillo	8	5	0	0	3	65	5	0	0	60
10159-Robledollano	7	2	2	0	3	31	2	25	0	4
10160-Romangordo	3	2	0	1	0	4	3	0	1	0
10901-Rosalejo	46	25	3	7	11	221	141	5	21	54
10161-Ruanes	2	1	0	0	1	5	1	0	0	4
10162-Salorino	26	20	1	2	3	64	49	2	8	5
10163-Salvatierra de Santiago	9	3	3	0	3	27	3	20	0	4
10164-San Martín de Trevejo	17	3	3	3	8	36	12	6	5	13
10165-Santa Ana	7	3	0	3	1	38	3	0	34	1
10166-Santa Cruz de la Sierra	10	3	1	0	6	28	8	9	0	11
10167-Santa Cruz de Paniagua	15	11	0	2	2	31	20	0	7	4
10168-Santa Marta de Magasca	6	5	1	0	0	22	20	2	0	0
10169-Santiago de Alcántara	10	4	0	1	5	100	40	0	1	59
10170-Santiago del Campo	4	1	1	1	1	54	1	50	1	2
10171-Santibáñez el Alto	11	5	1	1	4	41	15	3	19	4
10172-Santibáñez el Bajo	14	5	2	2	5	28	8	6	3	11
10173-Saucedilla	24	12	3	3	6	139	34	74	22	9
10174-Segura de Toro	4	1	0	1	2	14	2	0	3	9
10175-Serradilla	38	15	3	6	14	103	49	6	20	28
10176-Serrejón	18	14	1	0	3	44	33	1	0	10
10177-Sierra de Fuentes	30	1	3	12	14	72	2	4	32	34
10178-Talaván	14	6	0	4	4	52	23	0	24	5
10179-Talaveruela de la Vera	6	2	0	1	3	21	14	0	4	3
10180-Talayuela	193	65	12	18	98	1.350	623	132	119	476
10181-Tejeda de Tiétar	20	11	0	4	5	110	60	0	11	39
10904-Tiétar	15	6	2	1	6	98	56	4	6	32
10182-Toril	19	12	0	1	6	80	43	0	1	36
10183-Tornavacas	28	14	2	5	7	51	25	3	6	17
10184-Tomo, El	26	11	2	3	10	72	12	6	13	41
10187-Torre de Don Miguel	11	4	0	2	5	50	6	0	2	42
10188-Torre de Santa María	14	2	2	3	7	72	3	11	5	53
10185-Torrecilla de los Ángeles	15	4	2	3	6	216	4	16	33	163
10186-Torrecillas de la Tiesa	47	22	4	10	11	190	34	29	43	84
10190-Torrejón el Rubio	31	21	2	1	7	69	37	15	1	16
10189-Torrejoncillo	67	14	7	15	31	339	26	28	69	216
10191-Torremenga	9	2	0	4	3	29	5	0	19	5
10192-Torremocha	13	5	1	2	5	18	7	1	5	5
10193-Torreorgaz	42	6	7	17	12	152	9	47	49	47
10194-Torrequemada	19	3	6	1	9	49	4	23	2	20
10195-Trujillo	420	73	41	40	266	2.283	136	452	255	1.440
10196-Valdastillas	13	3	1	0	9	192	9	3	0	180
10197-Valdecañas de Tajo	1	1	0	0	0	1	1	0	0	0
10198-Valdefuentes	34	9	3	9	13	80	21	6	16	37
10199-Valdehúncar	4	1	0	1	2	8	1	0	2	5
10200-Valdelacasa de Tajo	11	3	2	1	5	13	3	3	1	6
10201-Valdemorales	3	2	0	1	0	8	7	0	1	0
10202-Valdeobispo	19	8	1	4	6	36	14	1	12	9
10203-Valencia de Alcántara	186	38	18	15	115	586	95	73	48	370
10204-Valverde de la Vera	12	7	0	2	3	29	19	0	2	8
10205-Valverde del Fresno	64	16	7	6	35	161	38	13	23	87
10902-Vegaviana	12	3	0	2	7	34	5	0	16	13
10206-Viandar de la Vera	4	0	1	3	0	18	0	10	8	0
10207-Villa del Campo	8	6	1	0	1	23	21	1	0	1
10208-Villa del Rey	3	2	0	1	0	16	9	0	7	0
10209-Villamesías	9	5	0	1	3	13	8	0	1	4
10210-Villamiel	15	7	2	2	4	23	10	5	3	5
10211-Villanueva de la Sierra	12	5	2	2	3	30	6	4	16	4
10212-Villanueva de la Vera	78	25	5	12	36	248	69	22	43	114
10213-Villar del Pedroso	23	12	0	4	7	41	18	0	11	12
10214-Villar de Plasencia	10	5	1	0	4	18	5	2	0	11
10215-Villasbuenas de Gata	12	5	1	1	5	19	8	1	1	9
10216-Zarza de Granadilla	61	8	5	7	41	165	15	56	13	81
10217-Zarza de Montánchez	8	3	1	1	3	8	3	1	1	3
10218-Zarza la Mayor	29	11	2	5	11	104	64	5	12	23
10219-Zorita	41	23	2	2	14	192	102	2	39	49