

Empresas dadas de alta en la Seguridad Social en Extremadura

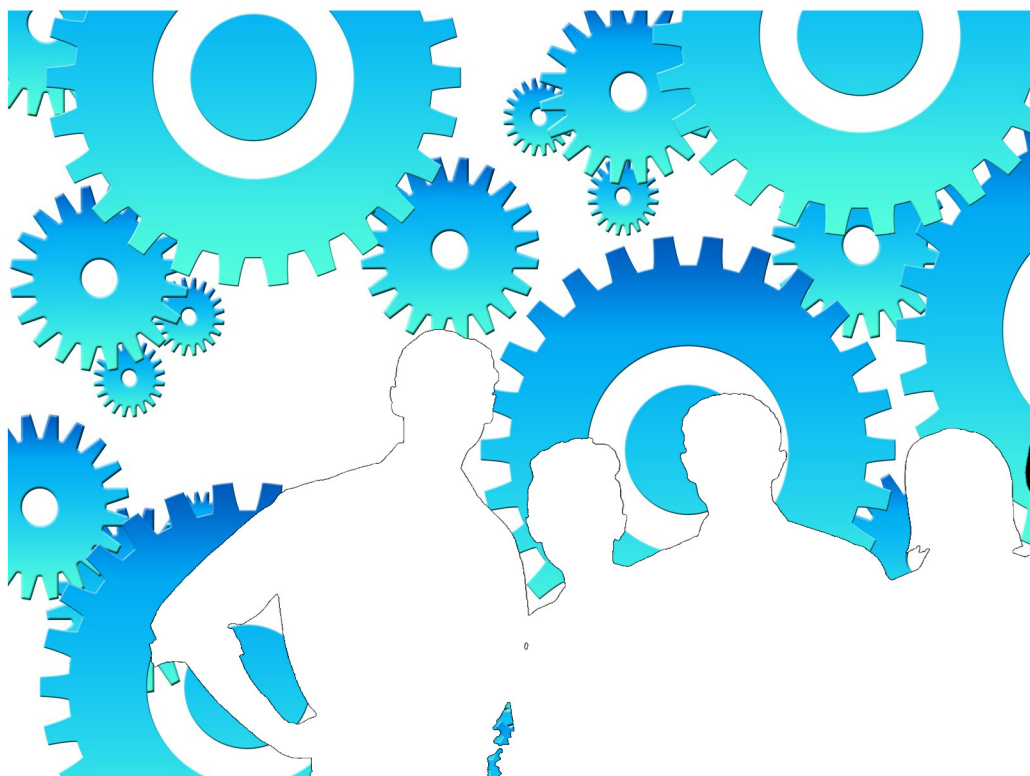

Marzo 2019

ieex
Instituto de Estadística
de Extremadura

JUNTA DE EXTREMADURA

NOTAS ACLARATORIAS:

Se recoge la información relativa a empresas en alta laboral que figuran inscritas en la Seguridad Social.

La información de este apartado se ha obtenido a partir del fichero de Cuentas de Cotización de la Seguridad Social por cuenta ajena con excepción del Sistema Especial de Empleados de Hogar, siguiendo la metodología que utiliza el Ministerio de Trabajo, Migraciones y Seguridad Social.

Bajo una Cuenta de Cotización figuran agrupados los trabajadores afiliados que pertenecen a una misma empresa, desarrollan su actividad laboral en una misma provincia y sus características frente a la cotización son homogéneas.

En esta publicación una empresa agrupa todas las Cuentas de Cotización con el mismo número de Identificación Fiscal.

A cada empresa se le ha asignado la actividad económica asociada a su cuenta de cotización, cuando sólo tiene una, o a la cuenta de cotización con más trabajadores, cuando tiene varias. Siguiendo la metodología que utiliza el Ministerio de Trabajo, Migraciones y Seguridad Social, se excluye del sector servicios "Administración Pública y defensa; Seguridad Social obligatoria".

Los datos para Extremadura y para cada provincia corresponden a las empresas que tienen algún centro de trabajo en el respectivo territorio. Dado que una misma empresa puede tener centros de trabajo en las dos provincias, la suma de los datos de las empresas de Badajoz y Cáceres no tiene por qué coincidir con la cifra para Extremadura. La misma reflexión se aplica a los resultados municipales.

El tamaño de la empresa corresponde con el número de trabajadores por territorio que tiene la empresa

ÍNDICE

Empresas en alta en Extremadura.....	4
1. Según provincia y tamaño de la empresa	4
2. Según provincia y sector de la empresa	4
3. Según provincia y actividad económica de la empresa	5
4. Según tamaño de la localidad y sector de la empresa	6
Empresas en alta en Extremadura por municipio de residencia y sector de actividad.....	7
Provincia de Badajoz.....	7
Provincia de Cáceres.....	10

Empresas en alta en el régimen General en Extremadura.

32.301

1. Empresas en alta en Extremadura según provincia y tamaño de la empresa

TAMAÑO	NÚMERO DE EMPRESAS			NÚMERO DE TRABAJADORES		
	Badajoz	Cáceres	Extremadura	Badajoz	Cáceres	Extremadura
1-2 trab.	11.659	7.537	18.818	15.412	9.916	24.796
3-5 trab.	4.744	2.510	7.080	17.715	9.367	26.412
6-9 trab.	1.850	1.096	2.854	13.305	7.896	20.536
10-25 trab.	1.626	899	2.400	24.322	13.293	35.791
26-49 trab.	401	238	616	13.868	8.298	21.394
50-249 trab.	308	185	471	31.178	17.034	44.915
250-499 trab.	20	14	45	6.953	4.630	14.911
500 o más trab.	11	4	17	23.095	11.357	38.884
Total	20.619	12.483	32.301	145.848	81.791	227.639

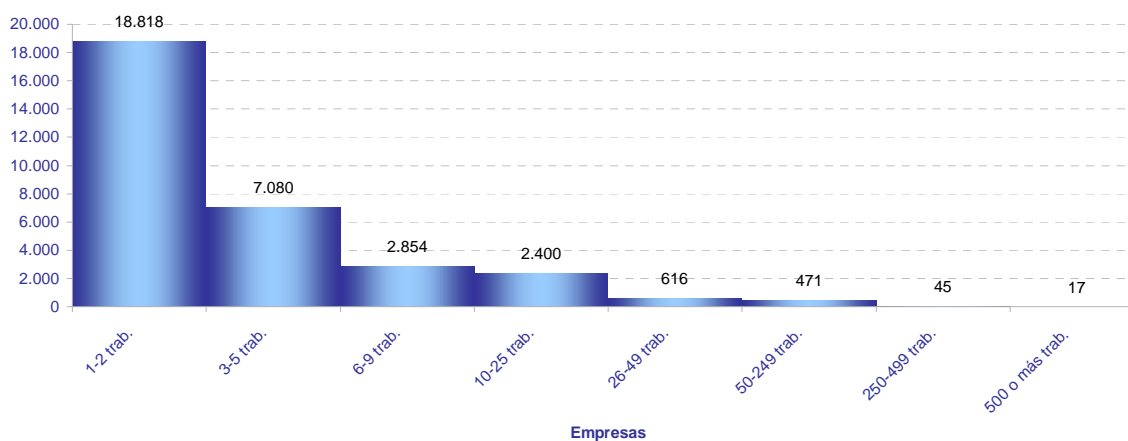

2. Empresas en alta en Extremadura según provincia y sector de la empresa

SECTOR	NÚMERO DE EMPRESAS			NÚMERO DE TRABAJADORES			TRAB / EMP
	Badajoz	Cáceres	Extremadura	Badajoz	Cáceres	Extremadura	
Agricultura	4.253	2.349	6.554	17.584	7.206	24.683	3,8
Industria	1.751	958	2.655	17.119	9.511	26.697	10,1
Construcción	1.963	1.471	3.347	9.634	7.553	17.114	5,1
Servicios	12.652	7.705	19.745	101.511	57.521	159.145	8,1
Total	20.619	12.483	32.301	145.848	81.791	227.639	7,0

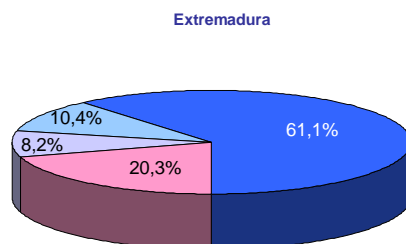
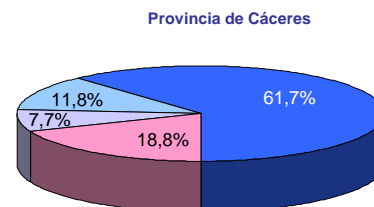
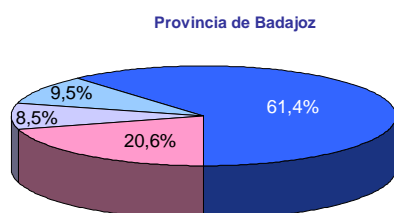

■ Agricultura ■ Industria ■ Construcción ■ Servicios

3. Empresas en alta en Extremadura según provincia y actividad económica de la empresa

SECC	NÚMERO DE EMPRESAS			NÚMERO DE TRABAJADORES			TRAB / EMP
	Badajoz	Cáceres	Extremadura	Badajoz	Cáceres	Extremadura	
A	4.253	2.349	6.554	17.584	7.206	24.683	3,8
B	67	22	86	556	197	751	8,7
C	1.552	850	2.367	13.829	7.121	20.951	8,9
D	57	29	82	662	782	1.512	18,4
E	75	57	120	2.072	1.411	3.483	29,0
F	1.963	1.471	3.347	9.634	7.553	17.114	5,1
G	4.905	2.732	7.405	24.760	11.884	36.619	4,9
H	876	442	1.301	5.952	2.722	8.655	6,7
I	2.014	1.496	3.485	10.303	7.297	17.592	5,0
J	195	109	283	2.089	954	3.060	10,8
K	270	167	400	2.883	1.550	4.444	11,1
L	158	87	245	283	150	433	1,8
M	1.058	608	1.633	5.823	2.916	8.990	5,5
N	664	354	898	9.579	5.311	14.906	16,6
P	423	297	699	9.230	7.022	16.052	23,0
Q	799	535	1.277	24.559	14.767	39.411	30,9
R	334	218	545	2.034	857	2.883	5,3
S	856	527	1.342	3.902	1.944	5.841	4,4
T	99	131	229	113	145	256	1,1
U	1	2	3	1	2	3	1,0

A Agricultura, ganadería, silvicultura y pesca

B Industrias extractivas

C Industria manufacturera

D Suministro de energía eléctrica, gas, vapor y aire acondicionado

E Suministro de agua, actividades de saneamiento, gestión de residuos y descontaminación

F Construcción

G Comercio al por mayor y al por menor; reparación de vehículos de motor y motocicletas

H Transporte y almacenamiento

I Hostelería

J Información y comunicaciones

K Actividades financieras y de seguros

L Actividades inmobiliarias

M Actividades profesionales, científicas y técnicas

N Actividades administrativas y servicios auxiliares

P Educación

Q Actividades sanitarias y de servicios sociales

R Actividades artísticas, recreativas y de entrenamiento

S Otros servicios

T Actividades de los hogares como empleadores de personal doméstico; actividades de los hogares como productores de bienes y servicios para uso propio

U Actividades de organizaciones y organismos extraterritoriales

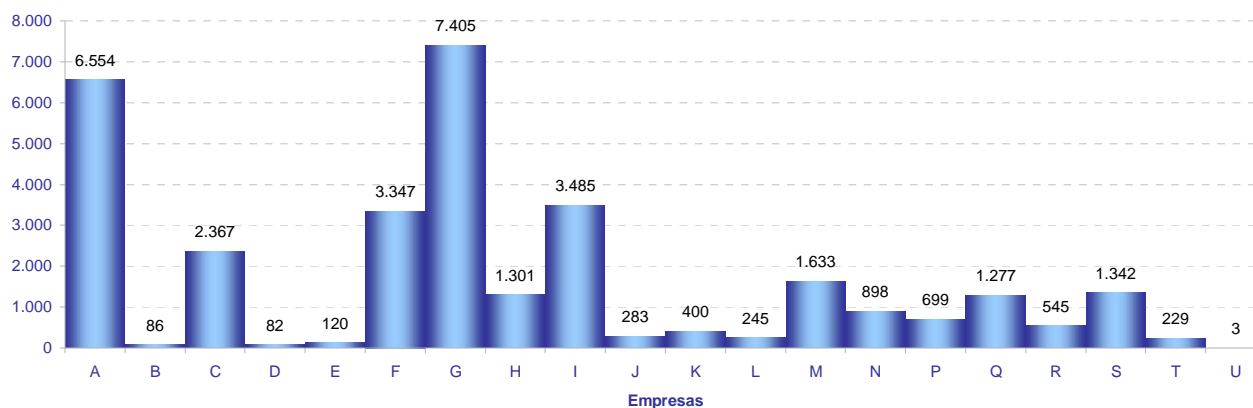

4. Empresas en alta en Extremadura según tamaño de la localidad y sector de la empresa

SECTOR	TAMAÑO		
	Rural	Intermedia	Urbana
Agricultura	2.429	2.696	1.535
Industria	546	1.140	1.050
Construcción	804	1.150	1.498
Servicios	2.187	5.349	13.032
Total	5.966	10.335	17.115

Población rural hasta 2.000 habitantes
Población intermedia desde 2.001 hasta 10.000 habitantes
Población urbana más de 10.000 habitantes

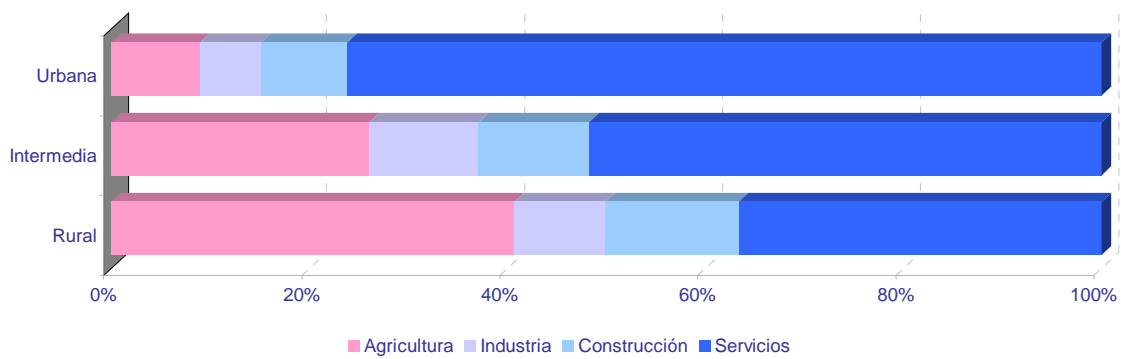
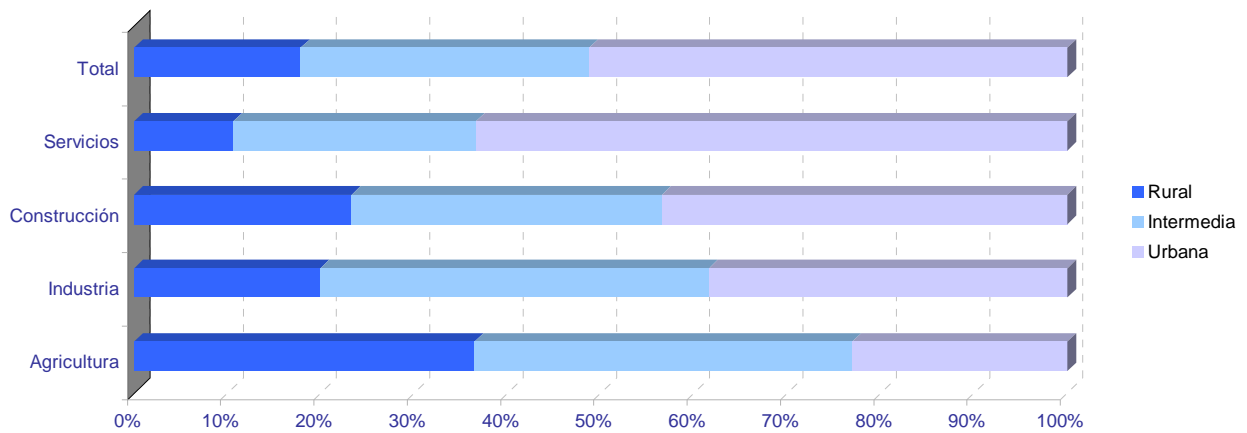

Empresas en alta en Extremadura por municipio de residencia y sector de actividad

PROVINCIA DE BADAJOZ

	NÚMERO DE EMPRESAS					NÚMERO DE TRABAJADORES				
	TOTAL	SECTOR DE ACTIVIDAD				TOTAL	SECTOR DE ACTIVIDAD			
		Agricultura	Industria	Construcción	Servicios		Agricultura	Industria	Construcción	Servicios
06001-Acedera	37	22	1	1	13	75	37	5	1	32
06002-Aceuchal	202	76	19	23	84	991	496	87	82	326
06003-Ahillones	29	13	0	3	13	102	24	0	16	62
06004-Alange	63	25	5	10	23	277	110	9	33	125
06005-Albuera, La	49	14	11	6	18	380	110	158	33	79
06006-Alburquerque	214	96	16	15	87	832	235	218	70	309
06007-Alconchel	41	21	4	4	12	126	56	22	21	27
06008-Alconera	8	0	6	1	1	128	0	120	7	1
06009-Aljucén	8	3	0	0	5	23	7	0	0	16
06010-Almendral	40	21	2	2	15	81	33	3	4	41
06011-Almendralejo	1.256	239	122	130	765	7.485	975	1.235	669	4.606
06012-Arroyo de San Serván	143	59	12	16	56	698	242	119	63	274
06013-Atalaya	5	2	0	1	2	43	7	0	1	35
06014-Azuaga	269	64	18	27	160	1.092	175	185	126	606
06015-Badajoz	4.546	258	227	316	3.745	44.978	1.542	2.113	1.872	39.451
06016-Barcarrota	80	20	6	8	46	319	49	15	53	202
06017-Baterno	5	4	0	0	1	6	5	0	0	1
06018-Benquerencia de la Serena	32	21	3	2	6	59	42	5	4	8
06019-Berlanga	77	28	9	7	33	155	64	18	16	57
06020-Bienvenida	41	20	6	2	13	392	49	33	3	307
06021-Bodonal de la Sierra	20	8	1	3	8	53	17	4	12	20
06022-Burguillos del Cerro	65	15	7	6	37	253	27	58	24	144
06023-Cabeza del Buey	153	48	13	9	83	596	78	69	37	412
06024-Cabeza la Vaca	27	4	8	4	11	83	7	40	19	17
06025-Calamonte	146	20	16	25	85	566	71	56	93	346
06026-Calera de León	32	12	5	4	11	146	37	70	16	23
06027-Calzadilla de los Barros	25	19	1	2	3	73	59	2	8	4
06028-Campanario	115	18	24	22	51	426	37	155	84	150
06029-Campillo de Llerena	52	27	2	7	16	160	83	3	29	45
06030-Capilla	3	3	0	0	0	3	3	0	0	0
06031-Carmonita	10	6	0	0	4	21	17	0	0	4
06032-Carrascalejo, El	1	1	0	0	0	2	2	0	0	0
06033-Casas de Don Pedro	37	9	3	8	17	321	28	7	243	43
06034-Casas de Reina	6	2	1	1	2	13	3	5	1	4
06035-Castilblanco	22	12	2	3	5	54	12	4	3	35
06036-Castuera	217	54	27	10	126	765	103	136	35	491
06042-Cheles	13	10	0	1	2	33	28	0	1	4
06037-Codosera, La	53	13	2	3	35	206	29	8	10	159
06038-Cordobilla de Lácara	29	17	2	0	10	88	56	7	0	25
06039-Coronada, La	26	6	3	7	10	91	33	6	19	33
06040-Corte de Peleas	46	28	2	2	14	185	135	8	4	38
06041-Cristina	12	6	4	0	2	40	7	31	0	2
06043-Don Álvaro	14	3	1	2	8	106	7	8	39	52
06044-Don Benito	1.229	167	99	126	837	10.293	1.472	1.171	622	7.028
06045-Entrín Bajo	18	9	4	1	4	42	15	13	6	8
06046-Esparragalejo	14	6	1	2	5	27	9	1	2	15
06047-Esparragosa de la Serena	25	13	4	3	5	51	22	16	4	9
06048-Esparragosa de Lares	28	14	2	5	7	46	16	2	10	18
06049-Feria	33	13	3	8	9	94	32	3	31	28
06050-Fregenal de la Sierra	165	25	26	14	100	888	48	286	44	510
06051-Fuenlabrada de los Montes	67	39	4	3	21	150	49	14	11	76
06052-Fuente de Cantos	169	42	15	23	89	750	84	80	156	430
06053-Fuente del Arco	26	10	1	3	12	78	24	4	8	42
06054-Fuente del Maestre	256	107	18	22	109	1.326	312	319	93	602
06055-Fuentes de León	52	17	8	8	19	176	38	55	31	52
06056-Garbayuela	15	6	1	4	4	28	11	1	7	9
06057-Garlitos	8	3	1	1	3	41	29	7	1	4
06058-Garrovilla, La	56	18	8	7	23	307	95	42	26	144
06059-Granja de Torrehermosa	66	17	6	7	36	343	173	9	41	120
06903-Guadiana del Caudillo	76	27	7	10	32	250	76	15	56	103
06060-Guareña	248	89	24	17	118	1.711	943	340	57	371
06061-Haba, La	25	2	5	7	11	112	2	63	24	23
06062-Helechosa de los Montes	14	8	0	2	4	54	29	0	19	6
06063-Herrera del Duque	100	29	9	9	53	385	61	107	40	177
06064-Higuera de la Serena	19	5	1	2	11	52	9	2	2	39
06065-Higuera de Llerena	4	4	0	0	0	6	6	0	0	0
06066-Higuera de Vargas	34	16	3	2	13	78	39	12	4	23
06067-Higuera la Real	75	17	17	5	36	444	71	262	11	100
06068-Hinojosa del Valle	12	7	0	0	5	58	11	0	0	47
06069-Hornachos	104	38	9	9	48	333	100	42	51	140
06070-Jerez de los Caballeros	329	69	38	33	189	2.508	361	996	114	1.037
06071-Lapa, La	7	5	0	1	1	18	14	0	3	1
06073-Llera	13	2	1	6	4	31	2	1	24	4
06074-Llerena	229	29	13	11	176	2.648	102	131	40	2.375
06072-Lobón	73	20	13	2	38	574	32	96	3	443

Empresas en alta en Extremadura por municipio de residencia y sector de actividad

PROVINCIA DE BADAJOZ

	NÚMERO DE EMPRESAS					NÚMERO DE TRABAJADORES				
	TOTAL	SECTOR DE ACTIVIDAD				TOTAL	SECTOR DE ACTIVIDAD			
		Agricultura	Industria	Construcción	Servicios		Agricultura	Industria	Construcción	Servicios
06075-Magacela	11	4	1	2	4	40	10	4	5	21
06076-Maguilla	26	15	3	3	5	82	57	11	8	6
06077-Malcocinado	8	5	3	0	0	8	5	3	0	0
06078-Malpartida de la Serena	7	2	0	0	5	36	2	0	0	34
06079-Manchita	16	9	0	5	2	42	24	0	16	2
06080-Medellín	68	27	9	5	27	276	116	32	17	111
06081-Medina de las Torres	20	9	3	4	4	33	10	7	8	8
06082-Mengabril	9	6	1	0	2	84	70	7	0	7
06083-Mérida	2.023	131	113	146	1.633	25.152	1.034	1.538	835	21.745
06084-Mirandilla	24	12	0	4	8	56	24	0	18	14
06085-Monesterio	171	36	31	18	86	823	94	153	54	522
06086-Montemolín	42	18	6	4	14	116	38	22	14	42
06087-Monterrubio de la Serena	82	39	10	7	26	170	56	44	15	55
06088-Montijo	386	68	29	34	255	1.990	374	394	163	1.059
06089-Morera, La	22	14	2	1	5	60	40	3	6	11
06090-Nava de Santiago, La	30	23	2	1	4	68	46	5	2	15
06091-Navalvillar de Pela	156	67	15	12	62	526	155	47	40	284
06092-Nogales	32	14	5	6	7	149	35	64	13	37
06093-Oliva de la Frontera	125	17	23	14	71	577	100	159	47	271
06094-Oliva de Mérida	41	18	3	10	10	168	52	44	55	17
06095-Olivenza	327	87	28	44	168	2.128	929	183	192	824
06096-Orellana de la Sierra	5	2	0	0	3	9	5	0	0	4
06097-Orellana la Vieja	78	11	4	12	51	210	16	35	73	86
06098-Palomas	12	7	2	0	3	36	18	7	0	11
06099-Parra, La	27	12	2	5	8	61	32	2	13	14
06100-Peñalsordo	17	5	2	2	8	27	5	5	3	14
06101-Peraleda del Zaucejo	17	11	3	1	2	88	57	23	6	2
06102-Puebla de Alcocer	41	21	4	1	15	149	38	36	4	71
06103-Puebla de la Calzada	164	26	17	32	89	854	103	88	268	395
06104-Puebla de la Reina	25	15	2	4	4	40	25	2	8	5
06107-Puebla de Obando	32	14	3	6	9	105	38	11	11	45
06108-Puebla de Sancho Pérez	65	17	15	7	26	925	46	46	33	800
06105-Puebla del Maestre	16	9	1	3	3	19	10	3	3	3
06106-Puebla del Prior	18	9	1	1	7	55	41	2	2	10
06902-Pueblonuevo del Guadiana	45	19	0	5	21	255	70	0	19	166
06109-Quintana de la Serena	152	9	50	17	76	626	25	335	50	216
06110-Reina	7	6	0	1	0	37	36	0	1	0
06111-Rena	10	5	1	1	3	12	7	1	1	3
06112-Retamal de Llerena	19	13	1	5	0	84	61	1	22	0
06113-Ribera del Fresno	126	66	8	11	41	614	136	45	48	385
06114-Risco	2	1	0	0	1	11	9	0	0	2
06115-Roca de la Sierra, La	49	25	3	5	16	140	64	9	10	57
06116-Salvaleón	31	7	8	2	14	117	15	42	14	46
06117-Salvatierra de los Barros	40	15	6	4	15	164	29	66	27	42
06119-San Pedro de Mérida	18	7	0	0	11	62	10	0	0	52
06123-San Vicente de Alcántara	175	29	49	15	82	907	63	498	93	253
06118-Sancti-Spiritus	1	1	0	0	0	2	2	0	0	0
06120-Santa Amalia	133	44	12	15	62	442	130	124	53	135
06121-Santa Marta	180	60	15	25	80	690	160	55	84	391
06122-Santos de Maimona, Los	239	61	23	24	131	943	232	116	110	485
06124-Segura de León	43	12	5	7	19	122	25	24	33	40
06125-Siruela	55	14	7	3	31	152	19	24	34	75
06126-Solana de los Barros	98	57	6	14	21	352	254	10	41	47
06127-Talarrubias	125	44	11	10	60	660	178	111	56	315
06128-Talavera la Real	176	48	19	17	92	844	229	221	41	353
06129-Táliga	21	10	3	3	5	70	46	3	11	10
06130-Tamurejo	3	0	1	0	2	62	0	1	0	61
06131-Torre de Miguel Sesmero	47	17	6	6	18	398	37	217	47	97
06132-Torremayor	21	13	2	0	6	110	75	18	0	17
06133-Torremejía	59	26	5	7	21	267	59	110	49	49
06134-Trasierra	11	3	0	4	4	26	3	0	19	4
06135-Trujillanos	35	6	3	5	21	159	12	27	29	91
06136-Usagre	59	36	1	7	15	227	152	4	42	29
06137-Valdecaballeros	28	7	1	9	11	67	15	5	26	21
06901-Valdelacalzada	100	41	4	14	41	393	134	27	99	133
06138-Valdetorres	26	12	2	2	10	94	32	15	3	44
06139-Valencia de las Torres	21	15	1	1	4	79	66	2	2	9
06140-Valencia del Mombuey	12	5	3	1	3	57	22	25	2	8
06141-Valencia del Ventoso	32	7	6	4	15	85	13	27	20	25
06146-Valle de la Serena	31	15	1	2	13	70	25	1	4	40
06147-Valle de Matamoros	4	1	0	1	2	7	1	0	3	3
06148-Valle de Santa Ana	20	7	1	4	8	64	17	9	17	21
06142-Valverde de Burguillos	7	1	4	0	2	36	3	30	0	3
06143-Valverde de Leganés	133	23	18	19	73	582	137	84	68	293
06144-Valverde de Llerena	8	5	1	0	2	14	7	5	0	2

Empresas en alta en Extremadura por municipio de residencia y sector de actividad

PROVINCIA DE BADAJOZ

	NÚMERO DE EMPRESAS					NÚMERO DE TRABAJADORES				
	TOTAL	SECTOR DE ACTIVIDAD				TOTAL	SECTOR DE ACTIVIDAD			
		Agricultura	Industria	Construcción	Servicios		Agricultura	Industria	Construcción	Servicios
06145-Valverde de Mérida	13	6	1	1	5	36	10	6	8	12
06149-Villafranca de los Barros	431	112	38	47	234	3.209	332	881	173	1.823
06150-Villagarcía de la Torre	21	6	3	6	6	47	7	7	14	19
06151-Villagonzalo	33	12	5	4	12	111	33	15	9	54
06152-Villalba de los Barros	55	34	2	5	14	271	128	6	56	81
06153-Villanueva de la Serena	785	129	56	84	516	4.961	627	679	487	3.168
06154-Villanueva del Fresno	85	34	9	5	37	306	80	42	17	167
06156-Villar de Rena	41	24	3	5	9	164	119	10	11	24
06155-Villar del Rey	64	24	6	9	25	241	85	53	33	70
06157-Villarta de los Montes	7	4	0	2	1	10	6	0	3	1
06158-Zafra	589	33	50	50	456	3.705	85	923	285	2.412
06159-Zahínos	76	32	10	8	26	324	178	54	36	56
06160-Zalamea de la Serena	97	13	12	15	57	342	23	35	37	247
06162-Zarza, La	102	21	12	20	49	345	66	27	53	199
06161-Zarza-Capilla	11	3	1	1	6	37	4	13	1	19

Empresas en alta en Extremadura por municipio de residencia y sector de actividad

PROVINCIA DE CÁCERES

	NÚMERO DE EMPRESAS					NÚMERO DE TRABAJADORES				
	TOTAL	SECTOR DE ACTIVIDAD				TOTAL	SECTOR DE ACTIVIDAD			
		Agricultura	Industria	Construcción	Servicios		Agricultura	Industria	Construcción	Servicios
10001-Abadía	6	1	0	2	3	8	2	0	3	3
10002-Abertura	10	3	0	1	6	13	3	0	1	9
10003-Acebo	18	2	2	2	12	38	2	4	3	29
10004-Acehúche	21	8	5	3	5	52	14	19	4	15
10005-Aceituna	8	1	0	3	4	36	12	0	12	12
10006-Ahigal	36	7	4	5	20	126	18	30	6	72
10903-Alagón del Río	17	3	6	2	6	83	25	33	17	8
10007-Albalá	11	4	0	2	5	83	6	0	5	72
10008-Alcántara	54	25	2	5	22	213	54	14	11	134
10009-Alcollarín	8	7	0	1	0	27	26	0	1	0
10010-Alcuéscar	67	16	4	10	37	242	61	4	31	146
10012-Aldea del Cano	19	10	1	2	6	72	26	6	6	34
10013-Aldea del Obispo, La	8	5	0	1	2	9	5	0	2	2
10011-Aldeacentenera	30	15	2	5	8	96	34	7	19	36
10014-Aldeanueva de la Vera	40	12	1	6	21	79	24	1	12	42
10015-Aldeanueva del Camino	28	1	10	1	16	154	1	39	1	113
10016-Aldehuela de Jerte	9	5	1	0	3	14	9	1	0	4
10017-Alía	37	28	1	1	7	114	88	2	4	20
10018-Aliseda	54	20	6	2	26	143	67	23	4	49
10019-Almaraz	49	6	10	10	23	1.342	9	804	75	454
10020-Almoharín	53	15	8	4	26	242	53	78	15	96
10021-Arroyo de la Luz	128	22	9	27	70	556	40	17	140	359
10023-Arroyomolinos	18	7	3	3	5	40	22	3	4	11
10022-Arroyomolinos de la Vera	5	2	0	0	3	12	2	0	0	10
10024-Baños de Montemayor	38	1	5	5	27	228	2	37	12	177
10025-Barrado	7	3	0	1	3	21	3	0	4	14
10026-Belvís de Monroy	11	4	0	0	7	48	11	0	0	37
10027-Benquerencia	1	1	0	0	0	4	4	0	0	0
10028-Berrocalejo	5	1	0	1	3	6	2	0	1	3
10029-Berzocana	22	13	2	3	4	56	38	8	6	4
10030-Bohonal de Ibor	12	2	1	1	8	84	5	1	2	76
10031-Botija	4	2	1	0	1	4	2	1	0	1
10032-Brozás	82	36	10	11	25	242	67	31	31	113
10033-Cabañas del Castillo	15	8	1	3	3	40	28	2	3	7
10034-Cabezabellosa	5	1	0	3	1	16	1	0	13	2
10035-Cabezuela del Valle	82	34	2	9	37	286	60	25	55	146
10036-Cabrero	7	1	3	1	2	33	1	6	2	24
10037-Cáceres	3.313	183	140	276	2.714	33.559	733	1.646	1.983	29.197
10038-Cachorrilla	4	4	0	0	0	6	6	0	0	0
10039-Cadalso	4	1	0	1	2	6	2	0	1	3
10040-Calzadilla	12	6	1	3	2	53	9	2	40	2
10041-Caminomorisco	28	2	2	7	17	94	2	7	20	65
10042-Campillo de Deleitosa	2	0	0	1	1	2	0	0	1	1
10043-Campo Lugar	47	34	3	2	8	164	128	10	5	21
10044-Cañamero	61	12	11	4	34	221	26	42	6	147
10045-Cañaveral	41	3	4	9	25	170	6	50	21	93
10046-Carbajo	5	2	0	0	3	24	4	0	0	20
10047-Carcaboso	48	12	6	10	20	141	20	23	21	77
10048-Carrascalejo	11	3	2	3	3	40	10	2	21	7
10049-Casar de Cáceres	139	20	26	26	67	1.092	35	384	130	543
10050-Casar de Palomero	29	11	2	4	12	80	23	2	5	50
10051-Casares de las Hurdes	4	0	0	1	3	28	0	0	2	26
10052-Casas de Don Antonio	5	1	0	1	3	54	1	0	1	52
10053-Casas de Don Gómez	13	2	2	2	7	59	2	6	30	21
10056-Casas de Millán	13	7	1	3	2	18	12	1	3	2
10057-Casas de Miravete	4	3	0	0	1	6	5	0	0	1
10054-Casas del Castañar	18	2	0	4	12	47	3	0	7	37
10055-Casas del Monte	19	4	1	3	11	173	21	117	15	20
10058-Casatejada	44	21	5	5	13	231	66	98	12	55
10059-Casillas de Coria	10	7	0	2	1	22	15	0	6	1
10060-Castañar de Ibor	36	15	3	4	14	106	40	4	12	50
10061-Ceclavín	39	13	5	9	12	79	18	10	29	22
10062-Cedillo	7	1	1	5	0	14	3	1	10	0
10063-Cerezo	1	0	0	0	1	1	0	0	0	1
10064-Cilleros	34	13	2	7	12	75	34	2	19	20
10065-Collado	18	15	0	1	2	94	29	0	1	64
10066-Conquista de la Sierra	7	4	0	0	3	8	4	0	0	4
10067-Coria	379	39	26	42	272	2.624	75	155	383	2.011
10068-Cuacos de Yuste	48	13	10	5	20	385	40	197	11	137
10069-Cumbre, La	20	6	0	4	10	73	15	0	19	39
10070-Deleitosa	24	9	3	1	11	71	15	9	5	42
10071-Descargamaría	7	3	0	1	3	16	12	0	1	3
10072-Eljas	15	3	4	2	6	70	15	36	2	17
10073-Escorial	24	10	6	4	4	45	17	8	8	12
10075-Fresnedoso de Ibor	6	2	0	2	2	15	4	0	9	2

Empresas en alta en Extremadura por municipio de residencia y sector de actividad

PROVINCIA DE CÁCERES

	NÚMERO DE EMPRESAS					NÚMERO DE TRABAJADORES				
	TOTAL	SECTOR DE ACTIVIDAD				TOTAL	SECTOR DE ACTIVIDAD			
		Agricultura	Industria	Construcción	Servicios		Agricultura	Industria	Construcción	Servicios
10076-Galisteo	34	19	5	2	8	119	54	20	5	40
10077-Garciaz	24	17	0	2	5	41	26	0	10	5
10078-Garganta, La	8	1	1	4	2	10	1	1	6	2
10079-Garganta la Olla	24	10	2	1	11	71	10	29	2	30
10080-Gargantilla	8	0	1	4	3	8	0	1	4	3
10081-Gargüera	11	8	0	1	2	14	11	0	1	2
10082-Garrovillas de Alconétar	43	15	3	7	18	65	17	13	13	22
10083-Garvín	5	4	0	0	1	20	19	0	0	1
10084-Gata	33	10	3	6	14	289	80	13	10	186
10085-Gordo, El	11	1	3	2	5	303	2	250	6	45
10086-Granja, La	8	3	2	2	1	42	13	17	10	2
10087-Guadalupe	74	16	5	8	45	297	42	7	31	217
10088-Guijo de Coria	5	2	1	1	1	10	6	1	2	1
10089-Guijo de Galisteo	41	15	2	4	20	117	28	5	16	68
10090-Guijo de Granadilla	16	6	0	2	8	60	10	0	3	47
10091-Guijo de Santa Bárbara	8	0	0	0	8	8	0	0	0	8
10092-Herguijuela	10	4	1	1	4	21	5	2	2	12
10093-Hernán-Pérez	9	3	0	4	2	25	17	0	6	2
10094-Herrera de Alcántara	15	8	0	2	5	70	43	0	2	25
10095-Herreruela	20	13	2	0	5	102	26	32	0	44
10096-Hervás	135	4	11	12	108	597	20	99	31	447
10097-Higuera	2	0	0	1	1	3	0	0	2	1
10098-Hinojal	11	4	0	4	3	23	4	0	16	3
10099-Holguera	14	7	0	1	6	19	8	0	3	8
10100-Hoyos	23	5	2	0	16	70	10	5	0	55
10101-Huélagá	2	1	0	0	1	2	1	0	0	1
10102-Ibahernando	14	5	2	4	3	26	7	4	12	3
10103-Jaraicejo	24	9	1	2	12	48	24	1	5	18
10104-Jaraíz de la Vera	184	40	26	20	98	568	85	115	80	288
10105-Jarandilla de la Vera	112	18	10	16	68	530	47	29	81	373
10106-Jarilla	6	1	0	1	4	15	2	0	1	12
10107-Jerte	43	11	1	5	26	125	30	2	7	86
10108-Ladrillar	5	1	0	2	2	10	2	0	3	5
10109-Logrosán	99	46	8	8	37	793	165	18	308	302
10110-Losar de la Vera	71	17	6	4	44	297	47	26	13	211
10111-Madrigal de la Vera	60	14	3	12	31	187	45	9	29	104
10112-Madrigalejo	47	19	3	6	19	468	364	31	18	55
10113-Madroñera	59	19	6	8	26	187	62	8	21	96
10114-Majadas	23	7	6	4	6	168	16	64	71	17
10115-Malpartida de Cáceres	128	11	20	16	81	662	26	121	114	401
10116-Malpartida de Plasencia	159	42	24	28	65	944	217	358	93	276
10117-Marchagaz	6	4	0	2	0	15	7	0	8	0
10118-Mata de Alcántara	10	1	0	3	6	27	1	0	10	16
10119-Membrío	25	12	4	4	5	108	33	6	11	58
10120-Mesas de Ibor	1	1	0	0	0	1	1	0	0	0
10121-Miajadas	337	41	38	35	223	1.798	64	603	176	955
10122-Millanes	6	2	0	1	3	11	2	0	1	8
10123-Mirabel	12	1	4	1	6	55	5	12	3	35
10124-Mohedas de Granadilla	28	5	3	8	12	218	6	13	33	166
10125-Monroy	38	25	2	4	7	72	49	6	7	10
10126-Montánchez	56	9	12	7	28	205	12	56	14	123
10127-Montehermoso	204	33	25	30	116	772	99	156	78	439
10128-Moraleja	229	28	24	28	149	1.033	70	147	100	716
10129-Morcillo	8	3	0	0	5	11	5	0	0	6
10130-Navaconcejo	71	20	3	13	35	217	25	8	63	121
10131-Navalmoral de la Mata	553	31	39	51	432	3.854	74	755	225	2.800
10132-Navalvillar de Ibor	7	2	2	1	2	11	3	2	3	3
10133-Navas del Madroño	33	12	4	9	8	56	21	7	15	13
10134-Navezuelas	11	1	0	3	7	16	1	0	5	10
10135-Nuñomoral	24	1	2	9	12	97	1	7	45	44
10136-Oliva de Plasencia	17	13	0	2	2	67	19	0	40	8
10137-Palomero	12	6	1	1	4	26	17	1	4	4
10138-Pasarón de la Vera	22	12	1	2	7	41	24	2	4	11
10139-Pedroso de Acim	9	4	1	0	4	40	14	17	0	9
10140-Peraleda de la Mata	54	27	3	6	18	389	90	209	19	71
10141-Peraleda de San Román	6	2	0	2	2	14	2	0	10	2
10142-Perales del Puerto	25	9	2	3	11	92	20	2	15	55
10143-Pescueza	8	5	1	1	1	18	7	1	1	9
10144-Pesga, La	16	3	0	3	10	40	16	0	4	20
10145-Piedras Albas	2	0	0	1	1	14	0	0	6	8
10146-Pinofrankeado	64	18	1	8	37	338	27	1	40	270
10147-Piornal	36	12	1	5	18	82	17	9	27	29
10148-Plasencia	1.298	58	83	152	1.005	9.769	140	941	936	7.752
10149-Plasenzuela	10	2	0	2	6	99	3	0	8	88
10150-Portaje	13	8	0	1	4	19	13	0	2	4

Empresas en alta en Extremadura por municipio de residencia y sector de actividad

PROVINCIA DE CÁCERES

	NÚMERO DE EMPRESAS					NÚMERO DE TRABAJADORES				
	TOTAL	SECTOR DE ACTIVIDAD				TOTAL	SECTOR DE ACTIVIDAD			
		Agricultura	Industria	Construcción	Servicios		Agricultura	Industria	Construcción	Servicios
10151-Portezuelo	10	6	0	2	2	26	12	0	10	4
10152-Pozuelo de Zarcón	15	5	3	1	6	98	10	18	7	63
10905-Pueblonuevo de Miramonte	13	8	2	1	2	21	10	4	1	6
10153-Puerto de Santa Cruz	5	1	0	1	3	11	1	0	6	4
10154-Rebollar	6	4	0	0	2	7	4	0	0	3
10155-Riolobos	29	11	3	3	12	93	13	33	8	39
10156-Robledillo de Gata	5	0	0	0	5	6	0	0	0	6
10157-Robledillo de la Vera	9	4	0	1	4	14	5	0	1	8
10158-Robledillo de Trujillo	7	4	1	0	2	74	18	1	0	55
10159-Robledollano	9	3	1	1	4	21	3	1	13	4
10160-Romangordo	4	2	0	1	1	7	3	0	1	3
10901-Rosalejo	51	24	4	7	16	208	111	8	19	70
10161-Ruanes	4	3	0	0	1	5	4	0	0	1
10162-Salorino	27	21	1	2	3	62	48	1	10	3
10163-Salvatierra de Santiago	9	3	3	0	3	40	3	33	0	4
10164-San Martín de Trevejo	17	2	3	4	8	41	15	3	8	15
10165-Santa Ana	7	3	0	3	1	18	4	0	13	1
10166-Santa Cruz de la Sierra	11	4	2	0	5	40	9	22	0	9
10167-Santa Cruz de Paniagua	16	11	0	1	4	43	18	0	8	17
10168-Santa Marta de Magasca	6	4	1	1	0	38	27	2	9	0
10169-Santiago de Alcántara	11	4	0	2	5	95	5	0	37	53
10170-Santiago del Campo	4	1	1	1	1	63	1	59	1	2
10171-Santibáñez el Alto	14	7	1	0	6	34	24	3	0	7
10172-Santibáñez el Bajo	16	4	2	2	8	31	8	5	2	16
10173-Saucedilla	27	15	2	4	6	155	52	78	14	11
10174-Segura de Toro	4	0	0	2	2	16	0	0	7	9
10175-Serradilla	42	17	4	6	15	139	81	7	22	29
10176-Serrejón	17	15	1	0	1	46	34	1	0	11
10177-Sierra de Fuentes	31	1	3	11	16	88	2	5	28	53
10178-Talaván	16	7	0	6	3	66	11	0	38	17
10179-Talaveruela de la Vera	6	1	0	2	3	10	1	0	5	4
10180-Talayuela	208	73	10	25	100	1.522	757	114	128	523
10181-Tejeda de Tiétar	22	13	0	4	5	103	76	0	12	15
10904-Tiétar	19	10	2	1	6	56	31	3	10	12
10182-Toril	18	14	0	0	4	86	77	0	0	9
10183-Tornavacas	29	15	2	4	8	61	31	3	7	20
10184-Torno, El	24	9	2	3	10	96	10	6	15	65
10187-Torre de Don Miguel	10	4	0	1	5	56	5	0	2	49
10188-Torre de Santa María	17	3	2	3	9	92	12	11	7	62
10185-Torrecilla de los Angeles	15	3	2	2	8	268	5	13	46	204
10186-Torrecillas de la Tiesa	53	21	5	15	12	255	38	30	53	134
10190-Torrejón el Rubio	34	20	2	4	8	82	32	19	12	19
10189-Torrejuncillo	69	15	6	19	29	344	35	30	87	192
10191-Torremenga	13	3	1	5	4	41	9	1	25	6
10192-Torremocha	11	4	1	3	3	21	10	1	6	4
10193-Torreorgaz	38	4	4	17	13	160	6	10	79	65
10194-Torrequemada	18	3	7	0	8	53	4	30	0	19
10195-Trujillo	424	73	44	33	274	2.584	147	488	208	1.741
10196-Valdastillas	16	4	1	1	10	182	9	3	1	169
10197-Valdecañas de Tajo	2	1	0	1	0	3	1	0	2	0
10198-Valdefuentes	32	11	3	5	13	272	28	6	11	227
10199-Valdehúncar	4	1	0	2	1	10	1	0	3	6
10200-Valdelacasa de Tajo	13	4	3	2	4	15	4	4	2	5
10201-Valdemorales	3	1	0	1	1	22	15	0	1	6
10202-Valdeobispo	19	10	1	2	6	48	24	1	14	9
10203-Valencia de Alcántara	186	49	16	14	107	612	135	62	40	375
10204-Valverde de la Vera	13	8	0	2	3	34	18	0	3	13
10205-Valverde del Fresno	64	14	7	8	35	178	43	12	36	87
10902-Vegaviana	12	3	0	2	7	32	7	0	16	9
10206-Viandar de la Vera	3	0	1	2	0	12	0	9	3	0
10207-Villa del Campo	6	4	0	1	1	22	20	0	1	1
10208-Villa del Rey	2	2	0	0	0	6	6	0	0	0
10209-Villamesías	11	8	0	0	3	32	25	0	0	7
10210-Villamiel	17	8	3	2	4	36	10	19	3	4
10211-Villanueva de la Sierra	8	3	2	1	2	34	19	10	2	3
10212-Villanueva de la Vera	78	24	6	11	37	291	59	23	63	146
10213-Villar del Pedroso	29	11	0	6	12	52	16	0	20	16
10214-Villar de Plasencia	12	7	1	0	4	21	8	3	0	10
10215-Villasbuenas de Gata	11	4	1	0	6	26	5	1	0	20
10216-Zarza de Granadilla	58	11	6	10	31	168	23	55	18	72
10217-Zarza de Montánchez	13	5	1	1	6	22	14	1	1	6
10218-Zarza la Mayor	33	12	2	6	13	111	55	5	14	37
10219-Zorita	45	28	2	1	14	155	67	2	43	43