

Empresas dadas de alta en la Seguridad Social en Extremadura

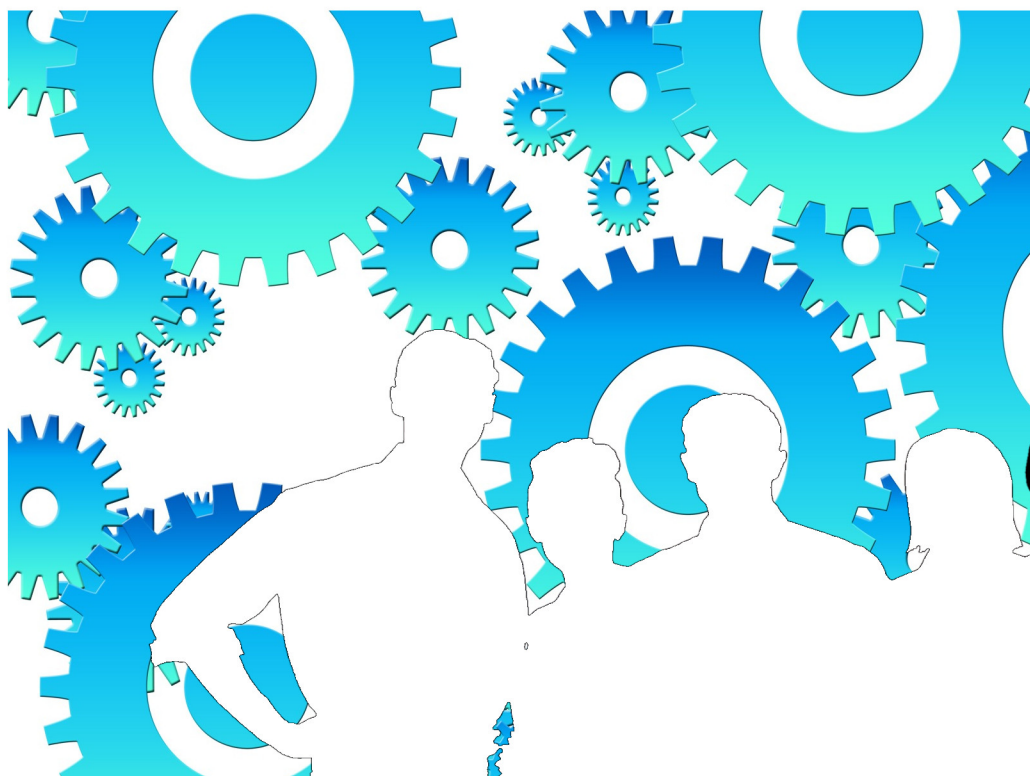

Marzo 2020

ieex
Instituto de Estadística
de Extremadura

JUNTA DE EXTREMADURA

NOTAS ACLARATORIAS:

Se recoge la información relativa a empresas en alta laboral que figuran inscritas en la Seguridad Social.

La información de este apartado se ha obtenido a partir del fichero de Cuentas de Cotización de la Seguridad Social por cuenta ajena con excepción del Sistema Especial de Empleados de Hogar, siguiendo la metodología que utiliza el Ministerio de Trabajo, Migraciones y Seguridad Social.

Bajo una Cuenta de Cotización figuran agrupados los trabajadores afiliados que pertenecen a una misma empresa, desarrollan su actividad laboral en una misma provincia y sus características frente a la cotización son homogéneas.

En esta publicación una empresa agrupa todas las Cuentas de Cotización con el mismo número de Identificación Fiscal.

A cada empresa se le ha asignado la actividad económica asociada a su cuenta de cotización, cuando sólo tiene una, o a la cuenta de cotización con más trabajadores, cuando tiene varias. Siguiendo la metodología que utiliza el Ministerio de Trabajo, Migraciones y Seguridad Social, se excluye del sector servicios "Administración Pública y defensa; Seguridad Social obligatoria".

Los datos para Extremadura y para cada provincia corresponden a las empresas que tienen algún centro de trabajo en el respectivo territorio. Dado que una misma empresa puede tener centros de trabajo en las dos provincias, la suma de los datos de las empresas de Badajoz y Cáceres no tiene por qué coincidir con la cifra para Extremadura. La misma reflexión se aplica a los resultados municipales.

El tamaño de la empresa corresponde con el número de trabajadores por territorio que tiene la empresa

ÍNDICE

Empresas en alta en Extremadura.....	4
1. Según provincia y tamaño de la empresa	4
2. Según provincia y sector de la empresa	4
3. Según provincia y actividad económica de la empresa	5
4. Según tamaño de la localidad y sector de la empresa	6
Empresas en alta en Extremadura por municipio de residencia y sector de actividad.....	7
Provincia de Badajoz.....	7
Provincia de Cáceres.....	10

Empresas en alta en el régimen General en Extremadura.

29.652

1. Empresas en alta en Extremadura según provincia y tamaño de la empresa

TAMAÑO	NÚMERO DE EMPRESAS			NÚMERO DE TRABAJADORES		
	Badajoz	Cáceres	Extremadura	Badajoz	Cáceres	Extremadura
1-2 trab.	10.930	7.070	17.615	14.399	9.231	23.085
3-5 trab.	4.180	2.308	6.331	15.559	8.648	23.593
6-9 trab.	1.689	951	2.548	12.100	6.837	18.264
10-25 trab.	1.404	783	2.093	20.889	11.551	31.195
26-49 trab.	392	203	550	13.588	7.083	19.342
50-249 trab.	293	186	453	29.101	17.157	42.821
250-499 trab.	18	14	49	6.359	4.479	16.355
500 o más trab.	11	4	13	24.085	11.999	38.410
Total	18.917	11.519	29.652	136.080	76.985	213.065

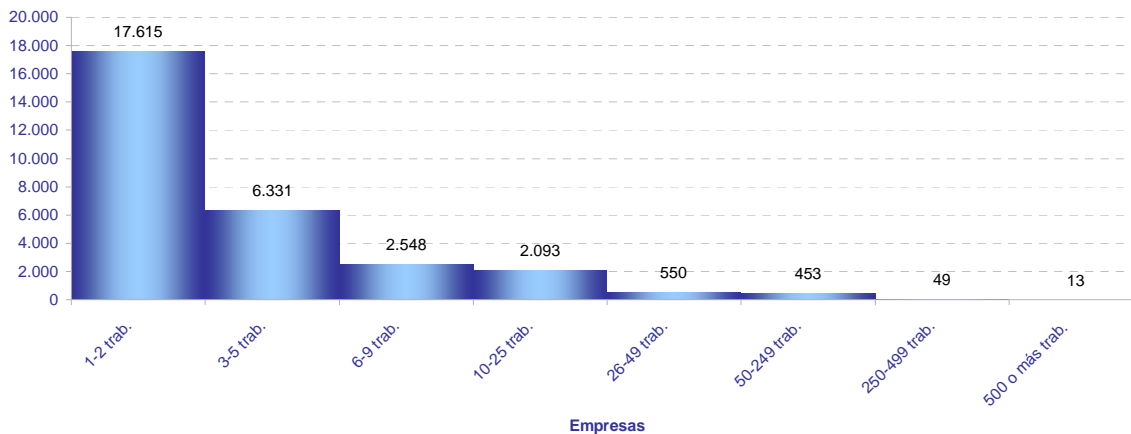

2. Empresas en alta en Extremadura según provincia y sector de la empresa

SECTOR	NÚMERO DE EMPRESAS			NÚMERO DE TRABAJADORES			TRAB / EMP
	Badajoz	Cáceres	Extremadura	Badajoz	Cáceres	Extremadura	Extrem.
Agricultura	4.158	2.329	6.448	15.293	6.409	21.867	3,4
Industria	1.644	908	2.497	16.322	9.116	25.540	10,2
Construcción	1.479	1.174	2.577	6.740	5.962	12.581	4,9
Servicios	11.636	7.108	18.130	97.725	55.498	153.077	8,4
Total	18.917	11.519	29.652	136.080	76.985	213.065	7,2

Provincia de Badajoz

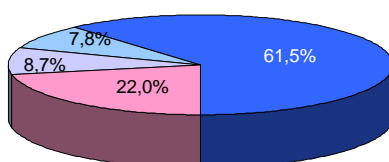

Provincia de Cáceres

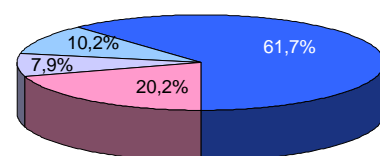

Extremadura

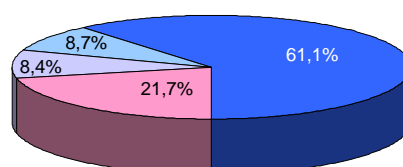

■ Agricultura ■ Industria ■ Construcción ■ Servicios

3. Empresas en alta en Extremadura según provincia y actividad económica de la empresa

SECC	NÚMERO DE EMPRESAS			NÚMERO DE TRABAJADORES			TRAB / EMP
	Badajoz	Cáceres	Extremadura	Badajoz	Cáceres	Extremadura	
A	4.158	2.329	6.448	15.293	6.409	21.867	3,4
B	66	22	85	497	223	718	8,4
C	1.442	802	2.209	13.080	6.702	19.794	9,0
D	64	27	87	642	767	1.484	17,1
E	72	57	116	2.103	1.424	3.544	30,6
F	1.479	1.174	2.577	6.740	5.962	12.581	4,9
G	4.608	2.577	6.960	23.780	11.420	35.196	5,1
H	832	400	1.217	5.667	2.540	8.191	6,7
I	1.609	1.280	2.862	8.187	5.982	14.163	4,9
J	203	110	288	2.072	996	3.069	10,7
K	276	173	415	2.817	1.438	4.267	10,3
L	159	89	248	296	150	446	1,8
M	1.023	568	1.554	5.758	2.825	8.808	5,7
N	632	342	854	9.464	5.230	14.679	17,2
P	366	246	594	9.464	6.940	16.228	27,3
Q	784	526	1.247	24.755	15.287	39.879	32,0
R	280	203	473	1.678	758	2.429	5,1
S	764	470	1.195	3.674	1.794	5.473	4,6
T	98	122	219	111	136	245	1,1
U	2	2	4	2	2	4	1,0

A Agricultura, ganadería, silvicultura y pesca

B Industrias extractivas

C Industria manufacturera

D Suministro de energía eléctrica, gas, vapor y aire acondicionado

E Suministro de agua, actividades de saneamiento, gestión de residuos y descontaminación

F Construcción

G Comercio al por mayor y al por menor; reparación de vehículos de motor y motocicletas

H Transporte y almacenamiento

I Hostelería

J Información y comunicaciones

K Actividades financieras y de seguros

L Actividades inmobiliarias

M Actividades profesionales, científicas y técnicas

N Actividades administrativas y servicios auxiliares

P Educación

Q Actividades sanitarias y de servicios sociales

R Actividades artísticas, recreativas y de entrenamiento

S Otros servicios

T Actividades de los hogares como empleadores de personal doméstico; actividades de los hogares como productores de bienes y servicios para uso propio

U Actividades de organizaciones y organismos extraterritoriales

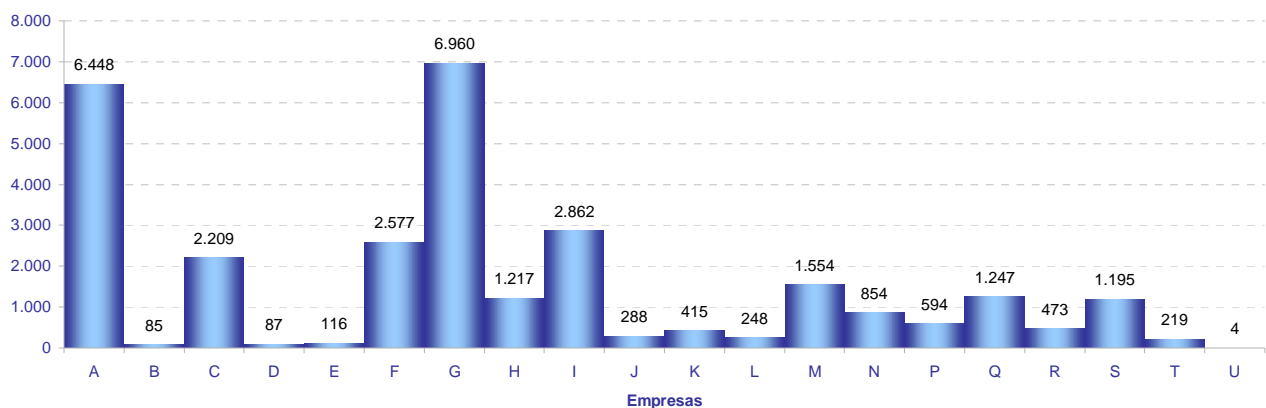

4. Empresas en alta en Extremadura según tamaño de la localidad y sector de la empresa

SECTOR	TAMAÑO		
	Rural	Intermedia	Urbana
Agricultura	2.415	2.624	1.516
Industria	547	1.024	1.010
Construcción	618	824	1.225
Servicios	2.104	4.690	12.117
Total	5.684	9.162	15.868

Población rural hasta 2.000 habitantes

Población intermedia desde 2.001 hasta 10.000 habitantes

Población urbana más de 10.000 habitantes

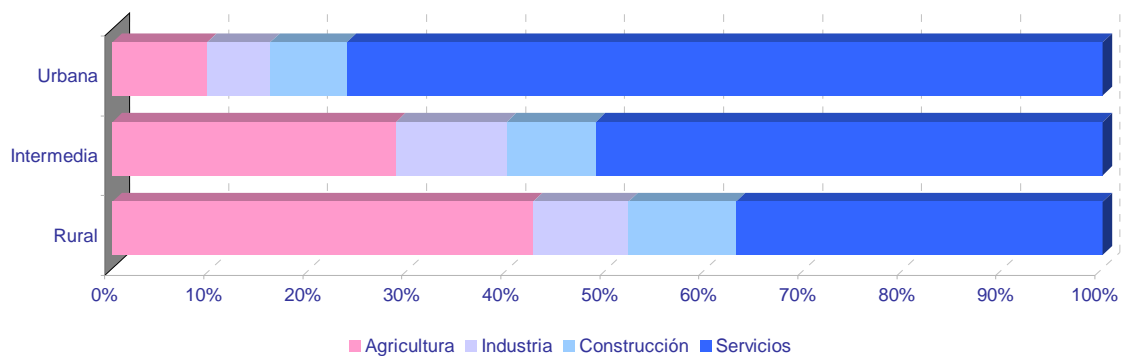
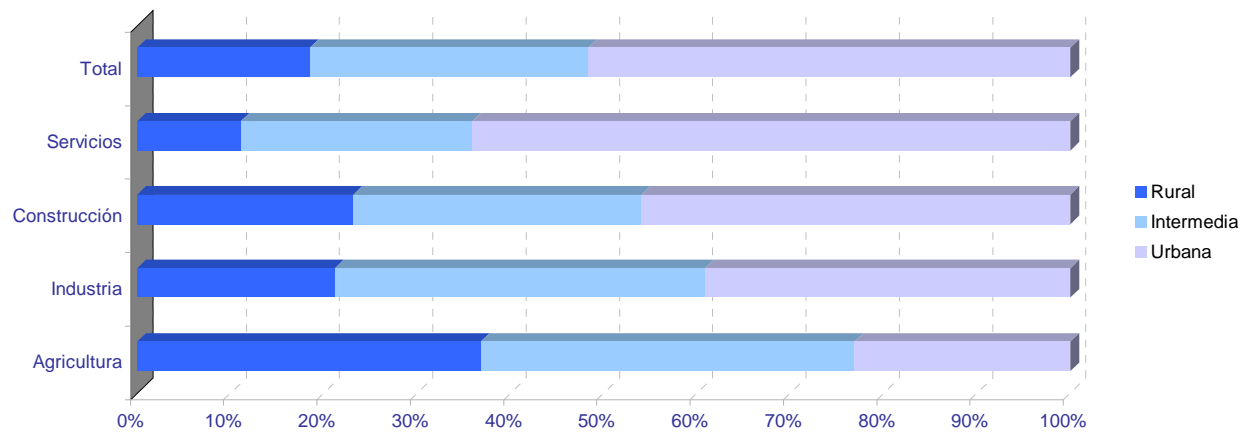

Empresas en alta en Extremadura por municipio de residencia y sector de actividad

PROVINCIA DE BADAJOZ

	NÚMERO DE EMPRESAS					NÚMERO DE TRABAJADORES				
	TOTAL	SECTOR DE ACTIVIDAD				TOTAL	SECTOR DE ACTIVIDAD			
		Agricultura	Industria	Construcción	Servicios		Agricultura	Industria	Construcción	Servicios
06001-Acedera	33	21	1	2	9	73	34	5	4	30
06002-Aceuchal	187	71	16	20	80	800	378	70	61	291
06003-Ahillones	17	7	0	1	9	74	16	0	1	57
06004-Alange	56	26	4	7	19	178	93	6	22	57
06005-Albuera, La	50	18	9	5	18	343	81	147	33	82
06006-Alburquerque	203	93	19	10	81	710	226	173	38	273
06007-Alconchel	41	25	4	3	9	106	53	22	10	21
06008-Alconera	7	0	5	1	1	125	0	115	9	1
06009-Aljucén	8	3	0	1	4	16	6	0	1	9
06010-Almendral	42	21	3	2	16	86	37	5	5	39
06011-Almendralejo	1.141	224	121	91	705	7.146	853	1.118	473	4.702
06012-Arroyo de San Serván	153	72	13	12	56	695	274	109	27	285
06013-Atalaya	3	2	0	0	1	34	2	0	0	32
06014-Azuaga	246	61	20	15	150	912	162	189	54	507
06015-Badajoz	4.251	263	220	258	3.510	43.095	1.379	2.078	1.606	38.032
06016-Barcarrota	70	21	7	5	37	278	38	17	24	199
06017-Baterno	3	3	0	0	0	3	3	0	0	0
06018-Benquerencia de la Serena	32	23	3	1	5	61	45	6	2	8
06019-Berlanga	60	18	8	6	28	112	30	16	17	49
06020-Bienvenida	42	17	9	2	14	372	37	38	16	281
06021-Bodonal de la Sierra	20	9	1	2	8	42	13	3	7	19
06022-Burguillos del Cerro	51	18	5	4	24	199	33	27	38	101
06023-Cabeza del Buey	153	54	14	5	80	545	86	64	8	387
06024-Cabeza la Vaca	22	4	8	2	8	61	7	38	4	12
06025-Calamonte	133	22	15	17	79	516	68	52	94	302
06026-Calera de León	30	9	5	1	15	120	32	51	7	30
06027-Calzadilla de los Barros	23	17	1	2	3	51	41	2	4	4
06028-Campanario	105	17	23	18	47	407	37	149	68	153
06029-Campillo de Llerena	44	23	1	5	15	125	74	2	10	39
06030-Capilla	3	2	0	0	1	10	2	0	0	8
06031-Carmonita	9	6	1	0	2	24	21	1	0	2
06032-Carrascalejo, El	2	1	0	0	1	4	2	0	0	2
06033-Casas de Don Pedro	31	9	3	2	17	89	31	7	5	46
06034-Casas de Reina	10	6	1	1	2	17	7	5	1	4
06035-Castilblanco	20	11	2	3	4	56	11	5	6	34
06036-Castuera	214	59	25	7	123	750	108	128	24	490
06042-Cheles	13	8	0	2	3	33	22	0	2	9
06037-Codosera, La	48	9	2	2	35	212	23	4	7	178
06038-Cordobilla de Lácara	24	14	2	0	8	87	46	4	0	37
06039-Coronada, La	25	11	2	1	11	77	42	4	1	30
06040-Corte de Peleas	40	25	1	2	12	139	93	8	5	33
06041-Cristina	9	4	3	0	2	30	7	21	0	2
06043-Don Alvaro	11	2	1	2	6	107	6	3	42	56
06044-Don Benito	1.146	170	99	95	782	9.722	1.141	1.169	530	6.882
06045-Entrín Bajo	17	10	2	1	4	45	22	11	4	8
06046-Esparragalejo	12	6	1	0	5	25	8	2	0	15
06047-Esparragosa de la Serena	21	11	4	2	4	40	17	16	3	4
06048-Esparragosa de Lares	30	15	2	4	9	66	27	3	5	31
06049-Feria	29	11	2	8	8	102	31	4	35	32
06050-Fregenal de la Sierra	149	32	24	7	86	878	51	289	24	514
06051-Fuenlabrada de los Montes	51	28	3	2	18	125	41	7	8	69
06052-Fuente de Cantos	155	45	12	15	83	695	85	71	63	476
06053-Fuente del Arco	24	9	1	1	13	68	28	4	3	33
06054-Fuente del Maestre	226	109	16	8	93	1.271	301	302	29	639
06055-Fuentes de León	44	17	7	3	17	138	35	55	4	44
06056-Garbayuela	10	4	1	1	4	20	9	2	1	8
06057-Garlitos	6	2	0	0	4	15	8	0	0	7
06058-Garrovilla, La	53	18	7	6	22	232	62	33	22	115
06059-Granja de Torrehermosa	61	18	6	5	32	269	132	9	14	114
06903-Guadiana	58	22	4	7	25	207	60	11	43	93
06060-Guareña	215	88	24	14	89	1.069	386	344	41	298
06061-Haba, La	20	2	5	4	9	96	3	55	19	19
06062-Helechosa de los Montes	11	6	0	1	4	49	32	0	13	4
06063-Herrera del Duque	92	29	7	7	49	342	58	104	23	157
06064-Higuera de la Serena	17	4	1	2	10	51	7	2	3	39
06065-Higuera de Llerena	7	6	0	0	1	9	8	0	0	1
06066-Higuera de Vargas	29	12	3	1	13	61	25	14	1	21
06067-Higuera la Real	65	16	17	4	28	402	65	243	13	81
06068-Hinojosa del Valle	11	5	0	2	4	57	7	0	20	30
06069-Hornachos	94	34	9	7	44	257	73	43	13	128
06070-Jerez de los Caballeros	298	67	34	26	171	2.383	307	1.071	87	918
06071-Lapa, La	7	6	0	0	1	11	10	0	0	1
06073-Llera	11	3	1	2	5	17	7	2	3	5
06074-Llerena	207	29	13	10	155	2.584	102	121	18	2.343
06072-Lobón	64	18	11	2	33	554	25	73	3	453

Empresas en alta en Extremadura por municipio de residencia y sector de actividad

PROVINCIA DE BADAJOZ

	NÚMERO DE EMPRESAS					NÚMERO DE TRABAJADORES				
	TOTAL	SECTOR DE ACTIVIDAD				TOTAL	SECTOR DE ACTIVIDAD			
		Agricultura	Industria	Construcción	Servicios		Agricultura	Industria	Construcción	Servicios
06075-Magacela	11	5	1	2	3	41	12	5	2	22
06076-Maguilla	20	11	3	1	5	81	51	9	15	6
06077-Malcocinado	9	6	2	0	1	9	6	2	0	1
06078-Malpartida de la Serena	7	3	0	0	4	37	3	0	0	34
06079-Manchita	17	12	0	4	1	32	21	0	10	1
06080-Medellín	60	29	6	4	21	178	66	18	12	82
06081-Medina de las Torres	17	8	3	2	4	26	10	6	3	7
06082-Mengabril	9	5	1	0	3	61	45	7	0	9
06083-Mérida	1.884	131	104	131	1.518	24.706	1.159	1.518	625	21.404
06084-Mirandilla	25	15	0	4	6	70	37	0	13	20
06085-Monesterio	154	33	28	15	78	673	76	158	46	393
06086-Montemolín	41	22	5	1	13	97	40	14	1	42
06087-Monterrubio de la Serena	70	37	9	4	20	119	47	30	4	38
06088-Montijo	351	57	30	31	233	1.651	234	397	100	920
06089-Morera, La	27	18	1	1	7	51	34	2	3	12
06090-Nava de Santiago, La	31	24	2	1	4	65	41	7	1	16
06091-Navalvillar de Pela	148	69	13	9	57	490	164	44	30	252
06092-Nogales	31	16	5	4	6	139	33	58	11	37
06093-Oliva de la Frontera	108	18	18	13	59	486	47	142	51	246
06094-Oliva de Mérida	33	17	3	3	10	118	57	39	7	15
06095-Olivenza	289	79	28	36	146	1.873	814	148	145	766
06096-Orellana de la Sierra	3	1	0	0	2	5	1	0	0	4
06097-Orellana la Vieja	70	14	3	8	45	176	20	34	49	73
06098-Palomas	12	6	1	0	5	36	16	7	0	13
06099-Parra, La	25	12	2	5	6	49	30	2	8	9
06100-Peñalsordo	13	4	2	1	6	24	5	5	1	13
06101-Peraleda del Zaucejo	17	9	3	1	4	83	54	22	2	5
06102-Puebla de Alcocer	38	21	4	0	13	151	38	30	0	83
06103-Puebla de la Calzada	154	23	14	27	90	771	73	105	209	384
06104-Puebla de la Reina	20	14	2	1	3	29	21	2	3	3
06107-Puebla de Obando	32	13	3	6	10	107	42	11	12	42
06108-Puebla de Sancho Pérez	56	10	15	6	25	1.044	17	51	27	949
06105-Puebla del Maestre	16	10	1	2	3	22	14	2	3	3
06106-Puebla del Prior	11	6	2	0	3	20	15	2	0	3
06902-Pueblonuevo del Guadiana	41	18	2	4	17	216	44	103	10	59
06109-Quintana de la Serena	125	9	44	10	62	556	21	302	36	197
06110-Reina	5	4	0	1	0	37	36	0	1	0
06111-Rena	9	6	1	0	2	15	12	1	0	2
06112-Retamal de Llerena	13	9	1	3	0	65	54	1	10	0
06113-Ribera del Fresno	111	58	8	11	34	586	124	46	34	382
06114-Risco	1	0	0	0	1	1	0	0	0	1
06115-Roca de la Sierra, La	51	28	4	5	14	129	55	8	11	55
06116-Salvaleón	33	8	6	2	17	137	14	21	5	97
06117-Salvatierra de los Barros	41	15	6	5	15	142	26	66	7	43
06119-San Pedro de Mérida	17	7	0	1	9	56	10	0	1	45
06123-San Vicente de Alcántara	171	35	43	15	78	839	70	462	72	235
06118-Sancti-Spiritus	2	1	0	0	1	10	1	0	0	9
06120-Santa Amalia	120	49	10	9	52	399	124	136	28	111
06121-Santa Marta	160	68	11	20	61	578	158	55	45	320
06122-Santos de Maimona, Los	205	54	23	17	111	812	192	112	70	438
06124-Segura de León	35	8	4	4	19	89	20	23	4	42
06125-Siruela	47	15	7	3	22	122	18	19	25	60
06126-Solana de los Barros	78	47	5	5	21	260	185	8	21	46
06127-Talarrubias	104	36	10	8	50	535	142	114	49	230
06128-Talavera la Real	149	40	17	14	78	732	202	165	26	339
06129-Táliga	19	11	3	3	2	61	47	3	8	3
06130-Tamurejo	2	0	1	0	1	23	0	1	0	22
06131-Torre de Miguel Sesmero	43	17	5	2	19	365	30	214	28	93
06132-Torremayor	20	11	2	0	7	85	36	16	0	33
06133-Torremejía	58	35	4	5	14	255	92	109	19	35
06134-Trasierra	7	2	0	2	3	14	2	0	8	4
06135-Trujillanos	36	5	3	2	26	172	10	26	31	105
06136-Usagre	59	36	2	9	12	183	101	10	50	22
06137-Valdecaballeros	26	7	1	7	11	51	15	6	14	16
06901-Valdelacalzada	81	34	3	10	34	433	235	21	56	121
06138-Valdetorres	26	12	2	3	9	113	52	13	4	44
06139-Valencia de las Torres	21	15	1	1	4	73	62	1	2	8
06140-Valencia del Mombuey	11	5	3	0	3	40	8	23	0	9
06141-Valencia del Ventoso	29	5	6	1	17	68	11	21	1	35
06146-Valle de la Serena	24	10	1	2	11	39	14	1	4	20
06147-Valle de Matamoros	4	1	0	2	1	10	1	0	5	4
06148-Valle de Santa Ana	20	9	1	2	8	51	20	3	4	24
06142-Valverde de Burguillos	6	1	3	0	2	20	2	16	0	2
06143-Valverde de Leganés	116	27	18	13	58	500	122	83	40	255
06144-Valverde de Llerena	8	4	1	0	3	11	5	3	0	3

Empresas en alta en Extremadura por municipio de residencia y sector de actividad

PROVINCIA DE BADAJOZ

	NÚMERO DE EMPRESAS					NÚMERO DE TRABAJADORES				
	TOTAL	SECTOR DE ACTIVIDAD				TOTAL	SECTOR DE ACTIVIDAD			
		Agricultura	Industria	Construcción	Servicios		Agricultura	Industria	Construcción	Servicios
06145-Valverde de Mérida	15	8	1	1	5	72	47	5	7	13
06149-Villafranca de los Barros	390	102	36	30	222	2.729	266	838	105	1.520
06150-Villagarcía de la Torre	17	6	2	3	6	35	6	5	6	18
06151-Villagonzalo	29	14	4	1	10	59	26	12	3	18
06152-Villalba de los Barros	49	33	2	4	10	277	140	3	59	75
06153-Villanueva de la Serena	743	139	55	73	476	4.812	816	634	382	2.980
06154-Villanueva del Fresno	77	36	9	2	30	276	77	45	8	146
06156-Villar de Rena	43	28	2	6	7	145	104	11	8	22
06155-Villar del Rey	59	25	4	7	23	192	73	27	36	56
06157-Villarta de los Montes	4	3	0	0	1	6	5	0	0	1
06158-Zafra	546	32	47	38	429	3.374	68	823	143	2.340
06159-Zahínos	69	29	10	6	24	212	107	33	14	58
06160-Zalamea de la Serena	89	14	10	10	55	332	22	36	28	246
06162-Zarza, La	92	25	10	12	45	333	97	24	25	187
06161-Zarza-Capilla	8	2	1	1	4	43	2	28	1	12

Empresas en alta en Extremadura por municipio de residencia y sector de actividad

PROVINCIA DE CÁCERES

	NÚMERO DE EMPRESAS					NÚMERO DE TRABAJADORES				
	TOTAL	SECTOR DE ACTIVIDAD				TOTAL	SECTOR DE ACTIVIDAD			
		Agricultura	Industria	Construcción	Servicios		Agricultura	Industria	Construcción	Servicios
10001-Abadía	4	1	0	1	2	4	1	0	1	2
10002-Abertura	7	2	0	0	5	28	2	0	0	26
10003-Acebo	18	2	2	1	13	43	3	4	2	34
10004-Acehúche	18	6	5	1	6	48	10	20	1	17
10005-Aceituna	7	1	0	2	4	21	3	0	7	11
10006-Ahigal	29	5	3	3	18	89	7	27	4	51
10903-Alagón del Río	19	3	5	1	10	79	3	34	7	35
10007-Albalá	12	3	0	2	7	74	5	0	3	66
10008-Alcántara	50	21	2	6	21	194	42	11	10	131
10009-Alcollarín	8	7	0	1	0	22	21	0	1	0
10010-Alcuéscar	64	13	4	9	38	193	43	4	33	113
10012-Aldea del Cano	17	8	1	2	6	57	23	5	7	22
10013-Aldea del Obispo, La	8	4	0	2	2	11	5	0	4	2
10011-Aldeacentenera	27	15	2	5	5	74	32	7	16	19
10014-Aldeanueva de la Vera	41	19	1	6	15	70	31	1	7	31
10015-Aldeanueva del Camino	23	1	10	0	12	115	1	33	0	81
10016-Aldehuela de Jerte	6	4	1	0	1	8	6	1	0	1
10017-Alía	38	27	2	1	8	96	67	9	2	18
10018-Aliseda	55	21	8	3	23	118	41	26	11	40
10019-Almaraz	49	6	10	9	24	1.405	8	826	66	505
10020-Almoharín	51	15	8	3	25	220	43	101	15	61
10021-Arroyo de la Luz	117	21	9	15	72	534	31	21	121	361
10023-Arroyomolinos	16	8	2	1	5	39	21	2	1	15
10022-Arroyomolinos de la Vera	5	2	0	0	3	6	2	0	0	4
10024-Baños de Montemayor	27	0	5	2	20	143	0	35	5	103
10025-Barrado	4	1	0	1	2	6	1	0	1	4
10026-Belvis de Monroy	11	4	0	0	7	38	6	0	0	32
10027-Benquerencia	1	1	0	0	0	2	2	0	0	0
10028-Berrocalejo	3	1	0	0	2	4	2	0	0	2
10029-Berzocana	22	13	3	3	3	48	33	6	4	5
10030-Bohonal de Ibor	11	1	1	1	8	83	2	1	2	78
10031-Botija	6	1	2	1	2	11	1	2	6	2
10032-Brozás	78	36	10	9	23	246	69	30	24	123
10033-Cabañas del Castillo	18	9	1	4	4	40	26	2	5	7
10034-Cabezabellosa	5	2	1	1	1	9	6	1	1	1
10035-Cabezuela del Valle	96	53	2	8	33	226	84	9	14	119
10036-Cabrero	7	3	3	0	1	13	3	6	0	4
10037-Cáceres	3.095	184	133	250	2.528	33.384	741	1.717	1.753	29.173
10038-Cachorrilla	4	4	0	0	0	7	7	0	0	0
10039-Cadalso	3	1	0	0	2	15	12	0	0	3
10040-Calzadilla	9	4	1	2	2	50	24	1	23	2
10041-Caminomorisco	24	1	2	4	17	61	1	7	6	47
10042-Campillo de Deleitosa	1	0	0	0	1	1	0	0	0	1
10043-Campo Lugar	39	27	3	2	7	109	76	11	3	19
10044-Cañamero	53	11	10	3	29	185	19	38	7	121
10045-Cañaveral	33	4	5	3	21	137	8	53	5	71
10046-Carbajo	8	4	1	0	3	31	6	2	0	23
10047-Carcaboso	41	9	6	8	18	107	15	22	23	47
10048-Carrascalejo	12	4	2	3	3	33	10	2	16	5
10049-Casar de Cáceres	127	17	26	20	64	1.086	22	403	92	569
10050-Casar de Palomero	28	11	3	2	12	79	20	4	3	52
10051-Casares de las Hurdes	2	0	0	0	2	22	0	0	0	22
10052-Casas de Don Antonio	5	1	0	1	3	48	1	0	2	45
10053-Casas de Don Gómez	9	1	2	2	4	39	1	6	22	10
10056-Casas de Millán	13	9	0	2	2	17	13	0	2	2
10057-Casas de Miravete	4	3	0	0	1	6	5	0	0	1
10054-Casas del Castañar	17	5	0	2	10	41	6	0	2	33
10055-Casas del Monte	15	1	1	5	8	150	1	123	10	16
10058-Casatejada	45	24	7	3	11	254	67	102	3	82
10059-Casillas de Coria	8	6	0	2	0	15	8	0	7	0
10060-Castañar de Ibor	36	12	4	3	17	81	22	5	7	47
10061-Ceclavín	37	19	3	4	11	63	31	6	8	18
10062-Cedillo	8	3	1	3	1	12	6	1	4	1
10063-Cerezo	1	1	0	0	0	1	1	0	0	0
10064-Cilleros	25	11	1	3	10	53	29	1	6	17
10065-Collado	14	11	0	1	2	117	28	0	1	88
10066-Conquista de la Sierra	5	3	0	0	2	8	4	0	0	4
10067-Coria	339	42	22	33	242	2.398	72	143	222	1.961
10068-Cuacos de Yuste	49	16	10	2	21	340	49	180	3	108
10069-Cumbre, La	22	10	0	3	9	63	25	0	9	29
10070-Deleitosa	23	5	5	3	10	75	9	12	15	39
10071-Descargamaría	5	1	1	1	2	6	2	1	1	2
10072-Eljas	16	0	4	3	9	64	0	34	4	26
10073-Escorial	23	11	4	4	4	37	17	5	4	11
10075-Fresnedoso de Ibor	4	2	0	0	2	6	2	0	0	4

Empresas en alta en Extremadura por municipio de residencia y sector de actividad

PROVINCIA DE CÁCERES

	NÚMERO DE EMPRESAS					NÚMERO DE TRABAJADORES				
	TOTAL	SECTOR DE ACTIVIDAD				TOTAL	SECTOR DE ACTIVIDAD			
		Agricultura	Industria	Construcción	Servicios		Agricultura	Industria	Construcción	Servicios
10076-Galisteo	32	20	4	2	6	104	50	14	6	34
10077-Garciaz	21	15	1	1	4	31	24	1	2	4
10078-Garganta, La	6	1	1	3	1	7	1	1	4	1
10079-Garganta la Olla	17	4	1	1	11	58	5	27	2	24
10080-Gargantilla	5	0	0	2	3	6	0	0	2	4
10081-Gargüera	9	8	0	0	1	14	13	0	0	1
10082-Garrovillas de Alconétar	35	14	2	4	15	63	17	11	10	25
10083-Garvín	4	3	0	0	1	11	10	0	0	1
10084-Gata	28	9	3	3	13	294	119	11	6	158
10085-Gordo, El	10	1	3	2	4	147	2	99	7	39
10086-Granja, La	6	2	2	1	1	21	6	12	1	2
10087-Guadalupe	63	15	4	4	40	255	44	7	8	196
10088-Guijo de Coria	6	2	1	1	2	11	6	1	2	2
10089-Guijo de Galisteo	37	11	2	4	20	92	13	6	12	61
10090-Guijo de Granadilla	14	5	1	1	7	59	14	1	2	42
10091-Guijo de Santa Bárbara	8	1	0	0	7	11	4	0	0	7
10092-Herguijuela	8	4	0	1	3	18	5	0	2	11
10093-Hernán-Pérez	5	1	0	1	3	9	1	0	5	3
10094-Herrera de Alcántara	13	7	1	1	4	59	21	17	1	20
10095-Herreruela	19	14	2	0	3	79	25	27	0	27
10096-Hervás	120	2	12	11	95	474	5	94	21	354
10097-Higuera	1	0	0	1	0	3	0	0	3	0
10098-Hinojal	11	4	0	4	3	25	5	0	17	3
10099-Holguera	18	11	0	1	6	20	12	0	2	6
10100-Hoyos	18	5	1	0	12	87	11	4	0	72
10101-Huélagá	1	1	0	0	0	1	1	0	0	0
10102-Ibahernando	14	5	1	5	3	24	9	3	9	3
10103-Jaraicejo	23	8	2	2	11	46	22	2	3	19
10104-Jaraíz de la Vera	163	40	25	13	85	482	81	105	45	251
10105-Jarandilla de la Vera	96	17	8	14	57	444	37	26	69	312
10106-Jarilla	6	1	0	1	4	14	2	0	1	11
10107-Jerte	33	15	1	2	15	80	22	1	8	49
10108-Ladrillar	2	0	0	1	1	5	0	0	1	4
10109-Logrosán	97	45	9	7	36	474	123	24	47	280
10110-Losar de la Vera	60	14	6	3	37	239	31	18	8	182
10111-Madrigal de la Vera	53	12	3	7	31	181	43	9	14	115
10112-Madrigalejo	47	17	3	5	22	358	249	29	11	69
10113-Madroñera	53	20	4	6	23	122	35	5	16	66
10114-Majadas	22	6	5	3	8	165	14	62	54	35
10115-Malpartida de Cáceres	106	9	15	13	69	586	14	94	100	378
10116-Malpartida de Plasencia	138	42	22	19	55	849	242	332	36	239
10117-Marchagaz	5	3	0	2	0	10	5	0	5	0
10118-Mata de Alcántara	9	2	0	2	5	25	3	0	4	18
10119-Membrío	23	10	4	3	6	91	28	6	10	47
10120-Mesas de Ibor	1	1	0	0	0	1	1	0	0	0
10121-Miajadas	309	44	36	29	200	1.745	56	619	175	895
10122-Millanes	5	2	0	1	2	10	2	0	1	7
10123-Mirabel	11	1	4	1	5	39	7	12	2	18
10124-Mohedas de Granadilla	22	4	3	5	10	186	5	13	6	162
10125-Monroy	35	23	2	3	7	63	42	7	4	10
10126-Montánchez	52	8	13	5	26	189	10	58	6	115
10127-Montehermoso	189	35	24	26	104	647	67	150	69	361
10128-Moraleja	216	31	23	21	141	940	66	143	89	642
10129-Morcillo	9	3	0	1	5	12	5	0	1	6
10130-Navaconcejo	70	30	2	10	28	165	48	7	24	86
10131-Navalmoral de la Mata	502	29	37	41	395	3.545	89	684	201	2.571
10132-Navalvillar de Ibor	4	1	1	0	2	5	1	1	0	3
10133-Navas del Madroño	31	11	3	5	12	57	19	7	14	17
10134-Navezuelas	10	1	0	2	7	26	2	0	13	11
10135-Nuñomoral	18	1	1	6	10	75	1	5	27	42
10136-Oliva de Plasencia	18	15	0	1	2	34	23	0	6	5
10137-Palomero	7	1	1	2	3	12	1	2	6	3
10138-Pasarón de la Vera	17	9	0	2	6	26	14	0	4	8
10139-Pedroso de Acim	8	4	1	0	3	36	13	16	0	7
10140-Peraleda de la Mata	55	27	5	4	19	399	73	221	13	92
10141-Peraleda de San Román	9	5	0	2	2	18	5	0	11	2
10142-Perales del Puerto	17	6	3	2	6	66	35	3	19	9
10143-Pescueza	8	5	1	1	1	20	7	2	1	10
10144-Pesga, La	15	0	0	3	12	30	0	0	5	25
10145-Piedras Albas	2	0	0	1	1	8	0	0	1	7
10146-Pinofranqueado	55	17	1	7	30	314	39	1	40	234
10147-Piornal	27	8	1	5	13	63	9	9	21	24
10148-Plasencia	1.191	64	78	118	931	9.124	150	845	733	7.396
10149-Plasenzuela	10	3	0	1	6	88	6	0	2	80
10150-Portaje	14	10	0	1	3	22	17	0	2	3

Empresas en alta en Extremadura por municipio de residencia y sector de actividad

PROVINCIA DE CÁCERES

	NÚMERO DE EMPRESAS					NÚMERO DE TRABAJADORES				
	TOTAL	SECTOR DE ACTIVIDAD				TOTAL	SECTOR DE ACTIVIDAD			
		Agricultura	Industria	Construcción	Servicios		Agricultura	Industria	Construcción	Servicios
10151-Portezuelo	10	6	0	2	2	23	12	0	8	3
10152-Pozuelo de Zarcón	18	9	2	2	5	95	16	13	4	62
10905-Pueblonuevo de Miramonte	11	7	2	0	2	18	10	3	0	5
10153-Puerto de Santa Cruz	4	1	0	1	2	6	1	0	2	3
10154-Rebollar	6	4	0	0	2	7	4	0	0	3
10155-Riolobos	31	14	3	3	11	76	21	18	3	34
10156-Robledillo de Gata	4	1	0	0	3	6	3	0	0	3
10157-Robledillo de la Vera	7	3	0	0	4	10	4	0	0	6
10158-Robledillo de Trujillo	5	2	1	0	2	61	2	1	0	58
10159-Robledollano	11	6	1	2	2	11	6	1	2	2
10160-Romangordo	5	2	0	2	1	12	3	0	4	5
10901-Rosalejo	44	22	2	5	15	200	124	5	13	58
10161-Ruanes	3	2	0	0	1	6	3	0	0	3
10162-Salorino	25	19	1	2	3	48	35	1	9	3
10163-Salvatierra de Santiago	8	1	3	0	4	30	1	23	0	6
10164-San Martín de Trevejo	17	1	2	3	11	30	2	3	4	21
10165-Santa Ana	7	3	0	3	1	13	4	0	8	1
10166-Santa Cruz de la Sierra	11	4	2	0	5	20	9	3	0	8
10167-Santa Cruz de Paniagua	15	11	0	1	3	49	18	0	4	27
10168-Santa Marta de Magasca	8	7	1	0	0	31	29	2	0	0
10169-Santiago de Alcántara	7	1	0	2	4	92	1	0	30	61
10170-Santiago del Campo	4	1	1	1	1	60	1	57	1	1
10171-Santibáñez el Alto	11	7	1	0	3	28	23	2	0	3
10172-Santibáñez el Bajo	14	5	2	0	7	28	5	7	0	16
10173-Saucedilla	22	10	3	3	6	137	37	79	14	7
10174-Segura de Toro	4	0	0	2	2	13	0	0	6	7
10175-Serradilla	38	17	4	5	12	80	35	7	11	27
10176-Serrejón	19	13	1	1	4	49	25	1	2	21
10177-Sierra de Fuentes	23	1	2	9	11	67	2	2	24	39
10178-Talaván	19	8	0	8	3	430	29	0	388	13
10179-Talaveruela de la Vera	5	0	0	2	3	8	0	0	5	3
10180-Talayuela	203	75	9	18	101	1.547	729	97	125	596
10181-Tejeda de Tiétar	19	11	0	3	5	52	38	0	3	11
10904-Tiétar	19	7	1	1	10	39	18	2	2	17
10182-Toril	17	12	1	0	4	125	71	46	0	8
10183-Tornavacas	35	22	1	4	8	49	26	2	5	16
10184-Torno, El	24	10	2	1	11	77	10	7	3	57
10187-Torre de Don Miguel	7	1	0	0	6	45	1	0	0	44
10188-Torre de Santa María	15	3	2	3	7	48	13	10	7	18
10185-Torrecilla de los Angeles	15	5	1	2	7	266	10	8	46	202
10186-Torrecillas de la Tiesa	50	23	4	12	11	245	43	25	42	135
10190-Torrejón el Rubio	32	21	2	2	7	68	36	15	2	15
10189-Torrejoncillo	64	16	5	15	28	300	41	22	61	176
10191-Torremenga	10	2	1	5	2	41	10	1	27	3
10192-Torremocha	8	3	0	2	3	11	5	0	3	3
10193-Torreorgaz	34	4	4	13	13	133	8	10	47	68
10194-Torrequemada	16	3	7	1	5	55	4	34	1	16
10195-Trujillo	405	75	41	33	256	2.280	140	475	169	1.496
10196-Valdastillas	19	9	1	0	9	170	13	2	0	155
10197-Valdecañas de Tajo	1	1	0	0	0	1	1	0	0	0
10198-Valdefuentes	33	10	4	5	14	298	20	9	10	259
10199-Valdehúncar	4	1	1	1	1	10	1	1	2	6
10200-Valdelacasa de Tajo	14	6	3	1	4	19	9	4	1	5
10201-Valdemorales	2	0	0	1	1	16	0	0	1	15
10202-Valdeobispo	18	9	0	3	6	37	16	0	12	9
10203-Valencia de Alcántara	184	51	15	9	109	553	122	47	32	352
10204-Valverde de la Vera	11	6	0	1	4	31	16	0	1	14
10205-Valverde del Fresno	58	14	5	8	31	150	28	10	23	89
10902-Vegaviana	10	4	0	1	5	24	11	0	2	11
10206-Viandar de la Vera	2	0	1	1	0	8	0	5	3	0
10207-Villa del Campo	6	3	0	2	1	9	6	0	2	1
10208-Villa del Rey	2	2	0	0	0	4	4	0	0	0
10209-Villamesías	9	6	0	1	2	29	9	0	3	17
10210-Villamiel	15	7	2	2	4	32	14	11	3	4
10211-Villanueva de la Sierra	13	8	2	1	2	40	25	10	3	2
10212-Villanueva de la Vera	72	27	5	10	30	259	63	22	45	129
10213-Villar del Pedroso	25	10	1	4	10	46	17	3	13	13
10214-Villar de Plasencia	11	6	1	0	4	20	6	2	0	12
10215-Villasbuenas de Gata	9	4	1	0	4	23	8	1	0	14
10216-Zarza de Granadilla	48	9	7	7	25	139	16	47	12	64
10217-Zarza de Montánchez	10	4	1	1	4	10	4	1	1	4
10218-Zarza la Mayor	27	9	2	4	12	73	19	5	9	40
10219-Zorita	42	28	2	1	11	122	66	2	16	38