

Empresas dadas de alta en la Seguridad Social en Extremadura

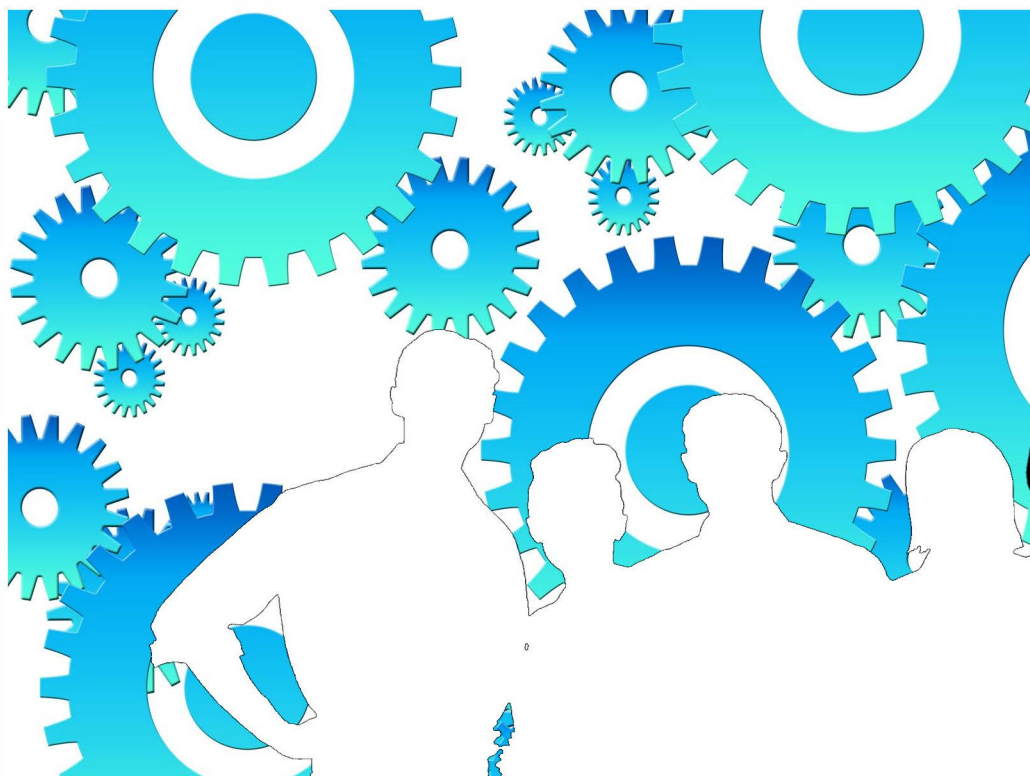

Marzo 2022

ieex
Instituto de Estadística
de Extremadura

JUNTA DE EXTREMADURA

NOTAS ACLARATORIAS:

Se recoge la información relativa a empresas en alta laboral que figuran inscritas en la Seguridad Social.

La información de este apartado se ha obtenido a partir del fichero de Cuentas de Cotización de la Seguridad Social por cuenta ajena con excepción del Sistema Especial de Empleados de Hogar, siguiendo la metodología que utiliza el Ministerio de Inclusión, Seguridad Social y Migraciones.

Bajo una Cuenta de Cotización figuran agrupados los trabajadores afiliados que pertenecen a una misma empresa, desarrollan su actividad laboral en una misma provincia y sus características frente a la cotización son homogéneas.

En esta publicación una empresa agrupa todas las Cuentas de Cotización con el mismo número de Identificación Fiscal.

A cada empresa se le ha asignado la actividad económica asociada a su cuenta de cotización, cuando sólo tiene una, o a la cuenta de cotización con más trabajadores, cuando tiene varias. Siguiendo la metodología que utiliza el Ministerio de Inclusión, Seguridad Social y Migraciones, se excluye del sector servicios "Administración Pública y defensa; Seguridad Social obligatoria".

Los datos para Extremadura y para cada provincia corresponden a las empresas que tienen algún centro de trabajo en el respectivo territorio. Dado que una misma empresa puede tener centros de trabajo en las dos provincias, la suma de los datos de las empresas de Badajoz y Cáceres no tiene por qué coincidir con la cifra para Extremadura. La misma reflexión se aplica a los resultados municipales.

El tamaño de la empresa corresponde con el número de trabajadores por territorio que tiene la empresa.

ÍNDICE

Empresas en alta en Extremadura.....	4
1. Según provincia y tamaño de la empresa	4
2. Según provincia y sector de la empresa	4
3. Según provincia y actividad económica de la empresa	5
4. Según tamaño de la localidad y sector de la empresa	6
Empresas en alta en Extremadura por municipio de residencia y sector de actividad.....	7
Provincia de Badajoz.....	7
Provincia de Cáceres.....	10

Empresas en alta en el régimen General en Extremadura.

31.538

1. Empresas en alta en Extremadura según provincia y tamaño de la empresa

TAMAÑO	NÚMERO DE EMPRESAS			NÚMERO DE TRABAJADORES		
	Badajoz	Cáceres	Extremadura	Badajoz	Cáceres	Extremadura
1-2 trab.	11.261	7.257	18.114	14.878	9.523	23.848
3-5 trab.	4.576	2.480	6.886	17.055	9.259	25.651
6-9 trab.	1.865	1.106	2.863	13.465	7.976	20.665
10-25 trab.	1.608	951	2.443	23.573	14.040	36.125
26-49 trab.	450	246	668	15.468	8.518	23.122
50-249 trab.	330	203	497	32.525	18.927	46.597
250-499 trab.	17	14	51	5.600	4.865	16.885
500 o más trab.	14	4	16	27.029	12.520	42.328
Total	20.121	12.261	31.538	149.593	85.628	235.221

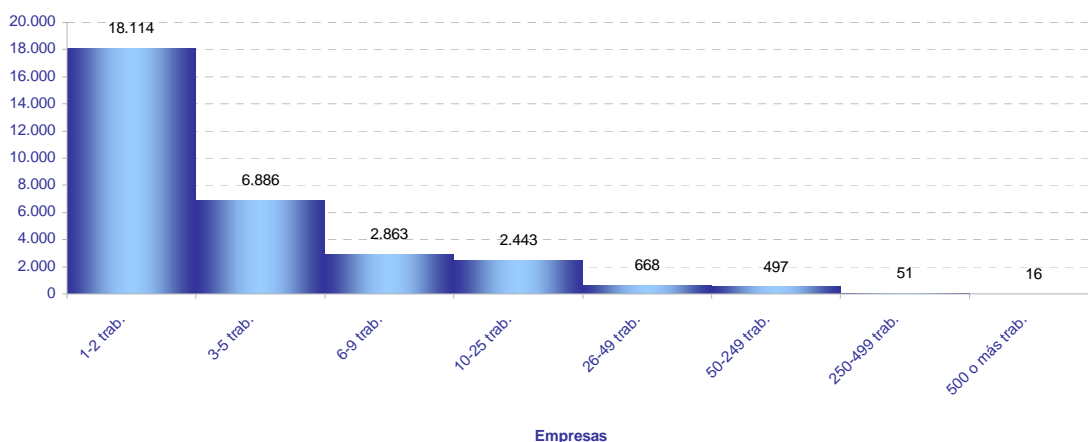

2. Empresas en alta en Extremadura según provincia y sector de la empresa

SECTOR	NÚMERO DE EMPRESAS			NÚMERO DE TRABAJADORES			TRAB / EMP
	Badajoz	Cáceres	Extremadura	Badajoz	Cáceres	Extremadura	Extrem.
Agricultura	3.793	2.130	5.878	14.270	6.834	21.001	3,6
Industria	1.743	958	2.641	18.439	10.030	28.628	10,8
Construcción	2.041	1.542	3.488	10.562	8.382	18.929	5,4
Servicios	12.544	7.631	19.531	106.322	60.382	166.663	8,5
Total	20.121	12.261	31.538	149.593	85.628	235.221	7,5

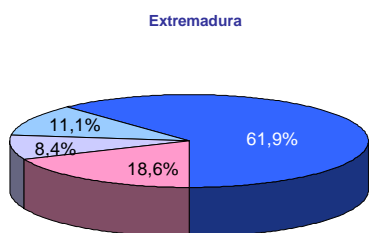
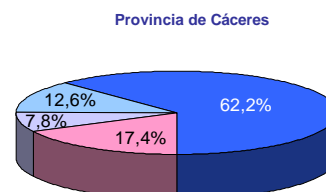
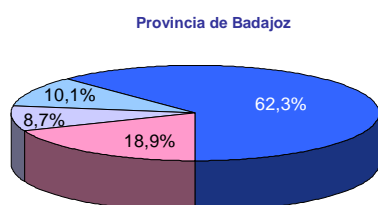

■ Agricultura ■ Industria ■ Construcción ■ Servicios

3. Empresas en alta en Extremadura según provincia, tamaño de la empresa y sector de la empresa

TAMAÑO

Extremadura	Agricultura	Industria	Construcción	Servicios
NÚMERO DE EMPRESAS. SECTOR				
1-2 trab.	4.179	1.157	1.762	11.016
3-5 trab.	1.075	649	840	4.322
6-9 trab.	319	323	425	1.796
10-25 trab.	199	315	354	1.575
26-49 trab.	71	90	78	429
50-249 trab.	29	96	27	345
250-499 trab.	6	9	2	34
500 o más trab.	0	2	0	14
NÚMERO DE TRABAJADORES. SECTOR				
1-2 trab.	5.303	1.591	2.383	14.571
3-5 trab.	3.937	2.428	3.149	16.137
6-9 trab.	2.265	2.349	3.081	12.970
10-25 trab.	2.787	4.834	5.177	23.327
26-49 trab.	2.406	3.194	2.612	14.910
50-249 trab.	2.447	9.782	1.843	32.525
250-499 trab.	1.856	3.309	684	11.036
500 o más trab.	0	1.141	0	41.187
BADAJOS				
NÚMERO DE EMPRESAS. SECTOR				
1-2 trab.	2.563	741	1.039	6.918
3-5 trab.	769	438	482	2.887
6-9 trab.	235	213	248	1.169
10-25 trab.	146	215	215	1.032
26-49 trab.	57	68	47	278
50-249 trab.	21	62	10	237
250-499 trab.	2	4	0	11
500 o más trab.	0	2	0	12
NÚMERO DE TRABAJADORES. SECTOR				
1-2 trab.	3.279	1.032	1.413	9.154
3-5 trab.	2.819	1.633	1.811	10.792
6-9 trab.	1.669	1.534	1.805	8.457
10-25 trab.	2.024	3.236	3.101	15.212
26-49 trab.	1.928	2.353	1.570	9.617
50-249 trab.	1.941	6.062	862	23.660
250-499 trab.	610	1.448	0	3.542
500 o más trab.	0	1.141	0	25.888
CÁCERES				
NÚMERO DE EMPRESAS. SECTOR				
1-2 trab.	1.653	457	783	4.364
3-5 trab.	305	219	383	1.573
6-9 trab.	86	109	182	729
10-25 trab.	56	108	145	642
26-49 trab.	17	25	30	174
50-249 trab.	12	36	19	136
250-499 trab.	1	4	0	9
500 o más trab.	0	0	0	4
NÚMERO DE TRABAJADORES. SECTOR				
1-2 trab.	2.075	617	1.060	5.771
3-5 trab.	1.115	828	1.429	5.887
6-9 trab.	608	805	1.330	5.233
10-25 trab.	776	1.696	2.144	9.424
26-49 trab.	594	880	1.003	6.041
50-249 trab.	1.401	3.843	1.416	12.267
250-499 trab.	265	1.361	0	3.239
500 o más trab.	0	0	0	12.520

4. Empresas en alta en Extremadura según provincia y actividad económica de la empresa

SECC	NÚMERO DE EMPRESAS			NÚMERO DE TRABAJADORES			TRAB / EMP
	Badajoz	Cáceres	Extremadura	Badajoz	Cáceres	Extremadura	
A	3.793	2.130	5.878	14.270	6.834	21.001	3,6
B	66	26	87	507	287	794	9,1
C	1.525	838	2.328	14.956	7.517	22.462	9,6
D	77	33	102	728	763	1.495	14,7
E	75	61	124	2.248	1.463	3.877	31,3
F	2.041	1.542	3.488	10.562	8.382	18.929	5,4
G	4.797	2.684	7.258	24.959	12.050	36.990	5,1
H	871	422	1.271	6.668	2.814	9.464	7,4
I	1.919	1.478	3.372	10.272	7.185	17.458	5,2
J	222	110	310	2.455	1.191	3.639	11,7
K	292	191	448	2.637	1.351	4.001	8,9
L	174	88	262	311	164	475	1,8
M	1.107	603	1.664	6.478	3.089	9.757	5,9
N	659	389	918	10.342	5.052	15.521	16,9
P	410	285	676	10.614	7.830	18.316	27,1
Q	837	535	1.306	25.729	16.275	41.806	32,0
R	375	232	592	1.953	1.206	3.148	5,3
S	789	493	1.242	3.798	2.042	5.851	4,7
T	89	121	209	101	133	232	1,1
U	3	0	3	5	0	5	1,7

A Agricultura, ganadería, silvicultura y pesca

B Industrias extractivas

C Industria manufacturera

D Suministro de energía eléctrica, gas, vapor y aire acondicionado

E Suministro de agua, actividades de saneamiento, gestión de residuos y descontaminación

F Construcción

G Comercio al por mayor y al por menor; reparación de vehículos de motor y motocicletas

H Transporte y almacenamiento

I Hostelería

J Información y comunicaciones

K Actividades financieras y de seguros

L Actividades inmobiliarias

M Actividades profesionales, científicas y técnicas

N Actividades administrativas y servicios auxiliares

P Educación

Q Actividades sanitarias y de servicios sociales

R Actividades artísticas, recreativas y de entrenamiento

S Otros servicios

T Actividades de los hogares como empleadores de personal doméstico; actividades de los hogares como productores de bienes y servicios para uso propio

U Actividades de organizaciones y organismos extraterritoriales

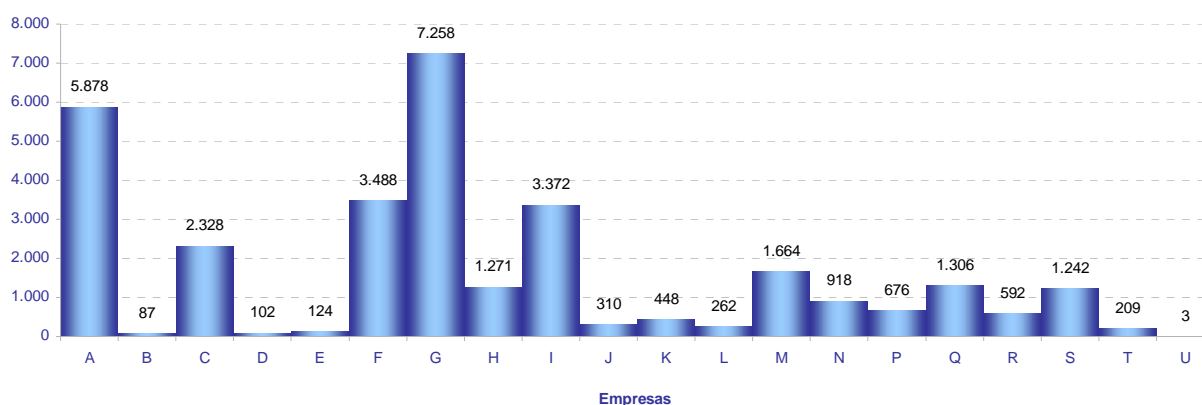

5. Empresas en alta en Extremadura según tamaño de la localidad y sector de la empresa

SECTOR	TAMAÑO		
	Rural	Intermedia	Urbana
Agricultura	2.300	2.297	1.397
Industria	581	1.087	1.061
Construcción	858	1.191	1.551
Servicios	2.379	5.094	12.860
Total	6.118	9.669	16.869

Población rural hasta 2.000 habitantes
Población intermedia desde 2.001 hasta 10.000 habitantes
Población urbana más de 10.000 habitantes

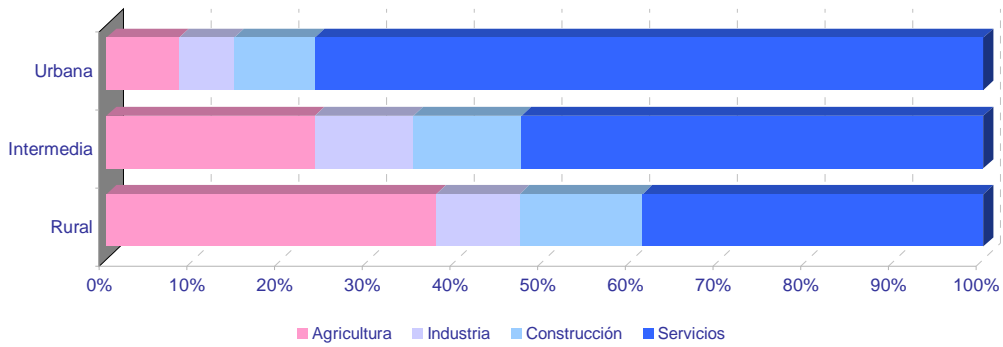
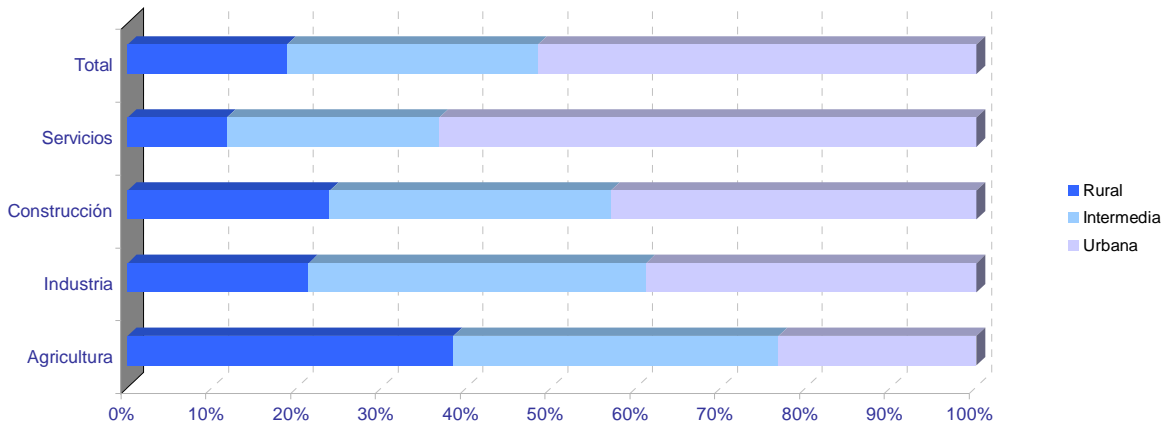

Empresas en alta en Extremadura por municipio de residencia y sector de actividad

PROVINCIA DE BADAJOZ

	NÚMERO DE EMPRESAS					NÚMERO DE TRABAJADORES				
	TOTAL	SECTOR DE ACTIVIDAD				TOTAL	SECTOR DE ACTIVIDAD			
		Agricultura	Industria	Construcción	Servicios		Agricultura	Industria	Construcción	Servicios
06001-Acedera	31	19	1	1	10	82	49	4	1	28
06002-Aceuchal	196	64	18	27	87	921	418	78	91	334
06003-Ahillones	20	6	1	3	10	71	9	1	20	41
06004-Alange	61	27	4	7	23	272	96	13	20	143
06005-Albuera, La	58	17	11	7	23	383	89	156	14	124
06006-Alburquerque	219	100	19	16	84	822	248	231	57	286
06007-Alconchel	47	22	5	4	16	113	45	26	10	32
06008-Alconera	9	0	6	2	1	128	0	114	13	1
06009-Aljucén	7	2	0	1	4	20	5	0	1	14
06010-Almendral	41	16	4	5	16	83	25	9	10	39
06011-Almendralejo	1.243	211	128	125	779	8.450	758	1.219	736	5.737
06012-Arroyo de San Serván	145	52	13	17	63	727	193	128	68	338
06013-Atalaya	2	1	0	0	1	34	1	0	0	33
06014-Azuaga	260	57	19	24	160	1.012	145	189	118	560
06015-Badajoz	4.497	255	229	324	3.689	45.245	1.192	2.260	2.375	39.418
06016-Barcarrota	87	26	7	7	47	340	54	16	38	232
06017-Baterno	3	2	0	0	1	3	2	0	0	1
06018-Benquerencia de la Serena	30	21	3	2	4	57	40	6	5	6
06019-Berlanga	62	15	12	8	27	159	30	25	49	55
06020-Bienvenida	45	17	8	4	16	434	38	54	6	336
06021-Bodonal de la Sierra	17	6	3	1	7	38	11	6	1	20
06022-Burguillos del Cerro	52	15	8	4	25	201	33	55	15	98
06023-Cabeza del Buey	155	48	12	9	86	1.151	69	78	35	969
06024-Cabeza la Vaca	22	5	7	4	6	76	12	37	13	14
06025-Calamonte	153	21	16	22	94	577	58	53	127	339
06026-Calera de León	27	7	5	4	11	103	28	50	8	17
06027-Calzadilla de los Barros	22	14	1	2	5	62	43	2	8	9
06028-Campanario	110	17	22	18	53	486	39	150	87	210
06029-Campillo de Llerena	48	26	1	8	13	156	71	2	35	48
06030-Capilla	4	4	0	0	0	5	5	0	0	0
06031-Carmonita	11	7	1	0	3	22	18	1	0	3
06032-Carrascalejo, El	2	1	0	0	1	3	2	0	0	1
06033-Casas de Don Pedro	30	8	1	7	14	108	38	2	23	45
06034-Casas de Reina	10	5	1	1	3	24	8	5	3	8
06035-Castilblanco	18	9	2	2	5	55	9	5	2	39
06036-Castuera	219	55	24	9	131	722	92	119	31	480
06042-Cheles	17	10	1	1	5	39	17	1	4	17
06037-Codosera, La	54	11	2	4	37	219	25	5	8	181
06038-Cordobilla de Lácara	29	17	4	0	8	77	47	9	0	21
06039-Coronada, La	32	11	3	5	13	116	50	6	12	48
06040-Corte de Peleas	38	20	2	1	15	126	81	8	1	36
06041-Cristina	10	4	3	0	3	39	13	23	0	3
06043-Don Alvaro	15	2	1	2	10	151	5	4	45	97
06044-Don Benito	1.229	148	96	133	852	10.549	1.169	1.259	686	7.435
06045-Entrín Bajo	14	8	2	2	2	27	11	9	3	4
06046-Esparragalejo	13	3	2	1	7	44	6	11	1	26
06047-Esparragosa de la Serena	19	9	4	2	4	36	14	15	3	4
06048-Esparragosa de Lares	34	18	2	5	9	64	25	3	12	24
06049-Fería	26	10	2	5	9	84	27	4	20	33
06050-Fregenal de la Sierra	157	23	27	15	92	1.063	42	411	48	562
06051-Fuénlabrada de los Montes	50	23	5	2	20	114	31	11	8	64
06052-Fuente de Cantos	164	42	17	19	86	757	84	86	90	497
06053-Fuente del Arco	26	11	2	2	11	79	26	6	4	43
06054-Fuente del Maestre	236	98	16	23	99	1.079	274	337	81	387
06055-Fuentes de León	48	14	8	6	20	146	25	51	25	45
06056-Garbayuela	11	3	1	4	3	28	9	2	12	5
06057-Garlitos	8	4	0	1	3	22	11	0	3	8
06058-Garrovilla, La	52	16	9	7	20	248	52	37	20	139
06059-Granja de Torrehermosa	70	17	5	8	40	219	60	8	36	115
06060-Guadiana	67	19	6	12	30	261	44	15	122	80
06060-Guareña	230	69	27	24	110	1.095	262	406	74	353
06061-Haba, La	31	6	6	7	12	131	6	87	15	23
06062-Helechosa de los Montes	15	8	0	1	6	55	45	0	1	9
06063-Herrera del Duque	96	21	5	12	58	348	44	97	36	171
06064-Higuera de la Serena	21	5	1	5	10	56	6	2	6	42
06065-Higuera de Llerena	3	2	0	1	0	6	5	0	1	0
06066-Higuera de Vargas	33	15	3	2	13	85	32	14	14	25
06067-Higuera la Real	70	13	15	7	35	410	44	245	16	105
06068-Hinojosa del Valle	11	6	0	0	5	50	8	0	0	42
06069-Hornachos	103	33	9	13	48	317	75	44	58	140
06070-Jerez de los Caballeros	323	65	39	25	194	2.692	280	1.360	103	949
06071-Lapa, La	8	6	0	0	2	15	12	0	0	3
06073-Llera	12	1	1	5	5	27	1	4	17	5
06074-Llerena	238	30	14	15	179	2.671	112	130	43	2.386
06072-Lobón	62	15	10	4	33	602	25	78	9	490
06075-Magacela	13	6	1	3	3	54	27	6	3	18
06076-Maguilla	22	10	4	3	5	57	29	14	6	8
06077-Malcocinado	6	3	2	0	1	8	5	2	0	1
06078-Malpartida de la Serena	8	3	0	0	5	37	3	0	0	34
06079-Manchita	21	9	0	6	6	45	15	0	19	11
06080-Medellín	57	27	7	4	19	207	69	24	9	105
06081-Medina de las Torres	20	6	3	6	5	99	7	7	77	8
06082-Mengabril	10	4	2	0	4	36	14	12	0	10
06083-Mérida	2.047	128	119	158	1.642	26.390	1.222	1.719	863	22.586
06084-Mirandilla	23	13	0	4	6	83	29	0	23	31

Empresas en alta en Extremadura por municipio de residencia y sector de actividad

PROVINCIA DE BADAJOZ

	NÚMERO DE EMPRESAS					NÚMERO DE TRABAJADORES				
	TOTAL	SECTOR DE ACTIVIDAD				TOTAL	SECTOR DE ACTIVIDAD			
		Agricultura	Industria	Construcción	Servicios		Agricultura	Industria	Construcción	Servicios
06085-Monesterio	162	27	29	20	86	734	67	165	77	425
06086-Montemolín	42	22	3	4	13	102	40	10	16	36
06087-Monterrubio de la Serena	79	39	10	6	24	161	49	41	16	55
06088-Montijo	377	49	35	50	243	1.925	235	413	200	1.077
06089-Morera, La	29	17	1	2	9	85	45	1	23	16
06090-Nava de Santiago, La	32	27	1	0	4	82	51	1	0	30
06091-Navalvillar de Pela	150	65	14	13	58	544	170	53	46	275
06092-Nogales	27	11	5	4	7	133	18	59	7	49
06093-Oliva de la Frontera	113	13	23	14	63	571	68	176	62	265
06094-Oliva de Mérida	39	18	2	7	12	126	57	6	44	19
06095-Olivenza	308	79	25	54	150	2.024	636	136	319	933
06096-Orellana de la Sierra	6	2	0	1	3	11	4	0	1	6
06097-Orellana la Vieja	75	10	6	9	50	230	15	42	72	101
06098-Palomas	14	8	0	0	6	41	27	0	0	14
06099-Parra, La	26	12	2	5	7	55	25	3	17	10
06100-Peñalsordo	15	4	2	1	8	47	4	5	2	36
06101-Peraleda del Zaucejo	20	12	3	1	4	87	57	25	1	4
06102-Puebla de Alcocer	45	21	3	3	18	161	36	29	6	90
06103-Puebla de la Calzada	167	23	15	35	94	996	117	113	274	492
06104-Puebla de la Reina	22	16	1	2	3	31	22	2	3	4
06107-Puebla de Obando	34	14	3	8	9	100	33	12	20	35
06108-Puebla de Sancho Pérez	60	9	14	8	29	1.297	18	55	39	1.185
06105-Puebla del Maestre	19	12	1	3	3	28	16	3	5	4
06106-Puebla del Prior	12	6	2	0	4	39	24	8	0	7
06902-Pueblonuevo del Guadiana	39	14	2	4	19	274	71	161	10	32
06109-Quintana de la Serena	137	11	45	15	66	609	20	306	46	237
06110-Reina	5	4	0	1	0	38	37	0	1	0
06111-Rena	6	2	1	1	2	7	3	1	1	2
06112-Retamal de Llerena	16	12	1	3	0	69	52	1	16	0
06113-Ribera del Fresno	111	44	8	16	43	627	92	54	66	415
06114-Risco	2	1	0	0	1	2	1	0	0	1
06115-Roca de la Sierra, La	51	29	4	5	13	152	78	8	13	53
06116-Salvaleón	39	10	6	4	19	190	20	23	29	118
06117-Salvatierra de los Barros	39	15	6	8	10	165	29	87	16	33
06119-San Pedro de Mérida	14	6	0	0	8	60	10	0	0	50
06123-San Vicente de Alcántara	184	31	49	17	87	946	71	515	99	261
06118-Sancti-Spíritus	3	0	0	0	3	14	0	0	0	14
06120-Santa Amalia	121	36	11	14	60	474	138	146	59	131
06121-Santa Marta	165	51	12	30	72	644	116	55	119	354
06122-Santos de Maimona, Los	209	41	21	31	116	865	117	131	126	491
06124-Segura de León	38	9	3	6	20	142	21	18	27	76
06125-Siruela	52	14	7	4	27	160	28	26	18	88
06126-Solana de los Barros	109	60	4	19	26	331	198	6	60	67
06127-Talarrubias	111	36	9	14	52	596	120	124	92	260
06128-Talavera la Real	174	45	21	19	89	1.044	289	341	55	359
06129-Táliga	19	10	3	3	3	68	43	3	14	8
06130-Tamurejo	3	1	1	0	1	25	1	1	0	23
06131-Torre de Miguel Sesmero	42	14	6	5	17	364	28	221	34	81
06132-Torremayor	18	8	2	1	7	134	49	18	16	51
06133-Torremejía	65	27	7	8	23	260	58	111	42	49
06134-Trasierra	10	2	0	3	5	27	3	0	18	6
06135-Trujillanos	31	3	3	2	23	188	4	29	41	114
06136-Usagre	47	25	2	10	10	177	106	11	38	22
06137-Valdecaballeros	33	8	4	7	14	92	17	15	38	22
06901-Valdelacalzada	88	36	4	16	32	475	193	28	106	148
06138-Valdetorres	29	11	3	3	12	105	31	24	8	42
06139-Valencia de las Torres	20	15	1	1	3	76	60	2	8	6
06140-Valencia del Mombuy	11	5	3	0	3	35	6	22	0	7
06141-Valencia del Ventoso	29	6	7	1	15	84	7	28	12	37
06146-Valle de la Serena	26	10	1	3	12	43	16	1	8	18
06147-Valle de Matamoros	6	1	0	3	2	14	1	0	9	4
06148-Valle de Santa Ana	22	8	2	4	8	60	17	5	16	22
06142-Valverde de Burguillos	10	1	5	1	3	45	2	36	3	4
06143-Valverde de Leganés	136	29	17	20	70	648	177	90	103	278
06144-Valverde de Llerena	6	1	1	1	3	14	1	3	7	3
06145-Valverde de Mérida	14	7	1	1	5	76	51	5	6	14
06149-Villafranca de los Barros	380	70	34	51	225	2.980	196	893	178	1.713
06150-Villagarcía de la Torre	16	3	1	6	6	44	3	2	23	16
06151-Villagonzalo	30	11	5	4	10	61	21	17	7	16
06152-Villaiba de los Barros	50	31	2	4	13	275	129	2	62	82
06153-Villanueva de la Serena	755	111	59	85	500	6.320	695	697	569	4.359
06154-Villanueva del Fresno	73	30	8	5	30	269	76	38	10	145
06156-Villar de Rena	37	21	2	5	9	151	112	10	6	23
06155-Villar del Rey	65	23	6	10	26	205	65	35	42	63
06157-Villarta de los Montes	4	1	0	1	2	6	3	0	1	2
06158-Zafra	567	30	48	43	446	3.898	72	924	245	2.657
06159-Zahínos	85	36	11	5	33	287	141	46	41	59
06160-Zalamea de la Serena	105	13	11	18	63	401	19	35	42	305
06162-Zarza, La	100	16	11	19	54	297	29	38	55	175
06161-Zarza-Capilla	6	1	1	0	4	62	1	38	0	23

Empresas en alta en Extremadura por municipio de residencia y sector de actividad

PROVINCIA DE CÁCERES

	NÚMERO DE EMPRESAS					NÚMERO DE TRABAJADORES				
	TOTAL	SECTOR DE ACTIVIDAD				TOTAL	SECTOR DE ACTIVIDAD			
		Agricultura	Industria	Construcción	Servicios		Agricultura	Industria	Construcción	Servicios
10001-Abadía	4	0	0	2	2	5	0	0	2	3
10002-Abertura	8	3	0	1	4	15	3	0	2	10
10003-Acebo	19	2	2	2	13	52	2	3	3	44
10004-Acehúche	24	6	6	3	9	67	9	21	6	31
10005-Aceituna	7	1	0	1	5	48	29	0	6	13
10006-Ahigal	28	5	3	4	16	107	7	28	5	67
10003-Alagón del Río	22	4	5	2	11	100	4	31	29	36
10007-Albalá	13	3	0	3	7	87	4	0	9	74
10008-Alcántara	56	25	2	7	22	253	49	11	15	178
10009-Alcollarín	7	6	0	0	1	19	18	0	0	1
10010-Alcuéscar	70	19	3	9	39	239	80	4	39	116
10012-Aldea del Cano	17	7	1	2	7	71	21	6	7	37
10013-Aldea del Obispo, La	9	6	0	1	2	14	9	0	3	2
10011-Aldeacentenera	31	12	4	7	8	146	28	8	56	54
10014-Aldeanueva de la Vera	30	7	0	6	17	69	7	0	15	47
10015-Aldeanueva del Camino	29	1	9	1	18	181	2	34	1	144
10016-Aldehuela de Jerte	8	5	1	2	0	16	10	1	5	0
10017-Alía	40	28	2	2	8	100	73	5	4	18
10018-Aliseda	55	18	9	5	23	153	61	25	14	53
10019-Almaraz	49	5	12	7	25	1.481	9	887	81	504
10020-Almoharín	57	15	9	7	26	319	57	164	22	76
10021-Arroyo de la Luz	130	20	9	33	68	582	38	28	154	362
10023-Arroyomolinos	19	8	1	5	5	32	14	2	8	8
10022-Arroyomolinos de la Vera	7	4	0	1	2	19	6	0	1	12
10024-Baños de Montemayor	36	0	5	4	27	212	0	33	11	168
10025-Barrado	7	1	0	2	4	22	2	0	4	16
10026-Belvis de Monroy	8	3	0	0	5	56	9	0	0	47
10027-Benquerencia	0	0	0	0	0	0	0	0	0	0
10028-Berrocalejo	5	2	0	0	3	6	3	0	0	3
10029-Berzocana	23	13	2	3	5	43	27	5	6	5
10030-Bohonal de Ibor	14	3	2	1	8	96	3	2	4	87
10031-Botija	6	3	1	0	2	7	3	1	0	3
10032-Brozas	78	31	10	11	26	179	65	28	30	56
10033-Cabañas del Castillo	16	6	1	4	5	35	8	3	15	9
10034-Cabezabellosa	5	1	0	2	2	20	1	0	15	4
10035-Cabezuela del Valle	70	25	2	9	34	228	45	15	42	126
10036-Cabrero	6	2	3	0	1	12	2	6	0	4
10037-Cáceres	3.316	185	144	293	2.694	35.701	750	1.782	2.236	30.933
10038-Cachorrilla	5	5	0	0	0	6	6	0	0	0
10039-Cadalso	4	1	0	0	3	6	1	0	0	5
10040-Calzadilla	11	4	1	2	4	56	11	1	29	15
10041-Caminomorisco	25	1	2	5	17	58	1	8	9	40
10042-Campillo de Deleitosa	1	0	0	0	1	1	0	0	0	1
10043-Campo Lugar	41	25	2	4	10	117	69	7	9	32
10044-Cañamero	64	14	12	4	34	251	25	37	8	181
10045-Cañaveral	34	3	5	3	23	122	8	53	5	56
10046-Carbajo	7	2	2	0	3	50	10	2	0	38
10047-Carcaboso	48	8	5	14	21	160	13	13	59	75
10048-Carrascalejo	10	3	2	3	2	28	3	3	17	5
10049-Casar de Cáceres	133	11	25	27	70	1.232	16	502	120	594
10050-Casar de Palomero	28	9	0	3	16	112	27	0	4	81
10051-Casares de las Hurdas	3	0	0	2	1	24	0	0	5	19
10052-Casas de Don Antonio	6	1	0	1	4	47	1	0	5	41
10053-Casas de Don Gómez	10	1	1	3	5	45	1	5	24	15
10056-Casas de Millán	14	9	0	3	2	20	13	0	5	2
10057-Casas de Miravete	4	2	0	0	2	8	6	0	0	2
10054-Casas del Castañar	18	3	0	4	11	43	3	0	5	35
10055-Casas del Monte	19	2	2	5	10	141	7	83	30	21
10058-Casatejada	48	21	7	5	15	269	62	114	7	86
10059-Casillas de Coria	8	6	0	2	0	19	11	0	8	0
10060-Castañar de Ibor	36	14	3	4	15	98	31	4	11	52
10061-Ceclavín	48	18	5	12	13	220	57	7	134	22
10062-Cedillo	14	4	1	5	4	57	31	1	17	8
10063-Cerezo	1	0	0	0	1	1	0	0	0	1
10064-Cilleros	33	10	0	8	15	92	50	0	18	24
10065-Collado de la Vera	11	8	0	1	2	25	22	0	1	2
10066-Conquista de la Sierra	5	3	0	0	2	9	4	0	0	5
10067-Coria	365	38	20	42	265	2.737	59	167	400	2.111
10068-Cuacos de Yuste	49	10	12	5	22	412	15	209	16	172
10069-Cumbre, La	22	10	0	3	9	76	22	0	15	39
10070-Deleitosa	25	6	5	2	12	73	12	14	6	41
10071-Descargamaría	5	1	1	1	2	8	3	2	1	2
10072-Eljas	16	1	4	3	8	83	12	49	3	19
10073-Escorial	22	10	6	3	3	54	17	20	3	14
10075-Fresnedoso de Ibor	7	4	0	1	2	15	4	0	8	3
10076-Galisteo	36	22	4	2	8	146	36	25	5	80
10077-Garciaz	18	12	0	2	4	31	24	0	3	4
10078-Garganta, La	7	1	0	5	1	8	1	0	6	1
10079-Garganta la Olla	17	5	1	2	9	39	7	1	2	29
10080-Gargantilla	4	0	0	1	3	12	0	0	8	4
10081-Gargüera	8	7	0	0	1	12	11	0	0	1
10082-Garrovillas de Alconétar	39	13	2	8	16	98	14	2	16	66
10083-Garvín	5	4	0	0	1	14	13	0	0	1
10084-Gata	33	7	2	9	15	272	60	10	19	183
10085-Gordo, El	13	2	1	2	8	163	2	100	5	56

Empresas en alta en Extremadura por municipio de residencia y sector de actividad

PROVINCIA DE CÁCERES

	NÚMERO DE EMPRESAS					NÚMERO DE TRABAJADORES				
	TOTAL	SECTOR DE ACTIVIDAD				TOTAL	SECTOR DE ACTIVIDAD			
		Agricultura	Industria	Construcción	Servicios		Agricultura	Industria	Construcción	Servicios
10086-Granja, La	7	2	2	1	2	30	13	10	3	4
10087-Guadalupe	71	14	4	8	45	304	36	8	28	232
10088-Guijo de Coria	6	3	1	1	1	12	7	1	3	1
10089-Guijo de Galisteo	46	11	2	5	28	163	12	4	17	130
10090-Guijo de Granadilla	12	4	1	1	6	34	8	1	4	21
10091-Guijo de Santa Bárbara	9	1	1	0	7	10	1	1	0	8
10092-Herguiejuela	9	3	0	1	5	18	4	0	2	12
10093-Hernán-Pérez	9	2	0	3	4	13	3	0	6	4
10094-Herrera de Alcántara	12	6	0	1	5	59	34	0	2	23
10095-Herreruela	19	13	2	1	3	89	29	40	2	18
10096-Hervás	129	3	15	17	94	590	14	161	32	383
10097-Higuera de Albalat	2	0	0	1	1	5	0	0	4	1
10098-Hinojal	12	4	0	5	3	23	4	0	9	10
10099-Holguera	13	7	1	0	5	29	10	1	0	18
10100-Hoyos	20	4	2	0	14	91	10	5	0	76
10101-Huélaga	2	1	0	0	1	5	2	0	0	3
10102-Ibahernando	12	3	2	5	2	21	5	4	9	3
10103-Jaraicejo	22	7	1	2	12	110	35	1	4	70
10104-Jaraíz de la Vera	180	35	26	18	101	753	66	127	69	491
10105-Jarandilla de la Vera	109	17	8	14	70	455	41	25	70	319
10106-Jarilla	2	0	0	0	2	8	0	0	0	8
10107-Jerte	46	15	1	7	23	140	30	2	20	88
10108-Ladrillar	5	1	0	2	2	9	1	0	3	5
10109-Logrosán	97	47	9	7	34	469	135	40	12	282
10110-Losar de la Vera	66	9	7	6	44	272	25	24	17	206
10111-Madrigal de la Vera	58	12	3	12	31	183	38	11	29	105
10112-Madrigalejo	52	18	5	5	24	630	489	37	15	89
10113-Madroñera	59	19	5	9	26	147	30	8	18	91
10114-Majadas	25	7	3	3	12	252	57	61	61	73
10115-Malpartida de Cáceres	123	9	20	18	76	682	21	143	131	387
10116-Malpartida de Plasencia	157	41	20	36	60	1.102	186	488	125	303
10117-Marchagaz	3	1	0	2	0	27	2	0	25	0
10118-Mata de Alcántara	10	3	0	2	5	24	4	0	4	16
10119-Membrío	22	12	2	3	5	89	35	3	9	42
10120-Mesas de Ibor	1	1	0	0	0	1	1	0	0	0
10121-Miajadas	318	27	37	46	208	1.826	49	648	203	926
10122-Millanes	7	2	1	1	3	20	2	3	1	14
10123-Mirabel	11	1	4	2	4	108	9	12	62	25
10124-Mohedas de Granadilla	20	2	3	6	9	135	2	19	18	96
10125-Monroy	39	25	2	4	8	67	42	6	7	12
10126-Montánchez	51	5	10	11	25	222	7	57	35	123
10127-Montehermoso	188	29	23	27	109	744	72	146	88	438
10128-Moraleja	238	27	28	28	155	1.088	55	155	94	784
10129-Morcillo	8	3	0	1	4	26	6	0	2	18
10130-Navaconcejo	64	15	2	13	34	214	21	10	68	115
10131-Navalmoral de la Mata	511	27	38	52	394	3.886	113	816	330	2.627
10132-Navalvillar de Ibor	6	2	1	1	2	27	21	1	2	3
10133-Navas del Madroño	38	12	3	10	13	84	26	12	26	20
10134-Navezuelas	12	2	0	3	7	26	2	0	13	11
10135-Nuñomoral	19	0	1	8	10	108	0	6	43	59
10136-Oliva de Plasencia	20	15	0	1	4	36	24	0	7	5
10137-Palomero	7	2	1	1	3	14	9	1	1	3
10138-Pasarón de la Vera	17	8	1	2	6	31	16	2	4	9
10139-Pedroso de Acim	8	4	1	0	3	40	10	18	0	12
10140-Peraleda de la Mata	58	27	7	7	17	385	46	202	52	85
10141-Peraleda de San Román	9	4	0	2	3	21	7	0	10	4
10142-Perales del Puerto	22	7	2	2	11	75	44	2	12	17
10143-Pescueza	7	5	1	0	1	24	7	2	0	15
10144-Pesga, La	16	2	0	2	12	55	3	0	4	48
10145-Piedras Albas	2	0	0	1	1	11	0	0	3	8
10146-Pinofranqueado	63	14	2	9	38	403	62	3	52	286
10147-Piornal	26	5	4	5	12	60	5	15	17	23
10148-Plasencia	1.274	66	86	141	981	10.614	365	1.000	1.155	8.094
10149-Plasenzuela	11	3	1	2	5	97	6	1	3	87
10150-Portaje	14	10	0	1	3	26	18	0	5	3
10151-Portezuelo	11	7	0	2	2	35	13	0	15	7
10152-Pozuelo de Zarzón	14	4	3	2	5	104	5	26	12	61
10905-Pueblonuevo de Miramonte	14	9	2	1	2	17	9	3	1	4
10153-Puerto de Santa Cruz	5	2	0	1	2	19	2	0	13	4
10154-Rebollar	6	3	0	0	3	9	4	0	0	5
10155-Riolobos	31	12	3	3	13	91	17	24	11	39
10156-Robledillo de Gata	7	1	0	0	6	9	3	0	0	6
10157-Robledillo de la Vera	8	3	0	0	5	17	4	0	0	13
10158-Robledillo de Trujillo	6	1	1	3	1	56	1	1	11	43
10159-Robledollano	10	1	2	1	6	25	1	15	1	8
10160-Romangordo	7	2	1	2	2	23	3	3	4	13
10901-Rosalejo	42	19	4	5	14	167	97	6	11	53
10161-Ruanes	3	1	1	0	1	8	1	5	0	2
10162-Salorino	24	18	1	3	2	57	46	1	8	2
10163-Salvatierra de Santiago	10	2	3	1	4	45	4	34	1	6
10164-San Martín de Trevejo	21	1	1	4	15	67	9	1	8	49
10165-Santa Ana	8	3	0	4	1	37	3	0	33	1
10166-Santa Cruz de la Sierra	14	4	2	2	6	28	8	10	2	8
10167-Santa Cruz de Paniagua	14	12	0	0	2	67	24	0	0	43
10168-Santa Marta de Magasca	7	5	1	1	0	41	29	2	10	0

Empresas en alta en Extremadura por municipio de residencia y sector de actividad

PROVINCIA DE CÁCERES

	NÚMERO DE EMPRESAS					NÚMERO DE TRABAJADORES				
	TOTAL	SECTOR DE ACTIVIDAD				TOTAL	SECTOR DE ACTIVIDAD			
		Agricultura	Industria	Construcción	Servicios		Agricultura	Industria	Construcción	Servicios
10169-Santiago de Alcántara	9	4	0	3	2	65	18	0	44	3
10170-Santiago del Campo	4	1	1	1	1	60	1	56	1	2
10171-Santibáñez el Alto	10	6	0	1	3	39	28	0	7	4
10172-Santibáñez el Bajo	17	3	2	2	10	55	3	7	2	43
10173-Saucedilla	29	10	3	5	11	169	34	86	22	27
10174-Segura de Toro	5	0	0	2	3	15	0	0	6	9
10175-Serradilla	38	12	4	7	15	88	37	8	16	27
10176-Serrejón	18	13	1	0	4	47	25	1	0	21
10177-Sierra de Fuentes	26	1	4	10	11	75	2	6	25	42
10178-Talaván	18	5	0	7	6	67	10	0	25	32
10179-Talaveruela de la Vera	7	0	0	3	4	10	0	0	6	4
10180-Talayuela	198	55	12	26	105	1.571	714	111	155	591
10181-Tejeda de Tiétar	25	12	1	5	7	94	61	1	18	14
10904-Tiétar	23	9	3	2	9	48	20	5	6	17
10182-Toril	19	12	1	1	5	77	64	4	1	8
10183-Tornavacas	28	12	1	7	8	53	17	2	14	20
10184-Torno, El	24	9	2	3	10	80	9	6	5	60
10187-Torre de Don Miguel	10	2	0	1	7	60	20	0	2	38
10188-Torre de Santa María	14	2	2	2	8	53	9	10	8	26
10185-Torrecilla de los Angeles	15	4	1	2	8	278	8	10	34	226
10186-Torrecillas de la Tiesa	49	20	4	9	16	241	43	28	39	131
10190-Torrejón el Rubio	35	22	1	2	10	91	45	2	2	42
10189-Torrejoncillo	72	16	6	17	33	350	51	25	76	198
10191-Torremenga	15	4	0	6	5	44	7	0	30	7
10192-Torremocha	10	4	1	1	4	17	6	2	4	5
10193-Torreorgaz	37	4	5	15	13	150	5	11	61	73
10194-Torrequemada	19	4	7	3	5	56	5	32	3	16
10195-Trujillo	413	69	42	45	257	2.720	125	500	323	1.772
10196-Valdastillas	14	4	0	0	10	177	8	0	0	169
10197-Valdecañas de Tajo	4	1	0	2	1	4	1	0	2	1
10198-Valdefuentes	37	11	5	4	17	303	21	8	17	257
10199-Valdehúncar	2	0	0	1	1	9	0	0	3	6
10200-Valdelacasa de Tajo	13	4	3	3	3	28	14	5	5	4
10201-Valdemorales	5	1	0	2	2	45	1	0	3	41
10202-Valdeobispo	18	9	0	3	6	34	17	0	10	7
10203-Valencia de Alcántara	192	50	15	19	108	597	119	57	56	365
10204-Valverde de la Vera	17	9	0	3	5	32	14	0	4	14
10205-Valverde del Fresno	56	7	5	9	35	183	29	13	27	114
10902-Vegaviana	11	3	0	2	6	16	4	0	5	7
10206-Viandar de la Vera	4	0	1	3	0	19	0	7	12	0
10207-Villa del Campo	3	2	0	0	1	12	11	0	0	1
10208-Villa del Rey	4	2	0	1	1	22	6	0	9	7
10209-Villamesías	9	6	0	0	3	22	10	0	0	12
10210-Villamiel	16	7	2	1	6	28	19	2	1	6
10211-Villanueva de la Sierra	15	7	2	3	3	32	9	7	13	3
10212-Villanueva de la Vera	80	25	8	11	36	291	57	27	63	144
10213-Villar del Pedroso	25	11	1	5	8	43	21	1	11	10
10214-Villar de Plasencia	11	5	1	0	5	18	5	5	0	8
10215-Villasbuenas de Gata	14	4	1	1	8	35	8	1	1	25
10216-Zarza de Granadilla	57	12	5	9	31	175	20	44	14	97
10217-Zarza de Montánchez	14	7	1	2	4	24	16	2	2	4
10218-Zarza la Mayor	28	10	3	4	11	84	14	7	10	53
10219-Zorita	37	25	2	1	9	116	46	2	1	67