

# Empresas dadas de alta en la Seguridad Social en Extremadura

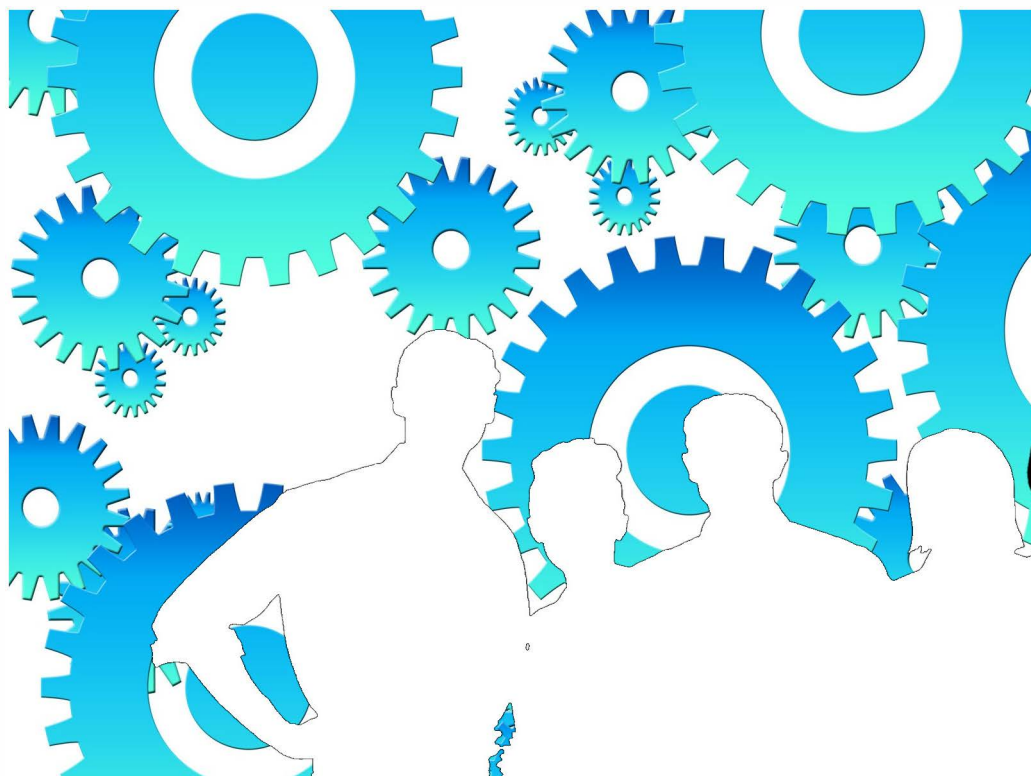

Marzo 2023

**ieex**  
Instituto de Estadística  
de Extremadura

**JUNTA DE EXTREMADURA**

## **NOTAS ACLARATORIAS:**

Se recoge la información relativa a empresas en alta laboral que figuran inscritas en la Seguridad Social.

La información de este apartado se ha obtenido a partir del fichero de Cuentas de Cotización de la Seguridad Social por cuenta ajena con excepción del Sistema Especial de Empleados de Hogar, siguiendo la metodología que utiliza el Ministerio de Inclusión, Seguridad Social y Migraciones.

Bajo una Cuenta de Cotización figuran agrupados los trabajadores afiliados que pertenecen a una misma empresa, desarrollan su actividad laboral en una misma provincia y sus características frente a la cotización son homogéneas.

En esta publicación una empresa agrupa todas las Cuentas de Cotización con el mismo número de Identificación Fiscal.

A cada empresa se le ha asignado la actividad económica asociada a su cuenta de cotización, cuando sólo tiene una, o a la cuenta de cotización con más trabajadores, cuando tiene varias. Siguiendo la metodología que utiliza el Ministerio de Inclusión, Seguridad Social y Migraciones, se excluye del sector servicios "Administración Pública y defensa; Seguridad Social obligatoria".

Los datos para Extremadura y para cada provincia corresponden a las empresas que tienen algún centro de trabajo en el respectivo territorio. Dado que una misma empresa puede tener centros de trabajo en las dos provincias, la suma de los datos de las empresas de Badajoz y Cáceres no tiene por qué coincidir con la cifra para Extremadura. La misma reflexión se aplica a los resultados municipales.

El tamaño de la empresa corresponde con el número de trabajadores por territorio que tiene la empresa.

## ÍNDICE

<b>Empresas en alta en Extremadura.....</b>	<b>4</b>
1. Según provincia y tamaño de la empresa .....	4
2. Según provincia y sector de la empresa .....	4
3. Según provincia y actividad económica de la empresa .....	5
4. Según tamaño de la localidad y sector de la empresa .....	6
<b>Empresas en alta en Extremadura por municipio de residencia y sector de actividad.....</b>	<b>7</b>
Provincia de Badajoz.....	7
Provincia de Cáceres.....	10

**Empresas en alta en el régimen General en Extremadura.**

**32.085**

**1. Empresas en alta en Extremadura según provincia y tamaño de la empresa**

TAMAÑO	NÚMERO DE EMPRESAS			NÚMERO DE TRABAJADORES		
	Badajoz	Cáceres	Extremadura	Badajoz	Cáceres	Extremadura
1-2 trab.	11.466	7.074	<b>18.144</b>	15.173	9.283	<b>23.916</b>
3-5 trab.	4.698	2.597	<b>7.123</b>	17.594	9.626	<b>26.565</b>
6-9 trab.	1.964	1.134	<b>2.972</b>	14.161	8.102	<b>21.375</b>
10-25 trab.	1.686	995	<b>2.541</b>	25.077	14.705	<b>37.900</b>
26-49 trab.	470	274	<b>718</b>	16.397	9.551	<b>25.105</b>
50-249 trab.	343	202	<b>522</b>	33.539	19.235	<b>49.713</b>
250-499 trab.	19	14	<b>47</b>	5.900	4.708	<b>15.573</b>
500 o más trab.	15	5	<b>18</b>	27.811	13.352	<b>44.067</b>
<b>Total</b>	<b>20.661</b>	<b>12.295</b>	<b>32.085</b>	<b>155.652</b>	<b>88.562</b>	<b>244.214</b>

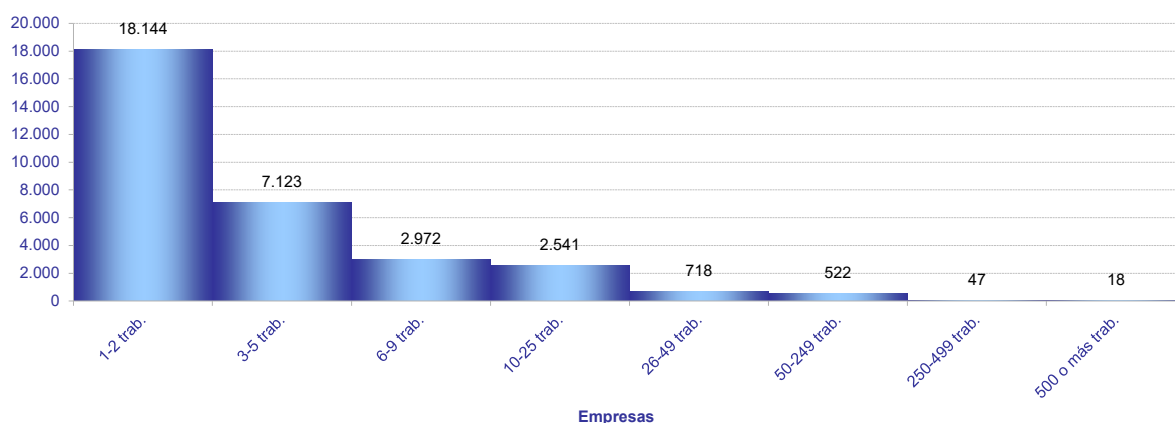

**2. Empresas en alta en Extremadura según provincia y sector de la empresa**

SECTOR	NÚMERO DE EMPRESAS			NÚMERO DE TRABAJADORES			TRAB / EMP
	Badajoz	Cáceres	Extremadura	Badajoz	Cáceres	Extremadura	Extrem.
Agricultura	3.925	2.159	<b>6.034</b>	14.582	6.549	<b>21.164</b>	<b>3,5</b>
Industria	1.738	946	<b>2.631</b>	18.754	10.534	<b>29.445</b>	<b>11,2</b>
Construcción	2.143	1.529	<b>3.575</b>	11.565	9.098	<b>20.508</b>	<b>5,7</b>
Servicios	12.855	7.661	<b>19.845</b>	110.751	62.381	<b>173.097</b>	<b>8,7</b>
<b>Total</b>	<b>20.661</b>	<b>12.295</b>	<b>32.085</b>	<b>155.652</b>	<b>88.562</b>	<b>244.214</b>	<b>7,6</b>

Provincia de Badajoz

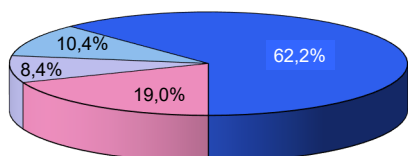

Provincia de Cáceres

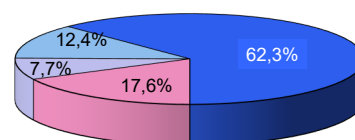

Extremadura

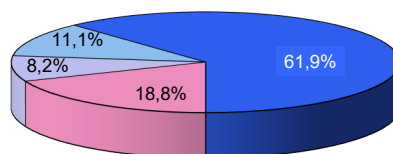

■ Agricultura ■ Industria ■ Construcción ■ Servicios

## 3. Empresas en alta en Extremadura según provincia, tamaño de la empresa y sector de la empresa

## TAMAÑO

Extremadura	Agricultura	Industria	Construcción	Servicios
NÚMERO DE EMPRESAS. SECTOR				
1-2 trab.	4.219	1.176	1.789	10.960
3-5 trab.	1.131	616	850	4.526
6-9 trab.	356	314	436	1.866
10-25 trab.	234	313	378	1.616
26-49 trab.	60	103	86	469
50-249 trab.	32	97	34	359
250-499 trab.	2	9	2	34
500 o más trab.	0	3	0	15
NÚMERO DE TRABAJADORES. SECTOR				
1-2 trab.	5.388	1.640	2.414	14.474
3-5 trab.	4.163	2.328	3.144	16.930
6-9 trab.	2.522	2.285	3.138	13.430
10-25 trab.	3.424	4.762	5.558	24.156
26-49 trab.	2.042	3.664	2.885	16.514
50-249 trab.	2.870	9.923	2.656	34.264
250-499 trab.	755	3.226	713	10.879
500 o más trab.	0	1.617	0	42.450
<b>Badajoz</b>				
NÚMERO DE EMPRESAS. SECTOR				
1-2 trab.	2.620	760	1.083	7.003
3-5 trab.	795	409	506	2.988
6-9 trab.	265	208	249	1.242
10-25 trab.	178	213	240	1.055
26-49 trab.	45	80	48	297
50-249 trab.	21	62	17	243
250-499 trab.	1	3	0	15
500 o más trab.	0	3	0	12
NÚMERO DE TRABAJADORES. SECTOR				
1-2 trab.	3.383	1.071	1.463	9.256
3-5 trab.	2.939	1.548	1.878	11.229
6-9 trab.	1.871	1.503	1.817	8.970
10-25 trab.	2.638	3.166	3.468	15.805
26-49 trab.	1.551	2.831	1.554	10.461
50-249 trab.	1.908	6.020	1.385	24.226
250-499 trab.	292	1.012	0	4.596
500 o más trab.	0	1.603	0	26.208
<b>Cáceres</b>				
NÚMERO DE EMPRESAS. SECTOR				
1-2 trab.	1.640	449	757	4.228
3-5 trab.	336	213	363	1.685
6-9 trab.	95	109	199	731
10-25 trab.	59	107	153	676
26-49 trab.	21	26	38	189
50-249 trab.	7	37	19	139
250-499 trab.	1	5	0	8
500 o más trab.	0	0	0	5
NÚMERO DE TRABAJADORES. SECTOR				
1-2 trab.	2.056	615	1.025	5.587
3-5 trab.	1.224	803	1.346	6.253
6-9 trab.	686	799	1.402	5.215
10-25 trab.	813	1.685	2.287	9.920
26-49 trab.	716	895	1.313	6.627
50-249 trab.	768	4.026	1.725	12.716
250-499 trab.	286	1.711	0	2.711
500 o más trab.	0	0	0	13.352

4. Empresas en alta en Extremadura según provincia y actividad económica de la empresa

SECC	NÚMERO DE EMPRESAS			NÚMERO DE TRABAJADORES			TRAB / EMP
	Badajoz	Cáceres	Extremadura	Badajoz	Cáceres	Extremadura	
A	3.925	2.159	<b>6.034</b>	14.582	6.549	<b>21.164</b>	<b>3,5</b>
B	63	24	<b>85</b>	549	258	<b>810</b>	<b>9,5</b>
C	1.531	820	<b>2.318</b>	15.128	8.056	<b>23.176</b>	<b>10,0</b>
D	73	33	<b>97</b>	742	753	<b>1.494</b>	<b>15,4</b>
E	71	69	<b>131</b>	2.335	1.467	<b>3.965</b>	<b>30,3</b>
F	2.143	1.529	<b>3.575</b>	11.565	9.098	<b>20.508</b>	<b>5,7</b>
G	4.854	2.667	<b>7.291</b>	25.597	12.350	<b>37.912</b>	<b>5,2</b>
H	884	410	<b>1.268</b>	7.284	2.885	<b>10.165</b>	<b>8,0</b>
I	2.002	1.485	<b>3.460</b>	11.236	7.665	<b>18.904</b>	<b>5,5</b>
J	228	115	<b>319</b>	2.648	1.396	<b>4.045</b>	<b>12,7</b>
K	304	194	<b>462</b>	2.671	1.301	<b>3.983</b>	<b>8,6</b>
L	188	98	<b>286</b>	352	183	<b>535</b>	<b>1,9</b>
M	1.121	606	<b>1.684</b>	6.951	3.293	<b>10.454</b>	<b>6,2</b>
N	684	393	<b>939</b>	10.789	5.123	<b>15.807</b>	<b>16,8</b>
P	415	272	<b>670</b>	10.787	7.891	<b>18.543</b>	<b>27,7</b>
Q	852	552	<b>1.338</b>	26.153	16.719	<b>42.901</b>	<b>32,1</b>
R	397	249	<b>630</b>	2.134	1.258	<b>3.381</b>	<b>5,4</b>
S	842	505	<b>1.300</b>	4.050	2.191	<b>6.244</b>	<b>4,8</b>
T	82	115	<b>196</b>	97	126	<b>221</b>	<b>1,1</b>
U	2	0	<b>2</b>	2	0	<b>2</b>	<b>1,0</b>

A Agricultura, ganadería, silvicultura y pesca

B Industrias extractivas

C Industria manufacturera

D Suministro de energía eléctrica, gas, vapor y aire acondicionado

E Suministro de agua, actividades de saneamiento, gestión de residuos y descontaminación

F Construcción

G Comercio al por mayor y al por menor; reparación de vehículos de motor y motocicletas

H Transporte y almacenamiento

I Hostelería

J Información y comunicaciones

K Actividades financieras y de seguros

L Actividades inmobiliarias

M Actividades profesionales, científicas y técnicas

N Actividades administrativas y servicios auxiliares

P Educación

Q Actividades sanitarias y de servicios sociales

R Actividades artísticas, recreativas y de entretenimiento

S Otros servicios

T Actividades de los hogares como empleadores de personal doméstico; actividades de los hogares como productores de bienes y servicios para uso propio

U Actividades de organizaciones y organismos extraterritoriales

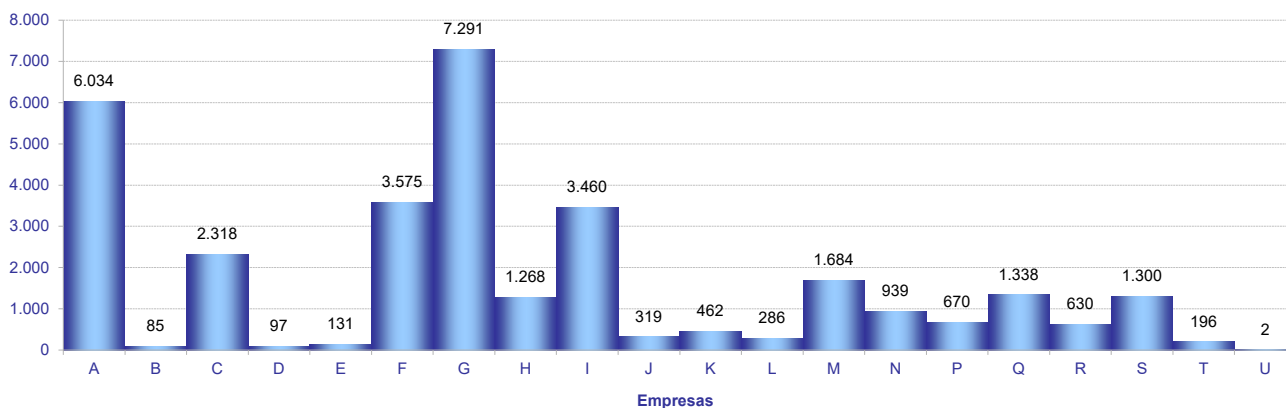

**5. Empresas en alta en Extremadura según tamaño de la localidad y sector de la empresa**

SECTOR	TAMAÑO		
	Rural	Intermedia	Urbana
Agricultura	2.317	2.424	1.412
Industria	585	1.073	1.052
Construcción	869	1.223	1.599
Servicios	2.465	5.134	13.072
<b>Total</b>	<b>6.236</b>	<b>9.854</b>	<b>17.135</b>

*Población rural hasta 2.000 habitantes*  
*Población intermedia desde 2.001 hasta 10.000 habitantes*  
*Población urbana más de 10.000 habitantes*

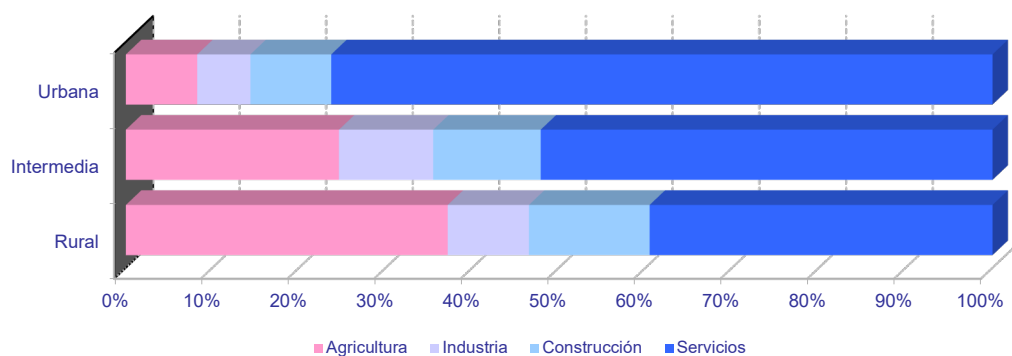
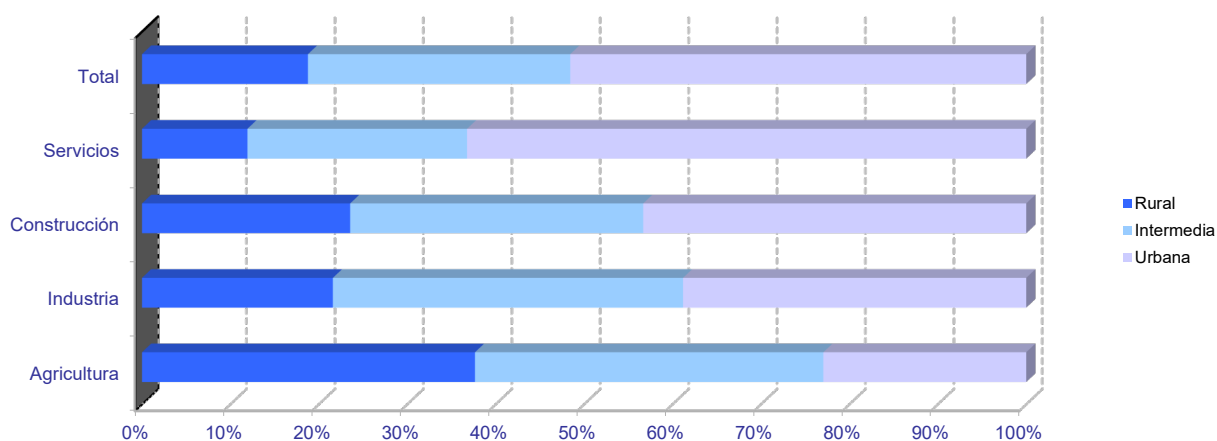

## Empresas en alta en Extremadura por municipio de residencia y sector de actividad

## PROVINCIA DE BADAJOZ

	NÚMERO DE EMPRESAS					NÚMERO DE TRABAJADORES				
	TOTAL	SECTOR DE ACTIVIDAD				TOTAL	SECTOR DE ACTIVIDAD			
		Agricultura	Industria	Construcción	Servicios		Agricultura	Industria	Construcción	Servicios
06001-Acedera	34	17	1	1	15	113	64	5	3	41
06002-Aceuchal	221	88	17	28	88	1.058	543	70	85	360
06003-Ahillones	25	10	0	4	11	66	15	0	16	35
06004-Alange	64	27	5	9	23	300	90	21	49	140
06005-Albuera, La	60	17	12	8	23	389	117	158	26	88
06006-Alburquerque	211	88	20	15	88	838	226	222	76	314
06007-Alconchel	45	22	5	4	14	112	49	25	9	29
06008-Alconera	12	0	7	2	3	131	0	114	13	4
06009-Ajucén	6	2	0	1	3	17	4	0	1	12
06010-Almendral	42	16	5	3	18	156	25	7	4	120
06011-Almendralejo	1.277	221	128	137	791	9.158	832	1.264	740	6.322
06012-Arroyo de San Serván	157	50	16	13	78	843	265	127	72	379
06013-Atalaya	4	1	0	1	2	29	1	0	1	27
06014-Azuaga	257	54	19	26	158	1.015	142	206	120	547
06015-Badajoz	4.627	259	218	332	3.818	46.945	1.197	2.238	2.659	40.851
06016-Barcarrota	81	22	5	7	47	386	43	16	63	264
06017-Baterno	5	4	0	0	1	5	4	0	0	1
06018-Benquerencia de la Serena	28	20	2	1	5	52	39	5	1	7
06019-Berlanga	70	20	12	8	30	161	39	21	43	58
06020-Bienvenida	42	15	8	3	16	411	31	70	9	301
06021-Bodonal de la Sierra	20	6	3	4	7	57	9	5	21	22
06022-Burguillos del Cerro	57	13	8	6	30	220	30	53	15	122
06023-Cabeza del Buey	151	45	11	9	86	1.276	76	81	37	1.082
06024-Cabeza la Vaca	27	7	6	8	6	76	13	27	21	15
06025-Calamonte	142	19	16	24	83	551	60	62	110	319
06026-Calera de León	34	9	6	4	15	105	25	47	13	20
06027-Calzadilla de los Barros	26	17	2	3	4	66	46	4	7	9
06028-Campanario	115	20	22	18	55	507	64	143	91	209
06029-Campillo de Llerena	44	20	1	7	16	159	62	2	28	67
06030-Capilla	4	4	0	0	0	4	4	0	0	0
06031-Carmonita	15	11	1	0	3	28	24	1	0	3
06032-Carrascalejo, El	2	1	0	0	1	3	2	0	0	1
06033-Casas de Don Pedro	30	7	1	6	16	104	37	3	15	49
06034-Casas de Reina	6	2	1	1	2	15	4	3	1	7
06035-Castilblanco	22	8	3	3	8	72	9	6	4	53
06036-Castuera	212	49	22	7	134	720	86	90	34	510
06042-Cheles	13	6	1	1	5	30	10	1	3	16
06037-Codosera, La	51	8	3	3	37	229	24	6	8	191
06038-Cordobilla de Lácara	23	12	3	0	8	59	29	7	0	23
06039-Coronada, La	34	10	4	7	13	97	28	6	19	44
06040-Corte de Peleas	37	21	2	1	13	138	92	8	2	36
06041-Cristina	6	3	2	0	1	34	11	22	0	1
06043-Don Alvaro	18	2	1	2	13	152	5	5	20	122
06044-Don Benito	1.247	150	93	135	869	10.783	1.030	1.383	720	7.650
06045-Entrín Bajo	17	12	2	1	2	37	25	6	2	4
06046-Esparragalejo	13	3	2	2	6	30	5	8	4	13
06047-Esparragosa de la Serena	19	9	4	2	4	36	13	16	3	4
06048-Esparragosa de Lares	32	15	3	7	7	88	38	4	18	28
06049-Feria	30	14	2	5	9	95	35	4	18	38
06050-Fregenal de la Sierra	154	24	26	13	91	1.057	36	376	55	590
06051-Fuenlabrada de los Montes	57	26	5	2	24	145	36	10	10	89
06052-Fuente de Cantos	177	47	19	23	88	897	89	92	91	625
06053-Fuente del Arco	27	12	1	2	12	66	18	5	4	39
06054-Fuente del Maestre	233	113	14	22	84	1.121	343	324	93	361
06055-Fuentes de León	49	13	8	9	19	151	24	46	35	46
06056-Garbayuela	16	5	1	5	5	32	11	2	11	8
06057-Garlitos	7	3	0	1	3	20	10	0	2	8
06058-Garrovilla, La	52	17	8	8	19	231	59	44	21	107
06059-Granja de Torrehermosa	69	16	5	10	38	242	76	8	44	114
06903-Guadiana	76	25	5	12	34	307	62	12	133	100
06060-Guareña	257	89	26	29	113	1.206	306	433	81	386
06061-Haba, La	26	3	6	7	10	159	3	116	20	20
06062-Helechosa de los Montes	14	8	0	1	5	58	42	0	9	7
06063-Herrera del Duque	98	20	6	14	58	385	42	124	37	182
06064-Higuera de la Serena	19	5	1	4	9	58	7	3	7	41
06065-Higuera de Llerena	11	9	1	1	0	26	15	1	10	0
06066-Higuera de Vargas	39	18	3	4	14	82	33	12	7	30
06067-Higuera la Real	71	13	14	8	36	439	30	280	20	109
06068-Hinojosa del Valle	12	6	0	0	6	55	11	0	0	44
06069-Hornachos	97	29	8	12	48	328	64	42	81	141
06070-Jerez de los Caballeros	334	63	42	32	197	2.885	276	1.424	127	1.058
06071-Lapa, La	11	5	0	3	3	19	9	0	6	4
06073-Llera	11	2	1	3	5	28	15	4	4	5
06074-Llerena	248	30	14	17	187	2.673	106	130	40	2.397
06072-Lobón	69	15	11	8	35	655	24	82	33	516
06075-Magacela	13	5	1	3	4	48	14	5	9	20
06076-Maguilla	27	13	4	2	8	69	41	6	7	15
06077-Malcocinado	6	3	2	0	1	7	4	2	0	1
06078-Malpartida de la Serena	8	1	1	0	6	41	2	1	0	38
06079-Manchita	23	11	0	6	6	45	19	0	16	10
06080-Medellín	59	25	8	2	24	201	62	26	5	108
06081-Medina de las Torres	22	3	3	6	10	63	6	6	14	37
06082-Mengabril	14	8	1	2	3	49	23	5	2	19
06083-Mérida	2.050	125	120	147	1.658	27.305	1.245	1.741	870	23.449
06084-Mirandilla	24	15	0	4	5	76	28	0	23	25



## Empresas en alta en Extremadura por municipio de residencia y sector de actividad

## PROVINCIA DE BADAJOZ

	NÚMERO DE EMPRESAS					NÚMERO DE TRABAJADORES				
	TOTAL	SECTOR DE ACTIVIDAD				TOTAL	SECTOR DE ACTIVIDAD			
		Agricultura	Industria	Construcción	Servicios		Agricultura	Industria	Construcción	Servicios
06085-Monesterio	182	33	30	24	95	818	78	177	77	486
06086-Montemolín	40	22	3	2	13	97	40	8	14	35
06087-Monterrubio de la Serena	82	36	10	6	30	152	42	32	16	62
06088-Montijo	385	52	30	53	250	2.057	255	403	305	1.094
06089-Morera, La	30	16	1	2	11	61	34	1	8	18
06090-Nava de Santiago, La	23	18	2	0	3	59	28	6	0	25
06091-Navalvillar de Pela	137	51	12	16	58	535	146	52	119	218
06092-Nogales	25	8	5	5	7	145	14	64	11	56
06093-Oliva de la Frontera	112	16	22	16	58	606	71	181	71	283
06094-Oliva de Mérida	40	17	3	10	10	178	79	8	75	16
06095-Olivenza	318	77	28	54	159	1.950	437	173	346	994
06096-Orellana de la Sierra	4	2	0	1	1	6	4	0	1	1
06097-Orellana la Vieja	84	12	5	14	53	308	20	40	135	113
06098-Palomas	13	8	0	0	5	43	30	0	0	13
06099-Parra, La	23	10	3	5	5	44	20	5	10	9
06100-Peñalsordo	18	5	2	1	10	54	5	4	2	43
06101-Peraleda del Zaucejo	18	12	3	1	2	79	54	22	1	2
06102-Puebla de Alcocer	49	21	3	3	22	184	49	28	5	102
06103-Puebla de la Calzada	171	25	16	32	98	1.068	128	160	265	515
06104-Puebla de la Reina	19	14	0	3	2	29	22	0	4	3
06107-Puebla de Obando	33	14	3	7	9	108	36	13	22	37
06108-Puebla de Sancho Pérez	64	14	13	8	29	1.422	28	56	40	1.298
06105-Puebla del Maestre	20	12	1	2	5	26	15	2	4	5
06106-Puebla del Prior	14	5	3	1	5	47	29	8	3	7
06902-Pueblonuevo del Guadiana	48	18	2	4	24	257	68	124	4	61
06109-Quintana de la Serena	141	11	42	15	73	633	22	315	38	258
06110-Reina	4	3	0	1	0	33	32	0	1	0
06111-Rena	7	3	1	0	3	8	4	1	0	3
06112-Retamal de Llerena	16	11	1	3	1	69	53	1	14	1
06113-Ribera del Fresno	116	47	8	16	45	663	105	62	83	413
06114-Risco	3	1	0	1	1	16	2	0	12	2
06115-Roca de la Sierra, La	55	29	5	4	17	174	92	8	12	62
06116-Salvaleón	37	7	6	5	19	183	19	21	45	98
06117-Salvaterra de los Barros	41	15	6	7	13	182	24	93	27	38
06119-San Pedro de Mérida	14	8	0	0	6	78	15	0	0	63
06123-San Vicente de Alcántara	171	31	47	15	78	923	73	489	95	266
06118-Sancti-Spíritus	3	0	0	0	3	24	0	0	0	24
06120-Santa Amalia	134	41	11	15	67	532	155	154	69	154
06121-Santa Marta	181	68	13	32	68	696	203	54	123	316
06122-Santos de Maimona, Los	220	62	18	24	116	963	204	117	125	517
06124-Segura de León	40	7	3	5	25	123	18	9	17	79
06125-Siruella	54	13	8	5	28	150	33	23	19	75
06126-Solana de los Barros	105	55	5	20	25	402	246	8	79	69
06127-Talarrubias	104	33	8	15	48	583	121	111	107	244
06128-Talavera la Real	194	51	20	21	102	936	224	220	60	432
06129-Táliga	19	8	3	5	3	85	43	6	32	4
06130-Tamurejo	3	1	1	0	1	28	1	1	0	26
06131-Torre de Miguel Sesmero	54	16	7	10	21	383	30	213	42	98
06132-Torremayor	22	9	3	2	8	161	50	21	32	58
06133-Torremejía	67	29	7	11	20	300	53	148	50	49
06134-Trasierra	10	4	0	3	3	22	7	0	9	6
06135-Trujillanos	32	2	3	2	25	177	6	25	14	132
06136-Usagre	61	37	2	12	10	231	125	11	73	22
06137-Valdecaballeros	29	8	3	8	10	66	17	20	16	13
06901-Valdelacalzada	87	36	5	18	28	473	155	47	146	125
06138-Valdetorres	31	12	3	3	13	114	41	23	7	43
06139-Valencia de las Torres	21	15	1	1	4	81	63	2	8	8
06140-Valencia del Mombuey	15	2	4	1	8	39	4	19	4	12
06141-Valencia del Ventoso	27	3	7	1	16	84	4	32	10	38
06146-Valle de la Serena	26	9	1	4	12	47	15	1	11	20
06147-Valle de Matamoros	6	2	0	2	2	12	2	0	5	5
06148-Valle de Santa Ana	23	7	1	3	12	67	11	1	24	31
06142-Valverde de Burguillos	11	1	5	1	4	37	2	29	2	4
06143-Valverde de Leganés	152	33	20	21	78	666	211	93	70	292
06144-Valverde de Llerena	7	1	1	1	4	14	1	3	5	5
06145-Valverde de Mérida	15	7	2	2	4	84	50	6	8	20
06149-Villafraña de los Barros	424	99	35	54	236	3.145	241	914	188	1.802
06150-Villagarcía de la Torre	16	3	2	4	7	33	4	2	10	17
06151-Villagonzalo	27	9	5	3	10	60	20	17	7	16
06152-Villalba de los Barros	55	31	2	10	12	272	123	2	68	79
06153-Villanueva de la Serena	745	108	65	89	483	6.206	578	722	574	4.332
06154-Villanueva del Fresno	83	34	7	7	35	286	84	44	22	136
06156-Villar de Rena	39	25	2	3	9	131	93	9	4	25
06155-Villar del Rey	64	21	6	11	26	233	64	38	58	73
06157-Villarta de los Montes	7	3	0	2	2	11	5	0	2	4
06158-Zafra	577	25	48	49	455	4.113	58	982	316	2.757
06159-Zahínos	86	39	13	7	27	313	158	56	44	55
06160-Zalamea de la Serena	99	10	11	20	58	373	18	35	50	270
06162-Zarza, La	103	18	10	19	56	343	32	29	63	219
06161-Zarza-Capilla	7	2	1	0	4	71	2	41	0	28

## Empresas en alta en Extremadura por municipio de residencia y sector de actividad

## PROVINCIA DE CÁCERES

	NÚMERO DE EMPRESAS					NÚMERO DE TRABAJADORES				
	TOTAL	SECTOR DE ACTIVIDAD				TOTAL	SECTOR DE ACTIVIDAD			
		Agricultura	Industria	Construcción	Servicios		Agricultura	Industria	Construcción	Servicios
10001-Abadía	5	1	0	1	3	7	2	0	1	4
10002-Abertura	9	3	0	1	5	54	3	0	2	49
10003-Acebo	17	0	2	3	12	47	0	3	6	38
10004-Acehúche	26	8	7	3	8	90	38	22	13	17
10005-Aceituna	6	1	0	0	5	45	30	0	0	15
10006-Ahigal	31	6	3	4	18	101	22	26	5	48
10903-Alagón del Río	18	2	4	2	10	103	2	27	42	32
10007-Albalá	14	2	0	4	8	107	2	0	11	94
10008-Alcántara	62	25	4	10	23	335	40	14	105	176
10009-Alcollarín	8	7	0	1	0	20	19	0	1	0
10010-Alcuéscar	72	20	3	9	40	290	90	3	44	153
10012-Aldea del Cano	16	7	1	2	6	75	21	6	9	39
10013-Aldea del Obispo, La	10	7	0	1	2	16	11	0	3	2
10011-Aldeacentenera	29	13	4	6	6	122	31	9	42	40
10014-Aldeanueva de la Vera	33	9	0	5	19	96	18	0	16	62
10015-Aldeanueva del Camino	29	3	7	0	19	198	4	29	0	165
10016-Aldehuela de Jerte	7	5	1	1	0	23	7	1	15	0
10017-Alía	43	30	2	4	7	107	74	4	10	19
10018-Aliseda	57	23	8	5	21	168	78	26	13	51
10019-Almaraz	49	5	12	6	26	1.461	7	874	68	512
10020-Almoharín	56	17	9	5	25	283	49	126	14	94
10021-Arroyo de la Luz	131	24	9	28	70	601	62	28	136	375
10023-Arroyomolinos	15	7	1	2	5	42	28	2	3	9
10022-Arroyomolinos de la Vera	5	3	0	0	2	18	3	0	0	15
10024-Baños de Montemayor	37	1	4	5	27	229	1	33	13	182
10025-Barrado	8	2	0	3	3	19	2	0	6	11
10026-Belvis de Monroy	11	5	0	0	6	62	15	0	0	47
10027-Benquerencia	1	1	0	0	0	5	5	0	0	0
10028-Berrocalejo	4	2	0	0	2	5	3	0	0	2
10029-Berzocana	23	14	2	2	5	44	28	4	7	5
10030-Bohonal de Ibor	13	2	1	1	9	92	5	1	2	84
10031-Botija	7	2	1	1	3	18	4	1	6	7
10032-Brozás	76	30	10	12	24	211	73	31	43	64
10033-Cabañas del Castillo	14	7	1	2	4	41	22	4	4	11
10034-Cabezabellosa	3	0	0	2	1	18	0	0	17	1
10035-Cabezuela del Valle	88	38	2	9	39	290	67	12	31	180
10036-Cabrero	11	7	3	0	1	20	7	8	0	5
10037-Cáceres	3.316	176	146	292	2.702	36.966	593	1.738	2.570	32.065
10038-Cachorrilla	7	7	0	0	0	9	9	0	0	0
10039-Cadalso	3	0	0	0	3	6	0	0	0	6
10040-Calzadilla	10	3	1	2	4	43	5	2	31	5
10041-Caminomorisco	27	0	2	6	19	67	0	11	12	44
10042-Campillo de Deleitosa	2	0	0	1	1	2	0	0	1	1
10043-Campo Lugar	32	22	2	2	6	100	65	9	6	20
10044-Cañamero	63	12	12	5	34	239	22	39	30	148
10045-Cañaveral	34	4	5	6	19	140	5	57	14	64
10046-Carbajo	7	3	0	0	4	54	14	0	0	40
10047-Carcaboso	42	10	3	10	19	164	27	7	53	77
10048-Carrascalejo	7	2	2	3	0	28	3	6	19	0
10049-Casar de Cáceres	132	12	27	25	68	1.364	16	578	139	631
10050-Casar de Palomero	20	7	0	1	12	89	20	0	1	68
10051-Casares de las Hurdes	5	0	0	2	3	26	0	0	4	22
10052-Casas de Don Antonio	6	1	0	1	4	50	1	0	5	44
10053-Casas de Don Gómez	12	1	1	3	7	29	1	5	5	18
10056-Casas de Millán	13	8	0	3	2	18	10	0	5	3
10057-Casas de Miravete	4	2	0	0	2	8	6	0	0	2
10054-Casas del Castañar	17	4	0	4	9	49	4	0	6	39
10055-Casas del Monte	16	2	1	5	8	184	3	130	27	24
10058-Casatejada	53	25	7	4	17	304	102	115	6	81
10059-Casillas de Coria	10	7	0	2	1	22	12	0	9	1
10060-Castañar de Ibor	28	8	2	4	14	84	19	3	11	51
10061-Ceclavín	39	14	5	8	12	100	47	9	20	24
10062-Cedillo	22	3	1	9	9	134	3	1	55	75
10063-Cerezo	1	1	0	0	0	1	1	0	0	0
10064-Cilleros	32	9	1	9	13	124	16	1	30	77
10065-Collado de la Vera	14	10	0	1	3	29	25	0	1	3
10066-Conquista de la Sierra	5	2	0	1	2	8	2	0	1	5
10067-Coria	377	36	21	44	276	3.090	57	290	540	2.203
10068-Cuacos de Yuste	54	11	11	7	25	448	18	220	22	188
10069-Cumbre, La	24	9	1	4	10	79	18	2	23	36
10070-Deleitosa	23	4	4	3	12	72	8	12	8	44
10071-Descargamaría	5	1	1	1	2	6	1	2	1	2
10072-Eljas	17	0	4	3	10	72	0	47	3	22
10073-Escorial	21	8	5	3	5	66	13	25	5	23
10075-Fresnedoso de Ibor	7	4	0	1	2	13	4	0	7	2
10076-Galisteo	35	22	3	2	8	143	46	24	4	69
10077-Garciaz	19	13	0	2	4	44	33	0	2	9
10078-Garganta, La	6	1	0	4	1	8	1	0	6	1
10079-Garganta la Olla	14	3	1	1	9	36	3	1	1	31
10080-Gargantilla	6	2	1	0	3	7	2	1	0	4
10081-Gargüera	7	7	0	0	0	10	10	0	0	0
10082-Garrovillas de Alconétar	44	14	4	8	18	98	15	4	17	62
10083-Garvín	7	5	0	0	2	15	13	0	0	2
10084-Gata	36	13	2	6	15	278	68	10	11	189
10085-Gordo, El	10	2	1	2	5	165	2	99	8	56

## Empresas en alta en Extremadura por municipio de residencia y sector de actividad

## PROVINCIA DE CÁCERES

	NÚMERO DE EMPRESAS					NÚMERO DE TRABAJADORES				
	TOTAL	SECTOR DE ACTIVIDAD				TOTAL	SECTOR DE ACTIVIDAD			
		Agricultura	Industria	Construcción	Servicios		Agricultura	Industria	Construcción	Servicios
10086-Granja, La	7	2	2	1	2	28	11	11	2	4
10087-Guadalupe	68	11	4	8	45	306	29	8	35	234
10088-Guijo de Coria	6	4	1	0	1	10	8	1	0	1
10089-Guijo de Galisteo	45	13	2	3	27	157	17	3	17	120
10090-Guijo de Granadilla	18	7	2	2	7	106	12	2	42	50
10091-Guijo de Santa Bárbara	8	0	1	0	7	12	0	1	0	11
10092-Herguijuela	9	3	0	1	5	16	4	0	2	10
10093-Hernán-Pérez	8	2	0	3	3	12	3	0	6	3
10094-Herrera de Alcántara	15	8	1	2	4	61	16	19	3	23
10095-Herreruela	21	14	2	1	4	78	25	36	2	15
10096-Hervás	131	4	15	17	95	565	17	162	31	355
10097-Higuera de Albalat	2	0	0	1	1	4	0	0	3	1
10098-Hinojal	13	5	0	4	4	31	5	0	16	10
10099-Holguera	13	5	1	1	6	16	6	1	3	6
10100-Hoyos	19	1	2	1	15	96	1	5	1	89
10101-Huéлага	4	1	0	0	3	6	2	0	0	4
10102-Ibahernando	13	3	2	4	4	22	6	4	7	5
10103-Jaraicejo	22	8	1	2	11	105	23	1	4	77
10104-Jaraíz de la Vera	165	29	25	18	93	833	61	144	60	568
10105-Jarandilla de la Vera	101	17	8	11	65	468	50	21	62	335
10106-Jarilla	4	1	0	1	2	12	1	0	1	10
10107-Jerte	43	14	1	5	23	146	33	3	9	101
10108-Ladrillar	2	0	0	1	1	5	0	0	1	4
10109-Logrosán	98	44	9	10	35	497	137	40	48	272
10110-Losar de la Vera	65	12	6	5	42	284	36	32	14	202
10111-Madrigal de la Vera	61	14	3	11	33	191	41	10	31	109
10112-Madrigalejo	49	18	5	5	21	367	222	38	18	89
10113-Madroñera	59	22	5	5	27	176	48	9	16	103
10114-Majadas	26	6	3	5	12	255	41	62	65	87
10115-Malpartida de Cáceres	116	8	20	17	71	680	16	137	109	418
10116-Malpartida de Plasencia	162	44	20	36	62	1.255	211	577	170	297
10117-Marchagaz	5	2	1	2	0	10	4	1	5	0
10118-Mata de Alcántara	10	2	0	2	6	26	4	0	4	18
10119-Membrío	23	10	3	5	5	80	27	5	14	34
10120-Mesas de Ibor	0	0	0	0	0	0	0	0	0	0
10121-Miajadas	307	31	36	39	201	1.910	48	659	209	994
10122-Millanes	7	2	1	1	3	24	2	3	1	18
10123-Mirabel	11	1	4	2	4	106	7	12	61	26
10124-Mohedas de Granadilla	27	2	3	7	15	135	2	16	18	99
10125-Monroy	33	22	2	3	6	59	41	7	4	7
10126-Montánchez	57	5	11	12	29	239	6	56	38	139
10127-Montehermoso	186	31	21	26	108	805	71	165	91	478
10128-Moraleja	245	33	27	30	155	1.092	69	149	93	781
10129-Morcillo	7	4	0	1	2	11	8	0	1	2
10130-Navaconcejo	63	13	3	13	34	215	22	14	34	145
10131-Navalmoral de la Mata	516	26	39	45	406	4.091	87	954	363	2.687
10132-Navalvillar de Ibor	5	1	1	1	2	8	2	1	2	3
10133-Navas del Madroño	38	13	3	10	12	94	26	17	33	18
10134-Navezuelas	12	0	0	4	8	23	0	0	8	15
10135-Nuñomoral	20	2	1	7	10	109	32	2	12	63
10136-Oliva de Plasencia	20	15	0	2	3	34	24	0	6	4
10137-Palomero	8	3	1	1	3	19	14	1	1	3
10138-Pasarón de la Vera	20	9	1	3	7	37	16	4	7	10
10139-Pedroso de Acim	8	4	1	0	3	35	10	17	0	8
10140-Peraleda de la Mata	62	30	8	6	18	349	65	165	25	94
10141-Peraleda de San Román	7	3	0	2	2	20	3	0	14	3
10142-Perales del Puerto	23	7	1	3	12	76	43	1	12	20
10143-Pescueza	8	6	1	0	1	24	7	2	0	15
10144-Pesga, La	17	2	0	3	12	56	2	0	9	45
10145-Piedras Albas	3	1	0	1	1	15	1	0	5	9
10146-Pinofranqueado	62	13	3	10	36	420	31	5	80	304
10147-Piornal	27	8	3	3	13	66	22	13	4	27
10148-Plasencia	1.276	58	81	168	969	10.648	354	959	1.289	8.046
10149-Plasenzuela	12	2	1	2	7	113	2	1	3	107
10150-Portaje	12	10	0	1	1	20	17	0	2	1
10151-Portezuelo	10	6	0	2	2	33	13	0	11	9
10152-Pozuelo de Zarzón	13	3	3	2	5	83	4	20	16	43
10905-Pueblonuevo de Miramonte	15	11	2	0	2	21	13	4	0	4
10153-Puerto de Santa Cruz	3	1	0	1	1	13	1	0	8	4
10154-Rebollar	7	4	0	0	3	11	5	0	0	6
10155-Riolobos	26	6	3	2	15	86	6	23	9	48
10156-Robledillo de Gata	7	0	0	0	7	10	0	0	0	10
10157-Robledillo de la Vera	9	3	0	0	6	16	4	0	0	12
10158-Robledillo de Trujillo	5	2	0	2	1	42	7	0	5	30
10159-Robledollano	11	3	2	1	5	24	5	9	1	9
10160-Romangordo	7	2	1	2	2	27	3	3	3	18
10901-Rosalejo	41	20	4	5	12	176	121	5	11	39
10161-Ruanes	3	1	1	0	1	9	1	6	0	2
10162-Salorino	23	18	1	2	2	62	52	1	7	2
10163-Salvatierra de Santiago	9	1	3	0	5	34	1	22	0	11
10164-San Martín de Trevejo	20	1	1	4	14	68	1	1	7	59
10165-Santa Ana	7	3	0	4	0	26	4	0	22	0
10166-Santa Cruz de la Sierra	16	5	2	1	8	33	8	8	1	16
10167-Santa Cruz de Paniagua	12	9	0	0	3	31	23	0	0	8
10168-Santa Marta de Magasca	7	6	1	0	0	28	26	2	0	0

## Empresas en alta en Extremadura por municipio de residencia y sector de actividad

## PROVINCIA DE CÁCERES

	NÚMERO DE EMPRESAS					NÚMERO DE TRABAJADORES				
	TOTAL	SECTOR DE ACTIVIDAD				TOTAL	SECTOR DE ACTIVIDAD			
		Agricultura	Industria	Construcción	Servicios		Agricultura	Industria	Construcción	Servicios
10169-Santiago de Alcántara	7	4	0	2	1	55	4	0	50	1
10170-Santiago del Campo	4	1	1	1	1	64	1	59	2	2
10171-Santibáñez el Alto	10	6	1	0	3	38	33	1	0	4
10172-Santibáñez el Bajo	16	3	2	3	8	43	4	6	3	30
10173-Saucedilla	32	12	3	6	11	189	41	98	23	27
10174-Segura de Toro	6	0	0	1	5	14	0	0	3	11
10175-Serradilla	34	11	4	5	14	86	37	9	13	27
10176-Serrejón	19	13	1	0	5	48	25	1	0	22
10177-Sierra de Fuentes	24	1	3	8	12	71	2	4	22	43
10178-Talaván	16	4	0	6	6	63	11	0	23	29
10179-Talaveruela de la Vera	7	1	0	2	4	16	4	0	6	6
10180-Talayuela	214	63	11	34	106	1.691	713	137	236	605
10181-Tejeda de Tiétar	26	13	1	4	8	129	86	2	24	17
10904-Tiétar	25	11	2	1	11	51	29	3	1	18
10182-Toril	19	14	1	1	3	94	68	14	5	7
10183-Tornavacas	32	16	1	7	8	73	25	1	23	24
10184-Torno, El	25	8	2	2	13	85	8	4	4	69
10187-Torre de Don Miguel	13	1	0	2	10	49	1	0	2	46
10188-Torre de Santa María	13	1	2	2	8	53	9	10	8	26
10185-Torrecilla de los Angeles	14	5	1	1	7	276	6	9	28	233
10186-Torrecillas de la Tiesa	50	20	4	8	18	278	43	29	35	171
10190-Torrejón el Rubio	36	21	0	3	12	86	39	0	20	27
10189-Torrejoncillo	74	17	6	18	33	349	67	23	65	194
10191-Torremenga	16	5	1	5	5	50	9	1	34	6
10192-Torremocha	11	5	2	1	3	27	6	4	1	16
10193-Torreorgaz	35	4	5	12	14	152	5	11	60	76
10194-Torrequemada	21	4	6	3	8	56	4	27	3	22
10195-Trujillo	412	68	39	43	262	2.761	135	501	302	1.823
10196-Valdastillas	15	5	0	0	10	184	7	0	0	177
10197-Valdecañas de Tajo	2	1	0	1	0	2	1	0	1	0
10198-Valdefuentes	39	12	5	3	19	275	35	11	16	213
10199-Valdehúncar	2	0	0	1	1	10	0	0	3	7
10200-Valdelacasa de Tajo	12	4	2	2	4	23	10	2	5	6
10201-Valdemorales	5	0	0	3	2	49	0	0	20	29
10202-Valdeobispo	21	11	0	2	8	55	34	0	11	10
10203-Valencia de Alcántara	177	46	15	19	97	611	112	52	54	393
10204-Valverde de la Vera	14	5	0	4	5	32	9	0	7	16
10205-Valverde del Fresno	61	8	5	10	38	200	37	12	29	122
10902-Vegaviana	13	3	0	2	8	40	17	0	14	9
10206-Viandar de la Vera	5	2	1	2	0	16	6	6	4	0
10207-Villa del Campo	4	2	0	0	2	6	2	0	0	4
10208-Villa del Rey	4	2	0	1	1	21	6	0	7	8
10209-Villamesías	9	7	0	1	1	23	11	0	2	10
10210-Villamiel	16	4	3	3	6	32	6	11	4	11
10211-Villanueva de la Sierra	12	5	1	3	3	40	25	5	5	5
10212-Villanueva de la Vera	86	28	7	12	39	278	57	26	63	132
10213-Villar del Pedroso	27	12	0	5	10	44	22	0	9	13
10214-Villar de Plasencia	10	3	1	0	6	21	3	4	0	14
10215-Villasbuenas de Gata	13	5	1	1	6	39	16	2	1	20
10216-Zarza de Granadilla	63	13	6	8	36	235	25	52	14	144
10217-Zarza de Montánchez	11	4	1	3	3	18	10	2	3	3
10218-Zarza la Mayor	25	8	3	4	10	95	49	8	10	28
10219-Zorita	35	22	2	2	9	110	38	2	21	49