

Empresas dadas de alta en la Seguridad Social en Extremadura

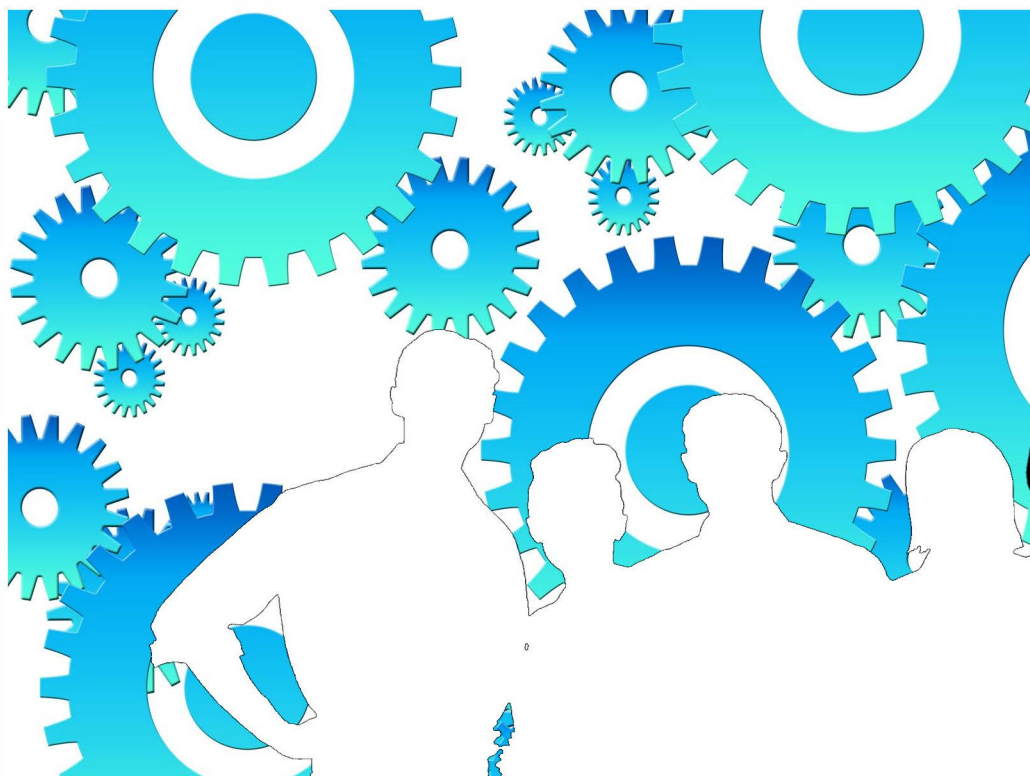

Abril 2022

ieex
Instituto de Estadística
de Extremadura

JUNTA DE EXTREMADURA

NOTAS ACLARATORIAS:

Se recoge la información relativa a empresas en alta laboral que figuran inscritas en la Seguridad Social.

La información de este apartado se ha obtenido a partir del fichero de Cuentas de Cotización de la Seguridad Social por cuenta ajena con excepción del Sistema Especial de Empleados de Hogar, siguiendo la metodología que utiliza el Ministerio de Inclusión, Seguridad Social y Migraciones.

Bajo una Cuenta de Cotización figuran agrupados los trabajadores afiliados que pertenecen a una misma empresa, desarrollan su actividad laboral en una misma provincia y sus características frente a la cotización son homogéneas.

En esta publicación una empresa agrupa todas las Cuentas de Cotización con el mismo número de Identificación Fiscal.

A cada empresa se le ha asignado la actividad económica asociada a su cuenta de cotización, cuando sólo tiene una, o a la cuenta de cotización con más trabajadores, cuando tiene varias. Siguiendo la metodología que utiliza el Ministerio de Inclusión, Seguridad Social y Migraciones, se excluye del sector servicios "Administración Pública y defensa; Seguridad Social obligatoria".

Los datos para Extremadura y para cada provincia corresponden a las empresas que tienen algún centro de trabajo en el respectivo territorio. Dado que una misma empresa puede tener centros de trabajo en las dos provincias, la suma de los datos de las empresas de Badajoz y Cáceres no tiene por qué coincidir con la cifra para Extremadura. La misma reflexión se aplica a los resultados municipales.

El tamaño de la empresa corresponde con el número de trabajadores por territorio que tiene la empresa.

ÍNDICE

Empresas en alta en Extremadura.....	4
1. Según provincia y tamaño de la empresa	4
2. Según provincia y sector de la empresa	4
3. Según provincia y actividad económica de la empresa	5
4. Según tamaño de la localidad y sector de la empresa	6
Empresas en alta en Extremadura por municipio de residencia y sector de actividad.....	7
Provincia de Badajoz.....	7
Provincia de Cáceres.....	10

Empresas en alta en el régimen General en Extremadura.

32.455

1. Empresas en alta en Extremadura según provincia y tamaño de la empresa

TAMAÑO	NÚMERO DE EMPRESAS			NÚMERO DE TRABAJADORES		
	Badajoz	Cáceres	Extremadura	Badajoz	Cáceres	Extremadura
1-2 trab.	11.412	7.305	18.323	15.106	9.610	24.189
3-5 trab.	4.726	2.565	7.098	17.707	9.550	26.514
6-9 trab.	2.079	1.158	3.131	14.945	8.318	22.516
10-25 trab.	1.779	960	2.610	26.044	14.307	38.595
26-49 trab.	462	252	693	15.753	8.744	23.768
50-249 trab.	353	207	530	34.936	19.261	50.356
250-499 trab.	23	16	54	7.711	5.405	18.783
500 o más trab.	14	4	16	27.115	12.644	42.435
Total	20.848	12.467	32.455	159.317	87.839	247.156

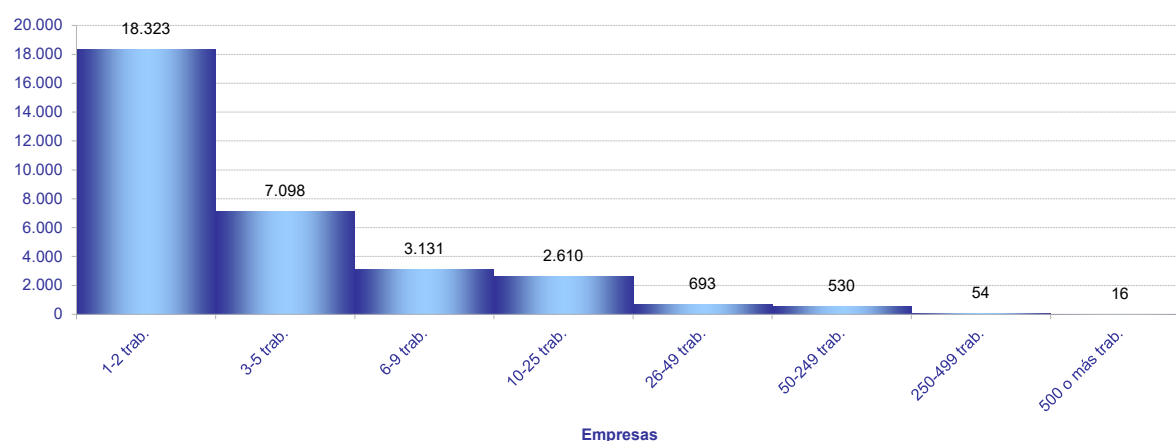

2. Empresas en alta en Extremadura según provincia y sector de la empresa

SECTOR	NÚMERO DE EMPRESAS			NÚMERO DE TRABAJADORES			TRAB / EMP
	Badajoz	Cáceres	Extremadura	Badajoz	Cáceres	Extremadura	Extrem.
Agricultura	4.272	2.226	6.448	21.486	7.543	29.235	4,5
Industria	1.746	968	2.653	18.706	10.386	29.250	11,0
Construcción	2.123	1.545	3.568	10.903	8.444	19.004	5,3
Servicios	12.707	7.728	19.786	108.222	61.466	169.667	8,6
Total	20.848	12.467	32.455	159.317	87.839	247.156	7,6

Provincia de Badajoz

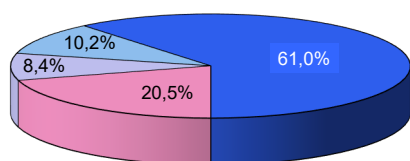

Provincia de Cáceres

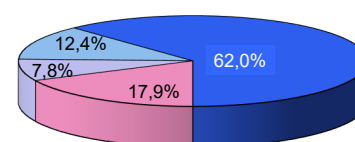

Extremadura

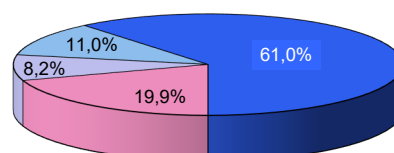

■ Agricultura
 ■ Industria
 ■ Construcción
 ■ Servicios

3. Empresas en alta en Extremadura según provincia, tamaño de la empresa y sector de la empresa

TAMAÑO

Extremadura	Agricultura	Industria	Construcción	Servicios
NÚMERO DE EMPRESAS. SECTOR				
1-2 trab.	4.287	1.169	1.822	11.045
3-5 trab.	1.200	632	843	4.423
6-9 trab.	507	332	431	1.861
10-25 trab.	322	316	365	1.607
26-49 trab.	81	93	75	444
50-249 trab.	41	100	31	358
250-499 trab.	9	9	1	35
500 o más trab.	1	2	0	13
NÚMERO DE TRABAJADORES. SECTOR				
1-2 trab.	5.501	1.610	2.458	14.620
3-5 trab.	4.415	2.354	3.178	16.567
6-9 trab.	3.594	2.401	3.116	13.405
10-25 trab.	4.663	4.859	5.356	23.717
26-49 trab.	2.807	3.262	2.465	15.234
50-249 trab.	4.363	10.276	2.155	33.562
250-499 trab.	3.383	3.344	276	11.780
500 o más trab.	509	1.144	0	40.782
BADAJOS				
NÚMERO DE EMPRESAS. SECTOR				
1-2 trab.	2.628	747	1.101	6.936
3-5 trab.	876	428	480	2.942
6-9 trab.	401	218	256	1.204
10-25 trab.	264	215	229	1.071
26-49 trab.	63	67	46	286
50-249 trab.	34	65	11	243
250-499 trab.	5	4	0	14
500 o más trab.	1	2	0	11
NÚMERO DE TRABAJADORES. SECTOR				
1-2 trab.	3.419	1.038	1.485	9.164
3-5 trab.	3.259	1.590	1.813	11.045
6-9 trab.	2.864	1.556	1.854	8.671
10-25 trab.	3.801	3.244	3.318	15.681
26-49 trab.	2.144	2.346	1.505	9.758
50-249 trab.	3.696	6.329	928	23.983
250-499 trab.	1.794	1.459	0	4.458
500 o más trab.	509	1.144	0	25.462
CÁCERES				
NÚMERO DE EMPRESAS. SECTOR				
1-2 trab.	1.694	462	781	4.368
3-5 trab.	327	212	386	1.640
6-9 trab.	114	116	187	741
10-25 trab.	58	109	143	650
26-49 trab.	21	28	26	177
50-249 trab.	11	37	22	137
250-499 trab.	1	4	0	11
500 o más trab.	0	0	0	4
NÚMERO DE TRABAJADORES. SECTOR				
1-2 trab.	2.129	627	1.058	5.796
3-5 trab.	1.164	796	1.445	6.145
6-9 trab.	791	854	1.360	5.313
10-25 trab.	858	1.734	2.136	9.579
26-49 trab.	740	948	868	6.188
50-249 trab.	1.574	4.039	1.577	12.071
250-499 trab.	287	1.388	0	3.730
500 o más trab.	0	0	0	12.644

4. Empresas en alta en Extremadura según provincia y actividad económica de la empresa

SECC	NÚMERO DE EMPRESAS			NÚMERO DE TRABAJADORES			TRAB / EMP
	Badajoz	Cáceres	Extremadura	Badajoz	Cáceres	Extremadura	
A	4.272	2.226	6.448	21.486	7.543	29.235	4,5
B	66	27	88	509	283	792	9,0
C	1.528	841	2.334	15.132	7.824	22.947	9,8
D	76	35	102	757	776	1.532	15,0
E	76	65	129	2.308	1.503	3.979	30,8
F	2.123	1.545	3.568	10.903	8.444	19.004	5,3
G	4.831	2.701	7.307	25.213	12.222	37.416	5,1
H	874	426	1.277	6.744	2.847	9.572	7,5
I	1.989	1.545	3.508	11.156	7.725	18.884	5,4
J	222	112	313	2.404	1.214	3.623	11,6
K	298	190	453	2.633	1.310	3.955	8,7
L	178	90	268	320	168	488	1,8
M	1.113	604	1.668	6.544	3.106	9.874	5,9
N	668	387	927	10.662	5.054	15.848	17,1
P	419	285	683	10.630	7.960	18.425	27,0
Q	836	527	1.298	25.861	16.443	42.109	32,4
R	391	240	617	2.099	1.218	3.309	5,4
S	796	500	1.255	3.849	2.066	5.926	4,7
T	89	121	209	102	133	233	1,1
U	3	0	3	5	0	5	1,7

A Agricultura, ganadería, silvicultura y pesca

B Industrias extractivas

C Industria manufacturera

D Suministro de energía eléctrica, gas, vapor y aire acondicionado

E Suministro de agua, actividades de saneamiento, gestión de residuos y descontaminación

F Construcción

G Comercio al por mayor y al por menor; reparación de vehículos de motor y motocicletas

H Transporte y almacenamiento

I Hostelería

J Información y comunicaciones

K Actividades financieras y de seguros

L Actividades inmobiliarias

M Actividades profesionales, científicas y técnicas

N Actividades administrativas y servicios auxiliares

P Educación

Q Actividades sanitarias y de servicios sociales

R Actividades artísticas, recreativas y de entretenimiento

S Otros servicios

T Actividades de los hogares como empleadores de personal doméstico; actividades de los hogares como productores de bienes y servicios para uso propio

U Actividades de organizaciones y organismos extraterritoriales

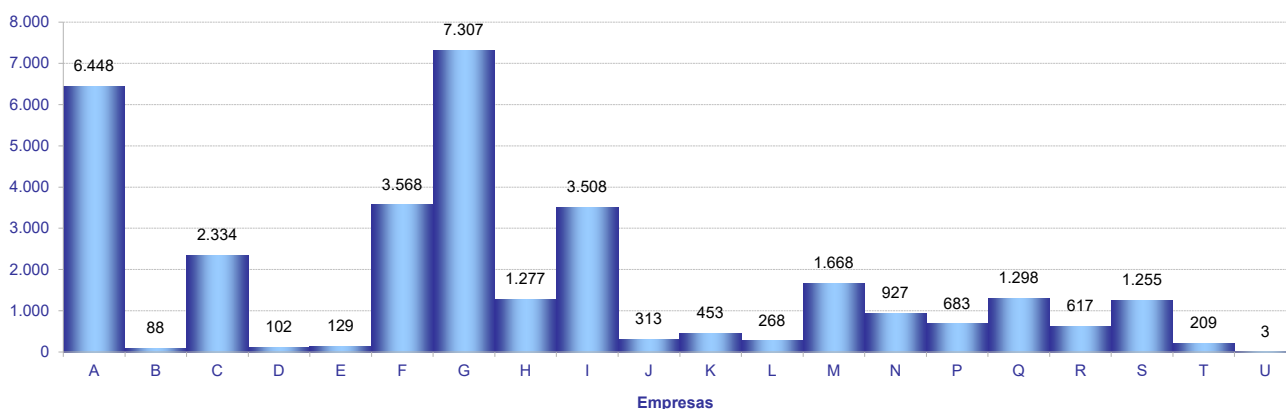

5. Empresas en alta en Extremadura según tamaño de la localidad y sector de la empresa

SECTOR	TAMAÑO		
	Rural	Intermedia	Urbana
Agricultura	2.404	2.558	1.610
Industria	585	1.090	1.068
Construcción	871	1.238	1.578
Servicios	2.452	5.180	12.966
Total	6.312	10.066	17.222

Población rural hasta 2.000 habitantes

Población intermedia desde 2.001 hasta 10.000 habitantes

Población urbana más de 10.000 habitantes

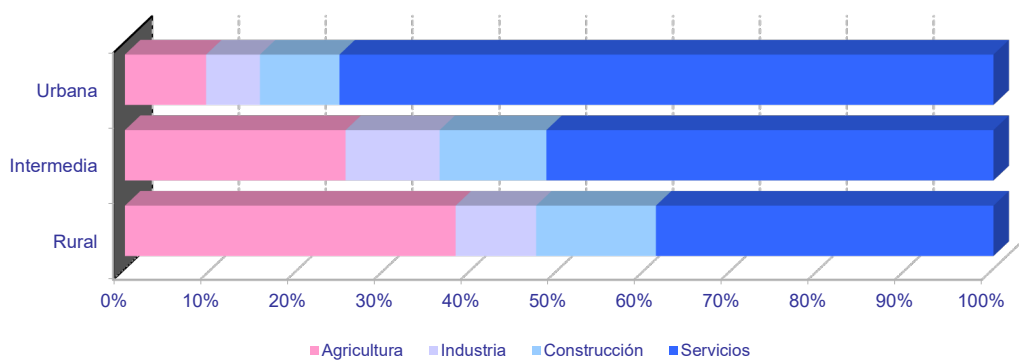
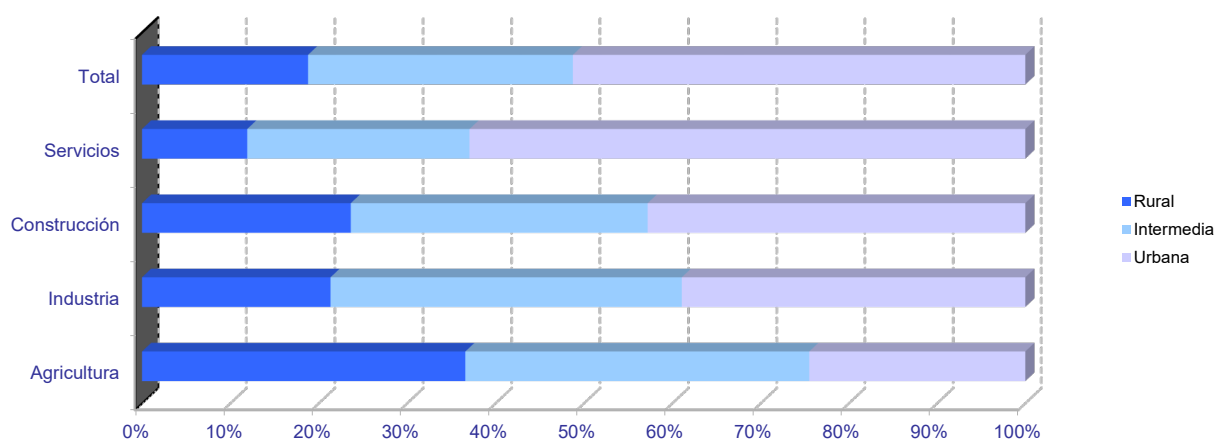

Empresas en alta en Extremadura por municipio de residencia y sector de actividad

PROVINCIA DE BADAJOZ

	NÚMERO DE EMPRESAS					NÚMERO DE TRABAJADORES				
	TOTAL	SECTOR DE ACTIVIDAD				TOTAL	SECTOR DE ACTIVIDAD			
		Agricultura	Industria	Construcción	Servicios		Agricultura	Industria	Construcción	Servicios
06001-Acedera	39	27	1	1	10	171	136	4	1	30
06002-Aceuchal	226	90	18	29	89	1.080	562	76	99	343
06003-Ahillones	20	6	1	3	10	61	9	1	8	43
06004-Alange	67	31	5	7	24	373	194	14	19	146
06005-Albuera, La	58	16	11	7	24	373	77	157	14	125
06006-Alburquerque	221	97	19	16	89	866	252	243	58	313
06007-Alconchel	48	23	6	4	15	118	51	28	9	30
06008-Alconera	11	0	7	3	1	141	0	121	19	1
06009-Aljucén	8	3	0	1	4	22	7	0	1	14
06010-Almendral	42	17	4	5	16	86	29	8	10	39
06011-Almendralejo	1.260	220	128	130	782	8.670	810	1.218	734	5.908
06012-Arroyo de San Serván	153	54	13	18	68	825	240	128	80	377
06013-Atalaya	4	1	0	1	2	35	1	0	1	33
06014-Azuaga	269	63	19	26	161	1.037	157	191	116	573
06015-Badajoz	4.558	273	227	326	3.732	46.692	1.969	2.300	2.441	39.982
06016-Barcarrota	86	23	7	7	49	343	47	16	35	245
06017-Baterno	5	4	0	0	1	5	4	0	0	1
06018-Benquerencia de la Serena	29	20	3	2	4	54	38	6	4	6
06019-Berlanga	74	25	12	10	27	176	49	24	50	53
06020-Bienvenida	45	16	8	5	16	453	35	59	32	327
06021-Bodonal de la Sierra	16	5	3	1	7	38	11	6	1	20
06022-Burguillos del Cerro	53	16	8	4	25	214	35	57	19	103
06023-Cabeza del Buey	156	48	11	10	87	1.180	72	78	37	993
06024-Cabeza la Vaca	25	7	7	5	6	77	14	37	12	14
06025-Calamonte	160	28	17	24	91	664	151	61	124	328
06026-Calera de León	27	7	5	4	11	106	27	51	11	17
06027-Calzadilla de los Barros	25	15	1	4	5	61	41	2	10	8
06028-Campanario	112	18	22	18	54	493	41	150	85	217
06029-Campillo de Llerena	46	23	1	8	14	158	67	2	31	58
06030-Capilla	3	3	0	0	0	3	3	0	0	0
06031-Carmonita	11	7	1	0	3	24	20	1	0	3
06032-Carrascalejo, El	2	1	0	0	1	3	2	0	0	1
06033-Casas de Don Pedro	30	9	1	5	15	108	40	2	20	46
06034-Casas de Reina	7	3	1	0	3	19	6	5	0	8
06035-Castilblanco	19	9	2	3	5	71	10	5	3	53
06036-Castuera	229	55	23	11	140	733	90	117	34	492
06042-Cheles	16	9	2	1	4	37	14	3	3	17
06037-Codosera, La	53	11	2	3	37	224	27	6	8	183
06038-Cordobilla de Lácara	25	14	4	0	7	60	32	8	0	20
06039-Coronada, La	36	12	3	7	14	150	77	5	19	49
06040-Corte de Peleas	40	22	2	1	15	118	74	8	1	35
06041-Cristina	8	5	2	0	1	43	19	23	0	1
06043-Don Alvaro	15	2	1	2	10	152	5	4	45	98
06044-Don Benito	1.288	197	95	137	859	11.401	1.897	1.358	699	7.447
06045-Entrín Bajo	17	12	2	1	2	34	20	8	2	4
06046-Esparragalejo	13	4	2	1	6	55	6	10	1	38
06047-Esparragosa de la Serena	20	9	4	2	5	37	14	15	3	5
06048-Esparragosa de Lares	34	17	3	6	8	68	24	4	13	27
06049-Feria	28	11	2	6	9	90	29	4	25	32
06050-Fregenal de la Sierra	157	22	28	15	92	1.090	41	413	55	581
06051-Fuenlabrada de los Montes	54	26	6	2	20	122	33	12	8	69
06052-Fuente de Cantos	167	43	18	20	86	780	83	89	94	514
06053-Fuente del Arco	25	11	1	2	11	85	31	6	4	44
06054-Fuente del Maestro	252	111	16	24	101	1.149	304	343	113	389
06055-Fuentes de León	49	13	8	6	22	146	23	48	28	47
06056-Garbayuela	11	3	1	4	3	28	9	2	12	5
06057-Garlitos	6	3	0	1	2	29	22	0	3	4
06058-Garrovilla, La	55	19	9	7	20	348	143	38	21	146
06059-Granja de Torrehermosa	71	16	5	8	42	219	57	8	38	116
06060-Guadiana	73	26	6	13	28	380	161	14	124	81
06060-Guareña	254	91	27	24	112	1.309	457	412	76	364
06061-Haba, La	30	4	6	7	13	128	4	84	15	25
06062-Helechosa de los Montes	15	7	0	1	7	46	35	0	1	10
06063-Herrera del Duque	103	24	6	11	62	370	49	103	33	185
06064-Higuera de la Serena	20	5	1	5	9	56	6	2	6	42
06065-Higuera de Llerena	4	3	0	0	1	19	18	0	0	1
06066-Higuera de Vargas	33	14	3	3	13	89	31	14	16	28
06067-Higuera la Real	71	13	15	8	35	420	42	246	17	115
06068-Hinojosa del Valle	11	4	0	0	7	47	5	0	0	42
06069-Hornachos	104	31	9	15	49	301	62	44	56	139
06070-Jerez de los Caballeros	327	69	39	27	192	2.741	303	1.353	116	969
06071-Lapa, La	9	5	0	2	2	17	10	0	4	3
06073-Llera	12	1	1	5	5	26	2	4	15	5
06074-Llerena	238	27	14	16	181	2.683	109	132	65	2.377
06072-Lobón	66	18	10	4	34	605	27	79	12	487
06075-Magacela	15	8	1	3	3	62	33	6	5	18
06076-Maguilla	23	13	3	2	5	74	40	10	16	8
06077-Malcocinado	6	3	2	0	1	7	4	2	0	1
06078-Malpartida de la Serena	7	3	1	0	3	38	3	2	0	33
06079-Manchita	22	10	0	6	6	44	15	0	19	10
06080-Medellín	74	42	7	4	21	341	196	24	8	113
06081-Medina de las Torres	25	8	3	6	8	101	11	6	68	16
06082-Mengabril	15	9	2	0	4	58	36	12	0	10
06083-Mérida	2.059	130	118	158	1.653	27.347	1.878	1.746	853	22.870
06084-Mirandilla	24	14	0	4	6	84	28	0	23	33

Empresas en alta en Extremadura por municipio de residencia y sector de actividad

PROVINCIA DE BADAJOZ

	NÚMERO DE EMPRESAS					NÚMERO DE TRABAJADORES				
	TOTAL	SECTOR DE ACTIVIDAD				TOTAL	SECTOR DE ACTIVIDAD			
		Agricultura	Industria	Construcción	Servicios		Agricultura	Industria	Construcción	Servicios
06085-Monesterio	168	29	30	23	86	753	71	167	77	438
06086-Montemolín	46	23	3	6	14	108	41	9	21	37
06087-Monterrubio de la Serena	74	32	11	7	24	158	43	37	18	60
06088-Montijo	385	56	34	50	245	2.094	369	438	199	1.088
06089-Morera, La	28	16	1	3	8	79	38	1	25	15
06090-Nava de Santiago, La	27	22	1	0	4	72	38	3	0	31
06091-Navalvillar de Pela	146	57	14	14	61	568	184	53	46	285
06092-Nogales	32	14	5	5	8	159	28	60	9	62
06093-Oliva de la Frontera	117	15	23	13	66	578	71	179	53	275
06094-Oliva de Mérida	46	20	3	9	14	160	64	7	66	23
06095-Olivenza	314	81	25	51	157	2.292	868	138	325	961
06096-Orellana de la Sierra	6	2	0	1	3	11	3	0	1	7
06097-Orellana la Vieja	88	18	6	10	54	300	72	42	76	110
06098-Palomas	14	8	0	0	6	46	32	0	0	14
06099-Parra, La	30	13	2	8	7	65	31	3	21	10
06100-Peñalsordo	15	4	2	1	8	56	4	5	2	45
06101-Peraleda del Zaucejo	17	9	3	1	4	85	52	27	2	4
06102-Puebla de Alcocer	49	22	3	4	20	190	63	28	7	92
06103-Puebla de la Calzada	177	29	15	37	96	1.088	199	118	261	510
06104-Puebla de la Reina	21	14	1	3	3	25	16	2	3	4
06107-Puebla de Obando	34	13	3	9	9	97	29	12	21	35
06108-Puebla de Sancho Pérez	62	7	15	9	31	1.304	12	57	43	1.192
06105-Puebla del Maestre	18	11	1	3	3	29	17	3	5	4
06106-Puebla del Prior	15	6	2	1	6	42	22	8	2	10
06902-Pueblonuevo del Guadiana	55	27	2	4	22	374	149	172	6	47
06109-Quintana de la Serena	139	11	44	16	68	621	24	308	46	243
06110-Reina	4	4	0	0	0	35	35	0	0	0
06111-Rena	12	8	1	1	2	33	29	1	1	2
06112-Retamal de Llerena	17	12	1	4	0	71	53	1	17	0
06113-Ribera del Fresno	122	47	8	19	48	671	110	52	82	427
06114-Risco	3	1	0	1	1	15	2	0	12	1
06115-Roca de la Sierra, La	46	25	4	5	12	154	79	8	15	52
06116-Salvaleón	38	8	6	5	19	193	15	24	32	122
06117-Salvatierra de los Barros	39	15	6	8	10	165	26	86	19	34
06119-San Pedro de Mérida	18	9	0	0	9	72	14	0	0	58
06123-San Vicente de Alcántara	186	31	49	16	90	958	69	509	111	269
06118-Sancti-Spíritus	3	0	0	0	3	23	0	0	0	23
06120-Santa Amalia	141	50	10	15	66	630	263	150	61	156
06121-Santa Marta	185	69	12	32	72	721	171	56	126	368
06122-Santos de Maimona, Los	214	52	19	29	114	896	155	109	123	509
06124-Segura de León	36	5	4	6	21	138	13	20	28	77
06125-Siruela	49	12	7	3	27	193	69	23	16	85
06126-Solana de los Barros	113	61	4	22	26	381	236	6	71	68
06127-Talarrubias	112	36	9	15	52	657	192	122	93	250
06128-Talavera la Real	192	53	20	22	97	1.171	355	362	55	399
06129-Táliga	21	11	2	3	5	78	45	2	14	17
06130-Tamurejo	4	2	1	0	1	28	2	1	0	25
06131-Torre de Miguel Sesmero	42	13	5	6	18	364	28	219	34	83
06132-Torremayor	26	16	2	1	7	217	131	18	17	51
06133-Torremejía	62	25	7	9	21	259	59	110	41	49
06134-Trasierra	11	4	0	3	4	33	9	0	19	5
06135-Trujillanos	32	2	3	2	25	190	2	29	38	121
06136-Usagre	56	34	2	9	11	205	131	11	39	24
06137-Valdecaballeros	33	8	4	8	13	86	16	14	35	21
06901-Valdelacalzada	118	70	4	17	27	945	653	28	119	145
06138-Valdetorres	32	15	3	3	11	161	80	24	8	49
06139-Valencia de las Torres	20	15	1	1	3	83	67	2	8	6
06140-Valencia del Mombuy	9	3	3	0	3	52	23	22	0	7
06141-Valencia del Ventoso	27	4	7	1	15	89	5	31	15	38
06146-Valle de la Serena	26	10	1	3	12	42	15	1	8	18
06147-Valle de Matamoros	5	0	0	3	2	16	0	0	12	4
06148-Valle de Santa Ana	22	7	2	4	9	57	15	5	15	22
06142-Valverde de Burguillos	10	1	5	1	3	46	2	36	4	4
06143-Valverde de Leganés	137	29	17	21	70	736	245	88	121	282
06144-Valverde de Llerena	6	1	1	1	3	14	1	3	7	3
06145-Valverde de Mérida	13	6	1	1	5	77	53	5	6	13
06149-Villafranca de los Barros	402	85	36	52	229	3.127	218	898	184	1.827
06150-Villagarcía de la Torre	17	3	1	8	5	46	3	2	26	15
06151-Villagonzalo	34	15	5	4	10	82	44	16	7	15
06152-Villalba de los Barros	54	33	2	6	13	290	142	3	64	81
06153-Villanueva de la Serena	878	227	60	89	502	8.172	2.510	710	560	4.392
06154-Villanueva del Fresno	73	30	8	6	29	276	79	38	11	148
06156-Villar de Rena	46	30	2	5	9	261	221	10	6	24
06155-Villar del Rey	63	23	6	10	24	210	67	36	40	67
06157-Villarta de los Montes	5	2	0	1	2	7	4	0	1	2
06158-Zafra	571	27	50	44	450	3.986	64	933	265	2.724
06159-Zahínos	83	33	11	5	34	263	129	47	26	61
06160-Zalamea de la Serena	105	12	12	18	63	393	17	36	40	300
06162-Zarza, La	113	23	12	19	59	441	120	38	56	227
06161-Zarza-Capilla	7	1	1	1	4	63	1	38	1	23

Empresas en alta en Extremadura por municipio de residencia y sector de actividad

PROVINCIA DE CÁCERES

	NÚMERO DE EMPRESAS					NÚMERO DE TRABAJADORES				
	TOTAL	SECTOR DE ACTIVIDAD				TOTAL	SECTOR DE ACTIVIDAD			
		Agricultura	Industria	Construcción	Servicios		Agricultura	Industria	Construcción	Servicios
10001-Abadía	4	0	0	2	2	4	0	0	2	2
10002-Abertura	7	2	0	1	4	13	2	0	2	9
10003-Acebo	21	4	2	2	13	74	34	3	3	34
10004-Acehúche	25	7	6	3	9	65	10	19	7	29
10005-Aceituna	8	1	0	2	5	46	28	0	5	13
10006-Ahigal	30	4	3	4	19	109	6	27	5	71
10003-Alagón del Río	22	4	5	2	11	100	4	31	28	37
10007-Albalá	14	3	0	4	7	96	4	0	12	80
10008-Alcántara	57	23	2	8	24	253	44	9	19	181
10009-Alcollarín	9	8	0	0	1	35	34	0	0	1
10010-Alcuéscar	71	19	3	9	40	246	52	4	42	148
10012-Aldea del Cano	17	8	1	2	6	79	28	6	7	38
10013-Aldea del Obispo, La	9	6	0	1	2	13	8	0	3	2
10011-Aldeacentenera	30	12	4	6	8	133	34	8	32	59
10014-Aldeanueva de la Vera	32	7	0	6	19	70	7	0	15	48
10015-Aldeanueva del Camino	29	1	9	1	18	183	2	34	1	146
10016-Aldehuela de Jerte	8	5	1	2	0	22	13	1	8	0
10017-Alía	40	28	2	2	8	105	76	5	4	20
10018-Aliseda	58	20	9	5	24	158	66	26	13	53
10019-Almaraz	49	5	11	7	26	1.492	8	896	81	507
10020-Almoharín	54	12	9	7	26	330	45	154	21	110
10021-Arroyo de la Luz	131	20	9	33	69	579	47	29	153	350
10023-Arroyomolinos	21	10	1	4	6	38	20	2	7	9
10022-Arroyomolinos de la Vera	8	5	0	1	2	22	8	0	1	13
10024-Baños de Montemayor	39	0	5	4	30	226	0	31	10	185
10025-Barrado	9	3	0	2	4	29	4	0	4	21
10026-Belvis de Monroy	10	5	0	0	5	58	11	0	0	47
10027-Benquerencia	0	0	0	0	0	0	0	0	0	0
10028-Berrocalejo	5	2	0	0	3	7	3	0	0	4
10029-Berzocana	23	13	2	3	5	45	29	5	6	5
10030-Bohonal de Ibor	11	1	1	1	8	94	1	1	3	89
10031-Botija	6	3	1	0	2	8	3	1	0	4
10032-Brozas	78	31	10	11	26	188	72	28	30	58
10033-Cabañas del Castillo	17	7	1	4	5	47	9	3	25	10
10034-Cabezabellosa	5	1	0	2	2	21	1	0	16	4
10035-Cabezuela del Valle	78	34	2	8	34	252	57	21	41	133
10036-Cabrero	8	4	3	0	1	14	4	6	0	4
10037-Cáceres	3.328	183	147	293	2.705	36.096	745	1.803	2.259	31.289
10038-Cachorrilla	5	5	0	0	0	6	6	0	0	0
10039-Cadalso	4	1	0	0	3	6	1	0	0	5
10040-Calzadilla	12	5	1	2	4	62	12	1	30	19
10041-Caminomorisco	24	0	2	6	16	66	0	8	16	42
10042-Campillo de Deleitosa	2	1	0	0	1	2	1	0	0	1
10043-Campo Lugar	45	29	2	4	10	184	135	7	9	33
10044-Cañamero	62	12	12	4	34	246	19	39	8	180
10045-Cañaveral	34	3	5	3	23	121	8	52	5	56
10046-Carbajo	5	2	0	0	3	48	10	0	0	38
10047-Carcaboso	48	8	5	13	22	171	15	13	63	80
10048-Carrascalejo	10	3	2	3	2	28	3	3	17	5
10049-Casar de Cáceres	132	11	26	27	68	1.271	16	529	120	606
10050-Casar de Palomero	29	11	0	3	15	118	28	0	4	86
10051-Casares de las Hurdas	5	0	0	2	3	27	0	0	5	22
10052-Casas de Don Antonio	6	1	0	1	4	55	1	0	5	49
10053-Casas de Don Gómez	9	1	1	2	5	24	1	5	3	15
10056-Casas de Millán	14	9	0	3	2	20	13	0	5	2
10057-Casas de Miravete	4	2	0	0	2	8	6	0	0	2
10054-Casas del Castañar	18	4	0	3	11	41	4	0	3	34
10055-Casas del Monte	21	2	2	4	13	170	2	112	27	29
10058-Casatejada	49	22	7	5	15	304	95	113	7	89
10059-Casillas de Coria	6	4	0	2	0	13	6	0	7	0
10060-Castañar de Ibor	31	10	2	4	15	95	27	3	12	53
10061-Ceclavín	49	19	5	11	14	176	42	8	102	24
10062-Cedillo	14	3	1	6	4	36	3	1	24	8
10063-Cerezo	0	0	0	0	0	0	0	0	0	0
10064-Cilleros	34	11	1	8	14	92	49	1	18	24
10065-Collado de la Vera	13	10	0	1	2	28	25	0	1	2
10066-Conquista de la Sierra	5	3	0	0	2	9	4	0	0	5
10067-Coria	376	38	21	43	274	2.952	67	259	466	2.160
10068-Cuacos de Yuste	55	14	12	5	24	434	19	215	16	184
10069-Cumbre, La	22	10	0	3	9	65	19	0	13	33
10070-Deleitosa	24	5	5	2	12	70	9	14	5	42
10071-Descargamaría	5	1	1	1	2	8	3	2	1	2
10072-Eljas	17	2	4	3	8	91	19	50	3	19
10073-Escorial	20	8	6	2	4	65	12	35	2	16
10075-Fresnedoso de Ibor	7	4	0	0	3	8	4	0	0	4
10076-Galisteo	40	25	4	2	9	165	55	25	5	80
10077-Garciaz	19	13	0	2	4	37	29	0	3	5
10078-Garganta, La	6	0	0	5	1	11	0	0	10	1
10079-Garganta la Olla	16	4	1	2	9	43	4	1	2	36
10080-Gargantilla	4	0	1	0	3	5	0	1	0	4
10081-Gargüera	8	7	0	0	1	13	12	0	0	1
10082-Garrovilas de Alconétar	39	14	2	7	16	96	15	2	14	65
10083-Garvín	5	4	0	0	1	13	12	0	0	1
10084-Gata	33	7	2	7	17	287	64	10	15	198
10085-Gordo, El	13	2	1	2	8	166	2	96	5	63

Empresas en alta en Extremadura por municipio de residencia y sector de actividad

PROVINCIA DE CÁCERES

	NÚMERO DE EMPRESAS					NÚMERO DE TRABAJADORES				
	TOTAL	SECTOR DE ACTIVIDAD				TOTAL	SECTOR DE ACTIVIDAD			
		Agricultura	Industria	Construcción	Servicios		Agricultura	Industria	Construcción	Servicios
10086-Granja, La	8	3	2	1	2	32	15	10	3	4
10087-Guadalupe	71	14	4	7	46	320	35	8	30	247
10088-Guijo de Coria	8	5	1	1	1	15	11	1	2	1
10089-Guijo de Galisteo	49	12	2	6	29	178	16	4	52	106
10090-Guijo de Granadilla	12	5	1	1	5	34	10	1	4	19
10091-Guijo de Santa Bárbara	9	1	1	0	7	10	1	1	0	8
10092-Herguijuela	9	3	0	1	5	18	4	0	2	12
10093-Hernán-Pérez	9	2	0	3	4	12	3	0	5	4
10094-Herrera de Alcántara	13	7	1	1	4	72	32	20	2	18
10095-Herreruela	21	15	2	1	3	88	34	38	2	14
10096-Hervás	129	3	14	17	95	615	14	158	31	412
10097-Higuera de Albalat	2	0	0	1	1	4	0	0	3	1
10098-Hinojal	12	4	0	5	3	23	5	0	10	8
10099-Holguera	13	7	1	0	5	31	10	1	0	20
10100-Hoyos	18	4	2	0	12	106	28	5	0	73
10101-Huéлага	3	1	0	0	2	7	2	0	0	5
10102-Ibahernando	13	3	2	5	3	24	5	4	8	7
10103-Jaraicejo	22	7	1	2	12	103	31	1	4	67
10104-Jaraíz de la Vera	182	39	26	18	99	798	80	139	68	511
10105-Jarandilla de la Vera	109	17	8	15	69	462	32	25	73	332
10106-Jarilla	2	0	0	0	2	9	0	0	0	9
10107-Jerte	48	14	1	7	26	150	29	3	20	98
10108-Ladrillar	4	1	0	1	2	6	1	0	1	4
10109-Logrosán	99	49	8	8	34	496	159	40	13	284
10110-Losar de la Vera	74	16	8	7	43	282	35	25	16	206
10111-Madrigal de la Vera	60	12	3	12	33	206	40	11	31	124
10112-Madrigalejo	52	18	5	5	24	792	641	39	17	95
10113-Madroñera	60	18	5	11	26	152	27	8	22	95
10114-Majadas	26	7	3	5	11	264	59	62	103	40
10115-Malpartida de Cáceres	121	8	19	18	76	662	11	145	129	377
10116-Malpartida de Plasencia	165	43	20	38	64	1.179	251	479	130	319
10117-Marchagaz	3	1	0	2	0	5	2	0	3	0
10118-Mata de Alcántara	10	3	0	2	5	26	4	0	4	18
10119-Membrío	22	12	2	4	4	78	33	3	10	32
10120-Mesas de Ibor	1	0	0	0	1	2	0	0	0	2
10121-Miajadas	338	44	38	43	213	1.985	125	688	197	975
10122-Millanes	7	2	1	1	3	22	4	3	1	14
10123-Mirabel	11	1	4	2	4	110	9	12	62	27
10124-Mohedas de Granadilla	25	3	3	7	12	148	4	19	33	92
10125-Monroy	39	24	2	4	9	69	42	6	7	14
10126-Montánchez	55	7	10	12	26	235	9	57	35	134
10127-Montehermoso	190	33	21	27	109	763	81	149	88	445
10128-Moraleja	242	27	28	28	159	1.101	72	164	96	769
10129-Morcillo	7	2	0	1	4	26	7	0	1	18
10130-Navaconcejo	65	18	2	13	32	228	25	13	65	125
10131-Navalmoral de la Mata	516	30	39	54	393	3.942	128	802	341	2.671
10132-Navalvillar de Ibor	5	1	1	1	2	8	2	1	2	3
10133-Navas del Madroño	38	13	3	9	13	88	27	12	29	20
10134-Navezuelas	11	1	0	3	7	24	1	0	12	11
10135-Nuñomoral	22	1	1	9	11	101	1	5	33	62
10136-Oliva de Plasencia	20	15	0	1	4	39	25	0	9	5
10137-Palomo	9	2	1	1	5	24	17	1	1	5
10138-Pasarón de la Vera	16	7	1	2	6	27	12	2	4	9
10139-Pedroso de Acim	8	4	1	0	3	39	10	18	0	11
10140-Peraleda de la Mata	61	29	8	7	17	383	55	203	39	86
10141-Peraleda de San Román	9	4	0	2	3	20	4	0	12	4
10142-Perales del Puerto	22	7	2	2	11	74	42	2	12	18
10143-Pescueza	7	5	1	0	1	26	7	2	0	17
10144-Pesga, La	18	3	0	3	12	59	4	0	6	49
10145-Piedras Albas	1	0	0	0	1	8	0	0	0	8
10146-Pinofranqueado	66	16	2	10	38	417	61	3	52	301
10147-Piornal	27	7	4	4	12	59	7	15	13	24
10148-Plasencia	1.287	63	88	151	985	10.682	342	1.023	1.179	8.138
10149-Plasenzuela	11	3	1	2	5	101	11	1	3	86
10150-Portaje	13	9	0	1	3	25	17	0	5	3
10151-Portezuelo	12	7	0	2	3	40	13	0	18	9
10152-Pozuelo de Zarzón	15	5	3	2	5	107	7	27	12	61
10905-Pueblonuevo de Miramonte	16	10	2	1	3	22	12	3	1	6
10153-Puerto de Santa Cruz	4	1	0	1	2	17	1	0	12	4
10154-Rebollar	6	3	0	0	3	9	4	0	0	5
10155-Riolobos	31	13	3	2	13	92	20	23	10	39
10156-Robledillo de Gata	7	1	0	0	6	11	3	0	0	8
10157-Robledillo de la Vera	8	3	0	0	5	16	4	0	0	12
10158-Robledillo de Trujillo	7	2	1	2	2	56	5	1	3	47
10159-Robledollano	11	2	2	1	6	33	2	17	6	8
10160-Romangordo	8	2	1	2	3	28	3	3	5	17
10901-Rosalejo	44	21	4	5	14	188	118	6	11	53
10161-Ruanes	3	1	1	0	1	9	1	5	0	3
10162-Salorino	24	19	1	2	2	59	49	1	7	2
10163-Salvatierra de Santiago	10	1	3	1	5	49	1	36	1	11
10164-San Martín de Trevejo	22	1	1	5	15	67	8	1	9	49
10165-Santa Ana	7	3	0	3	1	37	3	0	33	1
10166-Santa Cruz de la Sierra	15	4	2	2	7	39	7	21	2	9
10167-Santa Cruz de Paniagua	13	11	0	0	2	59	15	0	0	44
10168-Santa Marta de Magasca	7	5	1	1	0	40	28	2	10	0

Empresas en alta en Extremadura por municipio de residencia y sector de actividad

PROVINCIA DE CÁCERES

	NÚMERO DE EMPRESAS					NÚMERO DE TRABAJADORES				
	TOTAL	SECTOR DE ACTIVIDAD				TOTAL	SECTOR DE ACTIVIDAD			
		Agricultura	Industria	Construcción	Servicios		Agricultura	Industria	Construcción	Servicios
10169-Santiago de Alcántara	8	4	0	3	1	75	16	0	58	1
10170-Santiago del Campo	4	1	1	1	1	61	1	57	1	2
10171-Santibáñez el Alto	10	6	0	1	3	33	28	0	1	4
10172-Santibáñez el Bajo	21	6	2	2	11	62	7	7	2	46
10173-Saucedilla	30	11	3	5	11	194	52	87	27	28
10174-Segura de Toro	5	0	0	2	3	15	0	0	6	9
10175-Serradilla	39	12	4	7	16	103	48	8	17	30
10176-Serrejón	18	12	1	0	5	55	30	1	0	24
10177-Sierra de Fuentes	28	1	4	11	12	74	2	6	24	42
10178-Talaván	18	5	0	7	6	64	11	0	25	28
10179-Talaveruela de la Vera	8	1	0	3	4	18	8	0	6	4
10180-Talayuela	213	65	12	27	109	1.680	808	114	150	608
10181-Tejeda de Tiétar	25	12	1	5	7	123	85	1	18	19
10904-Tiétar	25	10	3	2	10	50	21	5	5	19
10182-Toril	18	12	1	1	4	70	57	4	1	8
10183-Tornavacas	26	9	1	7	9	52	12	2	18	20
10184-Torno, El	26	10	2	2	12	82	11	5	3	63
10187-Torre de Don Miguel	11	2	0	1	8	45	2	0	2	41
10188-Torre de Santa María	14	2	2	2	8	52	9	10	7	26
10185-Torrecilla de los Angeles	15	5	1	1	8	262	6	9	24	223
10186-Torrecillas de la Tiesa	49	20	5	8	16	260	44	30	37	149
10190-Torrejón el Rubio	34	22	1	1	10	97	45	2	1	49
10189-Torrejoncillo	73	17	6	17	33	368	70	27	74	197
10191-Torremenga	18	7	0	6	5	48	10	0	31	7
10192-Torremocha	9	4	1	1	3	16	6	2	4	4
10193-Torreorgaz	37	4	4	15	14	151	5	11	59	76
10194-Torrequemada	20	4	7	3	6	58	4	33	3	18
10195-Trujillo	417	68	42	44	263	2.806	128	510	309	1.859
10196-Valdastillas	15	5	0	0	10	215	8	0	0	207
10197-Valdecañas de Tajo	4	1	0	2	1	4	1	0	2	1
10198-Valdefuentes	38	11	5	4	18	307	20	8	17	262
10199-Valdehúncar	2	0	0	1	1	9	0	0	3	6
10200-Valdelacasa de Tajo	13	4	3	3	3	27	13	5	4	5
10201-Valdemorales	4	1	0	1	2	46	6	0	1	39
10202-Valdeobispo	20	10	0	3	7	32	17	0	7	8
10203-Valencia de Alcántara	192	51	16	19	106	604	115	60	56	373
10204-Valverde de la Vera	16	8	0	3	5	32	13	0	4	15
10205-Valverde del Fresno	56	9	5	9	33	193	33	13	28	119
10902-Vegaviana	11	2	0	2	7	30	4	0	18	8
10206-Viandar de la Vera	3	0	1	2	0	9	0	6	3	0
10207-Villa del Campo	4	2	0	0	2	14	12	0	0	2
10208-Villa del Rey	4	2	0	1	1	24	6	0	9	9
10209-Villamesías	9	6	0	1	2	31	8	0	10	13
10210-Villamiel	17	7	2	1	7	30	19	2	1	8
10211-Villanueva de la Sierra	14	7	2	2	3	32	18	9	2	3
10212-Villanueva de la Vera	85	28	9	11	37	307	59	28	65	155
10213-Villar del Pedroso	25	10	2	5	8	41	19	3	9	10
10214-Villar de Plasencia	11	4	1	0	6	18	4	4	0	10
10215-Villasbuenas de Gata	15	5	1	1	8	44	13	1	1	29
10216-Zarza de Granadilla	61	11	6	8	36	205	21	54	15	115
10217-Zarza de Montánchez	12	5	1	2	4	13	5	2	2	4
10218-Zarza la Mayor	27	10	3	4	10	89	46	7	11	25
10219-Zorita	38	26	2	1	9	131	60	2	1	68