

Empresas dadas de alta en la Seguridad Social en Extremadura

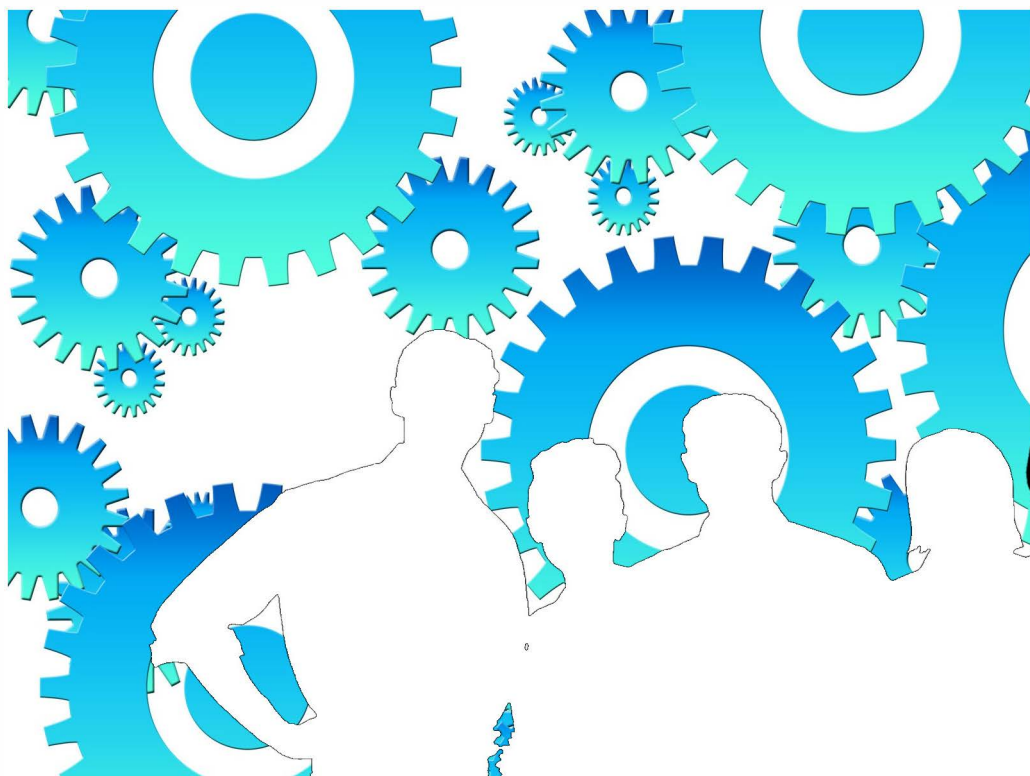

Abril 2023

ieex
Instituto de Estadística
de Extremadura

JUNTA DE EXTREMADURA

NOTAS ACLARATORIAS:

Se recoge la información relativa a empresas en alta laboral que figuran inscritas en la Seguridad Social.

La información de este apartado se ha obtenido a partir del fichero de Cuentas de Cotización de la Seguridad Social por cuenta ajena con excepción del Sistema Especial de Empleados de Hogar, siguiendo la metodología que utiliza el Ministerio de Inclusión, Seguridad Social y Migraciones.

Bajo una Cuenta de Cotización figuran agrupados los trabajadores afiliados que pertenecen a una misma empresa, desarrollan su actividad laboral en una misma provincia y sus características frente a la cotización son homogéneas.

En esta publicación una empresa agrupa todas las Cuentas de Cotización con el mismo número de Identificación Fiscal.

A cada empresa se le ha asignado la actividad económica asociada a su cuenta de cotización, cuando sólo tiene una, o a la cuenta de cotización con más trabajadores, cuando tiene varias. Siguiendo la metodología que utiliza el Ministerio de Inclusión, Seguridad Social y Migraciones, se excluye del sector servicios "Administración Pública y defensa; Seguridad Social obligatoria".

Los datos para Extremadura y para cada provincia corresponden a las empresas que tienen algún centro de trabajo en el respectivo territorio. Dado que una misma empresa puede tener centros de trabajo en las dos provincias, la suma de los datos de las empresas de Badajoz y Cáceres no tiene por qué coincidir con la cifra para Extremadura. La misma reflexión se aplica a los resultados municipales.

El tamaño de la empresa corresponde con el número de trabajadores por territorio que tiene la empresa.

ÍNDICE

Empresas en alta en Extremadura.....	4
1. Según provincia y tamaño de la empresa	4
2. Según provincia y sector de la empresa	4
3. Según provincia y actividad económica de la empresa	5
4. Según tamaño de la localidad y sector de la empresa	6
Empresas en alta en Extremadura por municipio de residencia y sector de actividad.....	7
Provincia de Badajoz.....	7
Provincia de Cáceres.....	10

Empresas en alta en el régimen General en Extremadura.

32.817

1. Empresas en alta en Extremadura según provincia y tamaño de la empresa

TAMAÑO	NÚMERO DE EMPRESAS			NÚMERO DE TRABAJADORES		
	Badajoz	Cáceres	Extremadura	Badajoz	Cáceres	Extremadura
1-2 trab.	11.546	7.209	18.362	15.275	9.491	24.231
3-5 trab.	4.827	2.682	7.318	18.106	9.959	27.321
6-9 trab.	2.080	1.165	3.127	15.001	8.339	22.505
10-25 trab.	1.769	1.011	2.640	26.214	14.991	39.291
26-49 trab.	499	284	757	17.324	9.988	26.393
50-249 trab.	361	204	540	35.689	20.348	52.477
250-499 trab.	24	16	55	7.445	5.253	18.260
500 o más trab.	15	5	18	27.782	13.276	44.003
Total	21.121	12.576	32.817	162.836	91.645	254.481

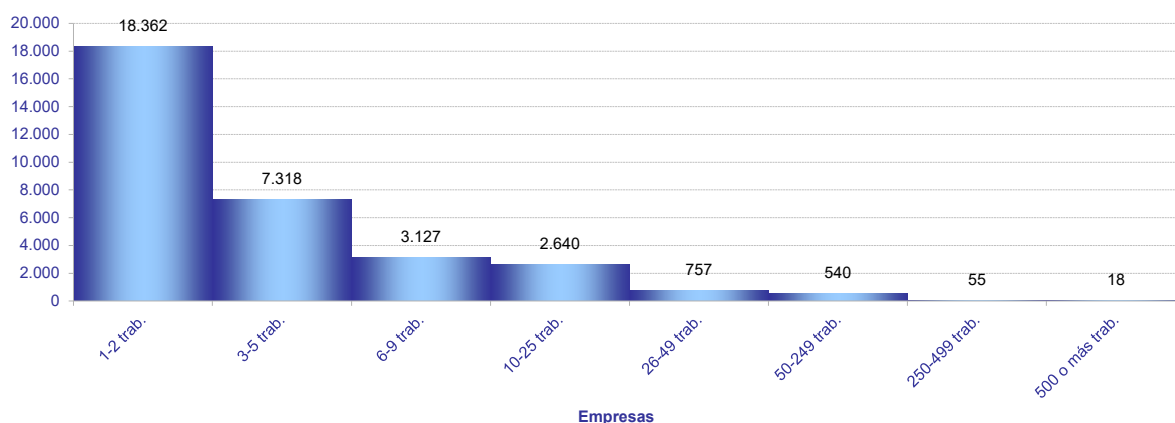

2. Empresas en alta en Extremadura según provincia y sector de la empresa

SECTOR	NÚMERO DE EMPRESAS			NÚMERO DE TRABAJADORES			TRAB / EMP
	Badajoz	Cáceres	Extremadura	Badajoz	Cáceres	Extremadura	Extrem.
Agricultura	4.242	2.302	6.494	20.101	7.443	27.581	4,2
Industria	1.739	951	2.638	19.026	10.963	30.151	11,4
Construcción	2.148	1.534	3.583	11.624	9.347	20.819	5,8
Servicios	12.992	7.789	20.102	112.085	63.892	175.930	8,8
Total	21.121	12.576	32.817	162.836	91.645	254.481	7,8

Provincia de Badajoz

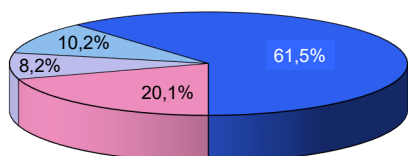

Provincia de Cáceres

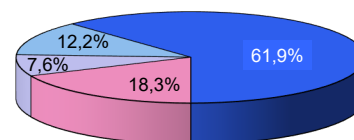

Extremadura

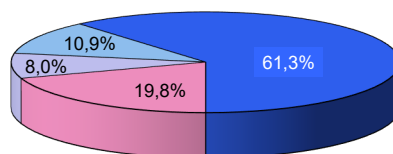

■ Agricultura ■ Industria ■ Construcción ■ Servicios

3. Empresas en alta en Extremadura según provincia, tamaño de la empresa y sector de la empresa

TAMAÑO

Extremadura	Agricultura	Industria	Construcción	Servicios
NÚMERO DE EMPRESAS. SECTOR				
1-2 trab.	4.331	1.183	1.806	11.042
3-5 trab.	1.277	604	832	4.605
6-9 trab.	465	312	436	1.914
10-25 trab.	290	320	386	1.644
26-49 trab.	80	105	86	486
50-249 trab.	42	102	35	361
250-499 trab.	9	9	2	35
500 o más trab.	0	3	0	15
NÚMERO DE TRABAJADORES. SECTOR				
1-2 trab.	5.542	1.637	2.456	14.596
3-5 trab.	4.713	2.262	3.112	17.234
6-9 trab.	3.318	2.260	3.140	13.787
10-25 trab.	4.192	4.850	5.655	24.594
26-49 trab.	2.684	3.710	2.901	17.098
50-249 trab.	4.131	10.547	2.795	35.004
250-499 trab.	3.001	3.219	760	11.280
500 o más trab.	0	1.666	0	42.337
Badajoz				
NÚMERO DE EMPRESAS. SECTOR				
1-2 trab.	2.635	766	1.094	7.051
3-5 trab.	911	397	499	3.020
6-9 trab.	363	208	249	1.260
10-25 trab.	229	219	238	1.083
26-49 trab.	64	77	53	305
50-249 trab.	34	66	15	246
250-499 trab.	6	3	0	15
500 o más trab.	0	3	0	12
NÚMERO DE TRABAJADORES. SECTOR				
1-2 trab.	3.402	1.072	1.482	9.319
3-5 trab.	3.389	1.492	1.879	11.346
6-9 trab.	2.575	1.500	1.819	9.107
10-25 trab.	3.325	3.252	3.418	16.219
26-49 trab.	2.140	2.730	1.747	10.707
50-249 trab.	3.448	6.318	1.279	24.644
250-499 trab.	1.822	1.010	0	4.613
500 o más trab.	0	1.652	0	26.130
Cáceres				
NÚMERO DE EMPRESAS. SECTOR				
1-2 trab.	1.734	449	763	4.263
3-5 trab.	368	212	360	1.742
6-9 trab.	105	108	194	758
10-25 trab.	65	108	162	676
26-49 trab.	20	32	34	198
50-249 trab.	9	37	21	137
250-499 trab.	1	5	0	10
500 o más trab.	0	0	0	5
NÚMERO DE TRABAJADORES. SECTOR				
1-2 trab.	2.190	610	1.048	5.643
3-5 trab.	1.331	788	1.348	6.492
6-9 trab.	766	783	1.374	5.416
10-25 trab.	899	1.687	2.420	9.985
26-49 trab.	699	1.091	1.213	6.985
50-249 trab.	1.266	4.297	1.944	12.841
250-499 trab.	292	1.707	0	3.254
500 o más trab.	0	0	0	13.276

4. Empresas en alta en Extremadura según provincia y actividad económica de la empresa

SECC	NÚMERO DE EMPRESAS			NÚMERO DE TRABAJADORES			TRAB / EMP
	Badajoz	Cáceres	Extremadura	Badajoz	Cáceres	Extremadura	
A	4.242	2.302	6.494	20.101	7.443	27.581	4,2
B	61	23	83	545	255	803	9,7
C	1.533	825	2.325	15.354	8.402	23.755	10,2
D	73	33	97	750	748	1.497	15,4
E	72	70	133	2.377	1.558	4.096	30,8
F	2.148	1.534	3.583	11.624	9.347	20.819	5,8
G	4.871	2.689	7.322	25.752	12.591	38.297	5,2
H	890	415	1.279	7.411	2.938	10.345	8,1
I	2.064	1.561	3.598	11.862	8.207	20.073	5,6
J	232	114	322	2.697	1.408	4.106	12,8
K	305	192	461	2.695	1.306	4.012	8,7
L	188	96	284	357	179	536	1,9
M	1.133	616	1.705	7.048	3.277	10.545	6,2
N	687	391	940	10.891	5.551	16.338	17,4
P	417	277	676	10.898	7.994	18.746	27,7
Q	864	555	1.354	26.061	16.815	42.902	31,7
R	413	262	659	2.174	1.292	3.456	5,2
S	846	505	1.305	4.142	2.209	6.354	4,9
T	81	116	196	96	125	219	1,1
U	1	0	1	1	0	1	1,0

A Agricultura, ganadería, silvicultura y pesca

B Industrias extractivas

C Industria manufacturera

D Suministro de energía eléctrica, gas, vapor y aire acondicionado

E Suministro de agua, actividades de saneamiento, gestión de residuos y descontaminación

F Construcción

G Comercio al por mayor y al por menor; reparación de vehículos de motor y motocicletas

H Transporte y almacenamiento

I Hostelería

J Información y comunicaciones

K Actividades financieras y de seguros

L Actividades inmobiliarias

M Actividades profesionales, científicas y técnicas

N Actividades administrativas y servicios auxiliares

P Educación

Q Actividades sanitarias y de servicios sociales

R Actividades artísticas, recreativas y de entretenimiento

S Otros servicios

T Actividades de los hogares como empleadores de personal doméstico; actividades de los hogares como productores de bienes y servicios para uso propio

U Actividades de organizaciones y organismos extraterritoriales

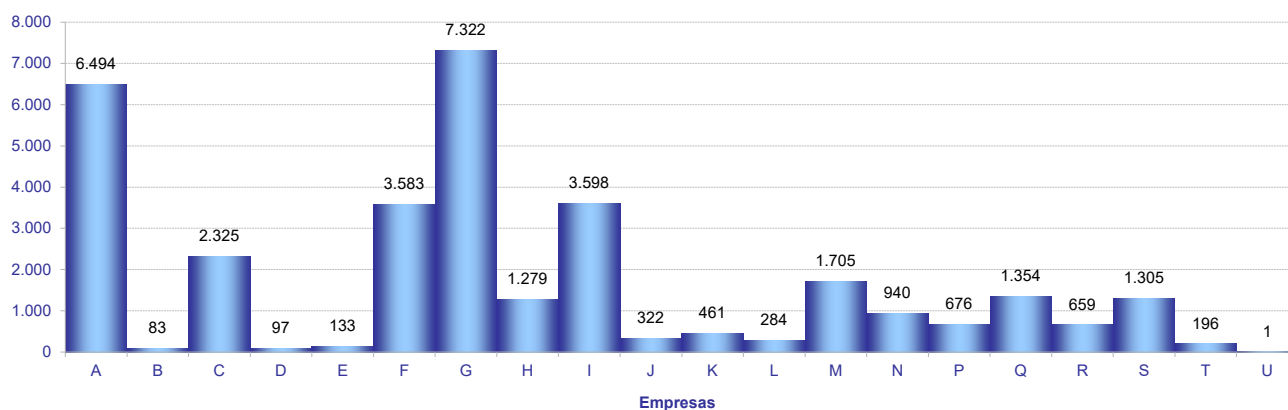

5. Empresas en alta en Extremadura según tamaño de la localidad y sector de la empresa

SECTOR	TAMAÑO		
	Rural	Intermedia	Urbana
Agricultura	2.442	2.576	1.601
Industria	588	1.076	1.050
Construcción	874	1.227	1.600
Servicios	2.510	5.233	13.203
Total	6.414	10.112	17.454

Población rural hasta 2.000 habitantes

Población intermedia desde 2.001 hasta 10.000 habitantes

Población urbana más de 10.000 habitantes

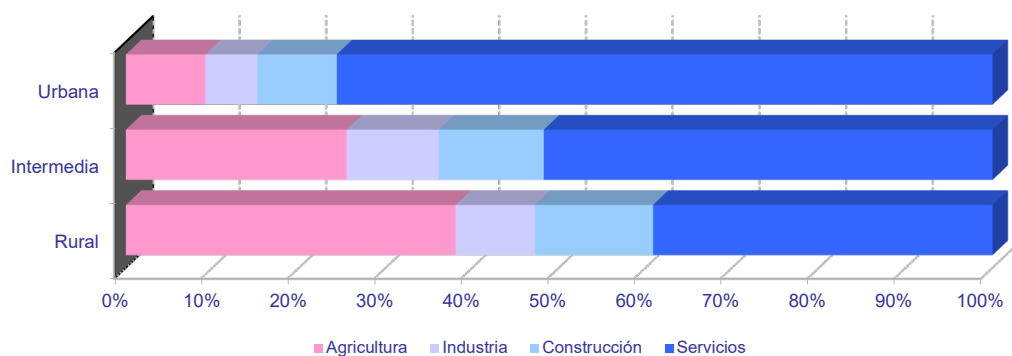
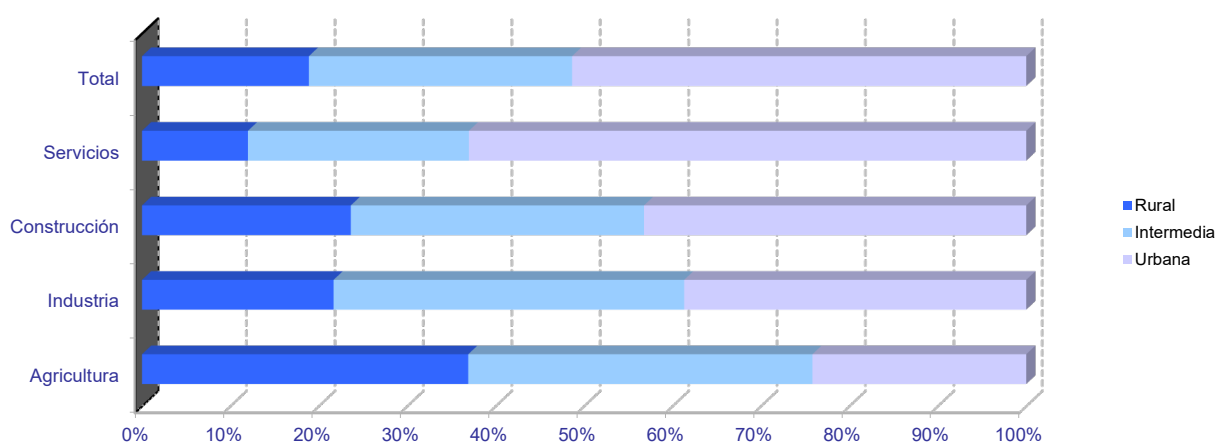

Empresas en alta en Extremadura por municipio de residencia y sector de actividad

PROVINCIA DE BADAJOZ

	NÚMERO DE EMPRESAS					NÚMERO DE TRABAJADORES				
	TOTAL	SECTOR DE ACTIVIDAD				TOTAL	SECTOR DE ACTIVIDAD			
		Agricultura	Industria	Construcción	Servicios		Agricultura	Industria	Construcción	Servicios
06001-Acedera	44	28	1	1	14	207	160	5	3	39
06002-Aceuchal	229	99	17	26	87	1.062	544	70	80	368
06003-Ahillones	19	6	0	2	11	46	8	0	5	33
06004-Alange	64	26	5	9	24	310	113	22	29	146
06005-Albuera, La	59	14	12	8	25	362	89	157	28	88
06006-Alburquerque	208	87	19	15	87	810	217	223	59	311
06007-Alconchel	45	22	5	4	14	113	49	25	11	28
06008-Alconera	12	0	7	2	3	133	0	116	14	3
06009-Ajucén	6	2	0	1	3	17	4	0	1	12
06010-Almendral	45	19	5	3	18	162	30	7	4	121
06011-Almendralejo	1.265	212	129	133	791	9.180	802	1.265	767	6.346
06012-Arroyo de San Serván	168	56	17	13	82	854	246	126	72	410
06013-Atalaya	4	1	0	1	2	32	1	0	1	30
06014-Azuaga	257	53	19	26	159	1.026	142	205	117	562
06015-Badajoz	4.681	276	216	337	3.852	47.903	1.780	2.247	2.647	41.229
06016-Barcarrota	85	23	6	7	49	397	42	16	60	279
06017-Baterno	2	1	0	0	1	2	1	0	0	1
06018-Benquerencia de la Serena	30	20	3	1	6	55	39	6	1	9
06019-Berlanga	68	21	12	8	27	147	40	20	32	55
06020-Bienvenida	37	10	8	3	16	409	18	55	24	312
06021-Bodonal de la Sierra	20	7	3	4	6	49	11	5	11	22
06022-Burguillos del Cerro	54	12	8	5	29	205	28	53	5	119
06023-Cabeza del Buey	157	50	11	11	85	1.309	78	72	56	1.103
06024-Cabeza la Vaca	27	6	7	7	7	78	13	29	20	16
06025-Calamonte	152	26	16	24	86	622	128	63	110	321
06026-Calera de León	34	9	6	4	15	103	24	48	10	21
06027-Calzadilla de los Barros	25	17	1	3	4	70	54	3	4	9
06028-Campanario	116	20	23	18	55	496	43	144	92	217
06029-Campillo de Llerena	45	22	1	6	16	163	64	2	28	69
06030-Capilla	4	4	0	0	0	4	4	0	0	0
06031-Carmonita	14	9	1	0	4	24	19	1	0	4
06032-Carrascalejo, El	2	1	0	0	1	3	2	0	0	1
06033-Casas de Don Pedro	31	7	1	6	17	107	36	3	16	52
06034-Casas de Reina	5	2	1	0	2	14	4	3	0	7
06035-Castilblanco	22	8	3	2	9	76	9	6	3	58
06036-Castuera	225	49	23	8	145	775	83	123	35	534
06042-Cheles	13	6	0	1	6	31	9	0	3	19
06037-Codosera, La	53	7	3	3	40	235	23	6	9	197
06038-Cordobilla de Lácara	22	10	4	0	8	55	24	8	0	23
06039-Coronada, La	35	10	4	7	14	114	39	6	19	50
06040-Corte de Peleas	40	22	2	1	15	130	81	8	2	39
06041-Cristina	4	1	2	0	1	30	7	22	0	1
06043-Don Alvaro	18	2	1	2	13	161	5	4	23	129
06044-Don Benito	1.305	203	95	133	874	11.404	1.615	1.401	715	7.673
06045-Entrín Bajo	17	12	2	1	2	33	19	8	2	4
06046-Esparragalejo	14	3	2	2	7	33	5	9	4	15
06047-Esparragosa de la Serena	19	9	4	2	4	38	14	16	3	5
06048-Esparragosa de Lares	31	15	3	7	6	87	37	5	19	26
06049-Feria	28	13	2	4	9	94	34	4	17	39
06050-Fregenal de la Sierra	155	23	25	14	93	1.076	35	370	67	604
06051-Fuenlabrada de los Montes	62	32	5	2	23	154	44	9	10	91
06052-Fuente de Cantos	179	47	19	24	89	822	97	92	87	546
06053-Fuente del Arco	28	12	1	2	13	70	18	5	5	42
06054-Fuente del Maestre	225	102	15	24	84	1.104	292	344	99	369
06055-Fuentes de León	48	12	8	9	19	158	22	44	46	46
06056-Garbayuela	16	4	2	5	5	32	10	3	11	8
06057-Garlitos	9	3	0	2	4	24	10	0	5	9
06058-Garrovilla, La	53	18	8	8	19	299	127	44	22	106
06059-Granja de Torrehermosa	67	15	5	9	38	236	74	8	38	116
06903-Guadiana	86	35	5	12	34	420	169	12	139	100
06060-Guareña	255	88	26	28	113	1.363	435	455	80	393
06061-Haba, La	27	4	6	7	10	157	4	113	21	19
06062-Helechosa de los Montes	14	8	0	0	6	52	43	0	0	9
06063-Herrera del Duque	100	22	6	14	58	393	42	132	38	181
06064-Higuera de la Serena	18	4	1	4	9	59	5	3	6	45
06065-Higuera de Llerena	12	10	1	1	0	36	25	1	10	0
06066-Higuera de Vargas	39	19	3	4	13	96	37	12	13	34
06067-Higuera la Real	69	13	14	6	36	437	26	283	14	114
06068-Hinojosa del Valle	9	3	0	0	6	49	5	0	0	44
06069-Hornachos	99	32	8	12	47	346	71	42	86	147
06070-Jerez de los Caballeros	327	62	42	31	192	2.868	274	1.455	129	1.010
06071-Lapa, La	10	5	0	2	3	15	8	0	3	4
06073-Llera	12	2	1	4	5	22	7	4	6	5
06074-Llerena	250	30	15	16	189	2.667	107	132	41	2.387
06072-Lobón	70	18	11	7	34	687	25	88	30	544
06075-Magacela	15	7	1	3	4	58	23	5	8	22
06076-Maguilla	28	13	5	3	7	68	35	9	9	15
06077-Malcocinado	6	3	2	0	1	7	4	2	0	1
06078-Malpartida de la Serena	8	1	1	0	6	41	2	1	0	38
06079-Manchita	22	10	0	6	6	40	14	0	16	10
06080-Medellín	74	39	8	2	25	338	185	28	4	121
06081-Medina de las Torres	22	3	3	6	10	63	5	6	14	38
06082-Mengabril	17	11	1	2	3	59	31	5	2	21
06083-Mérida	2.062	127	120	149	1.666	27.952	1.618	1.773	873	23.688
06084-Mirandilla	24	15	0	4	5	75	28	0	19	28

Empresas en alta en Extremadura por municipio de residencia y sector de actividad

PROVINCIA DE BADAJOZ

	NÚMERO DE EMPRESAS					NÚMERO DE TRABAJADORES				
	TOTAL	SECTOR DE ACTIVIDAD				TOTAL	SECTOR DE ACTIVIDAD			
		Agricultura	Industria	Construcción	Servicios		Agricultura	Industria	Construcción	Servicios
06085-Monesterio	185	36	30	24	95	846	73	176	82	515
06086-Montemolín	44	22	3	4	15	111	42	8	23	38
06087-Monterrubio de la Serena	77	30	10	6	31	147	37	29	15	66
06088-Montijo	393	56	29	53	255	2.228	350	382	314	1.182
06089-Morera, La	30	16	1	2	11	54	28	1	7	18
06090-Nava de Santiago, La	22	16	2	0	4	57	27	5	0	25
06091-Navalvillar de Pela	145	59	11	14	61	555	166	49	116	224
06092-Nogales	26	11	5	5	5	145	17	64	13	51
06093-Oliva de la Frontera	117	14	23	16	64	598	49	194	71	284
06094-Oliva de Mérida	41	18	3	10	10	184	80	7	81	16
06095-Olivenza	325	79	28	54	164	2.322	815	169	332	1.006
06096-Orellana de la Sierra	4	2	0	1	1	6	4	0	1	1
06097-Orellana la Vieja	92	18	5	15	54	353	64	40	129	120
06098-Palomas	16	11	0	0	5	45	32	0	0	13
06099-Parra, La	24	10	3	6	5	56	20	4	23	9
06100-Peñalsordo	17	5	2	1	9	33	5	4	2	22
06101-Peraleda del Zaucejo	19	13	3	1	2	81	57	21	1	2
06102-Puebla de Alcocer	49	20	3	4	22	203	67	28	7	101
06103-Puebla de la Calzada	178	36	16	31	95	1.208	250	186	250	522
06104-Puebla de la Reina	21	15	0	3	3	28	20	0	4	4
06107-Puebla de Obando	32	12	3	7	10	100	26	12	22	40
06108-Puebla de Sancho Pérez	64	9	14	8	33	1.441	20	62	43	1.316
06105-Puebla del Maestre	19	11	1	3	4	25	13	2	6	4
06106-Puebla del Prior	11	4	2	1	4	38	24	8	2	4
06902-Pueblonuevo del Guadiana	51	23	2	3	23	342	130	152	3	57
06109-Quintana de la Serena	140	11	40	17	72	660	24	311	42	283
06110-Reina	4	3	0	1	0	32	31	0	1	0
06111-Rena	13	8	1	0	4	32	27	1	0	4
06112-Retamal de Llerena	16	11	1	3	1	61	50	1	9	1
06113-Ribera del Fresno	118	42	8	20	48	688	106	65	87	430
06114-Risco	2	1	0	0	1	4	2	0	0	2
06115-Roca de la Sierra, La	52	26	5	4	17	171	86	8	13	64
06116-Salvaleón	40	8	6	6	20	186	21	21	45	99
06117-Salvaterra de los Barros	40	13	5	7	15	177	25	92	21	39
06119-San Pedro de Mérida	12	5	0	0	7	77	13	0	0	64
06123-San Vicente de Alcántara	173	32	44	17	80	923	70	483	98	272
06118-Sancti-Spíritus	4	1	0	0	3	27	2	0	0	25
06120-Santa Amalia	151	60	11	15	65	677	294	154	71	158
06121-Santa Marta	187	73	13	33	68	681	185	54	125	317
06122-Santos de Maimona, Los	215	51	18	25	121	947	178	101	127	541
06124-Segura de León	40	8	3	5	24	123	18	8	20	77
06125-Siruela	55	14	8	5	28	191	81	23	20	67
06126-Solana de los Barros	104	57	4	18	25	397	239	7	80	71
06127-Talarrubias	109	32	8	15	54	645	174	109	106	256
06128-Talavera la Real	199	54	21	22	102	1.094	372	223	62	437
06129-Táliga	20	9	2	5	4	95	46	4	36	9
06130-Tamurejo	2	0	1	0	1	41	0	1	0	40
06131-Torre de Miguel Sesmero	52	14	7	9	22	371	29	213	34	95
06132-Torremayor	27	14	3	2	8	239	129	21	32	57
06133-Torremejía	67	27	7	12	21	322	63	147	63	49
06134-Trasierra	11	6	0	2	3	32	7	0	19	6
06135-Trujillanos	34	3	3	2	26	179	3	26	13	137
06136-Usagre	64	40	2	12	10	268	138	11	98	21
06137-Valdecaballeros	31	8	4	9	10	76	18	25	18	15
06901-Valdelacalzada	118	66	5	18	29	874	553	48	136	137
06138-Valdetorres	32	13	3	3	13	244	160	23	7	54
06139-Valencia de las Torres	21	15	1	1	4	80	62	2	8	8
06140-Valencia del Mombuey	17	4	4	0	9	59	27	18	0	14
06141-Valencia del Ventoso	28	3	7	1	17	85	5	30	10	40
06146-Valle de la Serena	28	11	1	5	11	48	18	1	12	17
06147-Valle de Matamoros	5	1	0	2	2	12	1	0	7	4
06148-Valle de Santa Ana	20	7	1	3	9	63	11	1	23	28
06142-Valverde de Burguillos	11	1	5	1	4	40	2	32	2	4
06143-Valverde de Leganés	150	29	19	20	82	772	293	92	78	309
06144-Valverde de Llerena	8	2	1	1	4	16	2	4	5	5
06145-Valverde de Mérida	14	7	2	1	4	73	41	6	6	20
06149-Villafraña de los Barros	436	107	35	52	242	3.257	252	918	179	1.908
06150-Villagarcía de la Torre	17	2	2	5	8	41	3	2	18	18
06151-Villagonzalo	36	18	5	3	10	98	57	17	7	17
06152-Villalba de los Barros	59	36	2	8	13	280	125	2	67	86
06153-Villanueva de la Serena	846	207	64	90	485	7.821	2.126	726	574	4.395
06154-Villanueva del Fresno	87	36	7	8	36	287	81	44	24	138
06156-Villar de Rena	50	35	2	4	9	260	219	10	5	26
06155-Villar del Rey	63	21	6	11	25	234	66	39	56	73
06157-Villarta de los Montes	7	3	0	2	2	11	5	0	2	4
06158-Zafra	592	25	48	53	466	4.264	58	1.024	343	2.839
06159-Zahínos	85	36	13	7	29	298	140	55	40	63
06160-Zalamea de la Serena	102	11	11	20	60	377	19	32	52	274
06162-Zarza, La	106	21	10	18	57	432	103	30	68	231
06161-Zarza-Capilla	8	1	1	1	5	73	1	42	2	28

Empresas en alta en Extremadura por municipio de residencia y sector de actividad

PROVINCIA DE CÁCERES

	NÚMERO DE EMPRESAS					NÚMERO DE TRABAJADORES				
	TOTAL	SECTOR DE ACTIVIDAD				TOTAL	SECTOR DE ACTIVIDAD			
		Agricultura	Industria	Construcción	Servicios		Agricultura	Industria	Construcción	Servicios
10001-Abadía	4	1	0	1	2	5	2	0	1	2
10002-Abertura	7	1	0	1	5	33	1	0	2	30
10003-Acebo	18	1	2	2	13	52	1	3	4	44
10004-Acehúche	24	5	7	3	9	75	9	21	15	30
10005-Aceituna	8	2	0	1	5	48	32	0	1	15
10006-Ahigal	30	5	3	5	17	102	22	25	6	49
10903-Alagón del Río	20	4	4	2	10	111	7	27	45	32
10007-Albalá	14	3	0	3	8	115	11	0	5	99
10008-Alcántara	63	24	3	11	25	323	39	12	91	181
10009-Alcollarín	8	7	0	1	0	31	30	0	1	0
10010-Alcuéscar	71	17	3	10	41	260	44	3	51	162
10012-Aldea del Cano	16	7	1	2	6	70	19	6	8	37
10013-Aldea del Obispo, La	10	6	0	1	3	12	6	0	3	3
10011-Aldeacentenera	28	13	4	6	5	134	37	9	40	48
10014-Aldeanueva de la Vera	41	15	0	5	21	104	24	0	16	64
10015-Aldeanueva del Camino	30	3	8	0	19	202	4	29	0	169
10016-Aldehuela de Jerte	7	5	1	1	0	27	10	1	16	0
10017-Alía	44	30	2	4	8	108	74	4	10	20
10018-Aliseda	58	23	8	5	22	181	89	26	13	53
10019-Almaraz	50	5	14	6	25	1.996	7	1.156	123	710
10020-Almoharín	59	20	8	6	25	326	50	122	16	138
10021-Arroyo de la Luz	133	24	9	29	71	611	59	27	140	385
10023-Arroyomolinos	16	7	1	3	5	35	19	2	4	10
10022-Arroyomolinos de la Vera	6	3	0	1	2	20	3	0	1	16
10024-Baños de Montemayor	38	1	4	5	28	259	1	34	14	210
10025-Barrado	8	2	0	3	3	23	2	0	6	15
10026-Belvis de Monroy	12	6	0	0	6	73	15	0	0	58
10027-Benquerencia	2	0	0	1	1	3	0	0	2	1
10028-Berrocalejo	4	2	0	0	2	5	3	0	0	2
10029-Berzocana	22	13	2	2	5	45	27	5	7	6
10030-Bohonal de Ibor	14	2	1	1	10	98	4	1	2	91
10031-Botija	6	2	1	1	2	16	4	1	6	5
10032-Brozás	77	30	10	13	24	214	75	30	44	65
10033-Cabañas del Castillo	14	7	1	2	4	41	22	4	4	11
10034-Cabezabellosa	4	0	0	2	2	19	0	0	17	2
10035-Cabezuela del Valle	87	38	2	8	39	293	70	25	22	176
10036-Cabrero	9	5	3	0	1	17	5	7	0	5
10037-Cáceres	3.356	175	145	290	2.746	37.606	576	1.752	2.652	32.626
10038-Cachorrilla	7	7	0	0	0	11	11	0	0	0
10039-Cadalso	3	0	0	0	3	6	0	0	0	6
10040-Calzadilla	11	4	1	2	4	52	15	2	30	5
10041-Caminomorisco	27	0	2	6	19	74	0	10	19	45
10042-Campillo de Deleitosa	3	1	0	1	1	3	1	0	1	1
10043-Campo Lugar	38	28	2	2	6	143	108	8	6	21
10044-Cañamero	63	13	12	4	34	259	60	40	9	150
10045-Cañaveral	35	4	5	6	20	142	5	57	13	67
10046-Carbajo	6	2	0	0	4	46	5	0	0	41
10047-Carcaboso	41	10	2	9	20	168	29	6	57	76
10048-Carrascalejo	7	2	2	3	0	28	2	6	20	0
10049-Casar de Cáceres	130	11	26	25	68	1.379	15	570	134	660
10050-Casar de Palomero	22	8	0	1	13	96	22	0	2	72
10051-Casares de las Hurdes	5	0	0	2	3	25	0	0	4	21
10052-Casas de Don Antonio	6	1	0	1	4	56	1	0	6	49
10053-Casas de Don Gómez	13	2	1	3	7	33	2	5	5	21
10056-Casas de Millán	15	9	0	3	3	19	11	0	5	3
10057-Casas de Miravete	4	2	0	0	2	8	6	0	0	2
10054-Casas del Castañar	15	4	0	2	9	39	4	0	2	33
10055-Casas del Monte	20	4	2	5	9	199	12	127	29	31
10058-Casatejada	54	27	7	3	17	326	123	115	6	82
10059-Casillas de Coria	10	7	0	2	1	23	13	0	9	1
10060-Castañar de Ibor	26	5	2	5	14	72	9	3	12	48
10061-Ceclavín	40	14	5	9	12	97	44	8	21	24
10062-Cedillo	24	4	1	10	9	167	12	1	82	72
10063-Cerezo	1	1	0	0	0	1	1	0	0	0
10064-Cilleros	36	13	1	9	13	127	22	1	31	73
10065-Collado de la Vera	16	12	0	1	3	29	24	0	1	4
10066-Conquista de la Sierra	4	2	0	0	2	7	2	0	0	5
10067-Coria	386	44	21	43	278	3.126	74	293	551	2.208
10068-Cuacos de Yuste	57	13	11	6	27	465	25	223	18	199
10069-Cumbre, La	23	8	1	3	11	76	17	2	22	35
10070-Deleitosa	22	4	4	2	12	68	8	12	4	44
10071-Descargamaría	6	2	1	1	2	9	4	2	1	2
10072-Eljas	18	0	4	4	10	72	0	47	5	20
10073-Escorial	21	8	5	3	5	73	13	32	5	23
10075-Fresnedoso de Ibor	6	4	0	0	2	6	4	0	0	2
10076-Galisteo	34	20	4	2	8	159	53	23	4	79
10077-Garciaz	20	15	0	2	3	45	39	0	2	4
10078-Garganta, La	7	1	0	5	1	10	1	0	8	1
10079-Garganta la Olla	17	4	1	2	10	40	4	1	2	33
10080-Gargantilla	10	4	2	0	4	11	4	2	0	5
10081-Gargüera	8	7	0	0	1	12	11	0	0	1
10082-Garrovillas de Alconétar	44	14	4	8	18	106	15	4	17	70
10083-Garvín	7	5	0	0	2	15	13	0	0	2
10084-Gata	36	12	2	8	14	296	79	10	13	194
10085-Gordo, El	10	2	1	2	5	163	2	95	8	58

Empresas en alta en Extremadura por municipio de residencia y sector de actividad

PROVINCIA DE CÁCERES

	NÚMERO DE EMPRESAS					NÚMERO DE TRABAJADORES				
	TOTAL	SECTOR DE ACTIVIDAD				TOTAL	SECTOR DE ACTIVIDAD			
		Agricultura	Industria	Construcción	Servicios		Agricultura	Industria	Construcción	Servicios
10086-Granja, La	9	4	2	1	2	32	13	12	3	4
10087-Guadalupe	67	10	4	8	45	340	28	9	54	249
10088-Guijo de Coria	6	4	1	0	1	8	6	1	0	1
10089-Guijo de Galisteo	46	15	2	4	25	181	59	3	17	102
10090-Guijo de Granadilla	17	7	1	2	7	106	12	1	42	51
10091-Guijo de Santa Bárbara	9	1	1	0	7	14	2	1	0	11
10092-Herguizuela	9	3	0	1	5	16	4	0	2	10
10093-Hernán-Pérez	10	3	0	3	4	28	18	0	6	4
10094-Herrera de Alcántara	15	9	1	2	3	79	34	19	7	19
10095-Herreruela	21	14	2	1	4	75	25	35	2	13
10096-Hervás	129	3	14	17	95	587	15	160	32	380
10097-Higuera de Albalat	2	0	0	1	1	3	0	0	2	1
10098-Hinojal	13	5	0	4	4	32	6	0	16	10
10099-Holguera	17	7	1	2	7	21	8	1	5	7
10100-Hoyos	20	2	2	2	14	94	2	5	2	85
10101-Huéлага	4	1	0	0	3	6	2	0	0	4
10102-Ibahernando	15	3	2	4	6	28	6	4	7	11
10103-Jaraicejo	21	8	1	2	10	103	23	1	4	75
10104-Jaraíz de la Vera	172	32	25	19	96	896	80	152	69	595
10105-Jarandilla de la Vera	116	22	8	13	73	512	53	20	65	374
10106-Jarilla	4	1	0	1	2	12	1	0	1	10
10107-Jerte	46	17	1	5	23	147	36	3	8	100
10108-Ladrillar	2	0	0	1	1	5	0	0	1	4
10109-Logrosán	99	45	9	10	35	506	157	39	32	278
10110-Losar de la Vera	66	11	8	5	42	289	42	25	14	208
10111-Madrigal de la Vera	62	14	3	10	35	203	49	9	23	122
10112-Madrigalejo	49	17	6	5	21	726	575	39	14	98
10113-Madroñera	61	21	6	6	28	166	30	10	15	111
10114-Majadas	26	6	3	6	11	244	19	61	105	59
10115-Malpartida de Cáceres	118	8	21	17	72	686	16	139	116	415
10116-Malpartida de Plasencia	166	44	20	37	65	1.339	266	588	180	305
10117-Marchagaz	5	3	1	1	0	28	24	2	2	0
10118-Mata de Alcántara	10	2	0	2	6	30	3	0	4	23
10119-Membrío	23	10	3	5	5	80	27	5	15	33
10120-Mesas de Ibor	1	0	0	0	1	1	0	0	0	1
10121-Miajadas	332	56	36	39	201	2.040	139	670	217	1.014
10122-Millanes	7	2	1	1	3	23	2	3	1	17
10123-Mirabel	11	1	4	2	4	106	9	12	59	26
10124-Mohedas de Granadilla	31	7	3	6	15	141	7	16	18	100
10125-Monroy	36	25	2	3	6	63	45	7	4	7
10126-Montánchez	59	7	11	11	30	251	9	55	33	154
10127-Montehermoso	193	37	21	25	110	818	80	154	94	490
10128-Moraleja	252	34	27	30	161	1.129	87	168	89	785
10129-Morcillo	6	3	0	1	2	8	5	0	1	2
10130-Navaconcejo	67	16	3	12	36	219	23	16	30	150
10131-Navalmoral de la Mata	520	27	39	46	408	4.126	94	944	360	2.728
10132-Navalvillar de Ibor	5	1	1	1	2	8	2	1	2	3
10133-Navas del Madroño	37	13	3	10	11	95	26	17	34	18
10134-Navezuelas	12	0	0	4	8	32	0	0	17	15
10135-Nuñomoral	19	0	1	9	9	91	0	2	27	62
10136-Oliva de Plasencia	22	15	0	2	5	38	25	0	7	6
10137-Palomero	7	2	1	1	3	17	12	1	1	3
10138-Pasarón de la Vera	22	11	1	3	7	40	17	4	8	11
10139-Pedroso de Acim	8	4	1	0	3	35	10	17	0	8
10140-Peraleda de la Mata	59	27	8	6	18	350	58	165	26	101
10141-Peraleda de San Román	7	3	0	2	2	23	3	0	17	3
10142-Perales del Puerto	24	7	1	3	13	57	10	1	12	34
10143-Pescueza	6	4	1	0	1	24	6	2	0	16
10144-Pesga, La	14	1	0	2	11	51	1	0	7	43
10145-Piedras Albas	2	0	0	1	1	15	0	0	5	10
10146-Pinofranqueado	67	16	3	10	38	430	31	5	82	312
10147-Piornal	29	10	3	3	13	66	16	13	10	27
10148-Plasencia	1.287	63	81	167	976	10.716	349	980	1.292	8.095
10149-Plasenzuela	12	3	1	2	6	115	5	1	3	106
10150-Portaje	13	10	0	1	2	21	17	0	2	2
10151-Portezuelo	11	6	0	2	3	42	13	0	17	12
10152-Pozuelo de Zarzón	13	3	3	1	6	74	4	20	4	46
10905-Pueblonuevo de Miramonte	16	11	2	0	3	24	14	4	0	6
10153-Puerto de Santa Cruz	2	0	0	1	1	13	0	0	8	5
10154-Rebollar	8	5	0	3	3	12	6	0	0	6
10155-Riolobos	34	13	3	3	15	104	17	29	10	48
10156-Robledillo de Gata	8	1	0	0	7	12	3	0	0	9
10157-Robledillo de la Vera	8	2	0	0	6	15	3	0	0	12
10158-Robledillo de Trujillo	5	2	0	2	1	47	7	0	6	34
10159-Robledollano	12	4	2	1	5	31	6	9	10	6
10160-Romangordo	7	2	1	2	2	25	3	3	3	16
10901-Rosalejo	54	32	4	6	12	213	153	5	15	40
10161-Ruanes	3	1	1	0	1	11	1	8	0	2
10162-Salorino	24	18	1	2	3	60	48	1	8	3
10163-Salvatierra de Santiago	10	1	3	1	5	37	1	25	1	10
10164-San Martín de Trevejo	21	0	1	4	16	73	0	1	8	64
10165-Santa Ana	7	3	0	4	0	25	4	0	21	0
10166-Santa Cruz de la Sierra	16	5	2	1	8	32	8	8	1	15
10167-Santa Cruz de Paniagua	14	10	0	1	3	36	19	0	9	8
10168-Santa Marta de Magasca	7	6	1	0	0	27	25	2	0	0

Empresas en alta en Extremadura por municipio de residencia y sector de actividad

PROVINCIA DE CÁCERES

	NÚMERO DE EMPRESAS					NÚMERO DE TRABAJADORES				
	TOTAL	SECTOR DE ACTIVIDAD				TOTAL	SECTOR DE ACTIVIDAD			
		Agricultura	Industria	Construcción	Servicios		Agricultura	Industria	Construcción	Servicios
10169-Santiago de Alcántara	7	4	0	2	1	55	4	0	50	1
10170-Santiago del Campo	5	1	1	1	2	64	1	58	2	3
10171-Santibáñez el Alto	9	6	0	0	3	35	30	0	0	5
10172-Santibáñez el Bajo	18	4	2	4	8	50	6	6	4	34
10173-Saucedilla	29	11	3	6	9	171	31	95	20	25
10174-Segura de Toro	7	1	0	1	5	15	1	0	3	11
10175-Serradilla	34	11	4	5	14	96	41	9	14	32
10176-Serrejón	19	13	1	0	5	57	34	1	0	22
10177-Sierra de Fuentes	25	1	3	9	12	76	2	4	24	46
10178-Talaván	16	4	0	6	6	67	11	0	24	32
10179-Talaveruela de la Vera	7	1	0	2	4	15	3	0	6	6
10180-Talayuela	225	76	11	30	108	1.868	870	149	219	630
10181-Tejeda de Tiétar	25	12	1	4	8	130	88	2	22	18
10904-Tiétar	30	15	2	1	12	86	49	3	10	24
10182-Toril	18	13	1	1	3	91	65	14	5	7
10183-Tornavacas	37	21	1	7	8	71	27	1	20	23
10184-Torno, El	29	11	2	3	13	94	12	4	5	73
10187-Torre de Don Miguel	13	2	0	2	9	71	22	0	2	47
10188-Torre de Santa María	12	1	2	2	7	50	9	10	8	23
10185-Torrecilla de los Angeles	15	6	1	2	6	289	15	9	32	233
10186-Torrecillas de la Tiesa	49	19	4	8	18	283	43	28	35	177
10190-Torrejón el Rubio	38	21	1	2	14	96	38	23	4	31
10189-Torrejoncillo	77	16	6	19	36	374	79	23	66	206
10191-Torremenga	16	4	1	5	6	46	7	1	31	7
10192-Torremocha	11	5	2	1	3	30	6	6	1	17
10193-Torreorgaz	34	4	5	11	14	158	5	11	59	83
10194-Torrequemada	20	3	6	3	8	55	3	27	3	22
10195-Trujillo	415	70	40	42	263	2.869	139	538	312	1.880
10196-Valdastillas	14	4	0	0	10	217	5	0	0	212
10197-Valdecañas de Tajo	2	1	0	1	0	2	1	0	1	0
10198-Valdefuentes	39	11	5	4	19	264	16	11	21	216
10199-Valdehúncar	2	0	0	1	1	10	0	0	3	7
10200-Valdelacasa de Tajo	12	3	2	2	5	24	9	2	5	8
10201-Valdemorales	5	0	0	3	2	48	0	0	17	31
10202-Valdeobispo	21	10	0	3	8	45	19	0	16	10
10203-Valencia de Alcántara	182	46	15	19	102	637	112	55	55	415
10204-Valverde de la Vera	17	7	0	3	7	37	12	0	5	20
10205-Valverde del Fresno	65	11	6	9	39	206	38	14	29	125
10902-Vegaviana	13	4	0	1	8	26	14	0	3	9
10206-Viandar de la Vera	3	0	1	2	0	10	0	6	4	0
10207-Villa del Campo	6	4	0	0	2	16	12	0	0	4
10208-Villa del Rey	4	2	0	1	1	21	6	0	8	7
10209-Villamesías	10	7	0	1	2	24	11	0	2	11
10210-Villamiel	19	7	2	3	7	48	28	2	4	14
10211-Villanueva de la Sierra	12	5	1	3	3	26	13	4	4	5
10212-Villanueva de la Vera	89	29	7	12	41	280	58	26	65	131
10213-Villar del Pedroso	28	12	0	5	11	47	23	0	8	16
10214-Villar de Plasencia	10	3	1	0	6	22	4	4	0	14
10215-Villasbuenas de Gata	13	5	1	1	6	37	13	2	1	21
10216-Zarza de Granadilla	61	13	6	7	35	241	22	63	14	142
10217-Zarza de Montánchez	11	3	1	3	4	13	3	2	3	5
10218-Zarza la Mayor	26	7	3	4	12	82	15	6	10	51
10219-Zorita	35	24	2	2	7	136	60	2	25	49