

Empresas dadas de alta en la Seguridad Social en Extremadura

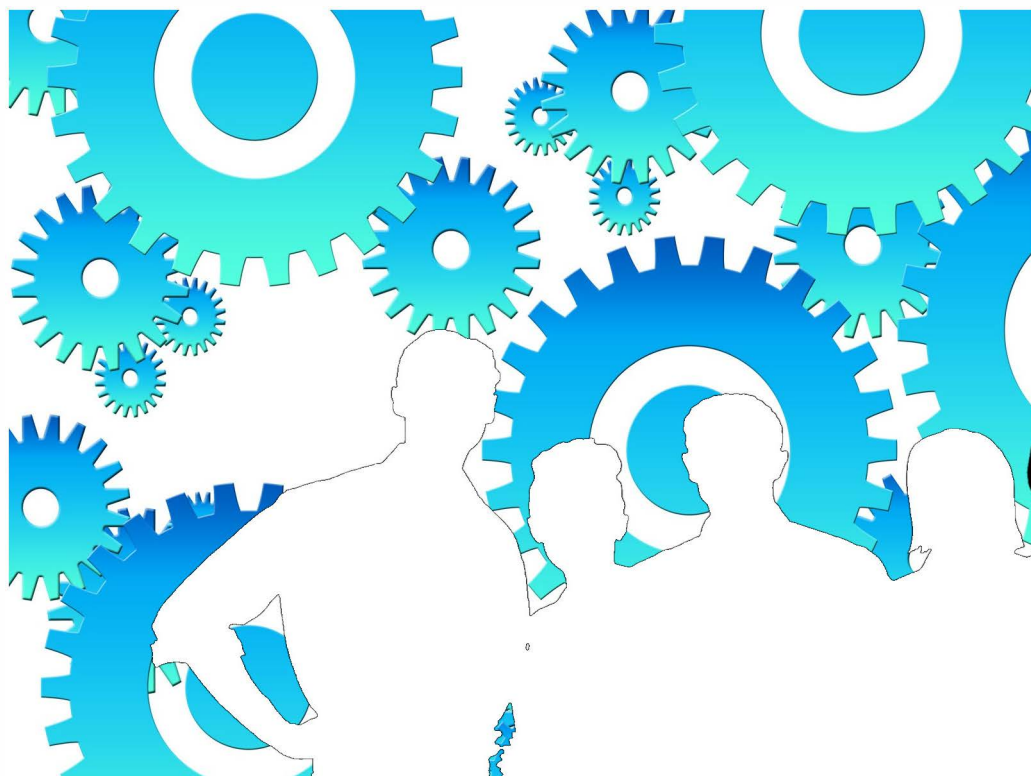

Mayo 2022

ieex
Instituto de Estadística
de Extremadura

JUNTA DE EXTREMADURA

NOTAS ACLARATORIAS:

Se recoge la información relativa a empresas en alta laboral que figuran inscritas en la Seguridad Social.

La información de este apartado se ha obtenido a partir del fichero de Cuentas de Cotización de la Seguridad Social por cuenta ajena con excepción del Sistema Especial de Empleados de Hogar, siguiendo la metodología que utiliza el Ministerio de Inclusión, Seguridad Social y Migraciones.

Bajo una Cuenta de Cotización figuran agrupados los trabajadores afiliados que pertenecen a una misma empresa, desarrollan su actividad laboral en una misma provincia y sus características frente a la cotización son homogéneas.

En esta publicación una empresa agrupa todas las Cuentas de Cotización con el mismo número de Identificación Fiscal.

A cada empresa se le ha asignado la actividad económica asociada a su cuenta de cotización, cuando sólo tiene una, o a la cuenta de cotización con más trabajadores, cuando tiene varias. Siguiendo la metodología que utiliza el Ministerio de Inclusión, Seguridad Social y Migraciones, se excluye del sector servicios "Administración Pública y defensa; Seguridad Social obligatoria".

Los datos para Extremadura y para cada provincia corresponden a las empresas que tienen algún centro de trabajo en el respectivo territorio. Dado que una misma empresa puede tener centros de trabajo en las dos provincias, la suma de los datos de las empresas de Badajoz y Cáceres no tiene por qué coincidir con la cifra para Extremadura. La misma reflexión se aplica a los resultados municipales.

El tamaño de la empresa corresponde con el número de trabajadores por territorio que tiene la empresa.

ÍNDICE

Empresas en alta en Extremadura.....	4
1. Según provincia y tamaño de la empresa	4
2. Según provincia y sector de la empresa	4
3. Según provincia y actividad económica de la empresa	5
4. Según tamaño de la localidad y sector de la empresa	6
Empresas en alta en Extremadura por municipio de residencia y sector de actividad.....	7
Provincia de Badajoz.....	7
Provincia de Cáceres.....	10

Empresas en alta en el régimen General en Extremadura.

33.136

1. Empresas en alta en Extremadura según provincia y tamaño de la empresa

TAMAÑO	NÚMERO DE EMPRESAS			NÚMERO DE TRABAJADORES		
	Badajoz	Cáceres	Extremadura	Badajoz	Cáceres	Extremadura
1-2 trab.	11.501	7.739	18.839	15.250	10.184	24.888
3-5 trab.	4.617	2.801	7.219	17.276	10.428	26.932
6-9 trab.	2.045	1.165	3.106	14.795	8.402	22.460
10-25 trab.	1.769	1.001	2.642	26.159	14.846	39.205
26-49 trab.	471	255	707	16.261	8.785	24.397
50-249 trab.	373	208	548	36.547	19.632	52.015
250-499 trab.	24	14	53	7.895	4.881	17.987
500 o más trab.	17	6	22	28.915	13.931	46.303
Total	20.817	13.189	33.136	163.098	91.089	254.187

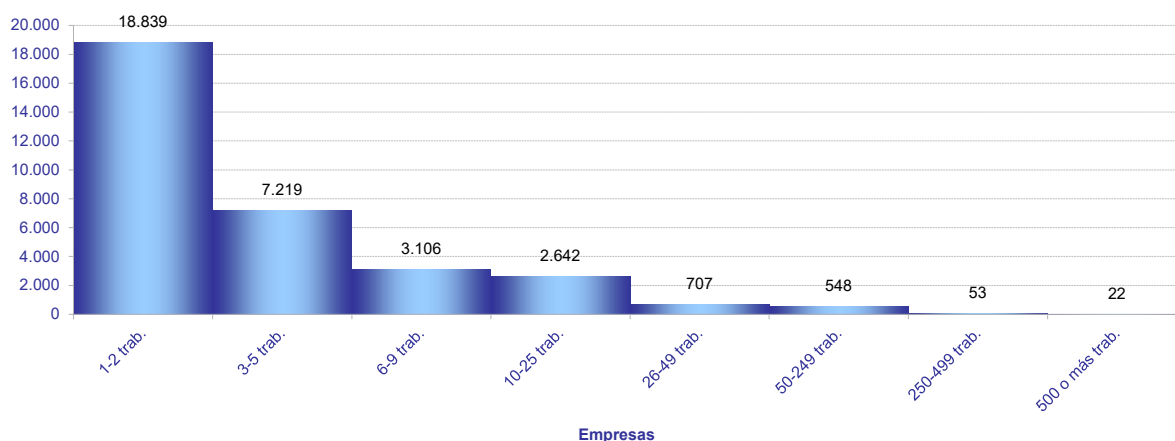

2. Empresas en alta en Extremadura según provincia y sector de la empresa

SECTOR	NÚMERO DE EMPRESAS			NÚMERO DE TRABAJADORES			TRAB / EMP
	Badajoz	Cáceres	Extremadura	Badajoz	Cáceres	Extremadura	Extrem.
Agricultura	4.200	2.942	7.091	24.707	9.843	34.431	4,9
Industria	1.733	973	2.644	18.880	10.583	29.614	11,2
Construcción	2.176	1.546	3.620	11.341	8.413	19.752	5,5
Servicios	12.708	7.728	19.781	108.170	62.250	170.390	8,6
Total	20.817	13.189	33.136	163.098	91.089	254.187	7,7

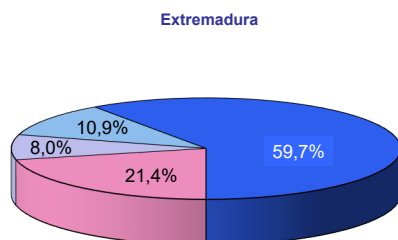
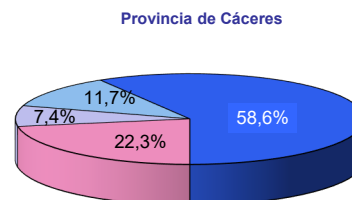
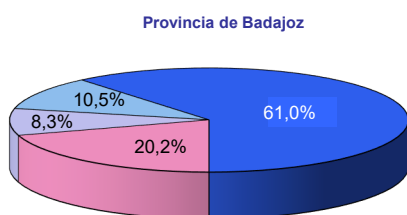

■ Agricultura ■ Industria ■ Construcción ■ Servicios

3. Empresas en alta en Extremadura según provincia, tamaño de la empresa y sector de la empresa

TAMAÑO

Extremadura	Agricultura	Industria	Construcción	Servicios
NÚMERO DE EMPRESAS. SECTOR				
1-2 trab.	4.779	1.160	1.836	11.064
3-5 trab.	1.336	628	857	4.398
6-9 trab.	476	327	440	1.863
10-25 trab.	333	323	374	1.612
26-49 trab.	100	92	82	433
50-249 trab.	54	102	29	363
250-499 trab.	8	10	2	33
500 o más trab.	5	2	0	15
NÚMERO DE TRABAJADORES. SECTOR				
1-2 trab.	6.209	1.581	2.484	14.614
3-5 trab.	4.891	2.340	3.237	16.464
6-9 trab.	3.413	2.384	3.199	13.464
10-25 trab.	4.868	4.975	5.456	23.906
26-49 trab.	3.511	3.202	2.720	14.964
50-249 trab.	5.348	10.349	2.051	34.267
250-499 trab.	2.828	3.627	605	10.927
500 o más trab.	3.363	1.156	0	41.784
BADAJOZ				
NÚMERO DE EMPRESAS. SECTOR				
1-2 trab.	2.670	735	1.115	6.981
3-5 trab.	793	423	503	2.898
6-9 trab.	348	214	261	1.222
10-25 trab.	251	221	238	1.059
26-49 trab.	80	68	47	276
50-249 trab.	49	66	12	246
250-499 trab.	5	4	0	15
500 o más trab.	4	2	0	11
NÚMERO DE TRABAJADORES. SECTOR				
1-2 trab.	3.503	1.009	1.513	9.225
3-5 trab.	2.916	1.569	1.911	10.880
6-9 trab.	2.508	1.534	1.915	8.838
10-25 trab.	3.718	3.328	3.474	15.639
26-49 trab.	2.842	2.376	1.544	9.499
50-249 trab.	5.034	6.443	984	24.086
250-499 trab.	1.716	1.465	0	4.714
500 o más trab.	2.470	1.156	0	25.289
CÁCERES				
NÚMERO DE EMPRESAS. SECTOR				
1-2 trab.	2.148	463	782	4.346
3-5 trab.	543	215	378	1.665
6-9 trab.	132	116	194	723
10-25 trab.	83	110	143	665
26-49 trab.	23	26	30	176
50-249 trab.	11	38	19	140
250-499 trab.	1	5	0	8
500 o más trab.	1	0	0	5
NÚMERO DE TRABAJADORES. SECTOR				
1-2 trab.	2.760	625	1.057	5.742
3-5 trab.	1.971	810	1.412	6.235
6-9 trab.	932	862	1.401	5.207
10-25 trab.	1.154	1.749	2.122	9.821
26-49 trab.	724	862	1.011	6.188
50-249 trab.	1.402	4.013	1.410	12.807
250-499 trab.	254	1.662	0	2.965
500 o más trab.	646	0	0	13.285

4. Empresas en alta en Extremadura según provincia y actividad económica de la empresa

SECC	NÚMERO DE EMPRESAS			NÚMERO DE TRABAJADORES			TRAB / EMP
	Badajoz	Cáceres	Extremadura	Badajoz	Cáceres	Extremadura	
A	4.200	2.942	7.091	24.707	9.843	34.431	4,9
B	67	27	89	501	273	774	8,7
C	1.515	842	2.320	15.273	8.020	23.277	10,0
D	75	35	102	750	772	1.521	14,9
E	76	69	133	2.356	1.518	4.042	30,4
F	2.176	1.546	3.620	11.341	8.413	19.752	5,5
G	4.826	2.690	7.290	25.200	13.109	38.289	5,3
H	878	429	1.283	6.847	2.891	9.720	7,6
I	1.999	1.542	3.515	11.050	7.768	18.815	5,4
J	223	115	315	2.488	1.238	3.722	11,8
K	299	188	452	2.630	1.307	3.948	8,7
L	180	92	272	326	174	500	1,8
M	1.112	606	1.669	6.589	2.971	9.788	5,9
N	684	386	940	10.822	5.114	16.058	17,1
P	411	281	674	10.665	7.925	18.440	27,4
Q	835	533	1.302	25.672	16.434	41.908	32,2
R	372	231	588	1.912	1.087	2.991	5,1
S	799	514	1.271	3.864	2.101	5.977	4,7
T	88	121	208	102	131	231	1,1
U	2	0	2	3	0	3	1,5

A Agricultura, ganadería, silvicultura y pesca

B Industrias extractivas

C Industria manufacturera

D Suministro de energía eléctrica, gas, vapor y aire acondicionado

E Suministro de agua, actividades de saneamiento, gestión de residuos y descontaminación

F Construcción

G Comercio al por mayor y al por menor; reparación de vehículos de motor y motocicletas

H Transporte y almacenamiento

I Hostelería

J Información y comunicaciones

K Actividades financieras y de seguros

L Actividades inmobiliarias

M Actividades profesionales, científicas y técnicas

N Actividades administrativas y servicios auxiliares

P Educación

Q Actividades sanitarias y de servicios sociales

R Actividades artísticas, recreativas y de entretenimiento

S Otros servicios

T Actividades de los hogares como empleadores de personal doméstico; actividades de los hogares como productores de bienes y servicios para uso propio

U Actividades de organizaciones y organismos extraterritoriales

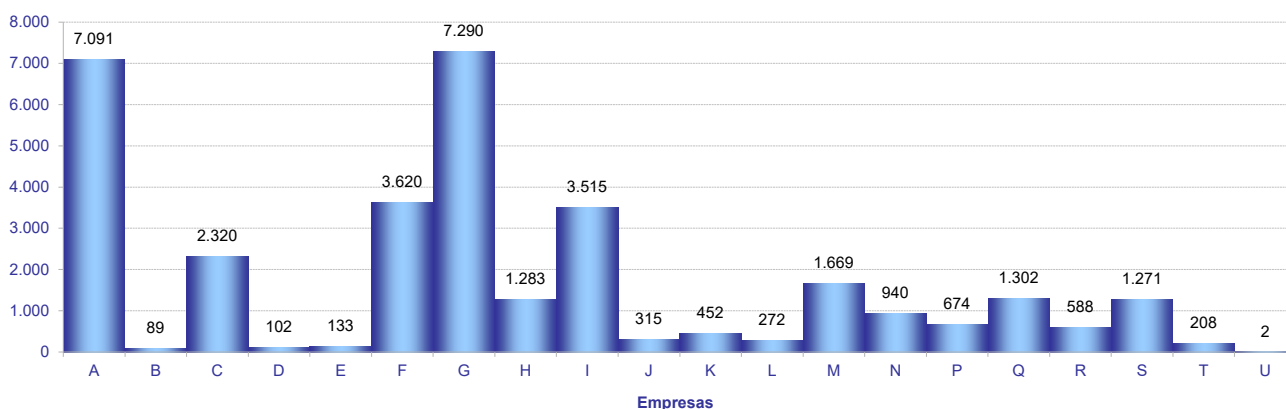

5. Empresas en alta en Extremadura según tamaño de la localidad y sector de la empresa

SECTOR	TAMAÑO		
	Rural	Intermedia	Urbana
Agricultura	2.769	2.829	1.621
Industria	586	1.083	1.066
Construcción	883	1.260	1.595
Servicios	2.442	5.178	12.983
Total	6.680	10.350	17.265

Población rural hasta 2.000 habitantes
Población intermedia desde 2.001 hasta 10.000 habitantes
Población urbana más de 10.000 habitantes

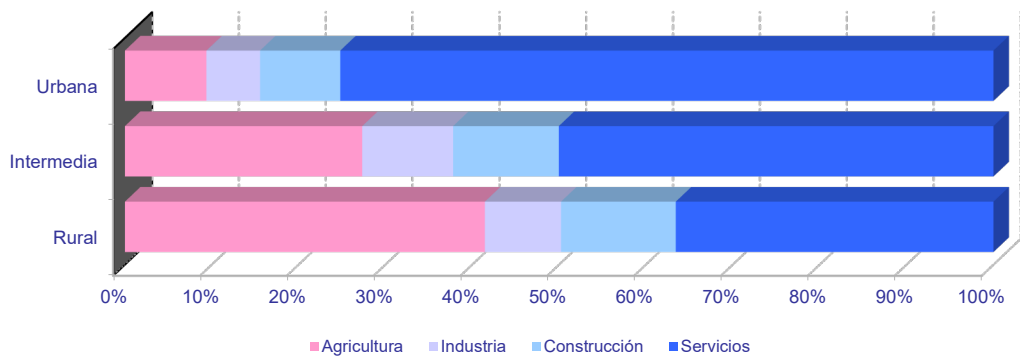
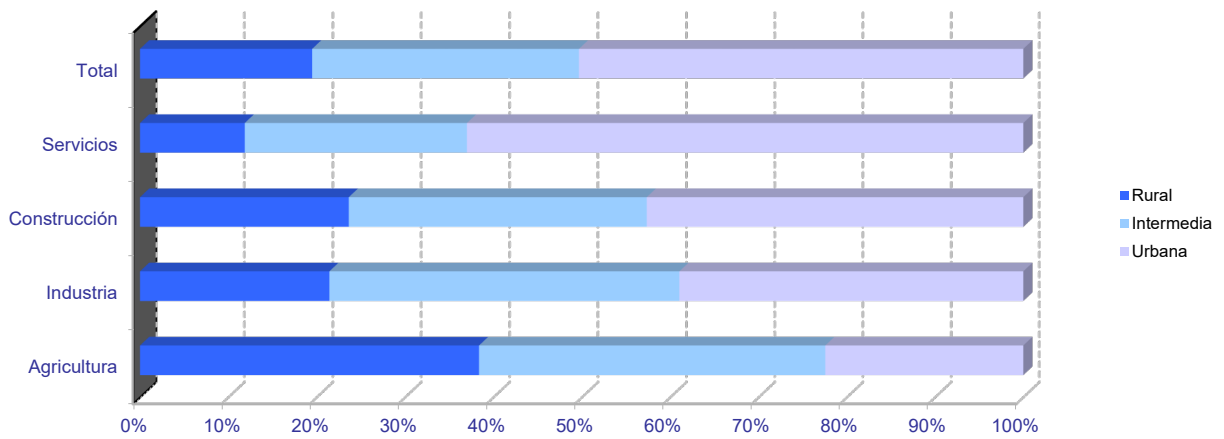

Empresas en alta en Extremadura por municipio de residencia y sector de actividad

PROVINCIA DE BADAJOZ

	NÚMERO DE EMPRESAS					NÚMERO DE TRABAJADORES				
	TOTAL	SECTOR DE ACTIVIDAD				TOTAL	SECTOR DE ACTIVIDAD			
		Agricultura	Industria	Construcción	Servicios		Agricultura	Industria	Construcción	Servicios
06001-Acedera	47	35	1	1	10	281	245	4	1	31
06002-Aceuchal	260	121	18	29	92	2.000	1.485	75	95	345
06003-Ahillones	17	3	1	3	10	66	5	1	20	40
06004-Alange	65	30	5	7	23	514	334	15	18	147
06005-Albuera, La	60	15	12	8	25	399	84	161	23	131
06006-Alburquerque	220	93	19	18	90	957	315	233	60	349
06007-Alconchel	46	22	6	3	15	112	47	28	8	29
06008-Alconera	11	0	7	3	1	141	0	121	19	1
06009-Aljucén	7	3	0	1	3	24	7	0	1	16
06010-Almendral	43	16	4	6	17	87	26	8	12	41
06011-Almendralejo	1.240	199	126	131	784	8.685	714	1.263	748	5.960
06012-Arroyo de San Serván	158	62	13	17	66	855	258	127	113	357
06013-Atalaya	4	1	0	1	2	34	1	0	1	32
06014-Azuaga	268	58	19	29	162	1.052	147	191	138	576
06015-Badajoz	4.548	272	222	329	3.725	46.806	2.126	2.403	2.483	39.794
06016-Barcarrota	87	23	6	7	51	375	52	15	30	278
06017-Baterno	3	2	0	0	1	3	2	0	0	1
06018-Benquerencia de la Serena	31	21	3	3	4	57	40	6	5	6
06019-Berlanga	68	16	12	11	29	185	35	24	67	59
06020-Bienvenida	37	7	8	5	17	423	15	56	32	320
06021-Bodonal de la Sierra	20	7	3	3	7	49	12	6	10	21
06022-Burguillos del Cerro	53	14	8	5	26	207	28	55	19	105
06023-Cabeza del Buey	159	48	11	12	88	1.181	69	79	47	986
06024-Cabeza la Vaca	25	6	7	5	7	82	13	35	19	15
06025-Calamonte	159	26	17	26	90	685	189	62	121	313
06026-Calera de León	27	7	5	4	11	99	25	49	8	17
06027-Calzadilla de los Barros	26	16	1	4	5	57	38	2	9	8
06028-Campanario	109	19	22	18	50	482	42	144	86	210
06029-Campillo de Llerena	49	26	1	7	15	153	66	2	29	56
06030-Capilla	5	5	0	0	0	5	5	0	0	0
06031-Carmonita	9	5	1	0	3	52	48	1	0	3
06032-Carrascalejo, El	2	1	0	0	1	3	2	0	0	1
06033-Casas de Don Pedro	30	8	1	6	15	111	37	2	25	47
06034-Casas de Reina	6	2	1	0	3	17	5	4	0	8
06035-Castilblanco	19	9	2	2	6	67	9	5	2	51
06036-Castuera	222	52	24	10	136	735	88	123	32	492
06042-Cheles	16	8	2	1	5	39	13	3	3	20
06037-Codosera, La	53	12	2	3	36	244	55	7	6	176
06038-Cordobilla de Lácara	24	12	4	1	7	90	62	7	1	20
06039-Coronada, La	35	11	3	6	15	141	63	4	16	58
06040-Corte de Peleas	43	26	1	1	15	167	124	7	1	35
06041-Cristina	7	4	2	0	1	38	15	22	0	1
06043-Don Alvaro	14	2	1	2	9	130	5	4	43	78
06044-Don Benito	1.298	192	95	138	873	11.621	2.091	1.353	689	7.488
06045-Entrín Bajo	15	10	2	1	2	32	16	9	2	5
06046-Esparragalejo	14	3	2	2	7	66	5	10	4	47
06047-Esparragosa de la Serena	17	7	4	2	4	34	12	15	3	4
06048-Esparragosa de Lares	35	17	3	7	8	66	21	4	16	25
06049-Feria	29	12	2	6	9	95	31	4	26	34
06050-Fregenal de la Sierra	158	24	26	15	93	1.069	38	395	57	579
06051-Fuenlabrada de los Montes	77	50	5	2	20	158	71	10	8	69
06052-Fuente de Cantos	169	42	18	21	88	781	84	90	98	509
06053-Fuente del Arco	24	10	1	2	11	80	26	6	4	44
06054-Fuente del Maestre	237	99	16	23	99	1.119	266	356	112	385
06055-Fuentes de León	53	13	8	10	22	164	25	50	42	47
06056-Garbayuela	12	3	1	4	4	29	9	2	12	6
06057-Garlitos	7	3	0	1	3	21	10	0	3	8
06058-Garrovilla, La	52	16	9	7	20	373	151	41	22	159
06059-Granja de Torrehermosa	68	16	5	8	39	222	47	8	48	119
06903-Guadiana	74	27	6	12	29	379	141	14	123	101
06060-Guareña	253	88	27	24	114	1.332	470	411	75	376
06061-Haba, La	30	4	6	7	13	130	4	85	16	25
06062-Helechosa de los Montes	15	7	0	2	6	51	33	0	10	8
06063-Herrera del Duque	100	23	6	10	61	392	51	120	33	188
06064-Higuera de la Serena	19	4	1	5	9	55	5	2	6	42
06065-Higuera de Llerena	4	4	0	0	0	19	19	0	0	0
06066-Higuera de Vargas	31	12	3	3	13	120	65	13	6	36
06067-Higuera la Real	75	15	15	8	37	422	41	246	18	117
06068-Hinojosa del Valle	11	4	0	0	7	51	5	0	0	46
06069-Hornachos	101	32	8	14	47	321	77	43	59	142
06070-Jerez de los Caballeros	333	70	40	29	194	2.782	292	1.396	125	969
06071-Lapa, La	9	5	0	2	2	18	9	0	6	3
06073-Llera	13	1	1	4	7	27	2	4	14	7
06074-Llerena	237	26	14	16	181	2.657	108	131	51	2.367
06072-Lobón	66	17	10	6	33	639	35	82	31	491
06075-Magacela	14	7	1	3	3	58	27	6	7	18
06076-Maguilla	22	9	4	4	5	68	35	14	11	8
06077-Malcocinado	7	4	2	0	1	8	5	2	0	1
06078-Malpartida de la Serena	7	2	1	0	4	39	2	2	0	35
06079-Manchita	26	13	0	7	6	47	19	0	20	8
06080-Medellín	66	34	7	3	22	313	155	24	6	128
06081-Medina de las Torres	22	5	3	6	8	83	6	6	54	17
06082-Mengabril	15	8	2	1	4	57	30	15	1	11
06083-Mérida	2.080	134	122	162	1.662	27.770	2.110	1.730	870	23.060
06084-Mirandilla	23	12	0	4	7	109	45	0	26	38

Empresas en alta en Extremadura por municipio de residencia y sector de actividad

PROVINCIA DE BADAJOZ

	NÚMERO DE EMPRESAS					NÚMERO DE TRABAJADORES				
	TOTAL	SECTOR DE ACTIVIDAD				TOTAL	SECTOR DE ACTIVIDAD			
		Agricultura	Industria	Construcción	Servicios		Agricultura	Industria	Construcción	Servicios
06085-Monesterio	168	27	29	23	89	747	61	163	78	445
06086-Montemolín	43	21	3	5	14	104	39	8	21	36
06087-Monterrubio de la Serena	66	26	10	6	24	142	33	36	17	56
06088-Montijo	393	63	34	52	244	2.122	372	456	213	1.081
06089-Morera, La	28	17	1	2	8	54	30	1	9	14
06090-Nava de Santiago, La	25	19	2	0	4	71	36	4	0	31
06091-Navalvillar de Pella	143	56	13	14	60	556	176	48	47	285
06092-Nogales	28	11	5	5	7	145	24	62	11	48
06093-Oliva de la Frontera	118	15	23	14	66	573	66	178	52	277
06094-Oliva de Mérida	46	19	3	10	14	172	66	7	77	22
06095-Olivenza	323	85	25	54	159	2.809	1.392	138	341	938
06096-Orellana de la Sierra	6	2	0	1	3	11	3	0	1	7
06097-Orellana la Vieja	93	20	6	12	55	348	96	42	96	114
06098-Palomas	14	8	0	0	6	49	36	0	0	13
06099-Parra, La	28	11	2	9	6	59	23	3	24	9
06100-Peñalsordo	16	4	2	1	9	54	4	5	2	43
06101-Peraleda del Zaucejo	17	9	3	2	3	84	52	26	3	3
06102-Puebla de Alcocer	48	22	3	4	19	193	65	29	7	92
06103-Puebla de la Calzada	174	30	16	37	91	1.096	213	96	277	510
06104-Puebla de la Reina	20	13	1	3	3	29	18	2	5	4
06107-Puebla de Obando	36	13	3	9	11	169	98	12	20	39
06108-Puebla de Sancho Pérez	63	11	13	9	30	1.316	22	55	44	1.195
06105-Puebla del Maestro	17	10	1	3	3	24	13	2	5	4
06106-Puebla del Prior	15	7	2	1	5	34	16	8	2	8
06902-Pueblonuevo del Guadiana	51	24	2	5	20	333	139	150	12	32
06109-Quintana de la Serena	137	9	44	16	68	608	19	305	44	240
06110-Reina	5	4	0	1	0	36	35	0	1	0
06111-Rena	15	11	1	1	2	66	61	1	2	2
06112-Retamal de Llerena	17	12	1	4	0	71	49	1	21	0
06113-Ribera del Fresno	112	42	8	17	45	627	78	50	76	423
06114-Risco	3	2	0	0	1	4	3	0	0	1
06115-Roca de la Sierra, La	48	27	4	4	13	159	82	8	16	53
06116-Salvaleón	36	8	6	5	17	172	17	24	33	98
06117-Salvatierra de los Barros	36	13	5	8	10	173	21	84	32	36
06119-San Pedro de Mérida	17	7	0	0	10	70	12	0	0	58
06123-San Vicente de Alcántara	182	32	45	16	89	984	113	488	110	273
06118-Sancti-Spiritus	4	1	0	0	3	27	3	0	0	24
06120-Santa Amalia	134	47	11	14	62	587	227	154	63	143
06121-Santa Marta	183	66	12	32	73	714	154	55	135	370
06122-Santos de Maimona, Los	218	54	19	31	114	914	165	109	128	512
06124-Segura de León	38	7	3	6	22	142	22	12	30	78
06125-Siruela	49	11	8	3	27	194	68	23	16	87
06126-Solana de los Barros	107	54	4	21	28	384	231	5	80	68
06127-Talarrubias	110	35	9	16	50	672	233	123	87	229
06128-Talavera la Real	188	51	20	22	95	1.112	333	334	57	388
06129-Táliga	20	10	3	4	3	72	44	4	16	8
06130-Tamurejo	1	0	0	0	1	27	0	0	0	27
06131-Torre de Miguel Sesmero	44	13	5	8	18	372	24	219	39	90
06132-Torremayor	24	13	3	1	7	283	193	19	19	52
06133-Torremejía	67	27	7	11	22	273	66	111	46	50
06134-Trasierra	11	5	0	3	3	34	9	0	22	3
06135-Trujillanos	34	4	3	2	25	197	5	27	37	128
06136-Usagre	58	33	2	12	11	243	126	11	82	24
06137-Valdecaballeros	32	7	4	8	13	83	14	13	36	20
06901-Valdelacalzada	103	54	4	17	28	1.001	702	31	132	136
06138-Valdetorres	36	19	3	3	11	296	215	24	9	48
06139-Valencia de las Torres	21	16	1	1	3	83	64	2	11	6
06140-Valencia del Mombuey	9	3	3	0	3	51	22	22	0	7
06141-Valencia del Ventoso	27	3	7	1	16	89	4	31	14	40
06146-Valle de la Serena	28	12	1	3	12	43	16	1	8	18
06147-Valle de Matamoros	5	0	0	3	2	16	0	0	12	4
06148-Valle de Santa Ana	20	6	1	4	9	63	10	4	21	28
06142-Valverde de Burguillos	9	1	5	1	2	38	2	30	4	2
06143-Valverde de Leganés	131	24	17	21	69	713	218	91	129	275
06144-Valverde de Llerena	7	1	1	2	3	16	1	3	8	4
06145-Valverde de Mérida	12	6	2	1	3	75	51	6	6	12
06149-Villafranca de los Barros	412	92	36	53	231	3.118	220	906	194	1.798
06150-Villagarcía de la Torre	19	3	1	7	8	46	3	2	23	18
06151-Villagonzalo	32	13	5	4	10	76	39	15	7	15
06152-Villalba de los Barros	54	33	2	6	13	315	164	3	64	84
06153-Villanueva de la Serena	862	217	60	88	497	8.777	3.077	782	566	4.352
06154-Villanueva del Fresno	74	31	8	6	29	261	69	38	13	141
06156-Villar de Rena	49	33	2	5	9	273	234	10	7	22
06155-Villar del Rey	64	23	6	11	24	211	67	36	43	65
06157-Villarta de los Montes	5	2	0	1	2	9	4	0	2	3
06158-Zafra	566	26	49	45	446	3.985	70	935	266	2.714
06159-Zahínos	81	35	10	4	32	308	174	49	25	60
06160-Zalamea de la Serena	107	10	13	21	63	399	15	38	45	301
06162-Zarza, La	106	20	12	19	55	407	96	34	58	219
06161-Zarza-Capilla	7	1	1	1	4	68	1	40	1	26

Empresas en alta en Extremadura por municipio de residencia y sector de actividad

PROVINCIA DE CÁCERES

	NÚMERO DE EMPRESAS					NÚMERO DE TRABAJADORES				
	TOTAL	SECTOR DE ACTIVIDAD				TOTAL	SECTOR DE ACTIVIDAD			
		Agricultura	Industria	Construcción	Servicios		Agricultura	Industria	Construcción	Servicios
10001-Abadía	4	0	0	2	2	5	0	0	2	3
10002-Abertura	7	2	0	1	4	13	2	0	2	9
10003-Acebo	19	1	2	2	14	54	1	3	3	47
10004-Acehúche	23	5	6	3	9	64	9	21	5	29
10005-Aceituna	9	1	0	2	6	49	28	0	7	14
10006-Ahigal	35	7	3	4	21	115	9	28	5	73
10003-Alagón del Río	22	4	5	3	10	105	6	31	33	35
10007-Albalá	15	3	0	5	7	97	6	0	7	84
10008-Alcántara	59	23	2	10	24	271	42	9	30	190
10009-Alcollarín	9	8	0	0	1	31	30	0	0	1
10010-Alcuéscar	71	18	3	11	39	302	110	4	40	148
10012-Aldea del Cano	16	8	1	1	6	72	21	6	6	39
10013-Aldea del Obispo, La	9	6	0	1	2	13	8	0	3	2
10011-Aldeacentenera	29	11	4	7	7	118	26	8	32	52
10014-Aldeanueva de la Vera	50	25	0	6	19	105	37	0	16	52
10015-Aldeanueva del Camino	30	2	8	2	18	187	4	30	4	149
10016-Aldehuela de Jerte	7	4	1	2	0	19	9	1	9	0
10017-Alía	40	28	2	2	8	104	75	5	4	20
10018-Aliseda	57	21	8	5	23	167	77	25	14	51
10019-Almaraz	49	5	11	7	26	1.502	8	904	79	511
10020-Almoharín	57	16	10	5	26	333	53	143	18	119
10021-Arroyo de la Luz	128	20	9	33	66	578	43	30	154	351
10023-Arroyomolinos	19	9	1	4	5	46	28	2	7	9
10022-Arroyomolinos de la Vera	10	7	0	1	2	24	10	0	1	13
10024-Baños de Montemayor	37	0	5	3	29	239	0	34	10	195
10025-Barrado	17	12	0	1	4	43	16	0	1	26
10026-Belvis de Monroy	9	4	0	0	5	60	15	0	0	45
10027-Benquerencia	0	0	0	0	0	0	0	0	0	0
10028-Berrocalejo	5	2	0	0	3	6	3	0	0	3
10029-Berzocana	21	13	2	2	4	43	29	5	5	4
10030-Bohonal de Ibor	11	1	1	1	8	98	1	1	3	93
10031-Botija	7	3	1	0	3	10	3	1	0	6
10032-Brozas	76	30	10	11	25	187	71	28	30	58
10033-Cabañas del Castillo	14	7	1	1	5	25	9	3	3	10
10034-Cabezabellosa	5	1	0	2	2	21	1	0	16	4
10035-Cabezuela del Valle	197	142	2	5	48	701	374	22	7	298
10036-Cabrero	35	30	3	0	2	75	59	6	0	10
10037-Cáceres	3.322	182	148	292	2.700	36.186	816	1.795	2.269	31.306
10038-Cachorrilla	4	4	0	0	0	5	5	0	0	0
10039-Cadalso	3	0	0	0	3	4	0	0	0	4
10040-Calzadilla	13	5	1	2	5	74	14	1	30	29
10041-Caminomorisco	30	5	2	6	17	88	7	8	14	59
10042-Campillo de Deleitosa	1	0	0	0	1	1	0	0	0	1
10043-Campo Lugar	43	28	2	3	10	191	141	8	8	34
10044-Cañamero	65	14	12	5	34	267	21	40	10	196
10045-Cañaveral	34	3	5	3	23	126	8	57	5	56
10046-Carbajo	4	1	0	0	3	40	1	0	0	39
10047-Carcaboso	51	11	5	13	22	182	22	13	63	84
10048-Carrascalejo	10	3	2	3	2	29	3	3	20	3
10049-Casar de Cáceres	134	12	26	27	69	1.277	21	526	122	608
10050-Casar de Palomero	47	27	2	2	16	181	87	2	3	89
10051-Casares de las Hurdés	5	0	0	2	3	28	0	0	4	24
10052-Casas de Don Antonio	6	1	0	1	4	55	1	0	5	49
10053-Casas de Don Gómez	12	2	1	2	7	29	3	5	4	17
10056-Casas de Millán	14	9	0	3	2	19	12	0	5	2
10057-Casas de Miravete	4	2	0	0	2	9	6	0	0	3
10054-Casas del Castañar	27	15	0	2	10	64	29	0	2	33
10055-Casas del Monte	22	3	1	5	13	175	4	114	26	31
10058-Casatejada	55	26	7	6	16	329	114	114	8	93
10059-Casillas de Coria	8	5	0	2	1	15	7	0	7	1
10060-Castañar de Ibor	29	8	2	5	14	81	16	4	12	49
10061-Ceclavín	47	17	5	11	14	146	38	8	76	24
10062-Cedillo	14	3	1	6	4	35	3	1	23	8
10063-Cerezo	0	0	0	0	0	0	0	0	0	0
10064-Cilleros	36	13	1	8	14	100	54	1	19	26
10065-Collado de la Vera	27	25	0	1	1	67	65	0	1	1
10066-Conquista de la Sierra	5	3	0	0	2	8	3	0	0	5
10067-Coria	381	43	22	45	271	2.963	80	269	486	2.128
10068-Cuacos de Yuste	74	31	11	5	27	463	56	211	16	180
10069-Cumbre, La	22	10	0	3	9	64	20	0	13	31
10070-Deleitosa	24	5	5	2	12	70	9	14	5	42
10071-Descargamaría	5	1	1	1	2	7	3	1	1	2
10072-Eljas	16	1	4	3	8	89	18	49	3	19
10073-Escorial	21	9	6	2	4	73	16	38	2	17
10075-Fresnedoso de Ibor	6	4	0	0	2	7	4	0	0	3
10076-Galisteo	41	27	4	2	8	173	56	26	5	86
10077-Garciaz	20	14	0	2	4	45	37	0	3	5
10078-Garganta, La	4	0	0	3	1	7	0	0	6	1
10079-Garganta la Olla	26	14	1	2	9	63	29	1	2	31
10080-Gargantilla	6	1	2	0	3	18	1	4	0	13
10081-Gargüera	9	7	0	0	2	13	11	0	0	2
10082-Garrovilas de Alconétar	38	14	2	7	15	95	15	2	13	65
10083-Garvín	5	4	0	0	1	12	11	0	0	1
10084-Gata	37	10	2	7	18	259	36	10	15	198
10085-Gordo, El	13	2	1	2	8	157	2	93	5	57

Empresas en alta en Extremadura por municipio de residencia y sector de actividad

PROVINCIA DE CÁCERES

	NÚMERO DE EMPRESAS					NÚMERO DE TRABAJADORES				
	TOTAL	SECTOR DE ACTIVIDAD				TOTAL	SECTOR DE ACTIVIDAD			
		Agricultura	Industria	Construcción	Servicios		Agricultura	Industria	Construcción	Servicios
10086-Granja, La	7	2	2	1	2	24	6	11	3	4
10087-Guadalupe	72	12	5	8	47	315	32	8	35	240
10088-Guijo de Coria	7	4	1	1	1	10	7	1	1	1
10089-Guijo de Galisteo	52	17	2	5	28	182	29	4	26	123
10090-Guijo de Granadilla	13	5	1	2	5	35	10	1	5	19
10091-Guijo de Santa Bárbara	8	0	1	0	7	13	0	1	0	12
10092-Herguijuela	9	3	0	1	5	18	4	0	4	10
10093-Hernán-Pérez	8	1	0	3	4	11	1	0	6	4
10094-Herrera de Alcántara	13	7	1	1	4	70	30	20	1	19
10095-Herreruela	20	14	2	1	3	80	30	36	1	13
10096-Hervás	133	3	15	19	96	635	16	159	34	426
10097-Higuera de Albalat	2	0	0	1	1	5	0	0	4	1
10098-Hinojal	12	4	0	5	3	25	4	0	12	9
10099-Holguera	14	8	1	0	5	29	10	1	0	18
10100-Hoyos	21	6	2	0	13	112	34	5	0	73
10101-Huéлага	3	1	0	0	2	6	2	0	0	4
10102-Ibahernando	11	4	2	4	1	20	6	4	8	2
10103-Jaraicejo	23	8	1	2	12	103	27	1	4	71
10104-Jaraíz de la Vera	226	82	26	20	98	966	244	136	65	521
10105-Jarandilla de la Vera	120	24	8	15	73	499	54	25	74	346
10106-Jarilla	2	0	0	0	2	8	0	0	0	8
10107-Jerte	79	44	1	7	27	247	122	7	14	104
10108-Ladrillar	4	1	0	1	2	7	1	0	1	5
10109-Logrosán	96	49	7	8	32	375	173	38	15	149
10110-Losar de la Vera	93	35	7	8	43	321	77	22	17	205
10111-Madrigal de la Vera	64	12	3	12	37	230	42	11	33	144
10112-Madrigalejo	52	19	5	5	23	876	728	37	20	91
10113-Madroñera	62	18	5	11	28	153	26	8	21	98
10114-Majadas	29	12	3	4	10	277	105	62	71	39
10115-Malpartida de Cáceres	123	8	20	18	77	676	11	147	127	391
10116-Malpartida de Plasencia	168	45	20	37	66	1.682	741	492	131	318
10117-Marchagaz	3	1	0	2	0	5	2	0	3	0
10118-Mata de Alcántara	10	3	0	2	5	28	4	0	4	20
10119-Membrío	21	12	2	4	3	70	28	3	12	27
10120-Mesas de Ibor	1	0	0	0	1	2	0	0	0	2
10121-Miajadas	322	35	38	43	206	2.003	86	736	197	984
10122-Millanes	7	2	1	1	3	20	3	3	1	13
10123-Mirabel	11	1	4	2	4	104	7	12	62	23
10124-Mohedas de Granadilla	27	5	3	7	12	137	5	18	21	93
10125-Monroy	36	22	2	4	8	68	42	6	7	13
10126-Montánchez	58	9	10	12	27	237	11	58	35	133
10127-Montehermoso	194	41	20	26	107	790	85	160	89	456
10128-Moraleja	250	36	28	29	157	1.093	72	169	98	754
10129-Morcillo	7	3	0	1	3	22	7	0	1	14
10130-Navaconcejo	139	95	2	8	34	431	178	27	29	197
10131-Navalmoral de la Mata	536	40	38	54	404	3.952	163	824	338	2.627
10132-Navalvillar de Ibor	6	2	1	1	2	8	2	1	2	3
10133-Navas del Madroño	37	12	3	10	12	92	27	14	33	18
10134-Navezuelas	12	1	0	3	8	26	1	0	13	12
10135-Nuñomoral	21	0	1	10	10	108	0	5	44	59
10136-Oliva de Plasencia	18	14	0	1	3	40	27	0	9	4
10137-Palomero	7	1	1	1	4	7	1	1	1	4
10138-Pasarón de la Vera	24	14	1	3	6	48	30	2	6	10
10139-Pedroso de Acim	8	4	1	0	3	39	12	18	0	9
10140-Peraleda de la Mata	59	28	8	8	15	388	57	203	44	84
10141-Peraleda de San Román	9	4	0	2	3	22	4	0	14	4
10142-Perales del Puerto	25	8	3	2	12	57	14	3	11	29
10143-Pescueza	8	6	1	0	1	26	8	2	0	16
10144-Pesga, La	14	0	0	2	12	59	0	0	7	52
10145-Piedras Albas	2	1	0	0	1	10	1	0	0	9
10146-Pinofranqueado	71	18	2	11	40	416	32	3	78	303
10147-Piornal	78	57	4	3	14	142	90	15	3	34
10148-Plasencia	1.304	76	89	152	987	10.723	305	1.025	1.198	8.195
10149-Plasenzuela	12	4	1	2	5	102	10	1	3	88
10150-Portaje	12	9	0	1	2	22	15	0	5	2
10151-Portezuelo	11	7	0	2	2	36	13	0	15	8
10152-Pozuelo de Zarzón	14	4	3	2	5	107	6	26	13	62
10905-Pueblonuevo de Miramonte	18	12	2	1	3	51	41	3	1	6
10153-Puerto de Santa Cruz	4	1	0	1	2	17	1	0	10	6
10154-Rebollar	20	17	0	0	3	41	34	0	0	7
10155-Riolobos	45	26	3	2	14	118	43	21	10	44
10156-Robledillo de Gata	7	1	0	0	6	12	3	0	0	9
10157-Robledillo de la Vera	8	3	0	0	5	16	4	0	0	12
10158-Robledillo de Trujillo	5	1	0	3	1	53	1	0	4	48
10159-Robledollano	10	1	2	1	6	45	13	18	6	8
10160-Romangordo	8	2	1	2	3	33	3	5	5	20
10901-Rosalejo	69	47	4	5	13	262	206	6	11	39
10161-Ruanes	4	1	1	1	1	11	1	5	2	3
10162-Salorino	24	19	1	2	2	82	72	1	7	2
10163-Salvatierra de Santiago	9	1	3	1	4	41	1	31	1	8
10164-San Martín de Trevejo	20	1	1	4	14	61	6	1	8	46
10165-Santa Ana	7	3	0	3	1	36	3	0	32	1
10166-Santa Cruz de la Sierra	16	4	2	2	8	41	7	22	2	10
10167-Santa Cruz de Paniagua	16	13	0	1	2	74	23	0	6	45
10168-Santa Marta de Magasca	8	6	1	1	0	39	27	2	10	0

Empresas en alta en Extremadura por municipio de residencia y sector de actividad

PROVINCIA DE CÁCERES

	NÚMERO DE EMPRESAS					NÚMERO DE TRABAJADORES				
	TOTAL	SECTOR DE ACTIVIDAD				TOTAL	SECTOR DE ACTIVIDAD			
		Agricultura	Industria	Construcción	Servicios		Agricultura	Industria	Construcción	Servicios
10169-Santiago de Alcántara	7	3	0	3	1	61	3	0	57	1
10170-Santiago del Campo	5	1	1	1	2	65	1	59	2	3
10171-Santibáñez el Alto	9	6	0	0	3	64	60	0	0	4
10172-Santibáñez el Bajo	17	4	2	2	9	56	5	7	2	42
10173-Saucedilla	32	13	3	5	11	203	60	88	27	28
10174-Segura de Toro	4	0	0	1	3	12	0	0	3	9
10175-Serradilla	36	12	4	7	13	86	35	7	17	27
10176-Serrejón	18	13	1	0	4	53	38	1	0	14
10177-Sierra de Fuentes	29	2	4	11	12	80	3	6	27	44
10178-Talaván	16	5	0	6	5	67	9	0	25	33
10179-Talaveruela de la Vera	9	2	0	3	4	20	10	0	6	4
10180-Talayuela	252	104	12	29	107	1.727	835	113	160	619
10181-Tejeda de Tiétar	29	16	1	5	7	127	85	1	21	20
10904-Tiétar	35	21	3	2	9	100	74	4	3	19
10182-Toril	18	13	1	1	3	91	78	5	2	6
10183-Tornavacas	44	28	1	6	9	85	51	1	10	23
10184-Torno, El	43	27	2	2	12	111	40	5	3	63
10187-Torre de Don Miguel	12	1	0	2	9	51	1	0	3	47
10188-Torre de Santa María	14	2	2	2	8	50	8	10	7	25
10185-Torrecilla de los Angeles	16	6	1	1	8	269	12	8	27	222
10186-Torrecillas de la Tiesa	48	19	5	8	16	259	44	36	37	142
10190-Torrejón el Rubio	32	21	1	1	9	96	41	2	1	52
10189-Torrejoncillo	70	17	6	17	30	363	69	25	72	197
10191-Torremenga	24	12	0	6	6	71	34	0	29	8
10192-Torremocha	9	4	1	1	3	16	6	2	4	4
10193-Torreorgaz	39	4	4	15	16	156	5	11	62	78
10194-Torrequemada	20	4	7	3	6	58	4	33	3	18
10195-Trujillo	420	69	44	45	262	2.789	127	535	321	1.806
10196-Valdastillas	40	30	0	0	10	816	73	0	0	743
10197-Valdecañas de Tajo	2	1	0	1	0	2	1	0	1	0
10198-Valdefuentes	36	10	5	3	18	294	19	8	16	251
10199-Valdehúncar	2	0	0	1	1	9	0	0	3	6
10200-Valdelacasa de Tajo	13	4	3	3	3	26	14	5	4	3
10201-Valdemorales	4	0	0	2	2	42	0	0	3	39
10202-Valdeobispo	20	10	0	3	7	32	17	0	7	8
10203-Valencia de Alcántara	194	53	15	19	107	641	158	53	57	373
10204-Valverde de la Vera	19	10	0	3	6	39	19	0	4	16
10205-Valverde del Fresno	63	14	5	10	34	193	22	12	37	122
10902-Vegaviana	15	5	0	2	8	52	24	0	17	11
10206-Viandar de la Vera	4	0	1	3	0	10	0	6	4	0
10207-Villa del Campo	5	3	0	0	2	9	6	0	0	3
10208-Villa del Rey	4	2	0	1	1	23	6	0	9	8
10209-Villamesías	7	5	0	0	2	21	8	0	0	13
10210-Villamiel	17	6	3	1	7	23	6	6	1	10
10211-Villanueva de la Sierra	12	7	2	1	2	54	14	9	29	2
10212-Villanueva de la Vera	90	31	9	12	38	328	76	29	67	156
10213-Villar del Pedroso	28	11	2	5	10	44	19	3	10	12
10214-Villar de Plasencia	11	4	1	0	6	18	4	4	0	10
10215-Villasbuenas de Gata	14	4	1	1	8	36	5	1	1	29
10216-Zarza de Granadilla	62	14	6	9	33	187	22	51	16	98
10217-Zarza de Montánchez	12	6	1	2	3	24	17	2	2	3
10218-Zarza la Mayor	25	8	3	4	10	90	47	7	12	24
10219-Zorita	38	26	2	1	9	136	64	2	1	69