

Empresas dadas de alta en la Seguridad Social en Extremadura

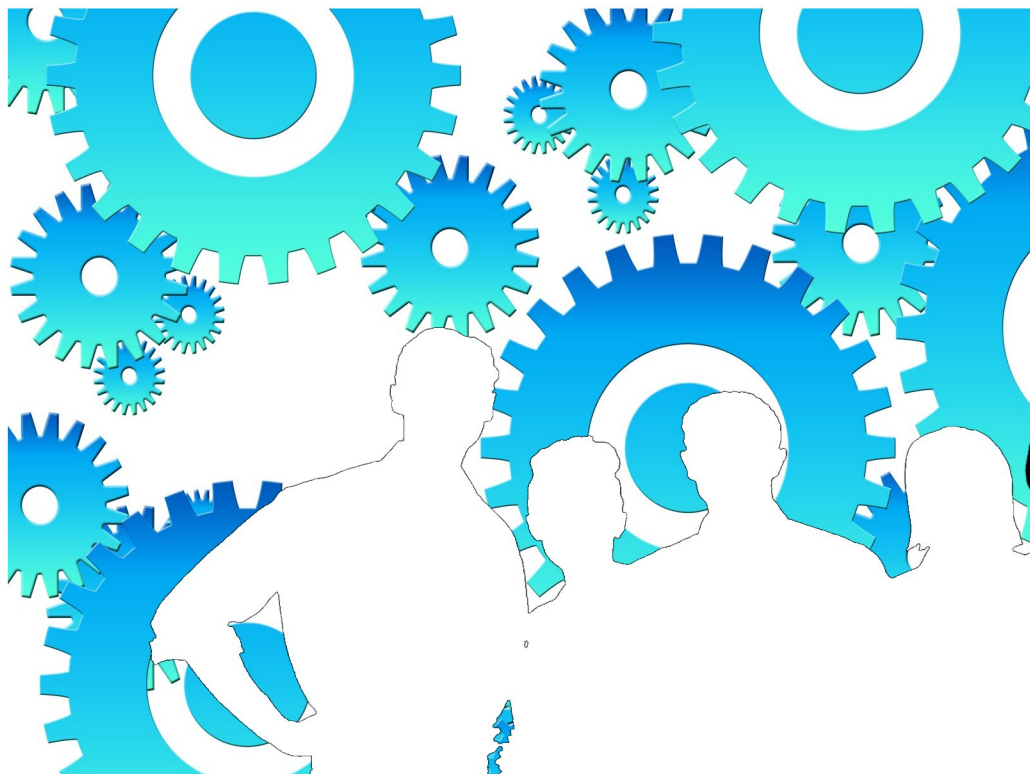

Junio 2015

ieex
Instituto de Estadística
de Extremadura

GOBIERNO DE EXTREMADURA

NOTAS ACLARATORIAS:

Se recoge la información relativa a empresas en alta laboral que figuran inscritas en la Seguridad Social.

La información de este apartado se ha obtenido a partir del fichero de Cuentas de Cotización de la Seguridad Social por cuenta ajena con excepción del Sistema Especial de Empleados de Hogar, siguiendo la metodología que utiliza el Ministerio de Empleo y Seguridad Social.

Bajo una Cuenta de Cotización figuran agrupados los trabajadores afiliados que pertenecen a una misma empresa, desarrollan su actividad laboral en una misma provincia y sus características frente a la cotización son homogéneas.

En esta publicación una empresa agrupa todas las Cuentas de Cotización con el mismo número de Identificación Fiscal.

A cada empresa se le ha asignado la actividad económica asociada a su cuenta de cotización, cuando sólo tiene una, o a la cuenta de cotización con más trabajadores, cuando tiene varias. Siguiendo la metodología que utiliza el Ministerio de Empleo y Seguridad Social, se excluye del sector servicios "Administración Pública y defensa; Seguridad Social obligatoria".

Los datos para Extremadura y para cada provincia corresponden a las empresas que tienen algún centro de trabajo en el respectivo territorio. Dado que una misma empresa puede tener centros de trabajo en las dos provincias, la suma de los datos de las empresas de Badajoz y Cáceres no tiene por qué coincidir con la cifra para Extremadura. La misma reflexión se aplica a los resultados municipales.

El tamaño de la empresa corresponde con el número de trabajadores por territorio que tiene la empresa

ÍNDICE

Empresas en alta en Extremadura.....	4
1. Según provincia y tamaño de la empresa	4
2. Según provincia y sector de la empresa	4
3. Según provincia y actividad económica de la empresa	5
4. Según tamaño de la localidad y sector de la empresa	6
Empresas en alta en Extremadura por municipio de residencia y sector de actividad.....	7
Provincia de Badajoz.....	7
Provincia de Cáceres.....	10

1. Empresas en alta en Extremadura según provincia y tamaño de la empresa

TAMAÑO	NÚMERO DE EMPRESAS			NÚMERO DE TRABAJADORES		
	Badajoz	Cáceres	Extremadura	Badajoz	Cáceres	Extremadura
1-2 trab.	11.413	8.041	19.099	15.141	10.635	25.280
3-5 trab.	4.328	2.806	7.001	16.004	10.372	25.879
6-9 trab.	1.740	1.094	2.721	12.486	7.798	19.429
10-25 trab.	1.462	859	2.229	21.607	12.835	33.063
26-49 trab.	338	236	581	11.980	8.314	20.408
50-249 trab.	266	163	405	24.858	16.097	38.309
250-499 trab.	27	10	41	9.464	3.501	14.177
500 o más trab.	13	6	21	22.329	10.952	37.849
Total	19.587	13.215	32.098	133.869	80.504	214.394

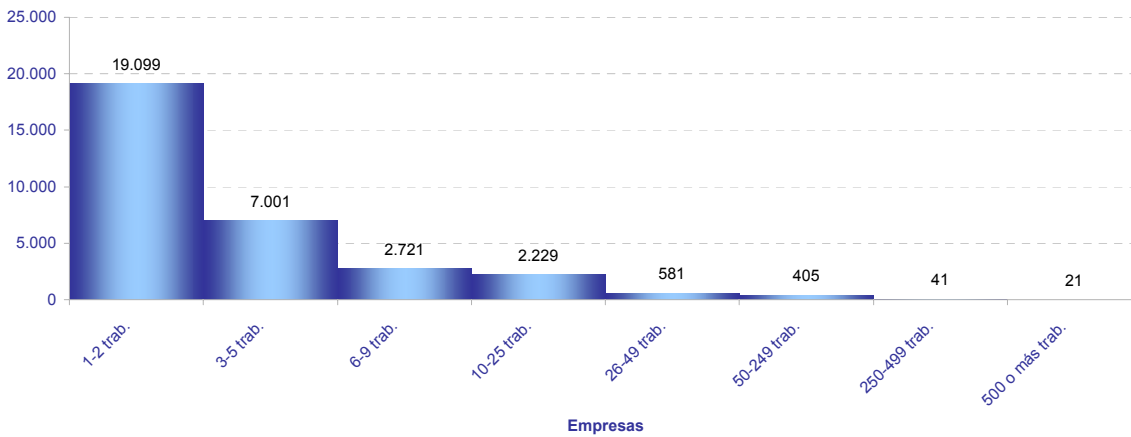

2. Empresas en alta en Extremadura según provincia y sector de la empresa

SECTOR	NÚMERO DE EMPRESAS			NÚMERO DE TRABAJADORES			TRAB / EMP
	Badajoz	Cáceres	Extremadura	Badajoz	Cáceres	Extremadura	Extrem.
Agricultura	3.639	3.194	6.788	23.392	10.769	34.156	5,0
Industria	1.742	980	2.677	14.737	9.481	24.241	9,1
Construcción	1.870	1.505	3.285	7.507	7.058	14.589	4,4
Servicios	12.336	7.536	19.348	88.233	53.196	141.408	7,3
Total	19.587	13.215	32.098	133.869	80.504	214.394	6,7

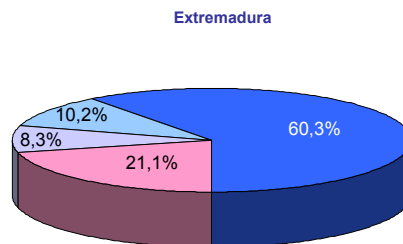
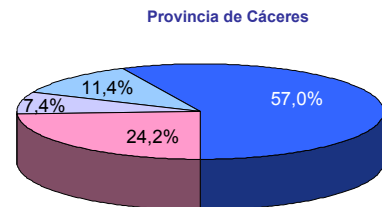
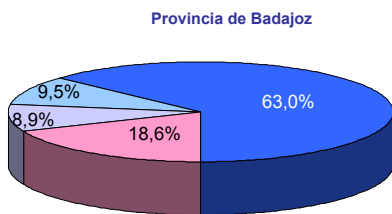

■ Agricultura ■ Industria ■ Construcción ■ Servicios

3. Empresas en alta en Extremadura según provincia y actividad económica de la empresa

SECC	NÚMERO DE EMPRESAS			NÚMERO DE TRABAJADORES			TRAB / EMP
	Badajoz	Cáceres	Extremadura	Badajoz	Cáceres	Extremadura	
A	3.639	3.194	6.788	23.392	10.769	34.156	5,0
B	75	20	95	628	146	775	8,2
C	1.548	859	2.377	11.840	6.916	18.764	7,9
D	46	33	76	373	938	1.328	17,5
E	73	68	129	1.896	1.481	3.374	26,2
F	1.870	1.505	3.285	7.507	7.058	14.589	4,4
G	4.991	2.795	7.571	23.446	12.836	36.256	4,8
H	828	416	1.229	4.657	2.302	6.975	5,7
I	1.953	1.485	3.421	8.279	6.689	14.965	4,4
J	182	86	252	1.944	832	2.767	11,0
K	271	153	386	3.113	1.888	4.989	12,9
L	145	74	218	331	139	470	2,2
M	1.026	562	1.561	5.118	2.974	8.161	5,2
N	677	381	969	9.052	5.099	14.136	14,6
P	369	254	607	6.727	4.718	11.419	18,8
Q	730	494	1.176	20.748	12.947	33.693	28,7
R	299	206	500	1.775	755	2.539	5,1
S	755	478	1.196	2.919	1.848	4.745	4,0
T	110	151	261	124	168	292	1,1
U	0	1	1	0	1	1	1,0

A Agricultura, ganadería, silvicultura y pesca

B Industrias extractivas

C Industria manufacturera

D Suministro de energía eléctrica, gas, vapor y aire acondicionado

E Suministro de agua, actividades de saneamiento, gestión de residuos y descontaminación

F Construcción

G Comercio al por mayor y al por menor; reparación de vehículos de motor y motocicletas

H Transporte y almacenamiento

I Hostelería

J Información y comunicaciones

K Actividades financieras y de seguros

L Actividades inmobiliarias

M Actividades profesionales, científicas y técnicas

N Actividades administrativas y servicios auxiliares

P Educación

Q Actividades sanitarias y de servicios sociales

R Actividades artísticas, recreativas y de entretenimiento

S Otros servicios

T Actividades de los hogares como empleadores de personal doméstico; actividades de los hogares como productores de bienes y servicios para uso propio

U Actividades de organizaciones y organismos extraterritoriales

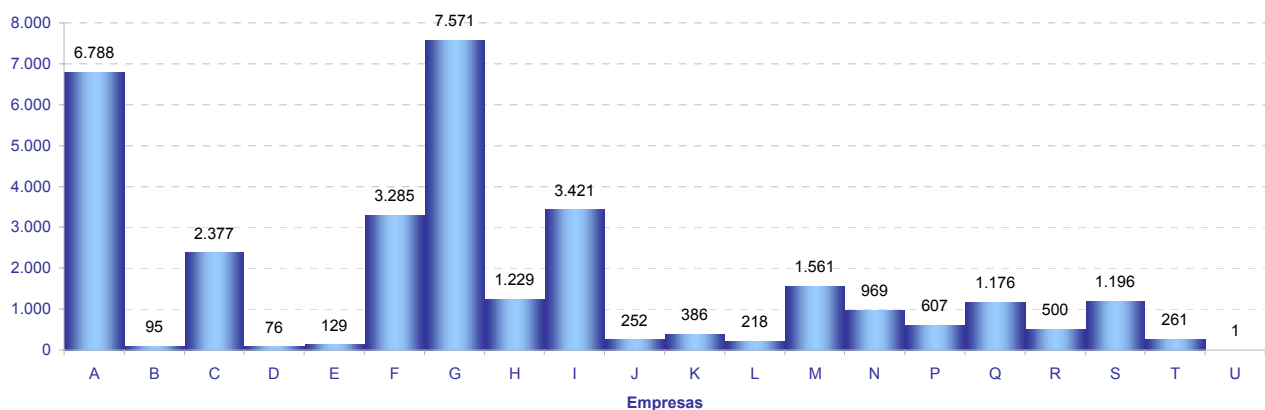

4. Empresas en alta en Extremadura según tamaño de la localidad y sector de la empresa

SECTOR	TAMAÑO		
	Rural	Intermedia	Urbana
Agricultura	2.619	2.680	1.580
Industria	519	1.139	1.097
Construcción	811	1.170	1.416
Servicios	2.198	5.044	12.858
Total	6.147	10.033	16.951

Población rural hasta 2.000 habitantes

Población intermedia desde 2.001 hasta 10.000 habitantes

Población urbana más de 10.000 habitantes

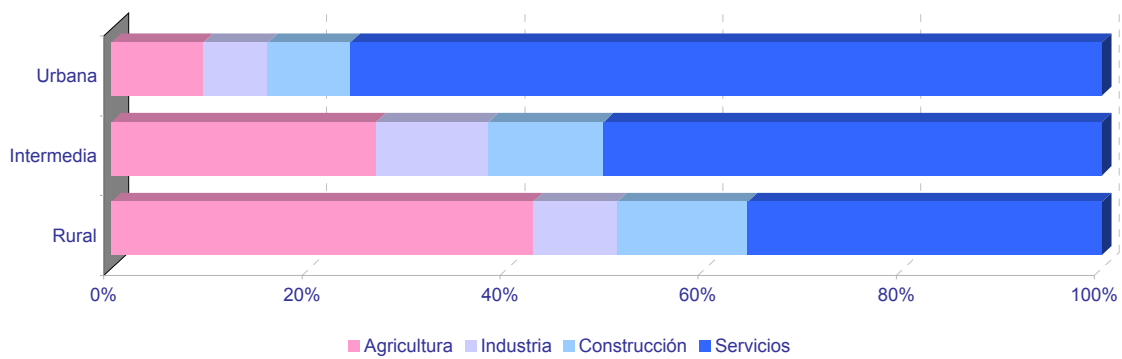
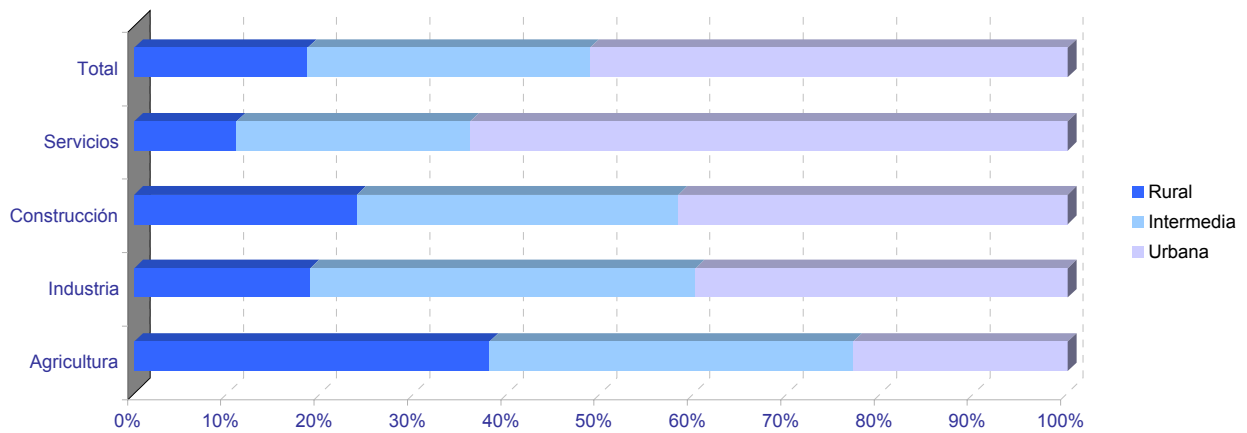

	NÚMERO DE EMPRESAS					NÚMERO DE TRABAJADORES				
	TOTAL	SECTOR DE ACTIVIDAD				TOTAL	SECTOR DE ACTIVIDAD			
		Agricultura	Industria	Construcción	Servicios		Agricultura	Industria	Construcción	Servicios
06001-Acedera	35	23	2	1	9	118	94	5	1	18
06002-Aceuchal	154	34	18	24	78	563	214	75	62	212
06003-Ahillones	20	6	0	3	11	75	10	0	8	57
06004-Alange	68	24	4	10	30	304	133	7	28	136
06005-Albuera, La	46	14	9	4	19	318	62	88	16	152
06006-Alburquerque	202	85	17	15	85	727	238	131	89	269
06007-Alconchel	41	23	5	3	10	114	54	18	19	23
06008-Alconera	11	2	3	3	3	29	3	17	6	3
06009-Aljucén	9	2	0	0	7	19	5	0	0	14
06010-Almendral	31	12	2	4	13	65	25	4	8	28
06011-Almendrales	1.100	134	130	102	734	6.211	525	1.320	404	3.962
06012-Arroyo de San Serván	136	57	17	13	49	765	378	123	40	224
06013-Atalaya	4	1	1	0	2	39	1	1	0	37
06014-Azuaga	277	52	23	27	175	917	151	142	110	514
06015-Badajoz	4.382	253	214	288	3.627	43.140	3.471	2.020	1.498	36.151
06016-Barcarrota	73	16	7	8	42	483	30	22	36	395
06017-Baterno	5	4	0	0	1	6	5	0	0	1
06018-Benquerencia de la Serena	16	10	1	2	3	35	23	4	4	4
06019-Berlanga	70	16	10	13	31	120	23	18	20	59
06020-Bienvenida	41	8	7	4	22	284	17	66	8	193
06021-Bodonal de la Sierra	21	9	1	5	6	34	15	3	9	7
06022-Burguillos del Cerro	63	14	10	6	33	184	27	50	16	91
06023-Cabeza del Buey	147	45	14	9	79	531	71	49	12	399
06024-Cabeza la Vaca	22	3	7	1	11	66	6	31	10	19
06025-Calamonte	141	28	12	24	77	653	279	34	56	284
06026-Calera de León	26	8	8	1	9	165	75	62	8	20
06027-Calzadilla de los Barros	17	12	1	1	3	39	25	2	9	3
06028-Campanario	116	23	24	20	49	391	45	132	89	125
06029-Campillo de Llerena	55	29	2	8	16	115	68	3	14	30
06030-Capilla	4	3	0	1	0	5	3	0	2	0
06031-Carmonita	6	4	0	0	2	8	6	0	0	2
06032-Carrascalejo, El	1	1	0	0	0	3	3	0	0	0
06033-Casas de Don Pedro	37	9	3	7	18	87	18	9	18	42
06034-Casas de Reina	7	4	1	0	2	14	6	5	0	3
06035-Castilblanco	27	10	3	5	9	76	14	5	14	43
06036-Castuera	205	45	28	8	124	645	69	174	22	380
06042-Cheles	14	8	0	4	2	40	22	0	12	6
06037-Codosera, La	46	7	2	7	30	172	19	11	17	125
06038-Cordobilla de Lácara	16	7	1	1	7	79	63	2	2	12
06039-Coronada, La	33	7	3	10	13	65	14	5	26	20
06040-Corte de Peleas	26	13	1	0	12	77	42	8	0	27
06041-Cristina	7	2	2	1	2	26	2	16	6	2
06043-Don Álvaro	13	3	0	2	8	118	5	0	13	100
06044-Don Benito	1.213	197	94	109	813	9.223	1.487	805	479	6.452
06045-Entrín Bajo	7	1	3	1	2	19	1	10	4	4
06046-Esparragalejo	12	1	2	2	7	34	6	4	3	21
06047-Esparragosa de la Serena	17	5	4	4	4	34	7	15	7	5
06048-Esparragosa de Lares	30	13	2	8	7	55	20	6	16	13
06049-Feria	30	9	4	6	11	56	18	4	14	20
06050-Fregenal de la Sierra	157	26	26	17	88	789	171	220	32	366
06051-Fuenlabrada de los Montes	81	50	3	4	24	155	70	8	11	66
06052-Fuente de Cantos	168	35	17	20	96	739	84	75	77	503
06053-Fuente del Arco	26	10	1	3	12	71	27	4	5	35
06054-Fuente del Maestre	200	69	19	20	92	833	205	220	60	348
06055-Fuentes de León	52	11	8	10	23	154	29	49	32	44
06056-Garbayuela	15	3	1	4	7	33	7	1	14	11
06057-Garlitos	8	3	0	0	5	11	3	0	0	8
06058-Garrovilla, La	59	19	9	10	21	267	111	32	36	88
06059-Granja de Torrehermosa	68	20	5	8	35	241	70	9	32	130
06903-Guadiana del Caudillo	66	21	6	7	32	227	96	19	21	91
06060-Guareña	227	77	22	14	114	1.307	711	218	40	338
06061-Haba, La	21	1	5	5	10	61	1	27	12	21
06062-Helechosa de los Montes	14	5	0	1	8	46	31	0	2	13
06063-Herrera del Duque	107	34	7	7	59	354	71	103	19	161
06064-Higuera de la Serena	20	5	2	3	10	36	5	3	7	21
06065-Higuera de Llerena	11	6	0	0	5	15	8	0	0	7
06066-Higuera de Vargas	30	11	3	2	14	73	39	7	4	23
06067-Higuera la Real	72	16	20	4	32	370	37	217	14	102
06068-Hinojosa del Valle	12	6	0	0	6	41	8	0	0	33
06069-Hornachos	97	31	12	10	44	251	59	38	28	126
06070-Jerez de los Caballeros	320	65	39	23	193	2.506	357	913	69	1.167
06071-Lapa, La	8	6	0	1	1	8	6	0	1	1
06073-Llera	12	4	2	4	2	20	9	2	7	2
06074-Llerena	239	33	15	13	178	2.390	83	91	24	2.192
06072-Lobón	69	14	12	4	39	450	25	47	7	371

	NÚMERO DE EMPRESAS					NÚMERO DE TRABAJADORES				
	TOTAL	SECTOR DE ACTIVIDAD				TOTAL	SECTOR DE ACTIVIDAD			
		Agricultura	Industria	Construcción	Servicios		Agricultura	Industria	Construcción	Servicios
06075-Magacela	9	3	1	2	3	31	4	2	5	20
06076-Maguilla	28	16	4	3	5	71	44	12	8	7
06077-Malcocinado	7	4	3	0	0	8	4	4	0	0
06078-Malpartida de la Serena	8	2	0	0	6	10	3	0	0	7
06079-Manchita	15	8	0	5	2	26	11	0	10	5
06080-Medellín	77	32	7	7	31	484	322	14	19	129
06081-Medina de las Torres	21	7	3	4	7	30	8	5	6	11
06082-Mengabril	11	7	0	0	4	54	41	0	0	13
06083-Mérida	1.971	116	115	157	1.583	20.266	1.703	1.451	768	16.344
06084-Mirandilla	18	9	0	2	7	39	16	0	12	11
06085-Monesterio	151	31	25	15	80	869	100	309	88	372
06086-Montemolín	36	16	5	4	11	108	23	16	31	38
06087-Monterrubio de la Serena	59	18	11	9	21	128	22	48	21	37
06088-Montijo	403	69	30	37	267	1.991	461	367	126	1.037
06089-Morera, La	20	10	1	1	8	36	20	1	3	12
06090-Nava de Santiago, La	20	16	1	1	2	31	24	3	2	2
06091-Navalvillar de Pela	135	41	11	17	66	517	165	37	46	269
06092-Nogales	26	6	5	8	7	123	13	50	28	32
06093-Oliva de la Frontera	123	16	21	16	70	484	72	124	60	228
06094-Oliva de Mérida	31	11	5	5	10	82	24	20	26	12
06095-Olivenza	314	78	28	37	171	2.719	1.714	151	176	678
06096-Orellana de la Sierra	4	1	0	0	3	4	1	0	0	3
06097-Orellana la Vieja	84	15	8	16	45	235	29	51	76	79
06098-Palomas	11	6	2	0	3	41	24	8	0	9
06099-Parra, La	22	6	1	5	10	43	13	1	9	20
06100-Peñalsordo	21	4	3	3	11	48	5	4	4	35
06101-Peraleda del Zaucejo	18	13	2	1	2	72	49	14	7	2
06102-Puebla de Alcocer	46	22	4	2	18	143	38	21	3	81
06103-Puebla de la Calzada	157	25	15	35	82	760	130	86	225	319
06104-Puebla de la Reina	23	14	2	2	5	43	19	12	4	8
06107-Puebla de Obando	27	12	2	5	8	225	177	7	11	30
06108-Puebla de Sancho Pérez	50	6	15	6	23	691	8	53	17	613
06105-Puebla del Maestre	18	9	1	3	5	29	12	2	10	5
06106-Puebla del Prior	11	3	2	1	5	28	17	2	2	7
06902-Pueblonuevo del Guadiana	39	21	0	6	12	324	118	0	20	186
06109-Quintana de la Serena	148	10	52	16	70	530	22	296	41	171
06110-Reina	4	4	0	0	0	33	33	0	0	0
06111-Rena	22	14	1	1	6	45	37	1	1	6
06112-Retamal de Llerena	19	13	0	6	0	57	45	0	12	0
06113-Ribera del Fresno	89	18	10	16	45	431	28	45	54	304
06114-Risco	1	1	0	0	0	1	1	0	0	0
06115-Roca de la Sierra, La	46	20	6	5	15	117	48	9	9	51
06116-Salvaleón	31	8	7	1	15	125	32	43	1	49
06117-Salvatierra de los Barros	38	6	7	7	18	161	10	67	29	55
06119-San Pedro de Mérida	15	5	0	0	10	62	10	0	0	52
06123-San Vicente de Alcántara	191	32	52	15	92	800	104	438	45	213
06118-Sancti-Spiritus	2	1	0	0	1	9	1	0	0	8
06120-Santa Amalia	149	61	15	12	61	749	358	224	34	133
06121-Santa Marta	143	31	14	24	74	504	67	50	76	311
06122-Santos de Maimona, Los	182	29	19	22	112	761	110	85	123	443
06124-Segura de León	44	9	6	8	21	97	21	25	15	36
06125-Siruela	50	12	7	4	27	137	22	21	30	64
06126-Solana de los Barros	56	21	5	13	17	220	98	9	40	73
06127-Talarrubias	99	26	11	12	50	648	235	86	79	248
06128-Talavera la Real	174	48	15	20	91	660	196	96	57	311
06129-Táliga	14	5	2	4	3	47	17	3	23	4
06130-Tamurejo	2	0	0	0	2	44	0	0	0	44
06131-Torre de Miguel Sesmero	43	9	6	7	21	195	36	22	31	106
06132-Torremayor	22	16	1	0	5	185	161	13	0	11
06133-Torremejía	49	14	5	8	22	202	25	104	28	45
06134-Trasierra	13	3	0	2	8	26	6	0	5	15
06135-Trujillanos	32	3	5	3	21	99	6	27	8	58
06136-Usagre	44	27	1	5	11	133	84	4	31	14
06137-Valdecaballeros	32	4	3	8	17	68	10	7	21	30
06901-Valdelacalzada	113	64	7	15	27	1.218	1.047	26	62	83
06138-Valdetorres	30	13	2	2	13	218	164	11	8	35
06139-Valencia de las Torres	17	10	1	1	5	83	55	4	6	18
06140-Valencia del Mombuey	11	4	2	1	4	24	5	10	2	7
06141-Valencia del Ventoso	32	5	7	7	13	91	9	37	15	30
06146-Valle de la Serena	38	19	2	3	14	79	36	4	6	33
06147-Valle de Matamoros	7	1	0	3	3	35	17	0	8	10
06148-Valle de Santa Ana	17	3	2	2	10	55	17	3	6	29
06142-Valverde de Burguillos	5	0	3	0	2	29	0	26	0	3
06143-Valverde de Leganés	112	21	14	12	65	361	57	53	53	198
06144-Valverde de Llerena	8	3	1	1	3	18	6	3	5	4

	NÚMERO DE EMPRESAS					NÚMERO DE TRABAJADORES				
	TOTAL	SECTOR DE ACTIVIDAD				TOTAL	SECTOR DE ACTIVIDAD			
		Agricultura	Industria	Construcción	Servicios		Agricultura	Industria	Construcción	Servicios
06145-Valverde de Mérida	14	5	1	1	7	44	11	5	6	22
06149-Villafranca de los Barros	375	56	39	42	238	2.225	121	670	149	1.285
06150-Villagarcía de la Torre	20	6	3	4	7	47	7	16	13	11
06151-Villagonzalo	30	13	3	7	7	73	37	10	13	13
06152-Villalba de los Barros	42	20	0	7	15	188	80	0	37	71
06153-Villanueva de la Serena	894	250	57	80	507	7.094	3.524	579	340	2.651
06154-Villanueva del Fresno	74	29	6	5	34	259	67	35	12	145
06156-Villar de Rena	55	35	2	3	15	248	207	9	4	28
06155-Villar del Rey	61	22	6	8	25	182	76	32	22	52
06157-Villarta de los Montes	7	3	0	2	2	8	4	0	2	2
06158-Zafra	563	26	55	40	442	3.671	56	763	250	2.602
06159-Zahínos	65	24	10	5	26	305	207	24	14	60
06160-Zalamea de la Serena	82	10	10	8	54	262	16	35	17	194
06162-Zarza, La	101	13	12	21	55	247	25	21	42	159
06161-Zarza-Capilla	10	1	1	1	7	30	1	14	1	14

	NÚMERO DE EMPRESAS					NÚMERO DE TRABAJADORES				
	TOTAL	SECTOR DE ACTIVIDAD				TOTAL	SECTOR DE ACTIVIDAD			
		Agricultura	Industria	Construcción	Servicios		Agricultura	Industria	Construcción	Servicios
10001-Abadía	6	2	0	2	2	15	3	0	7	5
10002-Abertura	11	4	0	1	6	27	4	0	1	22
10003-Acebo	22	1	3	4	14	66	27	4	10	25
10004-Acehúche	23	8	5	3	7	54	12	22	6	14
10005-Aceituna	7	1	0	3	3	29	1	0	10	18
10006-Ahigal	34	5	3	3	23	136	27	28	3	78
10903-Alagón del Río	30	9	5	4	12	105	13	25	13	54
10007-Albalá	14	5	0	4	5	80	7	0	12	61
10008-Alcántara	50	17	2	8	23	176	31	6	21	118
10009-Alcollarín	9	6	0	1	2	52	48	0	1	3
10010-Alcuéscar	71	14	5	14	38	409	222	7	40	140
10012-Aldea del Cano	14	6	1	2	5	70	27	6	12	25
10013-Aldea del Obispo, La	8	5	1	1	1	10	6	2	1	1
10011-Aldeacentenera	24	10	2	5	7	71	31	5	16	19
10014-Aldeanueva de la Vera	61	33	3	9	16	110	63	3	17	27
10015-Aldeanueva del Camino	30	2	10	1	17	116	2	37	3	74
10016-Aldehuela de Jerte	10	4	1	2	3	16	10	1	2	3
10017-Alía	39	24	2	3	10	143	70	9	8	56
10018-Aliseda	54	21	5	3	25	188	91	21	28	48
10019-Almaraz	59	5	12	10	32	1.869	13	1.086	123	647
10020-Almoharín	51	9	6	10	26	186	69	19	21	77
10021-Arroyo de la Luz	129	17	12	30	70	577	30	17	105	425
10023-Arroyomolinos	13	4	2	2	5	39	8	4	3	24
10022-Arroyomolinos de la Vera	11	5	1	1	4	24	8	1	1	14
10024-Baños de Montemayor	40	0	5	4	31	237	0	32	10	195
10025-Barrado	34	29	1	1	3	78	59	2	1	16
10026-Belvís de Monroy	6	1	0	1	4	30	2	0	1	27
10027-Benquerencia	0	0	0	0	0	0	0	0	0	0
10028-Berrocalejo	4	1	0	0	3	5	2	0	0	3
10029-Berzocana	23	11	3	3	6	94	72	6	7	9
10030-Bohonal de Ibor	10	2	1	1	6	61	3	1	3	54
10031-Botija	4	0	1	0	3	12	0	1	0	11
10032-Brozás	83	35	10	11	27	208	60	25	43	80
10033-Cabañas del Castillo	11	3	1	2	5	20	5	2	7	6
10034-Cabezabellosa	10	5	0	4	1	27	8	0	18	1
10035-Cabezuela del Valle	263	205	3	6	49	1.101	788	14	19	280
10036-Cabrero	45	41	2	0	2	125	98	2	0	25
10037-Cáceres	3.204	173	144	272	2.615	30.140	855	1.637	2.153	25.495
10038-Cachorrilla	4	3	0	1	0	8	5	0	3	0
10039-Cadalso	6	1	0	1	4	10	2	0	1	7
10040-Calzadilla	10	4	1	3	2	45	12	1	30	2
10041-Caminomorisco	35	5	3	8	19	98	13	7	26	52
10042-Campillo de Deleitosa	2	1	0	1	0	2	1	0	1	0
10043-Campo Lugar	48	35	3	2	8	200	165	12	3	20
10044-Cañamero	56	11	6	7	32	142	23	31	24	64
10045-Cañaveral	41	4	5	8	24	175	20	58	25	72
10046-Carbajo	8	3	1	1	3	39	24	1	5	9
10047-Carcaboso	41	12	8	5	16	165	26	26	10	103
10048-Carrascalejo	8	3	1	3	1	30	10	1	17	2
10049-Casar de Cáceres	137	11	24	27	75	844	14	309	94	427
10050-Casar de Palomero	51	36	2	2	11	316	250	2	4	60
10051-Casares de las Hurdes	4	1	0	2	1	13	4	0	4	5
10052-Casas de Don Antonio	7	1	0	0	6	47	1	0	0	46
10053-Casas de Don Gómez	10	2	1	3	4	29	3	5	10	11
10056-Casas de Millán	15	7	1	2	5	51	10	1	6	34
10057-Casas de Miravete	7	2	0	1	4	8	3	0	1	4
10054-Casas del Castañar	41	28	0	1	12	118	74	0	1	43
10055-Casas del Monte	21	5	1	3	12	156	11	101	10	34
10058-Casatejada	46	25	8	6	7	255	140	78	9	28
10059-Casillas de Coria	9	5	0	2	2	15	7	0	6	2
10060-Castañar de Ibor	37	9	5	7	16	119	14	9	19	77
10061-Ceclavín	41	11	5	9	16	100	41	7	23	29
10062-Cedillo	7	2	1	3	1	21	13	1	6	1
10063-Cerezo	4	3	0	0	1	4	3	0	0	1
10064-Cilleros	36	12	1	6	17	74	25	1	17	31
10065-Collado	31	26	0	1	4	69	47	0	1	21
10066-Conquista de la Sierra	6	3	0	0	3	10	5	0	0	5
10067-Coria	378	40	26	40	272	2.442	84	128	391	1.839
10068-Cuacos de Yuste	74	36	10	9	19	390	86	163	25	116
10069-Cumbre, La	20	6	1	5	8	45	12	5	13	15
10070-Deleitosa	28	7	4	2	15	69	12	12	2	43
10071-Descargamaría	7	2	0	1	4	10	5	0	1	4
10072-Eljas	18	2	3	2	11	60	7	7	2	44
10073-Escorial	24	8	5	5	6	63	15	14	10	24
10075-Fresnedoso de Ibor	3	1	0	1	1	3	1	0	1	1

	NÚMERO DE EMPRESAS					NÚMERO DE TRABAJADORES				
	TOTAL	SECTOR DE ACTIVIDAD				TOTAL	SECTOR DE ACTIVIDAD			
		Agricultura	Industria	Construcción	Servicios		Agricultura	Industria	Construcción	Servicios
10076-Galisteo	43	21	4	4	14	133	59	29	9	36
10077-Garciaz	17	14	0	0	3	21	18	0	0	3
10078-Garganta, La	7	0	2	3	2	19	0	9	7	3
10079-Garganta la Olla	54	39	3	1	11	220	120	12	3	85
10080-Gargantilla	9	3	1	2	3	27	3	2	2	20
10081-Gargüera	11	8	0	0	3	28	15	0	0	13
10082-Garrovillas de Alconétar	40	9	3	12	16	136	19	12	72	33
10083-Garvín	3	3	0	0	0	7	7	0	0	0
10084-Gata	34	11	3	9	11	267	64	10	24	169
10085-Gordo, El	10	1	3	2	4	228	2	152	13	61
10086-Granja, La	10	5	2	2	1	36	10	18	7	1
10087-Guadalupe	63	12	3	8	40	268	32	5	19	212
10088-Guijo de Coria	8	3	0	3	2	9	3	0	4	2
10089-Guijo de Galisteo	48	17	3	4	24	97	23	6	9	59
10090-Guijo de Granadilla	21	5	1	4	11	71	12	1	6	52
10091-Guijo de Santa Bárbara	10	0	1	2	7	34	0	1	4	29
10092-Herguijuela	11	4	1	1	5	49	5	1	2	41
10093-Hernán-Pérez	7	1	0	5	1	11	2	0	8	1
10094-Herrera de Alcántara	14	9	1	0	4	68	27	15	0	26
10095-Herreruela	19	11	2	2	4	93	18	19	3	53
10096-Hervás	138	5	19	13	101	537	14	112	21	390
10097-Higuera	2	1	0	1	0	2	1	0	1	0
10098-Hinojal	13	2	1	5	5	49	2	1	9	37
10099-Holguera	18	13	0	0	5	27	20	0	0	7
10100-Hoyos	18	2	3	1	12	75	9	10	1	55
10101-Huélagá	5	2	0	0	3	7	3	0	0	4
10102-Ibahernando	12	5	1	5	1	27	8	3	15	1
10103-Jaraicejo	21	9	2	3	7	59	24	4	15	16
10104-Jaraíz de la Vera	229	71	33	23	102	686	191	124	83	288
10105-Jarandilla de la Vera	125	25	9	17	74	473	73	26	75	299
10106-Jarilla	4	0	0	0	4	11	0	0	0	11
10107-Jerte	93	64	1	3	25	375	247	1	4	123
10108-Ladrillar	9	1	0	5	3	18	2	0	9	7
10109-Logrosán	91	39	6	9	37	486	87	15	22	362
10110-Losar de la Vera	105	38	7	8	52	320	56	23	23	218
10111-Madrigal de la Vera	71	12	5	15	39	242	34	38	22	148
10112-Madrigalejo	45	17	3	4	21	893	750	12	17	114
10113-Madroñera	60	16	3	11	30	115	27	6	17	65
10114-Majadas	23	6	4	5	8	213	116	14	17	66
10115-Malpartida de Cáceres	124	7	23	15	79	556	29	94	71	362
10116-Malpartida de Plasencia	148	35	24	31	58	1.008	137	525	87	259
10117-Marchagaz	8	3	1	2	2	11	4	1	3	3
10118-Mata de Alcántara	7	1	0	2	4	24	1	0	4	19
10119-Membrío	19	9	2	3	5	76	27	4	10	35
10120-Mesas de Ibor	2	0	0	0	2	2	0	0	0	2
10121-Miajadas	348	70	36	29	213	1.780	114	653	140	873
10122-Millanes	6	2	0	0	4	11	3	0	0	8
10123-Mirabel	13	2	4	2	5	49	5	9	7	28
10124-Mohedas de Granadilla	20	3	2	4	11	48	3	6	19	20
10125-Monroy	37	23	2	5	7	70	41	5	12	12
10126-Montánchez	58	8	12	10	28	215	21	49	18	127
10127-Montehermoso	212	46	25	26	115	788	131	165	67	425
10128-Moraleja	229	33	22	27	147	943	76	97	95	675
10129-Morcillo	8	5	0	0	3	9	5	0	0	4
10130-Navaconcejo	163	125	3	10	25	582	382	17	32	151
10131-Navalmoral de la Mata	554	43	39	54	418	3.983	160	785	286	2.752
10132-Navalvillar de Ibor	12	4	1	2	5	48	28	1	13	6
10133-Navas del Madroño	32	9	3	9	11	54	10	4	16	24
10134-Navezuelas	12	3	0	4	5	24	7	0	8	9
10135-Nuñomoral	17	1	0	7	9	75	1	0	30	44
10136-Oliva de Plasencia	17	11	1	1	4	48	25	6	6	11
10137-Palomero	10	5	1	1	3	12	5	1	3	3
10138-Pasarón de la Vera	28	17	0	4	7	83	52	0	11	20
10139-Pedroso de Acim	9	4	1	1	3	41	14	16	2	9
10140-Peraleda de la Mata	55	24	5	7	19	313	65	194	17	37
10141-Peraleda de San Román	7	2	0	2	3	15	2	0	10	3
10142-Perales del Puerto	17	4	0	2	11	71	5	0	15	51
10143-Pescueza	3	1	0	1	1	10	1	0	2	7
10144-Pesga, La	19	7	0	2	10	27	9	0	4	14
10145-Piedras Albas	2	1	0	0	1	8	1	0	0	7
10146-Pinofranqueado	56	12	3	9	32	307	37	3	57	210
10147-Piornal	112	89	1	5	17	231	176	6	9	40
10148-Plasencia	1.252	75	90	129	958	9.325	225	1.007	679	7.414
10149-Plasenzuela	10	1	1	4	4	188	1	13	22	152
10150-Portaje	11	8	0	0	3	18	15	0	0	3

	NÚMERO DE EMPRESAS					NÚMERO DE TRABAJADORES				
	TOTAL	SECTOR DE ACTIVIDAD				TOTAL	SECTOR DE ACTIVIDAD			
		Agricultura	Industria	Construcción	Servicios		Agricultura	Industria	Construcción	Servicios
10151-Portezuelo	11	6	0	2	3	33	15	0	13	5
10152-Pozuelo de Zarcón	16	5	3	1	7	73	9	15	2	47
10153-Puerto de Santa Cruz	4	1	0	1	2	5	1	0	1	3
10154-Rebollar	30	28	0	0	2	89	84	0	0	5
10155-Riolobos	49	27	3	6	13	118	40	17	14	47
10156-Robledillo de Gata	5	0	0	0	5	6	0	0	0	6
10157-Robledillo de la Vera	8	2	0	1	5	18	2	0	1	15
10158-Robledillo de Trujillo	9	5	0	1	3	46	6	0	1	39
10159-Robledollano	6	2	2	1	1	36	9	25	1	1
10160-Romangordo	3	2	0	1	0	4	3	0	1	0
10901-Rosalejo	74	60	1	4	9	199	151	1	26	21
10161-Ruanes	2	1	0	0	1	5	1	0	0	4
10162-Salorino	26	15	2	5	4	56	25	3	19	9
10163-Salvatierra de Santiago	8	2	3	0	3	26	2	21	0	3
10164-San Martín de Trevejo	19	3	1	7	8	33	3	1	15	14
10165-Santa Ana	7	3	0	3	1	33	4	0	28	1
10166-Santa Cruz de la Sierra	12	4	1	1	6	31	10	8	1	12
10167-Santa Cruz de Paniagua	12	9	0	2	1	27	16	0	7	4
10168-Santa Marta de Magasca	6	5	1	0	0	21	18	3	0	0
10169-Santiago de Alcántara	10	2	0	4	4	96	20	0	20	56
10170-Santiago del Campo	6	1	1	2	2	13	1	3	6	3
10171-Santibáñez el Alto	13	5	1	0	7	27	11	2	0	14
10172-Santibáñez el Bajo	17	2	4	2	9	27	2	7	3	15
10173-Saucedilla	12	6	2	2	2	147	63	74	7	3
10174-Segura de Toro	4	0	0	3	1	12	0	0	9	3
10175-Serradilla	38	15	3	7	13	88	23	3	27	35
10176-Serrejón	17	13	2	0	2	43	31	2	0	10
10177-Sierra de Fuentes	34	2	4	10	18	98	4	6	31	57
10178-Talaván	12	3	0	5	4	46	5	0	28	13
10179-Talaveruela de la Vera	4	0	0	2	2	7	0	0	5	2
10180-Talayuela	269	132	12	26	99	1.463	780	141	104	438
10181-Tejeda de Tiétar	22	13	0	4	5	116	97	0	8	11
10904-Tiétar	26	19	1	1	5	150	96	4	12	38
10182-Toril	19	13	0	0	6	116	86	0	0	30
10183-Tornavacas	124	107	2	5	10	361	335	3	7	16
10184-Torno, El	54	38	2	2	12	146	95	3	5	43
10187-Torre de Don Miguel	9	2	1	2	4	51	3	6	3	39
10188-Torre de Santa María	15	1	2	5	7	47	2	9	7	29
10185-Torrecilla de los Angeles	13	1	2	2	8	189	1	14	35	139
10186-Torrecillas de la Tiesa	46	22	5	9	10	179	35	29	33	82
10190-Torrejón el Rubio	31	19	2	2	8	69	34	18	2	15
10189-Torrejoncillo	70	14	6	20	30	322	24	19	84	195
10191-Torremenga	19	10	0	4	5	74	41	0	26	7
10192-Torremocha	11	6	0	1	4	41	11	0	3	27
10193-Torreorgaz	44	4	7	18	15	129	4	40	37	48
10194-Torrequemada	17	2	4	2	9	36	2	12	5	17
10195-Trujillo	401	77	38	42	244	2.096	189	385	261	1.261
10196-Valdastillas	32	18	2	1	11	1.156	59	6	1	1.090
10197-Valdecañas de Tajo	3	1	0	0	2	3	1	0	0	2
10198-Valdefuentes	25	7	2	5	11	62	10	5	11	36
10199-Valdehúncar	4	0	0	1	3	8	0	0	1	7
10200-Valdelacasa de Tajo	10	3	1	2	4	12	3	1	3	5
10201-Valdemorales	2	1	0	1	0	5	3	0	2	0
10202-Valdeobispo	18	8	2	3	5	47	17	7	12	11
10203-Valencia de Alcántara	172	36	18	16	102	596	104	69	96	327
10204-Valverde de la Vera	12	9	0	0	3	25	18	0	0	7
10205-Valverde del Fresno	64	11	8	9	36	168	19	18	35	96
10902-Vegaviana	15	8	0	1	6	29	18	0	1	10
10206-Viandar de la Vera	3	0	1	1	1	14	0	9	4	1
10207-Villa del Campo	7	3	1	2	1	30	3	1	7	19
10208-Villa del Rey	2	2	0	0	0	7	7	0	0	0
10209-Villamesías	10	4	0	1	5	17	6	0	3	8
10210-Villamiel	16	8	3	2	3	35	13	15	4	3
10211-Villanueva de la Sierra	11	4	1	3	3	17	5	4	4	4
10212-Villanueva de la Vera	87	31	7	11	38	277	78	26	50	123
10213-Villar del Pedroso	21	12	0	4	5	37	20	0	10	7
10214-Villar de Plasencia	7	4	1	0	2	12	4	3	0	5
10215-Villasbuenas de Gata	13	5	1	1	6	20	6	1	1	12
10216-Zarza de Granadilla	68	10	9	10	39	167	17	50	18	82
10217-Zarza de Montánchez	9	4	1	2	2	47	6	3	36	2
10218-Zarza la Mayor	27	11	2	3	11	99	34	5	10	50
10219-Zorita	43	21	2	3	17	126	49	2	26	49