

# Empresas dadas de alta en la Seguridad Social en Extremadura

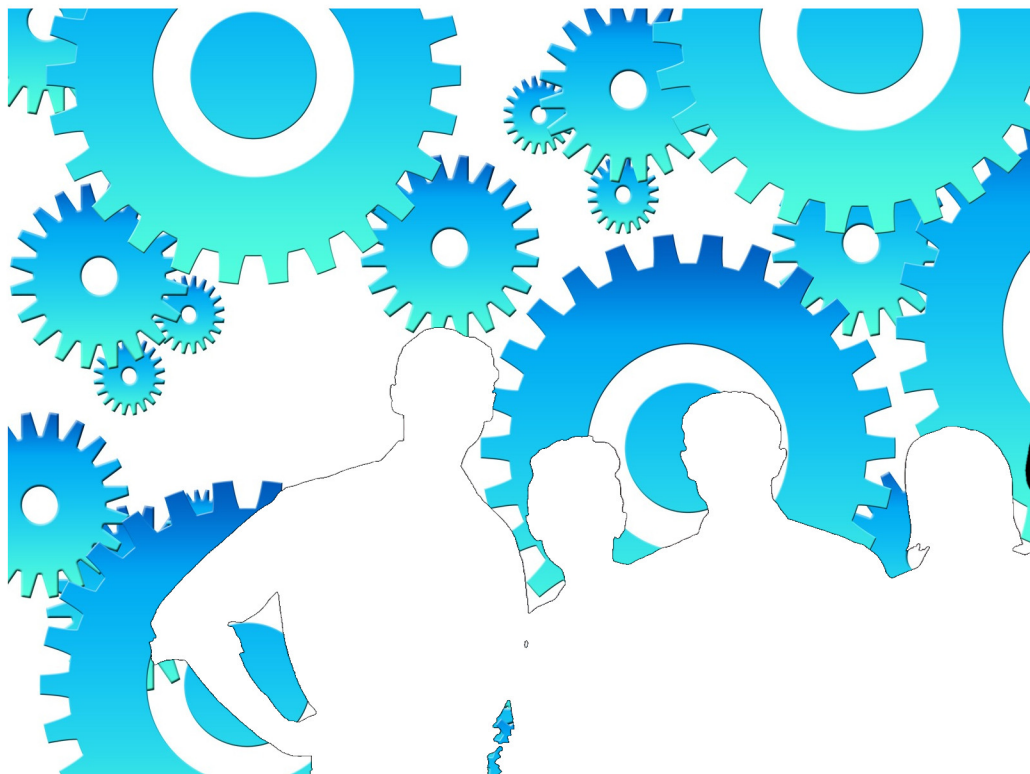

Junio 2016

**ieex**  
Instituto de Estadística  
de Extremadura

**JUNTA DE EXTREMADURA**

## **NOTAS ACLARATORIAS:**

Se recoge la información relativa a empresas en alta laboral que figuran inscritas en la Seguridad Social.

La información de este apartado se ha obtenido a partir del fichero de Cuentas de Cotización de la Seguridad Social por cuenta ajena con excepción del Sistema Especial de Empleados de Hogar, siguiendo la metodología que utiliza el Ministerio de Empleo y Seguridad Social.

Bajo una Cuenta de Cotización figuran agrupados los trabajadores afiliados que pertenecen a una misma empresa, desarrollan su actividad laboral en una misma provincia y sus características frente a la cotización son homogéneas.

En esta publicación una empresa agrupa todas las Cuentas de Cotización con el mismo número de Identificación Fiscal.

A cada empresa se le ha asignado la actividad económica asociada a su cuenta de cotización, cuando sólo tiene una, o a la cuenta de cotización con más trabajadores, cuando tiene varias. Siguiendo la metodología que utiliza el Ministerio de Empleo y Seguridad Social, se excluye del sector servicios "Administración Pública y defensa; Seguridad Social obligatoria".

Los datos para Extremadura y para cada provincia corresponden a las empresas que tienen algún centro de trabajo en el respectivo territorio. Dado que una misma empresa puede tener centros de trabajo en las dos provincias, la suma de los datos de las empresas de Badajoz y Cáceres no tiene por qué coincidir con la cifra para Extremadura. La misma reflexión se aplica a los resultados municipales.

El tamaño de la empresa corresponde con el número de trabajadores por territorio que tiene la empresa

## ÍNDICE

|   |          |
|---|----------|
| <b>Empresas en alta en Extremadura.....</b>   | <b>4</b> |
| 1. Según provincia y tamaño de la empresa .....   | 4        |
| 2. Según provincia y sector de la empresa .....   | 4        |
| 3. Según provincia y actividad económica de la empresa .....                                  | 5        |
| 4. Según tamaño de la localidad y sector de la empresa .....                                  | 6        |
| <br>  |          |
| <b>Empresas en alta en Extremadura por municipio de residencia y sector de actividad.....</b> | <b>7</b> |
| Provincia de Badajoz.....   | 7        |
| Provincia de Cáceres.....   | 10       |

**Empresas en alta en el régimen General en Extremadura.**

**32.819**

**1. Empresas en alta en Extremadura según provincia y tamaño de la empresa**

| TAMAÑO          | NÚMERO DE EMPRESAS |               |               | NÚMERO DE TRABAJADORES |               |                |
|-----------------|--------------------|---------------|---------------|------------------------|---------------|----------------|
|                 | Badajoz            | Cáceres       | Extremadura   | Badajoz                | Cáceres       | Extremadura    |
| 1-2 trab.       | 11.635             | 8.242         | <b>19.516</b> | 15.434                 | 10.845        | <b>25.774</b>  |
| 3-5 trab.       | 4.476              | 2.856         | <b>7.198</b>  | 16.682                 | 10.525        | <b>26.730</b>  |
| 6-9 trab.       | 1.824              | 1.117         | <b>2.825</b>  | 13.117                 | 7.973         | <b>20.212</b>  |
| 10-25 trab.     | 1.445              | 860           | <b>2.215</b>  | 21.310                 | 12.919        | <b>32.851</b>  |
| 26-49 trab.     | 356                | 225           | <b>579</b>    | 12.467                 | 7.996         | <b>20.329</b>  |
| 50-249 trab.    | 289                | 163           | <b>423</b>    | 28.017                 | 15.932        | <b>40.179</b>  |
| 250-499 trab.   | 23                 | 8             | <b>43</b>     | 8.551                  | 3.043         | <b>15.074</b>  |
| 500 o más trab. | 13                 | 7             | <b>20</b>     | 22.496                 | 11.367        | <b>37.360</b>  |
| <b>Total</b>    | <b>20.061</b>      | <b>13.478</b> | <b>32.819</b> | <b>138.074</b>         | <b>80.600</b> | <b>218.509</b> |

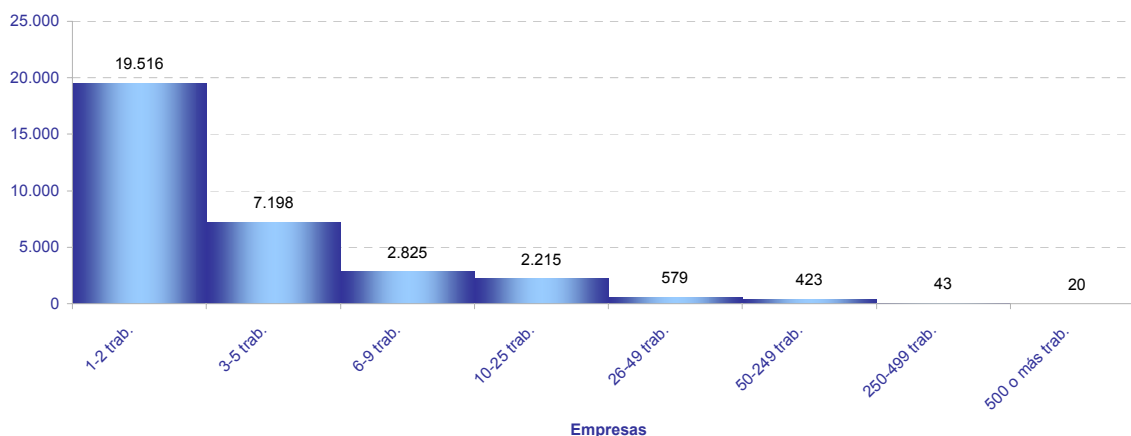

**2. Empresas en alta en Extremadura según provincia y sector de la empresa**

| SECTOR       | NÚMERO DE EMPRESAS |               |               | NÚMERO DE TRABAJADORES |               |                | TRAB / EMP |
|--------------|--------------------|---------------|---------------|------------------------|---------------|----------------|------------|
|              | Badajoz            | Cáceres       | Extremadura   | Badajoz                | Cáceres       | Extremadura    | Extrem.    |
| Agricultura  | 3.920              | 3.393         | <b>7.274</b>  | 24.183                 | 11.242        | <b>35.515</b>  | <b>4,9</b> |
| Industria    | 1.755              | 952           | <b>2.661</b>  | 15.578                 | 9.069         | <b>24.739</b>  | <b>9,3</b> |
| Construcción | 1.845              | 1.448         | <b>3.217</b>  | 7.374                  | 5.992         | <b>13.192</b>  | <b>4,1</b> |
| Servicios    | 12.541             | 7.685         | <b>19.667</b> | 90.939                 | 54.297        | <b>145.063</b> | <b>7,4</b> |
| <b>Total</b> | <b>20.061</b>      | <b>13.478</b> | <b>32.819</b> | <b>138.074</b>         | <b>80.600</b> | <b>218.509</b> | <b>6,7</b> |

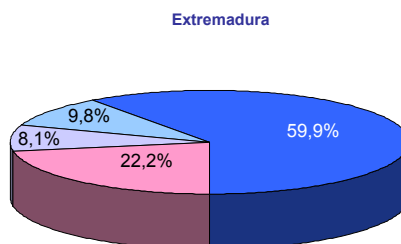
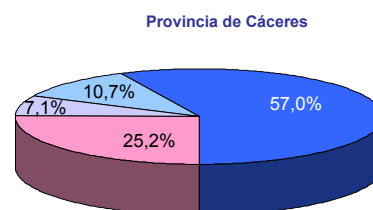
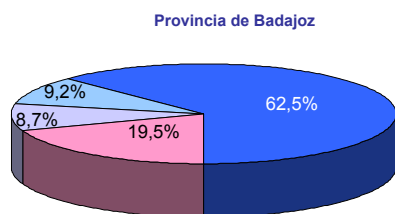

■ Agricultura ■ Industria ■ Construcción ■ Servicios

### 3. Empresas en alta en Extremadura según provincia y actividad económica de la empresa

| SECC | NÚMERO DE EMPRESAS |         |              | NÚMERO DE TRABAJADORES |         |               | TRAB / EMP  |
|------|--------------------|---------|--------------|------------------------|---------|---------------|-------------|
|      | Badajoz            | Cáceres | Extremadura  | Badajoz                | Cáceres | Extremadura   |             |
| A    | 3.920              | 3.393   | <b>7.274</b> | 24.183                 | 11.242  | <b>35.515</b> | <b>4,9</b>  |
| B    | 70                 | 20      | <b>90</b>    | 564                    | 136     | <b>701</b>    | <b>7,8</b>  |
| C    | 1.558              | 836     | <b>2.363</b> | 12.488                 | 6.742   | <b>19.242</b> | <b>8,1</b>  |
| D    | 55                 | 32      | <b>84</b>    | 594                    | 870     | <b>1.547</b>  | <b>18,4</b> |
| E    | 72                 | 64      | <b>124</b>   | 1.932                  | 1.321   | <b>3.249</b>  | <b>26,2</b> |
| F    | 1.845              | 1.448   | <b>3.217</b> | 7.374                  | 5.992   | <b>13.192</b> | <b>4,1</b>  |
| G    | 5.022              | 2.841   | <b>7.641</b> | 24.128                 | 12.551  | <b>36.661</b> | <b>4,8</b>  |
| H    | 854                | 423     | <b>1.261</b> | 4.920                  | 2.443   | <b>7.356</b>  | <b>5,8</b>  |
| I    | 2.004              | 1.530   | <b>3.513</b> | 8.640                  | 6.864   | <b>15.500</b> | <b>4,4</b>  |
| J    | 176                | 93      | <b>251</b>   | 1.895                  | 845     | <b>2.727</b>  | <b>10,9</b> |
| K    | 270                | 158     | <b>393</b>   | 3.060                  | 1.754   | <b>4.828</b>  | <b>12,3</b> |
| L    | 156                | 76      | <b>232</b>   | 270                    | 133     | <b>403</b>    | <b>1,7</b>  |
| M    | 1.025              | 548     | <b>1.535</b> | 5.244                  | 2.944   | <b>8.259</b>  | <b>5,4</b>  |
| N    | 681                | 390     | <b>972</b>   | 9.077                  | 5.006   | <b>14.083</b> | <b>14,5</b> |
| P    | 386                | 233     | <b>602</b>   | 7.468                  | 5.085   | <b>12.357</b> | <b>20,5</b> |
| Q    | 762                | 518     | <b>1.231</b> | 21.344                 | 13.677  | <b>35.023</b> | <b>28,5</b> |
| R    | 311                | 227     | <b>531</b>   | 1.730                  | 868     | <b>2.596</b>  | <b>4,9</b>  |
| S    | 784                | 504     | <b>1.251</b> | 3.033                  | 1.967   | <b>4.980</b>  | <b>4,0</b>  |
| T    | 110                | 143     | <b>253</b>   | 130                    | 159     | <b>289</b>    | <b>1,1</b>  |
| U    | 0                  | 1       | <b>1</b>     | 0                      | 1       | <b>1</b>      | <b>1,0</b>  |

- A Agricultura, ganadería, silvicultura y pesca
- B Industrias extractivas
- C Industria manufacturera
- D Suministro de energía eléctrica, gas, vapor y aire acondicionado
- E Suministro de agua, actividades de saneamiento, gestión de residuos y descontaminación
- F Construcción
- G Comercio al por mayor y al por menor; reparación de vehículos de motor y motocicletas
- H Transporte y almacenamiento
- I Hostelería
- J Información y comunicaciones
- K Actividades financieras y de seguros

- L Actividades inmobiliarias
- M Actividades profesionales, científicas y técnicas
- N Actividades administrativas y servicios auxiliares
- P Educación
- Q Actividades sanitarias y de servicios sociales
- R Actividades artísticas, recreativas y de entretenimiento
- S Otros servicios
- T Actividades de los hogares como empleadores de personal doméstico; actividades de los hogares como productores de bienes y servicios para uso propio
- U Actividades de organizaciones y organismos extraterritoriales

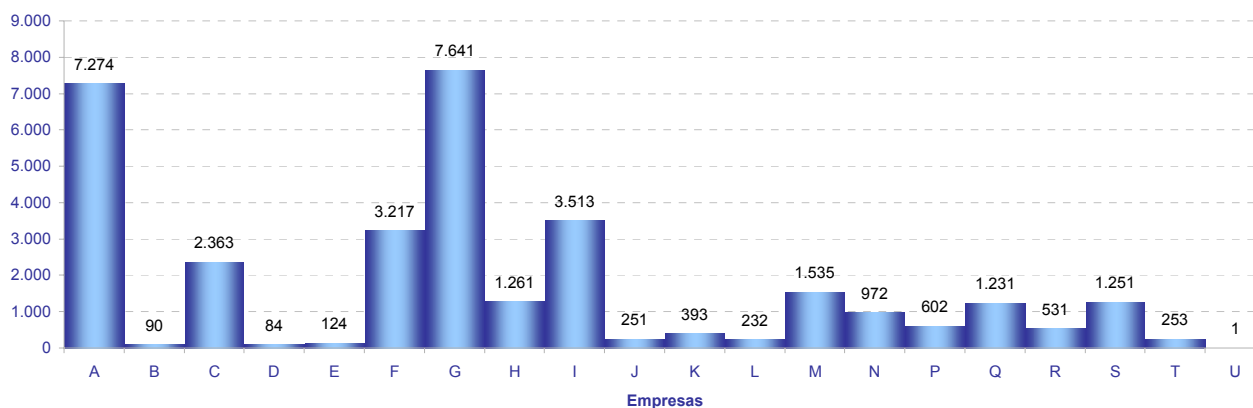

#### 4. Empresas en alta en Extremadura según tamaño de la localidad y sector de la empresa

| SECTOR       | TAMAÑO       |               |               |
|--------------|--------------|---------------|---------------|
|              | Rural        | Intermedia    | Urbana        |
| Agricultura  | 2.769        | 3.030         | 1.563         |
| Industria    | 512          | 1.157         | 1.071         |
| Construcción | 787          | 1.139         | 1.391         |
| Servicios    | 2.206        | 5.442         | 12.786        |
| <b>Total</b> | <b>6.274</b> | <b>10.768</b> | <b>16.811</b> |

*Población rural hasta 2.000 habitantes*

*Población intermedia desde 2.001 hasta 10.000 habitantes*

*Población urbana más de 10.000 habitantes*

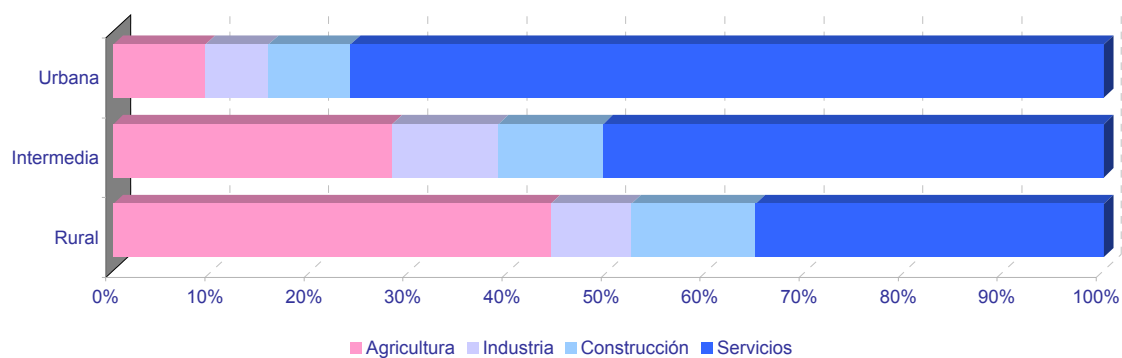
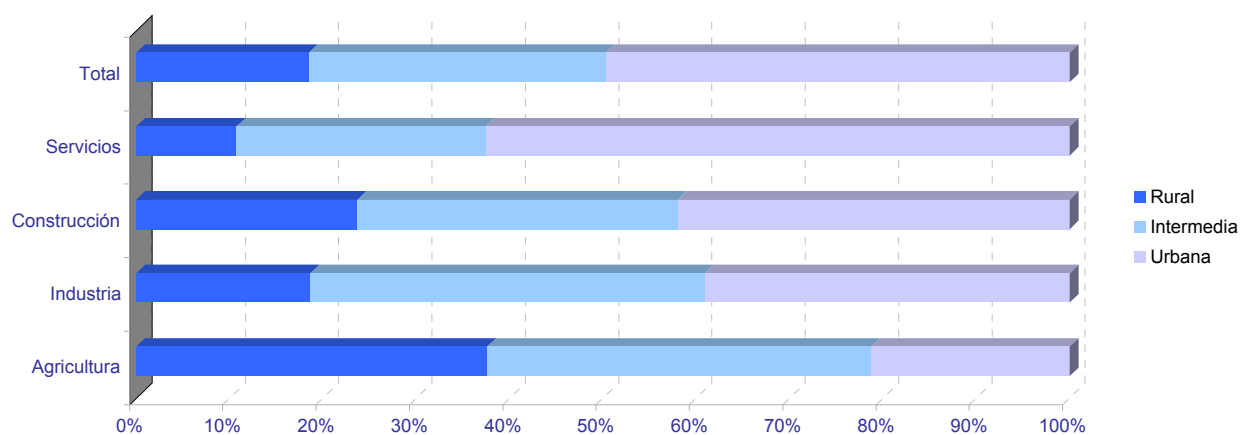

## Empresas en alta en Extremadura por municipio de residencia y sector de actividad

## PROVINCIA DE BADAJOZ

|                                 | NÚMERO DE EMPRESAS |                     |           |              |           | NÚMERO DE TRABAJADORES |                     |           |              |           |
|---------------------------------|--------------------|---------------------|-----------|--------------|-----------|------------------------|---------------------|-----------|--------------|-----------|
|                                 | TOTAL              | SECTOR DE ACTIVIDAD |           |              |           | TOTAL                  | SECTOR DE ACTIVIDAD |           |              |           |
|                                 |                    | Agricultura         | Industria | Construcción | Servicios |                        | Agricultura         | Industria | Construcción | Servicios |
| 06001-Acedera                   | 34                 | 21                  | 1         | 2            | 10        | 145                    | 113                 | 4         | 2            | 26        |
| 06002-Aceuchal                  | 188                | 63                  | 21        | 22           | 82        | 969                    | 583                 | 82        | 60           | 244       |
| 06003-Ahillones                 | 20                 | 7                   | 0         | 3            | 10        | 80                     | 14                  | 0         | 5            | 61        |
| 06004-Alange                    | 62                 | 24                  | 4         | 11           | 23        | 327                    | 166                 | 6         | 29           | 126       |
| 06005-Albuera, La               | 48                 | 11                  | 10        | 7            | 20        | 393                    | 59                  | 142       | 35           | 157       |
| 06006-Alburquerque              | 194                | 81                  | 16        | 12           | 85        | 693                    | 223                 | 160       | 52           | 258       |
| 06007-Alconchel                 | 40                 | 22                  | 4         | 3            | 11        | 108                    | 50                  | 18        | 17           | 23        |
| 06008-Alconera                  | 11                 | 1                   | 3         | 2            | 5         | 28                     | 1                   | 17        | 5            | 5         |
| 06009-Aljucén                   | 9                  | 2                   | 0         | 0            | 7         | 19                     | 6                   | 0         | 0            | 13        |
| 06010-Almendral                 | 31                 | 12                  | 2         | 4            | 13        | 57                     | 23                  | 3         | 6            | 25        |
| 06011-Almendrales               | 1.131              | 156                 | 131       | 106          | 738       | 6.417                  | 591                 | 1.232     | 455          | 4.139     |
| 06012-Arroyo de San Serván      | 149                | 69                  | 15        | 13           | 52        | 773                    | 372                 | 124       | 40           | 237       |
| 06013-Atalaya                   | 5                  | 1                   | 0         | 1            | 3         | 38                     | 1                   | 0         | 2            | 35        |
| 06014-Azuaga                    | 261                | 49                  | 21        | 25           | 166       | 943                    | 139                 | 165       | 110          | 529       |
| 06015-Badajoz                   | 4.426              | 255                 | 223       | 288          | 3.660     | 43.374                 | 3.252               | 2.095     | 1.519        | 36.508    |
| 06016-Barcarota                 | 68                 | 15                  | 6         | 4            | 43        | 238                    | 33                  | 19        | 11           | 175       |
| 06017-Baterno                   | 4                  | 2                   | 0         | 0            | 2         | 5                      | 3                   | 0         | 0            | 2         |
| 06018-Benquerencia de la Serena | 21                 | 11                  | 1         | 4            | 5         | 49                     | 27                  | 4         | 8            | 10        |
| 06019-Berlanga                  | 60                 | 17                  | 9         | 7            | 27        | 127                    | 36                  | 15        | 17           | 59        |
| 06020-Bienvenida                | 40                 | 10                  | 7         | 2            | 21        | 371                    | 29                  | 71        | 47           | 224       |
| 06021-Bodonal de la Sierra      | 18                 | 8                   | 1         | 3            | 6         | 34                     | 15                  | 2         | 9            | 8         |
| 06022-Burguillos del Cerro      | 57                 | 14                  | 8         | 4            | 31        | 187                    | 38                  | 52        | 6            | 91        |
| 06023-Cabeza del Buey           | 141                | 46                  | 12        | 8            | 75        | 512                    | 66                  | 42        | 54           | 350       |
| 06024-Cabeza la Vaca            | 24                 | 4                   | 7         | 2            | 11        | 59                     | 7                   | 32        | 6            | 14        |
| 06025-Calamonte                 | 146                | 30                  | 17        | 20           | 79        | 633                    | 241                 | 48        | 51           | 293       |
| 06026-Calera de León            | 29                 | 9                   | 8         | 0            | 12        | 126                    | 33                  | 66        | 0            | 27        |
| 06027-Calzadilla de los Barros  | 20                 | 13                  | 1         | 4            | 2         | 47                     | 30                  | 2         | 12           | 3         |
| 06028-Campanario                | 123                | 24                  | 25        | 20           | 54        | 415                    | 50                  | 142       | 80           | 143       |
| 06029-Campillo de Llerena       | 50                 | 26                  | 1         | 10           | 13        | 130                    | 74                  | 2         | 24           | 30        |
| 06030-Capilla                   | 4                  | 1                   | 0         | 2            | 1         | 4                      | 1                   | 0         | 2            | 1         |
| 06031-Carmonita                 | 7                  | 4                   | 0         | 1            | 2         | 10                     | 7                   | 0         | 1            | 2         |
| 06032-Carrascalejo, El          | 1                  | 1                   | 0         | 0            | 0         | 2                      | 2                   | 0         | 0            | 0         |
| 06033-Casas de Don Pedro        | 32                 | 8                   | 3         | 6            | 15        | 82                     | 21                  | 9         | 13           | 39        |
| 06034-Casas de Reina            | 5                  | 2                   | 1         | 1            | 1         | 11                     | 4                   | 5         | 1            | 1         |
| 06035-Castilblanco              | 22                 | 8                   | 3         | 4            | 7         | 63                     | 9                   | 5         | 10           | 39        |
| 06036-Castuera                  | 221                | 50                  | 27        | 8            | 136       | 684                    | 85                  | 160       | 21           | 418       |
| 06042-Cheles                    | 14                 | 8                   | 0         | 3            | 3         | 42                     | 27                  | 0         | 9            | 6         |
| 06037-Codosera, La              | 41                 | 7                   | 2         | 3            | 29        | 164                    | 23                  | 9         | 8            | 124       |
| 06038-Cordobilla de Lácara      | 21                 | 11                  | 1         | 2            | 7         | 93                     | 74                  | 2         | 4            | 13        |
| 06039-Coronada, La              | 32                 | 9                   | 2         | 9            | 12        | 83                     | 16                  | 4         | 29           | 34        |
| 06040-Corte de Peleas           | 34                 | 17                  | 2         | 3            | 12        | 98                     | 54                  | 11        | 4            | 29        |
| 06041-Cristina                  | 7                  | 3                   | 2         | 0            | 2         | 23                     | 3                   | 18        | 0            | 2         |
| 06043-Don Álvaro                | 13                 | 2                   | 1         | 2            | 8         | 130                    | 4                   | 2         | 27           | 97        |
| 06044-Don Benito                | 1.275              | 216                 | 96        | 122          | 841       | 9.828                  | 1.624               | 908       | 536          | 6.760     |
| 06045-Entrín Bajo               | 11                 | 6                   | 2         | 1            | 2         | 26                     | 15                  | 2         | 5            | 4         |
| 06046-Esparragalejo             | 14                 | 1                   | 2         | 3            | 8         | 36                     | 3                   | 4         | 6            | 23        |
| 06047-Esparragosa de la Serena  | 21                 | 8                   | 4         | 4            | 5         | 40                     | 13                  | 16        | 4            | 7         |
| 06048-Esparragosa de Lares      | 32                 | 16                  | 2         | 8            | 6         | 74                     | 25                  | 5         | 12           | 32        |
| 06049-Feria                     | 30                 | 8                   | 4         | 8            | 10        | 58                     | 18                  | 4         | 19           | 17        |
| 06050-Fregenal de la Sierra     | 165                | 29                  | 23        | 14           | 99        | 816                    | 132                 | 220       | 35           | 429       |
| 06051-Fuenlabrada de los Montes | 86                 | 55                  | 4         | 3            | 24        | 182                    | 86                  | 12        | 11           | 73        |
| 06052-Fuente de Cantos          | 169                | 37                  | 18        | 23           | 91        | 753                    | 80                  | 80        | 93           | 500       |
| 06053-Fuente del Arco           | 26                 | 10                  | 1         | 2            | 13        | 77                     | 37                  | 4         | 3            | 33        |
| 06054-Fuente del Maestre        | 224                | 80                  | 17        | 19           | 108       | 1.016                  | 254                 | 256       | 62           | 444       |
| 06055-Fuentes de León           | 53                 | 12                  | 9         | 9            | 23        | 162                    | 31                  | 51        | 34           | 46        |
| 06056-Garbayuela                | 14                 | 4                   | 1         | 4            | 5         | 31                     | 7                   | 1         | 14           | 9         |
| 06057-Garlitos                  | 10                 | 3                   | 1         | 1            | 5         | 27                     | 5                   | 11        | 1            | 10        |
| 06058-Garrovilla, La            | 62                 | 24                  | 9         | 6            | 23        | 368                    | 225                 | 23        | 18           | 102       |
| 06059-Granja de Torrehermosa    | 71                 | 20                  | 5         | 8            | 38        | 290                    | 85                  | 9         | 19           | 177       |
| 06903-Guadiana del Caudillo     | 73                 | 24                  | 6         | 11           | 32        | 271                    | 98                  | 19        | 46           | 108       |
| 06060-Guareña                   | 241                | 84                  | 23        | 19           | 115       | 1.357                  | 723                 | 242       | 41           | 351       |
| 06061-Haba, La                  | 21                 | 0                   | 5         | 6            | 10        | 64                     | 0                   | 30        | 12           | 22        |
| 06062-Helechosa de los Montes   | 13                 | 7                   | 0         | 0            | 6         | 48                     | 39                  | 0         | 0            | 9         |
| 06063-Herrera del Duque         | 105                | 37                  | 6         | 9            | 53        | 359                    | 74                  | 118       | 22           | 145       |
| 06064-Higuera de la Serena      | 18                 | 4                   | 1         | 2            | 11        | 40                     | 5                   | 2         | 6            | 27        |
| 06065-Higuera de Llerena        | 13                 | 7                   | 1         | 1            | 4         | 19                     | 10                  | 1         | 2            | 6         |
| 06066-Higuera de Vargas         | 36                 | 12                  | 4         | 1            | 19        | 83                     | 37                  | 12        | 1            | 33        |
| 06067-Higuera la Real           | 78                 | 14                  | 19        | 5            | 40        | 414                    | 33                  | 246       | 17           | 118       |
| 06068-Hinojosa del Valle        | 9                  | 3                   | 0         | 0            | 6         | 32                     | 4                   | 0         | 0            | 28        |
| 06069-Hornachos                 | 99                 | 34                  | 13        | 7            | 45        | 247                    | 84                  | 41        | 24           | 98        |
| 06070-Jerez de los Caballeros   | 324                | 61                  | 42        | 25           | 196       | 2.535                  | 357                 | 959       | 83           | 1.136     |
| 06071-Lapa, La                  | 5                  | 3                   | 0         | 1            | 1         | 10                     | 7                   | 0         | 2            | 1         |
| 06073-Llera                     | 16                 | 6                   | 2         | 5            | 3         | 16                     | 6                   | 2         | 5            | 3         |
| 06074-Llerena                   | 233                | 35                  | 15        | 8            | 175       | 2.493                  | 98                  | 116       | 17           | 2.262     |
| 06072-Lobón                     | 81                 | 20                  | 13        | 3            | 45        | 522                    | 37                  | 90        | 7            | 388       |

## Empresas en alta en Extremadura por municipio de residencia y sector de actividad

## PROVINCIA DE BADAJOZ

|                                 | NÚMERO DE EMPRESAS |                     |           |              |           | NÚMERO DE TRABAJADORES |                     |           |              |           |
|---------------------------------|--------------------|---------------------|-----------|--------------|-----------|------------------------|---------------------|-----------|--------------|-----------|
|                                 | TOTAL              | SECTOR DE ACTIVIDAD |           |              |           | TOTAL                  | SECTOR DE ACTIVIDAD |           |              |           |
|                                 |                    | Agricultura         | Industria | Construcción | Servicios |                        | Agricultura         | Industria | Construcción | Servicios |
| 06075-Magacela                  | 9                  | 2                   | 1         | 1            | 5         | 31                     | 3                   | 3         | 2            | 23        |
| 06076-Maguilla                  | 27                 | 16                  | 4         | 2            | 5         | 65                     | 39                  | 12        | 5            | 9         |
| 06077-Malcocinado               | 7                  | 4                   | 3         | 0            | 0         | 8                      | 5                   | 3         | 0            | 0         |
| 06078-Malpartida de la Serena   | 7                  | 2                   | 0         | 0            | 5         | 16                     | 3                   | 0         | 0            | 13        |
| 06079-Manchita                  | 17                 | 8                   | 0         | 6            | 3         | 32                     | 12                  | 0         | 12           | 8         |
| 06080-Medellín                  | 79                 | 36                  | 7         | 7            | 29        | 452                    | 289                 | 20        | 13           | 130       |
| 06081-Medina de las Torres      | 19                 | 7                   | 3         | 4            | 5         | 31                     | 7                   | 8         | 8            | 8         |
| 06082-Mengabril                 | 12                 | 7                   | 1         | 1            | 3         | 55                     | 42                  | 1         | 1            | 11        |
| 06083-Mérida                    | 2.016              | 116                 | 113       | 138          | 1.649     | 20.838                 | 1.532               | 1.438     | 678          | 17.190    |
| 06084-Mirandilla                | 19                 | 11                  | 0         | 3            | 5         | 37                     | 20                  | 0         | 7            | 10        |
| 06085-Monesterio                | 147                | 27                  | 28        | 18           | 74        | 825                    | 86                  | 275       | 68           | 396       |
| 06086-Montemolín                | 40                 | 14                  | 5         | 8            | 13        | 101                    | 19                  | 18        | 22           | 42        |
| 06087-Monterrubio de la Serena  | 62                 | 18                  | 10        | 9            | 25        | 124                    | 21                  | 41        | 19           | 43        |
| 06088-Montijo                   | 405                | 68                  | 30        | 37           | 270       | 1.983                  | 425                 | 382       | 127          | 1.049     |
| 06089-Morera, La                | 23                 | 13                  | 0         | 1            | 9         | 45                     | 26                  | 0         | 3            | 16        |
| 06090-Nava de Santiago, La      | 23                 | 20                  | 1         | 0            | 2         | 38                     | 33                  | 3         | 0            | 2         |
| 06091-Navalvillar de Pela       | 144                | 47                  | 11        | 21           | 65        | 542                    | 160                 | 37        | 44           | 301       |
| 06092-Nogales                   | 31                 | 14                  | 4         | 5            | 8         | 128                    | 29                  | 54        | 11           | 34        |
| 06093-Oliva de la Frontera      | 131                | 19                  | 22        | 14           | 76        | 491                    | 89                  | 119       | 47           | 236       |
| 06094-Oliva de Mérida           | 27                 | 11                  | 3         | 4            | 9         | 99                     | 24                  | 32        | 32           | 11        |
| 06095-Olivenza                  | 311                | 78                  | 30        | 38           | 165       | 2.777                  | 1.770               | 196       | 136          | 675       |
| 06096-Orellana de la Sierra     | 5                  | 1                   | 0         | 1            | 3         | 6                      | 1                   | 0         | 2            | 3         |
| 06097-Orellana la Vieja         | 77                 | 13                  | 6         | 16           | 42        | 212                    | 31                  | 37        | 76           | 68        |
| 06098-Palomas                   | 12                 | 5                   | 2         | 0            | 5         | 38                     | 16                  | 9         | 0            | 13        |
| 06099-Parra, La                 | 21                 | 7                   | 2         | 2            | 10        | 42                     | 14                  | 2         | 2            | 24        |
| 06100-Peñalsordo                | 21                 | 5                   | 3         | 3            | 10        | 55                     | 6                   | 4         | 6            | 39        |
| 06101-Peraleda del Zaucejo      | 18                 | 10                  | 3         | 1            | 4         | 80                     | 58                  | 16        | 2            | 4         |
| 06102-Puebla de Alcocer         | 46                 | 21                  | 5         | 1            | 19        | 176                    | 57                  | 27        | 1            | 91        |
| 06103-Puebla de la Calzada      | 150                | 22                  | 15        | 28           | 85        | 767                    | 144                 | 82        | 202          | 339       |
| 06104-Puebla de la Reina        | 25                 | 17                  | 2         | 3            | 3         | 40                     | 22                  | 10        | 5            | 3         |
| 06107-Puebla de Obando          | 32                 | 12                  | 2         | 6            | 12        | 256                    | 182                 | 13        | 14           | 47        |
| 06108-Puebla de Sancho Pérez    | 51                 | 8                   | 16        | 7            | 20        | 801                    | 19                  | 52        | 18           | 712       |
| 06105-Puebla del Maestre        | 15                 | 10                  | 1         | 1            | 3         | 21                     | 12                  | 2         | 4            | 3         |
| 06106-Puebla del Prior          | 8                  | 4                   | 0         | 0            | 4         | 29                     | 23                  | 0         | 0            | 6         |
| 06902-Pueblonuevo del Guadiana  | 49                 | 26                  | 0         | 7            | 16        | 343                    | 134                 | 0         | 23           | 186       |
| 06109-Quintana de la Serena     | 141                | 8                   | 46        | 15           | 72        | 508                    | 18                  | 262       | 42           | 186       |
| 06110-Reina                     | 7                  | 6                   | 0         | 1            | 0         | 35                     | 34                  | 0         | 1            | 0         |
| 06111-Rena                      | 19                 | 11                  | 1         | 0            | 7         | 79                     | 71                  | 1         | 0            | 7         |
| 06112-Retamal de Llerena        | 18                 | 13                  | 0         | 5            | 0         | 61                     | 48                  | 0         | 13           | 0         |
| 06113-Ribera del Fresno         | 100                | 26                  | 10        | 16           | 48        | 497                    | 39                  | 41        | 49           | 368       |
| 06114-Risco                     | 2                  | 1                   | 0         | 0            | 1         | 2                      | 1                   | 0         | 0            | 1         |
| 06115-Roca de la Sierra, La     | 48                 | 24                  | 3         | 5            | 16        | 114                    | 44                  | 8         | 12           | 50        |
| 06116-Salvaleón                 | 35                 | 10                  | 7         | 4            | 14        | 143                    | 46                  | 44        | 18           | 35        |
| 06117-Salvatierra de los Barros | 43                 | 10                  | 7         | 8            | 18        | 157                    | 16                  | 73        | 20           | 48        |
| 06119-San Pedro de Mérida       | 18                 | 7                   | 0         | 0            | 11        | 66                     | 12                  | 0         | 0            | 54        |
| 06123-San Vicente de Alcántara  | 188                | 34                  | 50        | 15           | 89        | 886                    | 167                 | 446       | 46           | 227       |
| 06118-Sancti-Spiritus           | 2                  | 1                   | 0         | 0            | 1         | 4                      | 1                   | 0         | 0            | 3         |
| 06120-Santa Amalia              | 159                | 70                  | 15        | 10           | 64        | 769                    | 376                 | 218       | 33           | 142       |
| 06121-Santa Marta               | 153                | 41                  | 14        | 15           | 83        | 496                    | 76                  | 52        | 47           | 321       |
| 06122-Santos de Maimona, Los    | 197                | 39                  | 22        | 23           | 113       | 803                    | 149                 | 109       | 120          | 425       |
| 06124-Segura de León            | 46                 | 10                  | 7         | 8            | 21        | 124                    | 29                  | 29        | 28           | 38        |
| 06125-Siruela                   | 47                 | 14                  | 6         | 2            | 25        | 143                    | 18                  | 18        | 28           | 79        |
| 06126-Solana de los Barros      | 73                 | 38                  | 5         | 11           | 19        | 206                    | 87                  | 7         | 37           | 75        |
| 06127-Talarrubias               | 108                | 31                  | 11        | 12           | 54        | 626                    | 255                 | 98        | 44           | 229       |
| 06128-Talavera la Real          | 178                | 45                  | 19        | 14           | 100       | 719                    | 176                 | 139       | 35           | 369       |
| 06129-Táliga                    | 20                 | 9                   | 2         | 5            | 4         | 71                     | 38                  | 3         | 25           | 5         |
| 06130-Tamurejo                  | 1                  | 0                   | 0         | 0            | 1         | 57                     | 0                   | 0         | 0            | 57        |
| 06131-Torre de Miguel Sesmero   | 46                 | 14                  | 7         | 6            | 19        | 386                    | 20                  | 214       | 43           | 109       |
| 06132-Torremayor                | 23                 | 15                  | 1         | 0            | 7         | 201                    | 166                 | 14        | 0            | 21        |
| 06133-Torremejía                | 58                 | 20                  | 5         | 10           | 23        | 215                    | 34                  | 106       | 33           | 42        |
| 06134-Trasierra                 | 13                 | 5                   | 0         | 2            | 6         | 19                     | 8                   | 0         | 4            | 7         |
| 06135-Trujillanos               | 33                 | 5                   | 2         | 3            | 23        | 105                    | 8                   | 11        | 7            | 79        |
| 06136-Usagre                    | 45                 | 25                  | 1         | 7            | 12        | 138                    | 81                  | 5         | 32           | 20        |
| 06137-Valdecaballeros           | 33                 | 3                   | 4         | 8            | 18        | 66                     | 5                   | 7         | 20           | 34        |
| 06901-Valdelacalzada            | 128                | 71                  | 7         | 14           | 36        | 1.322                  | 1.121               | 24        | 68           | 109       |
| 06138-Valdetorres               | 33                 | 19                  | 2         | 2            | 10        | 226                    | 171                 | 11        | 7            | 37        |
| 06139-Valencia de las Torres    | 18                 | 9                   | 2         | 2            | 5         | 95                     | 51                  | 5         | 19           | 20        |
| 06140-Valencia del Mombuey      | 12                 | 3                   | 3         | 1            | 5         | 24                     | 4                   | 11        | 1            | 8         |
| 06141-Valencia del Ventoso      | 28                 | 4                   | 7         | 4            | 13        | 80                     | 7                   | 31        | 15           | 27        |
| 06146-Valle de la Serena        | 38                 | 19                  | 1         | 3            | 15        | 65                     | 25                  | 3         | 6            | 31        |
| 06147-Valle de Matamoros        | 5                  | 1                   | 0         | 2            | 2         | 13                     | 2                   | 0         | 4            | 7         |
| 06148-Valle de Santa Ana        | 18                 | 5                   | 2         | 2            | 9         | 66                     | 22                  | 4         | 15           | 25        |
| 06142-Valverde de Burguillos    | 6                  | 1                   | 3         | 0            | 2         | 35                     | 3                   | 30        | 0            | 2         |
| 06143-Valverde de Leganés       | 116                | 21                  | 15        | 13           | 67        | 588                    | 280                 | 52        | 47           | 209       |
| 06144-Valverde de Llerena       | 8                  | 3                   | 1         | 1            | 3         | 20                     | 7                   | 3         | 5            | 5         |



## Empresas en alta en Extremadura por municipio de residencia y sector de actividad

## PROVINCIA DE BADAJOZ

|                                 | NÚMERO DE EMPRESAS |                     |           |              |           | NÚMERO DE TRABAJADORES |                     |           |              |           |
|---------------------------------|--------------------|---------------------|-----------|--------------|-----------|------------------------|---------------------|-----------|--------------|-----------|
|                                 | TOTAL              | SECTOR DE ACTIVIDAD |           |              |           | TOTAL                  | SECTOR DE ACTIVIDAD |           |              |           |
|                                 |                    | Agricultura         | Industria | Construcción | Servicios |                        | Agricultura         | Industria | Construcción | Servicios |
| 06145-Valverde de Mérida        | 14                 | 5                   | 1         | 1            | 7         | 40                     | 10                  | 5         | 7            | 18        |
| 06149-Villafranca de los Barros | 389                | 66                  | 44        | 46           | 233       | 2.373                  | 146                 | 705       | 142          | 1.380     |
| 06150-Villagarcía de la Torre   | 22                 | 7                   | 4         | 5            | 6         | 45                     | 7                   | 15        | 14           | 9         |
| 06151-Villagonzalo              | 34                 | 17                  | 4         | 6            | 7         | 94                     | 46                  | 16        | 11           | 21        |
| 06152-Villalba de los Barros    | 49                 | 29                  | 0         | 8            | 12        | 210                    | 100                 | 0         | 34           | 76        |
| 06153-Villanueva de la Serena   | 881                | 243                 | 60        | 82           | 496       | 6.988                  | 3.224               | 606       | 312          | 2.846     |
| 06154-Villanueva del Fresno     | 81                 | 29                  | 6         | 8            | 38        | 292                    | 78                  | 35        | 28           | 151       |
| 06156-Villar de Rena            | 55                 | 37                  | 2         | 4            | 12        | 254                    | 177                 | 9         | 6            | 62        |
| 06155-Villar del Rey            | 62                 | 24                  | 6         | 7            | 25        | 200                    | 82                  | 40        | 17           | 61        |
| 06157-Villarta de los Montes    | 4                  | 1                   | 0         | 0            | 3         | 4                      | 1                   | 0         | 0            | 3         |
| 06158-Zafra                     | 561                | 27                  | 51        | 38           | 445       | 3.699                  | 66                  | 802       | 221          | 2.610     |
| 06159-Zahínos                   | 61                 | 24                  | 10        | 7            | 20        | 274                    | 171                 | 27        | 28           | 48        |
| 06160-Zalamea de la Serena      | 91                 | 10                  | 11        | 11           | 59        | 293                    | 17                  | 41        | 33           | 202       |
| 06162-Zarza, La                 | 108                | 18                  | 12        | 20           | 58        | 311                    | 66                  | 26        | 52           | 167       |
| 06161-Zarza-Capilla             | 11                 | 2                   | 1         | 1            | 7         | 46                     | 2                   | 25        | 1            | 18        |

## Empresas en alta en Extremadura por municipio de residencia y sector de actividad

## PROVINCIA DE CÁCERES

|                                | NÚMERO DE EMPRESAS |                     |           |              |           | NÚMERO DE TRABAJADORES |                     |           |              |           |
|--------------------------------|--------------------|---------------------|-----------|--------------|-----------|------------------------|---------------------|-----------|--------------|-----------|
|                                | TOTAL              | SECTOR DE ACTIVIDAD |           |              |           | TOTAL                  | SECTOR DE ACTIVIDAD |           |              |           |
|                                |                    | Agricultura         | Industria | Construcción | Servicios |                        | Agricultura         | Industria | Construcción | Servicios |
| 10001-Abadía                   | 5                  | 1                   | 0         | 1            | 3         | 16                     | 2                   | 0         | 3            | 11        |
| 10002-Abertura                 | 11                 | 3                   | 0         | 2            | 6         | 14                     | 4                   | 0         | 2            | 8         |
| 10003-Acebo                    | 24                 | 2                   | 3         | 4            | 15        | 42                     | 2                   | 5         | 6            | 29        |
| 10004-Acehúche                 | 20                 | 5                   | 5         | 3            | 7         | 50                     | 10                  | 23        | 3            | 14        |
| 10005-Aceituna                 | 9                  | 1                   | 1         | 3            | 4         | 19                     | 1                   | 2         | 7            | 9         |
| 10006-Ahigal                   | 41                 | 9                   | 3         | 4            | 25        | 133                    | 17                  | 32        | 7            | 77        |
| 10903-Alagón del Río           | 32                 | 13                  | 6         | 4            | 9         | 102                    | 18                  | 33        | 8            | 43        |
| 10007-Albalá                   | 13                 | 3                   | 0         | 5            | 5         | 80                     | 4                   | 0         | 13           | 63        |
| 10008-Alcántara                | 52                 | 17                  | 3         | 8            | 24        | 199                    | 33                  | 9         | 21           | 136       |
| 10009-Alcollarín               | 10                 | 8                   | 0         | 0            | 2         | 52                     | 50                  | 0         | 0            | 2         |
| 10010-Alcuéscar                | 77                 | 15                  | 5         | 15           | 42        | 370                    | 134                 | 7         | 41           | 188       |
| 10012-Aldea del Cano           | 16                 | 6                   | 1         | 3            | 6         | 72                     | 24                  | 6         | 7            | 35        |
| 10013-Aldea del Obispo, La     | 8                  | 5                   | 1         | 0            | 2         | 11                     | 6                   | 2         | 0            | 3         |
| 10011-Aldeacentenera           | 21                 | 10                  | 2         | 4            | 5         | 69                     | 31                  | 5         | 15           | 18        |
| 10014-Aldeanueva de la Vera    | 58                 | 33                  | 2         | 9            | 14        | 113                    | 64                  | 2         | 23           | 24        |
| 10015-Aldeanueva del Camino    | 30                 | 1                   | 10        | 0            | 19        | 134                    | 1                   | 37        | 0            | 96        |
| 10016-Aldehuela de Jerte       | 10                 | 5                   | 1         | 1            | 3         | 15                     | 10                  | 1         | 1            | 3         |
| 10017-Alía                     | 40                 | 28                  | 2         | 2            | 8         | 177                    | 92                  | 9         | 5            | 71        |
| 10018-Aliseda                  | 56                 | 23                  | 7         | 4            | 22        | 188                    | 106                 | 25        | 17           | 40        |
| 10019-Almaraz                  | 54                 | 5                   | 10        | 10           | 29        | 1.359                  | 14                  | 846       | 61           | 438       |
| 10020-Almoharín                | 53                 | 11                  | 6         | 8            | 28        | 183                    | 35                  | 19        | 23           | 106       |
| 10021-Arroyo de la Luz         | 129                | 14                  | 10        | 31           | 74        | 532                    | 26                  | 16        | 98           | 392       |
| 10023-Arroyomolinos            | 18                 | 5                   | 3         | 3            | 7         | 49                     | 9                   | 4         | 3            | 33        |
| 10022-Arroyomolinos de la Vera | 14                 | 8                   | 1         | 1            | 4         | 26                     | 12                  | 1         | 1            | 12        |
| 10024-Baños de Montemayor      | 39                 | 0                   | 5         | 4            | 30        | 247                    | 0                   | 30        | 14           | 203       |
| 10025-Barrado                  | 27                 | 24                  | 0         | 0            | 3         | 64                     | 47                  | 0         | 0            | 17        |
| 10026-Belvís de Monroy         | 7                  | 2                   | 0         | 1            | 4         | 21                     | 2                   | 0         | 2            | 17        |
| 10027-Benquerencia             | 0                  | 0                   | 0         | 0            | 0         | 0                      | 0                   | 0         | 0            | 0         |
| 10028-Berrocalejo              | 4                  | 1                   | 0         | 0            | 3         | 5                      | 2                   | 0         | 0            | 3         |
| 10029-Berzocana                | 21                 | 10                  | 3         | 3            | 5         | 66                     | 45                  | 6         | 8            | 7         |
| 10030-Bohonal de Ibor          | 11                 | 2                   | 1         | 1            | 7         | 64                     | 2                   | 2         | 3            | 57        |
| 10031-Botija                   | 4                  | 0                   | 1         | 1            | 2         | 5                      | 0                   | 1         | 1            | 3         |
| 10032-Brozás                   | 78                 | 34                  | 10        | 7            | 27        | 194                    | 55                  | 24        | 18           | 97        |
| 10033-Cabañas del Castillo     | 13                 | 6                   | 1         | 2            | 4         | 19                     | 9                   | 3         | 3            | 4         |
| 10034-Cabezabellosa            | 7                  | 3                   | 0         | 3            | 1         | 12                     | 5                   | 0         | 5            | 2         |
| 10035-Cabezuela del Valle      | 272                | 223                 | 2         | 6            | 41        | 1.009                  | 740                 | 24        | 19           | 226       |
| 10036-Cabrero                  | 41                 | 37                  | 3         | 0            | 1         | 110                    | 102                 | 3         | 0            | 5         |
| 10037-Cáceres                  | 3.233              | 174                 | 141       | 272          | 2.646     | 30.668                 | 948                 | 1.749     | 1.596        | 26.375    |
| 10038-Cachorrilla              | 3                  | 3                   | 0         | 0            | 0         | 6                      | 6                   | 0         | 0            | 0         |
| 10039-Cadalso                  | 6                  | 1                   | 0         | 1            | 4         | 9                      | 2                   | 0         | 1            | 6         |
| 10040-Calzadilla               | 11                 | 5                   | 1         | 2            | 3         | 37                     | 9                   | 1         | 23           | 4         |
| 10041-Caminomorisco            | 32                 | 4                   | 4         | 7            | 17        | 103                    | 7                   | 19        | 27           | 50        |
| 10042-Campillo de Deleitosa    | 1                  | 1                   | 0         | 0            | 0         | 1                      | 1                   | 0         | 0            | 0         |
| 10043-Campo Lugar              | 47                 | 35                  | 3         | 2            | 7         | 227                    | 192                 | 11        | 6            | 18        |
| 10044-Cañamero                 | 56                 | 12                  | 6         | 5            | 33        | 182                    | 46                  | 32        | 35           | 69        |
| 10045-Cañaveral                | 49                 | 5                   | 5         | 14           | 25        | 192                    | 17                  | 53        | 46           | 76        |
| 10046-Carbajo                  | 6                  | 2                   | 0         | 1            | 3         | 31                     | 17                  | 0         | 2            | 12        |
| 10047-Carcaboso                | 43                 | 14                  | 7         | 5            | 17        | 164                    | 32                  | 26        | 9            | 97        |
| 10048-Carrascalejo             | 10                 | 2                   | 2         | 3            | 3         | 31                     | 5                   | 3         | 18           | 5         |
| 10049-Casar de Cáceres         | 139                | 13                  | 26        | 28           | 72        | 928                    | 20                  | 344       | 113          | 451       |
| 10050-Casar de Palomero        | 50                 | 34                  | 1         | 2            | 13        | 213                    | 161                 | 1         | 3            | 48        |
| 10051-Casares de las Hurdes    | 5                  | 1                   | 0         | 1            | 3         | 13                     | 8                   | 0         | 1            | 4         |
| 10052-Casas de Don Antonio     | 8                  | 1                   | 1         | 0            | 6         | 50                     | 1                   | 1         | 0            | 48        |
| 10053-Casas de Don Gómez       | 11                 | 3                   | 1         | 0            | 7         | 30                     | 4                   | 5         | 0            | 21        |
| 10056-Casas de Millán          | 16                 | 7                   | 1         | 4            | 4         | 36                     | 11                  | 1         | 19           | 5         |
| 10057-Casas de Miravete        | 4                  | 2                   | 0         | 1            | 1         | 5                      | 3                   | 0         | 1            | 1         |
| 10054-Casas del Castañar       | 44                 | 32                  | 0         | 1            | 11        | 122                    | 86                  | 0         | 1            | 35        |
| 10055-Casas del Monte          | 19                 | 6                   | 2         | 0            | 11        | 150                    | 18                  | 102       | 0            | 30        |
| 10058-Casatejada               | 50                 | 29                  | 7         | 5            | 9         | 287                    | 147                 | 87        | 10           | 43        |
| 10059-Casillas de Coria        | 11                 | 5                   | 0         | 2            | 4         | 37                     | 7                   | 0         | 6            | 24        |
| 10060-Castañar de Ibor         | 36                 | 9                   | 3         | 8            | 16        | 113                    | 14                  | 5         | 20           | 74        |
| 10061-Ceclavín                 | 47                 | 15                  | 4         | 11           | 17        | 105                    | 28                  | 6         | 44           | 27        |
| 10062-Cedillo                  | 8                  | 1                   | 2         | 3            | 2         | 58                     | 41                  | 5         | 7            | 5         |
| 10063-Cerezo                   | 3                  | 3                   | 0         | 0            | 0         | 4                      | 4                   | 0         | 0            | 0         |
| 10064-Cilleros                 | 33                 | 13                  | 1         | 4            | 15        | 85                     | 21                  | 1         | 11           | 52        |
| 10065-Collado                  | 40                 | 35                  | 0         | 1            | 4         | 115                    | 95                  | 0         | 1            | 19        |
| 10066-Conquista de la Sierra   | 6                  | 3                   | 0         | 0            | 3         | 11                     | 6                   | 0         | 0            | 5         |
| 10067-Coria                    | 362                | 39                  | 26        | 29           | 268       | 2.426                  | 74                  | 130       | 345          | 1.877     |
| 10068-Cuacos de Yuste          | 74                 | 34                  | 11        | 5            | 24        | 395                    | 82                  | 173       | 12           | 128       |
| 10069-Cumbre, La               | 19                 | 6                   | 0         | 4            | 9         | 54                     | 13                  | 0         | 15           | 26        |
| 10070-Deleitosa                | 26                 | 6                   | 5         | 2            | 13        | 68                     | 12                  | 12        | 4            | 40        |
| 10071-Descargamaría            | 7                  | 2                   | 0         | 1            | 4         | 11                     | 6                   | 0         | 1            | 4         |
| 10072-Eljas                    | 15                 | 0                   | 3         | 2            | 10        | 60                     | 0                   | 9         | 2            | 49        |
| 10073-Escorial                 | 29                 | 11                  | 5         | 5            | 8         | 67                     | 18                  | 16        | 8            | 25        |
| 10075-Fresnedoso de Ibor       | 4                  | 1                   | 0         | 1            | 2         | 4                      | 1                   | 0         | 1            | 2         |

## Empresas en alta en Extremadura por municipio de residencia y sector de actividad

## PROVINCIA DE CÁCERES

|                                | NÚMERO DE EMPRESAS |                     |           |              |           | NÚMERO DE TRABAJADORES |                     |           |              |           |
|--------------------------------|--------------------|---------------------|-----------|--------------|-----------|------------------------|---------------------|-----------|--------------|-----------|
|                                | TOTAL              | SECTOR DE ACTIVIDAD |           |              |           | TOTAL                  | SECTOR DE ACTIVIDAD |           |              |           |
|                                |                    | Agricultura         | Industria | Construcción | Servicios |                        | Agricultura         | Industria | Construcción | Servicios |
| 10076-Galisteo                 | 41                 | 21                  | 3         | 3            | 14        | 132                    | 50                  | 17        | 18           | 47        |
| 10077-Garciaz                  | 15                 | 12                  | 0         | 2            | 1         | 26                     | 21                  | 0         | 4            | 1         |
| 10078-Garganta, La             | 6                  | 0                   | 1         | 3            | 2         | 8                      | 0                   | 1         | 5            | 2         |
| 10079-Garganta la Olla         | 59                 | 43                  | 3         | 2            | 11        | 194                    | 124                 | 23        | 4            | 43        |
| 10080-Gargantilla              | 13                 | 4                   | 1         | 4            | 4         | 32                     | 4                   | 1         | 9            | 18        |
| 10081-Gargüera                 | 11                 | 8                   | 0         | 0            | 3         | 18                     | 10                  | 0         | 0            | 8         |
| 10082-Garrovillas de Alconétar | 37                 | 11                  | 2         | 6            | 18        | 96                     | 26                  | 14        | 29           | 27        |
| 10083-Garvín                   | 5                  | 4                   | 0         | 0            | 1         | 10                     | 8                   | 0         | 0            | 2         |
| 10084-Gata                     | 33                 | 11                  | 3         | 6            | 13        | 253                    | 45                  | 10        | 15           | 183       |
| 10085-Gordo, El                | 12                 | 2                   | 3         | 2            | 5         | 236                    | 4                   | 168       | 8            | 56        |
| 10086-Granja, La               | 10                 | 6                   | 2         | 1            | 1         | 31                     | 12                  | 15        | 2            | 2         |
| 10087-Guadalupe                | 65                 | 13                  | 2         | 9            | 41        | 305                    | 40                  | 6         | 22           | 237       |
| 10088-Guijo de Coria           | 8                  | 2                   | 1         | 3            | 2         | 8                      | 2                   | 1         | 3            | 2         |
| 10089-Guijo de Galisteo        | 48                 | 14                  | 3         | 6            | 25        | 98                     | 21                  | 6         | 15           | 56        |
| 10090-Guijo de Granadilla      | 19                 | 6                   | 1         | 3            | 9         | 71                     | 16                  | 1         | 4            | 50        |
| 10091-Guijo de Santa Bárbara   | 9                  | 1                   | 1         | 2            | 5         | 31                     | 1                   | 2         | 4            | 24        |
| 10092-Herguijuela              | 11                 | 4                   | 1         | 1            | 5         | 24                     | 6                   | 1         | 2            | 15        |
| 10093-Hernán-Pérez             | 8                  | 1                   | 0         | 6            | 1         | 11                     | 1                   | 0         | 9            | 1         |
| 10094-Herrera de Alcántara     | 13                 | 9                   | 0         | 1            | 3         | 68                     | 33                  | 0         | 13           | 22        |
| 10095-Herreruela               | 19                 | 12                  | 2         | 1            | 4         | 88                     | 23                  | 19        | 1            | 45        |
| 10096-Hervás                   | 136                | 4                   | 18        | 10           | 104       | 557                    | 5                   | 112       | 22           | 418       |
| 10097-Higuera                  | 1                  | 1                   | 0         | 0            | 0         | 1                      | 1                   | 0         | 0            | 0         |
| 10098-Hinojal                  | 11                 | 3                   | 0         | 4            | 4         | 49                     | 3                   | 0         | 8            | 38        |
| 10099-Holguera                 | 19                 | 12                  | 1         | 1            | 5         | 26                     | 16                  | 1         | 2            | 7         |
| 10100-Hoyos                    | 22                 | 3                   | 2         | 3            | 14        | 79                     | 10                  | 8         | 5            | 56        |
| 10101-Huélagá                  | 5                  | 3                   | 0         | 0            | 2         | 7                      | 4                   | 0         | 0            | 3         |
| 10102-Ibahernando              | 15                 | 6                   | 1         | 5            | 3         | 28                     | 8                   | 2         | 14           | 4         |
| 10103-Jaraicejo                | 26                 | 10                  | 2         | 3            | 11        | 52                     | 23                  | 3         | 8            | 18        |
| 10104-Jaraíz de la Vera        | 241                | 93                  | 30        | 20           | 98        | 752                    | 265                 | 118       | 75           | 294       |
| 10105-Jarandilla de la Vera    | 124                | 27                  | 9         | 15           | 73        | 447                    | 86                  | 30        | 50           | 281       |
| 10106-Jarilla                  | 6                  | 0                   | 0         | 1            | 5         | 12                     | 0                   | 0         | 1            | 11        |
| 10107-Jerte                    | 104                | 72                  | 1         | 5            | 26        | 345                    | 219                 | 1         | 7            | 118       |
| 10108-Ladrillar                | 6                  | 1                   | 0         | 2            | 3         | 11                     | 1                   | 0         | 2            | 8         |
| 10109-Logrosán                 | 91                 | 45                  | 5         | 5            | 36        | 527                    | 167                 | 11        | 15           | 334       |
| 10110-Losar de la Vera         | 101                | 39                  | 6         | 5            | 51        | 349                    | 83                  | 22        | 13           | 231       |
| 10111-Madrigal de la Vera      | 69                 | 13                  | 5         | 12           | 39        | 250                    | 34                  | 26        | 24           | 166       |
| 10112-Madrigalejo              | 44                 | 18                  | 3         | 4            | 19        | 747                    | 612                 | 13        | 14           | 108       |
| 10113-Madroñera                | 60                 | 15                  | 3         | 10           | 32        | 125                    | 31                  | 6         | 17           | 71        |
| 10114-Majadas                  | 25                 | 9                   | 5         | 2            | 9         | 204                    | 106                 | 14        | 15           | 69        |
| 10115-Malpartida de Cáceres    | 125                | 9                   | 21        | 14           | 81        | 518                    | 16                  | 92        | 71           | 339       |
| 10116-Malpartida de Plasencia  | 152                | 40                  | 22        | 31           | 59        | 1.263                  | 653                 | 267       | 99           | 244       |
| 10117-Marchagaz                | 8                  | 2                   | 1         | 2            | 3         | 12                     | 4                   | 1         | 4            | 3         |
| 10118-Mata de Alcántara        | 8                  | 1                   | 0         | 3            | 4         | 24                     | 1                   | 0         | 5            | 18        |
| 10119-Membrío                  | 20                 | 10                  | 2         | 3            | 5         | 94                     | 28                  | 4         | 15           | 47        |
| 10120-Mesas de Ibor            | 1                  | 0                   | 0         | 0            | 1         | 1                      | 0                   | 0         | 0            | 1         |
| 10121-Miajadas                 | 354                | 68                  | 35        | 30           | 221       | 1.804                  | 121                 | 620       | 140          | 923       |
| 10122-Millanes                 | 6                  | 2                   | 0         | 1            | 3         | 9                      | 2                   | 0         | 1            | 6         |
| 10123-Mirabel                  | 13                 | 2                   | 4         | 1            | 6         | 51                     | 6                   | 9         | 3            | 33        |
| 10124-Mohedas de Granadilla    | 22                 | 3                   | 2         | 6            | 11        | 66                     | 3                   | 8         | 21           | 34        |
| 10125-Monroy                   | 36                 | 23                  | 2         | 5            | 6         | 63                     | 42                  | 5         | 8            | 8         |
| 10126-Montánchez               | 64                 | 10                  | 11        | 11           | 32        | 263                    | 14                  | 53        | 19           | 177       |
| 10127-Monthehermoso            | 217                | 47                  | 24        | 31           | 115       | 732                    | 102                 | 156       | 68           | 406       |
| 10128-Moraleja                 | 239                | 34                  | 20        | 28           | 157       | 979                    | 78                  | 118       | 113          | 670       |
| 10129-Morcillo                 | 7                  | 4                   | 0         | 0            | 3         | 13                     | 10                  | 0         | 0            | 3         |
| 10130-Navaconcejo              | 193                | 156                 | 3         | 6            | 28        | 585                    | 396                 | 14        | 21           | 154       |
| 10131-Navalmoral de la Mata    | 543                | 43                  | 39        | 53           | 408       | 3.869                  | 146                 | 816       | 195          | 2.712     |
| 10132-Navalvillar de Ibor      | 10                 | 3                   | 1         | 2            | 4         | 23                     | 8                   | 1         | 10           | 4         |
| 10133-Navas del Madroño        | 34                 | 11                  | 3         | 10           | 10        | 58                     | 12                  | 5         | 21           | 20        |
| 10134-Navezuelas               | 16                 | 4                   | 1         | 3            | 8         | 39                     | 11                  | 10        | 7            | 11        |
| 10135-Nuñomoral                | 20                 | 3                   | 1         | 4            | 12        | 99                     | 5                   | 5         | 45           | 44        |
| 10136-Oliva de Plasencia       | 18                 | 13                  | 1         | 1            | 3         | 51                     | 26                  | 3         | 13           | 9         |
| 10137-Palomero                 | 8                  | 4                   | 1         | 1            | 2         | 11                     | 5                   | 1         | 3            | 2         |
| 10138-Pasarón de la Vera       | 31                 | 23                  | 0         | 2            | 6         | 87                     | 63                  | 0         | 5            | 19        |
| 10139-Pedroso de Acim          | 8                  | 4                   | 1         | 0            | 3         | 38                     | 15                  | 16        | 0            | 7         |
| 10140-Peraleda de la Mata      | 51                 | 22                  | 5         | 6            | 18        | 321                    | 66                  | 194       | 12           | 49        |
| 10141-Peraleda de San Román    | 6                  | 1                   | 0         | 2            | 3         | 15                     | 1                   | 0         | 11           | 3         |
| 10142-Perales del Puerto       | 18                 | 2                   | 0         | 4            | 12        | 80                     | 30                  | 0         | 19           | 31        |
| 10143-Pescueza                 | 5                  | 3                   | 1         | 0            | 1         | 14                     | 4                   | 1         | 0            | 9         |
| 10144-Pesga, La                | 15                 | 3                   | 0         | 2            | 10        | 21                     | 4                   | 0         | 2            | 15        |
| 10145-Piedras Albas            | 2                  | 0                   | 0         | 1            | 1         | 13                     | 0                   | 0         | 7            | 6         |
| 10146-Pinofranqueado           | 66                 | 23                  | 2         | 8            | 33        | 319                    | 38                  | 2         | 35           | 244       |
| 10147-Piornal                  | 117                | 89                  | 2         | 4            | 22        | 261                    | 167                 | 7         | 8            | 79        |
| 10148-Plasencia                | 1.278              | 82                  | 87        | 142          | 967       | 9.339                  | 180                 | 780       | 697          | 7.682     |
| 10149-Plasenzuela              | 14                 | 3                   | 0         | 4            | 7         | 204                    | 3                   | 0         | 9            | 192       |
| 10150-Portaje                  | 10                 | 7                   | 0         | 0            | 3         | 17                     | 14                  | 0         | 0            | 3         |

## Empresas en alta en Extremadura por municipio de residencia y sector de actividad

## PROVINCIA DE CÁCERES

|                                 | NÚMERO DE EMPRESAS |                     |           |              |           | NÚMERO DE TRABAJADORES |                     |           |              |           |
|---------------------------------|--------------------|---------------------|-----------|--------------|-----------|------------------------|---------------------|-----------|--------------|-----------|
|                                 | TOTAL              | SECTOR DE ACTIVIDAD |           |              |           | TOTAL                  | SECTOR DE ACTIVIDAD |           |              |           |
|                                 |                    | Agricultura         | Industria | Construcción | Servicios |                        | Agricultura         | Industria | Construcción | Servicios |
| 10151-Portezuelo                | 11                 | 5                   | 0         | 3            | 3         | 30                     | 13                  | 0         | 12           | 5         |
| 10152-Pozuelo de Zarcón         | 14                 | 4                   | 4         | 1            | 5         | 44                     | 5                   | 23        | 2            | 14        |
| 10153-Puerto de Santa Cruz      | 6                  | 2                   | 0         | 2            | 2         | 10                     | 2                   | 0         | 4            | 4         |
| 10154-Rebollar                  | 36                 | 34                  | 0         | 0            | 2         | 115                    | 110                 | 0         | 0            | 5         |
| 10155-Riolobos                  | 49                 | 27                  | 3         | 5            | 14        | 110                    | 39                  | 19        | 10           | 42        |
| 10156-Robledillo de Gata        | 5                  | 0                   | 0         | 0            | 5         | 5                      | 0                   | 0         | 0            | 5         |
| 10157-Robledillo de la Vera     | 8                  | 3                   | 0         | 1            | 4         | 19                     | 4                   | 0         | 1            | 14        |
| 10158-Robledillo de Trujillo    | 8                  | 5                   | 0         | 0            | 3         | 58                     | 5                   | 0         | 0            | 53        |
| 10159-Robledollano              | 12                 | 4                   | 2         | 2            | 4         | 53                     | 20                  | 27        | 2            | 4         |
| 10160-Romangordo                | 4                  | 2                   | 0         | 0            | 2         | 13                     | 3                   | 0         | 0            | 10        |
| 10901-Rosalejo                  | 82                 | 61                  | 2         | 6            | 13        | 214                    | 149                 | 2         | 23           | 40        |
| 10161-Ruanes                    | 2                  | 1                   | 0         | 0            | 1         | 5                      | 1                   | 0         | 0            | 4         |
| 10162-Salorino                  | 27                 | 18                  | 1         | 4            | 4         | 60                     | 34                  | 2         | 12           | 12        |
| 10163-Salvatierra de Santiago   | 8                  | 1                   | 3         | 0            | 4         | 35                     | 1                   | 29        | 0            | 5         |
| 10164-San Martín de Trevejo     | 17                 | 2                   | 2         | 4            | 9         | 45                     | 22                  | 3         | 6            | 14        |
| 10165-Santa Ana                 | 7                  | 3                   | 0         | 3            | 1         | 28                     | 3                   | 0         | 24           | 1         |
| 10166-Santa Cruz de la Sierra   | 11                 | 3                   | 1         | 1            | 6         | 26                     | 7                   | 7         | 1            | 11        |
| 10167-Santa Cruz de Paniagua    | 15                 | 9                   | 0         | 2            | 4         | 29                     | 17                  | 0         | 4            | 8         |
| 10168-Santa Marta de Magasca    | 6                  | 5                   | 1         | 0            | 0         | 24                     | 22                  | 2         | 0            | 0         |
| 10169-Santiago de Alcántara     | 9                  | 3                   | 0         | 2            | 4         | 95                     | 21                  | 0         | 18           | 56        |
| 10170-Santiago del Campo        | 6                  | 1                   | 2         | 1            | 2         | 65                     | 1                   | 47        | 3            | 14        |
| 10171-Santibáñez el Alto        | 11                 | 4                   | 1         | 0            | 6         | 28                     | 16                  | 3         | 0            | 9         |
| 10172-Santibáñez el Bajo        | 12                 | 2                   | 3         | 1            | 6         | 27                     | 7                   | 8         | 1            | 11        |
| 10173-Saucedilla                | 19                 | 11                  | 2         | 2            | 4         | 162                    | 79                  | 73        | 3            | 7         |
| 10174-Segura de Toro            | 4                  | 0                   | 0         | 2            | 2         | 13                     | 0                   | 0         | 5            | 8         |
| 10175-Serradilla                | 41                 | 14                  | 3         | 7            | 17        | 108                    | 45                  | 3         | 30           | 30        |
| 10176-Serrejón                  | 20                 | 14                  | 2         | 0            | 4         | 46                     | 30                  | 4         | 0            | 12        |
| 10177-Sierra de Fuentes         | 28                 | 1                   | 4         | 10           | 13        | 73                     | 3                   | 4         | 31           | 35        |
| 10178-Talaván                   | 12                 | 4                   | 0         | 4            | 4         | 39                     | 5                   | 0         | 22           | 12        |
| 10179-Talavera de la Vera       | 7                  | 1                   | 0         | 2            | 4         | 11                     | 2                   | 0         | 5            | 4         |
| 10180-Talayuela                 | 262                | 127                 | 14        | 20           | 101       | 1.531                  | 800                 | 151       | 113          | 467       |
| 10181-Tejeda de Tiétar          | 29                 | 18                  | 0         | 4            | 7         | 94                     | 68                  | 0         | 11           | 15        |
| 10904-Tiétar                    | 24                 | 18                  | 1         | 0            | 5         | 160                    | 118                 | 4         | 0            | 38        |
| 10182-Toril                     | 18                 | 13                  | 0         | 0            | 5         | 143                    | 114                 | 0         | 0            | 29        |
| 10183-Tornavacas                | 93                 | 78                  | 2         | 4            | 9         | 221                    | 193                 | 3         | 5            | 20        |
| 10184-Torno, El                 | 63                 | 49                  | 2         | 2            | 10        | 163                    | 114                 | 4         | 6            | 39        |
| 10187-Torre de Don Miguel       | 9                  | 2                   | 0         | 2            | 5         | 52                     | 3                   | 0         | 2            | 47        |
| 10188-Torre de Santa María      | 17                 | 3                   | 2         | 4            | 8         | 50                     | 4                   | 9         | 6            | 31        |
| 10185-Torrecilla de los Angeles | 17                 | 5                   | 2         | 3            | 7         | 209                    | 10                  | 14        | 36           | 149       |
| 10186-Torrecillas de la Tiesa   | 49                 | 22                  | 5         | 11           | 11        | 207                    | 37                  | 32        | 38           | 100       |
| 10190-Torrejón el Rubio         | 31                 | 19                  | 2         | 3            | 7         | 61                     | 29                  | 16        | 3            | 13        |
| 10189-Torrejoncillo             | 71                 | 14                  | 6         | 20           | 31        | 337                    | 23                  | 20        | 71           | 223       |
| 10191-Torremenga                | 24                 | 15                  | 0         | 4            | 5         | 64                     | 38                  | 0         | 18           | 8         |
| 10192-Torremocha                | 10                 | 5                   | 0         | 1            | 4         | 21                     | 11                  | 0         | 3            | 7         |
| 10193-Torreorgaz                | 45                 | 6                   | 6         | 18           | 15        | 136                    | 7                   | 40        | 40           | 49        |
| 10194-Torrequemada              | 16                 | 1                   | 5         | 1            | 9         | 35                     | 1                   | 16        | 2            | 16        |
| 10195-Trujillo                  | 417                | 75                  | 38        | 39           | 265       | 2.185                  | 140                 | 453       | 226          | 1.366     |
| 10196-Valdastillas              | 36                 | 24                  | 1         | 0            | 11        | 789                    | 88                  | 3         | 0            | 698       |
| 10197-Valdecañas de Tajo        | 1                  | 1                   | 0         | 0            | 0         | 1                      | 1                   | 0         | 0            | 0         |
| 10198-Valdefuentes              | 30                 | 8                   | 3         | 6            | 13        | 69                     | 12                  | 6         | 15           | 36        |
| 10199-Valdehúncar               | 4                  | 0                   | 0         | 1            | 3         | 12                     | 0                   | 0         | 2            | 10        |
| 10200-Valdelacasa de Tajo       | 16                 | 3                   | 2         | 5            | 6         | 19                     | 3                   | 2         | 6            | 8         |
| 10201-Valdemorales              | 1                  | 0                   | 0         | 1            | 0         | 1                      | 0                   | 0         | 1            | 0         |
| 10202-Valdeobispo               | 17                 | 9                   | 2         | 1            | 5         | 37                     | 18                  | 7         | 4            | 8         |
| 10203-Valencia de Alcántara     | 189                | 43                  | 16        | 17           | 113       | 626                    | 108                 | 66        | 53           | 399       |
| 10204-Valverde de la Vera       | 15                 | 10                  | 0         | 2            | 3         | 40                     | 29                  | 0         | 3            | 8         |
| 10205-Valverde del Fresno       | 60                 | 14                  | 7         | 7            | 32        | 139                    | 17                  | 13        | 22           | 87        |
| 10902-Vegaviana                 | 14                 | 8                   | 0         | 1            | 5         | 37                     | 26                  | 0         | 3            | 8         |
| 10206-Viandar de la Vera        | 3                  | 0                   | 1         | 2            | 0         | 12                     | 0                   | 10        | 2            | 0         |
| 10207-Villa del Campo           | 6                  | 3                   | 1         | 1            | 1         | 26                     | 5                   | 1         | 2            | 18        |
| 10208-Villa del Rey             | 3                  | 3                   | 0         | 0            | 0         | 10                     | 10                  | 0         | 0            | 0         |
| 10209-Villamesías               | 10                 | 4                   | 0         | 0            | 6         | 16                     | 8                   | 0         | 0            | 8         |
| 10210-Villamiel                 | 15                 | 7                   | 2         | 3            | 3         | 29                     | 11                  | 2         | 13           | 3         |
| 10211-Villanueva de la Sierra   | 14                 | 8                   | 1         | 2            | 3         | 24                     | 12                  | 4         | 2            | 6         |
| 10212-Villanueva de la Vera     | 88                 | 31                  | 4         | 13           | 40        | 308                    | 96                  | 24        | 50           | 138       |
| 10213-Villar del Pedroso        | 25                 | 13                  | 0         | 5            | 7         | 46                     | 21                  | 0         | 15           | 10        |
| 10214-Villar de Plasencia       | 8                  | 4                   | 1         | 0            | 3         | 13                     | 4                   | 2         | 0            | 7         |
| 10215-Villasbuenas de Gata      | 13                 | 6                   | 1         | 0            | 6         | 21                     | 7                   | 1         | 0            | 13        |
| 10216-Zarza de Granadilla       | 72                 | 12                  | 5         | 11           | 44        | 182                    | 28                  | 46        | 20           | 88        |
| 10217-Zarza de Montánchez       | 10                 | 4                   | 1         | 2            | 3         | 13                     | 7                   | 1         | 2            | 3         |
| 10218-Zarza la Mayor            | 30                 | 12                  | 2         | 4            | 12        | 108                    | 32                  | 6         | 11           | 59        |
| 10219-Zorita                    | 45                 | 24                  | 2         | 3            | 16        | 164                    | 82                  | 2         | 25           | 55        |