

# Empresas dadas de alta en la Seguridad Social en Extremadura

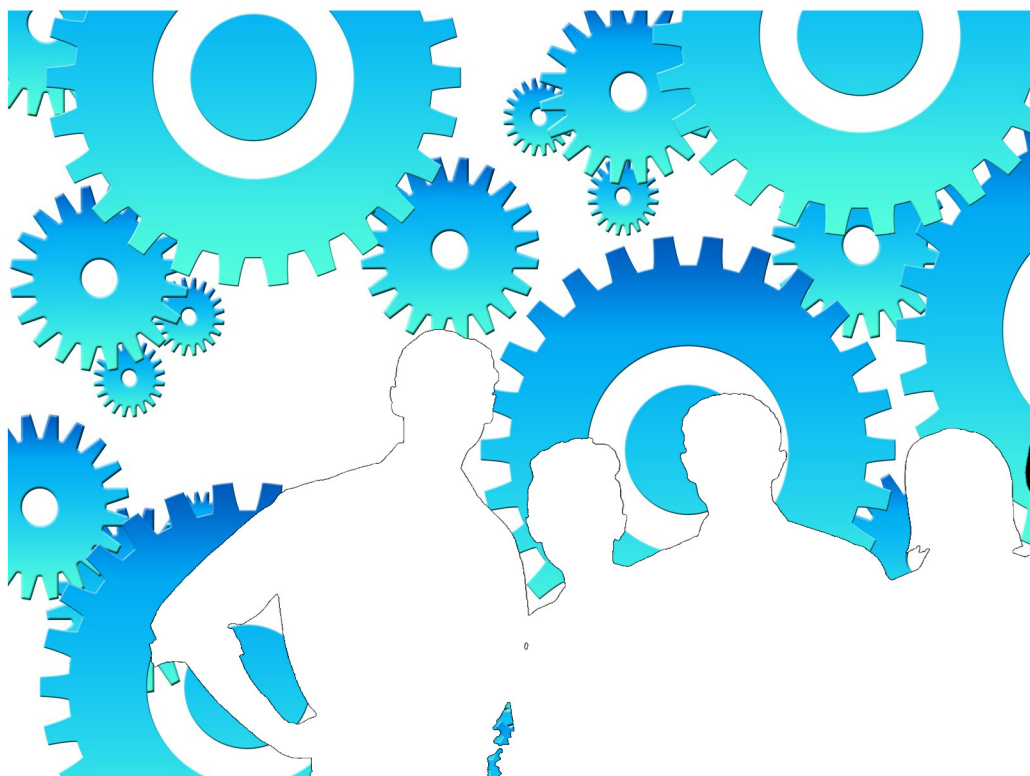

Junio 2017

**ieex**  
Instituto de Estadística  
de Extremadura

**JUNTA DE EXTREMADURA**

## **NOTAS ACLARATORIAS:**

Se recoge la información relativa a empresas en alta laboral que figuran inscritas en la Seguridad Social.

La información de este apartado se ha obtenido a partir del fichero de Cuentas de Cotización de la Seguridad Social por cuenta ajena con excepción del Sistema Especial de Empleados de Hogar, siguiendo la metodología que utiliza el Ministerio de Empleo y Seguridad Social.

Bajo una Cuenta de Cotización figuran agrupados los trabajadores afiliados que pertenecen a una misma empresa, desarrollan su actividad laboral en una misma provincia y sus características frente a la cotización son homogéneas.

En esta publicación una empresa agrupa todas las Cuentas de Cotización con el mismo número de Identificación Fiscal.

A cada empresa se le ha asignado la actividad económica asociada a su cuenta de cotización, cuando sólo tiene una, o a la cuenta de cotización con más trabajadores, cuando tiene varias. Siguiendo la metodología que utiliza el Ministerio de Empleo y Seguridad Social, se excluye del sector servicios "Administración Pública y defensa; Seguridad Social obligatoria".

Los datos para Extremadura y para cada provincia corresponden a las empresas que tienen algún centro de trabajo en el respectivo territorio. Dado que una misma empresa puede tener centros de trabajo en las dos provincias, la suma de los datos de las empresas de Badajoz y Cáceres no tiene por qué coincidir con la cifra para Extremadura. La misma reflexión se aplica a los resultados municipales.

El tamaño de la empresa corresponde con el número de trabajadores por territorio que tiene la empresa

## ÍNDICE

<b>Empresas en alta en Extremadura.....</b>	<b>4</b>
1. Según provincia y tamaño de la empresa .....	4
2. Según provincia y sector de la empresa .....	4
3. Según provincia y actividad económica de la empresa .....	5
4. Según tamaño de la localidad y sector de la empresa .....	6
<b>Empresas en alta en Extremadura por municipio de residencia y sector de actividad.....</b>	<b>7</b>
Provincia de Badajoz.....	7
Provincia de Cáceres.....	10

## Empresas en alta en el régimen General en Extremadura.

**32.905**

## 1. Empresas en alta en Extremadura según provincia y tamaño de la empresa

TAMAÑO	NÚMERO DE EMPRESAS			NÚMERO DE TRABAJADORES		
	Badajoz	Cáceres	Extremadura	Badajoz	Cáceres	Extremadura
1-2 trab.	11.338	8.105	<b>19.081</b>	15.037	10.694	<b>25.221</b>
3-5 trab.	4.565	2.990	<b>7.404</b>	17.084	11.072	<b>27.607</b>
6-9 trab.	1.918	1.167	<b>2.981</b>	13.796	8.349	<b>21.365</b>
10-25 trab.	1.513	886	<b>2.302</b>	22.306	13.182	<b>34.083</b>
26-49 trab.	391	236	<b>619</b>	13.535	8.283	<b>21.668</b>
50-249 trab.	305	179	<b>457</b>	29.593	17.330	<b>44.079</b>
250-499 trab.	22	10	<b>42</b>	7.626	3.754	<b>14.561</b>
500 o más trab.	15	5	<b>19</b>	23.470	10.740	<b>37.267</b>
<b>Total</b>	<b>20.067</b>	<b>13.578</b>	<b>32.905</b>	<b>142.447</b>	<b>83.404</b>	<b>225.851</b>

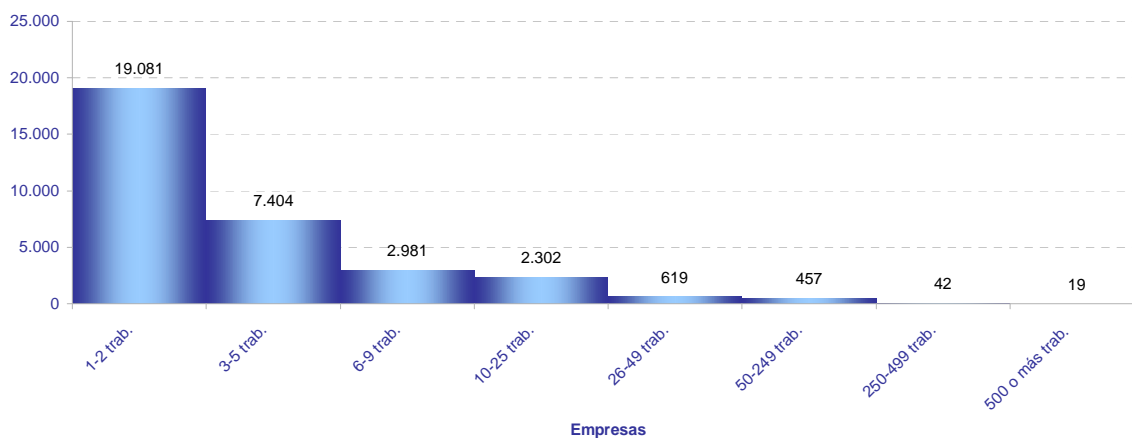

## 2. Empresas en alta en Extremadura según provincia y sector de la empresa

SECTOR	NÚMERO DE EMPRESAS			NÚMERO DE TRABAJADORES			TRAB / EMP
	Badajoz	Cáceres	Extremadura	Badajoz	Cáceres	Extremadura	Extrem.
Agricultura	3.904	3.459	<b>7.318</b>	23.780	11.180	<b>35.076</b>	<b>4,8</b>
Industria	1.730	956	<b>2.632</b>	16.215	9.436	<b>25.713</b>	<b>9,8</b>
Construcción	1.849	1.422	<b>3.192</b>	7.905	6.398	<b>14.133</b>	<b>4,4</b>
Servicios	12.584	7.741	<b>19.763</b>	94.547	56.390	<b>150.929</b>	<b>7,6</b>
<b>Total</b>	<b>20.067</b>	<b>13.578</b>	<b>32.905</b>	<b>142.447</b>	<b>83.404</b>	<b>225.851</b>	<b>6,9</b>

Provincia de Badajoz

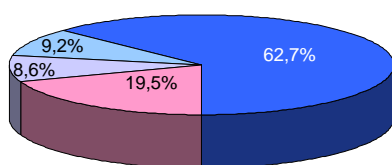

Provincia de Cáceres

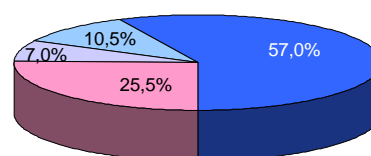

Extremadura

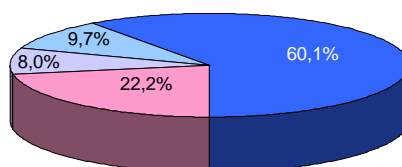

■ Agricultura ■ Industria ■ Construcción ■ Servicios

### 3. Empresas en alta en Extremadura según provincia y actividad económica de la empresa

SECC	NÚMERO DE EMPRESAS			NÚMERO DE TRABAJADORES			TRAB / EMP
	Badajoz	Cáceres	Extremadura	Badajoz	Cáceres	Extremadura	
A	3.904	3.459	<b>7.318</b>	23.780	11.180	<b>35.076</b>	<b>4,8</b>
B	72	23	<b>91</b>	486	157	<b>641</b>	<b>7,0</b>
C	1.532	839	<b>2.336</b>	13.094	6.911	<b>20.006</b>	<b>8,6</b>
D	53	29	<b>79</b>	592	952	<b>1.613</b>	<b>20,4</b>
E	73	65	<b>126</b>	2.043	1.416	<b>3.453</b>	<b>27,4</b>
F	1.849	1.422	<b>3.192</b>	7.905	6.398	<b>14.133</b>	<b>4,4</b>
G	4.945	2.792	<b>7.515</b>	24.643	13.441	<b>38.071</b>	<b>5,1</b>
H	870	428	<b>1.281</b>	5.427	2.499	<b>7.919</b>	<b>6,2</b>
I	2.027	1.581	<b>3.585</b>	9.675	7.168	<b>16.837</b>	<b>4,7</b>
J	175	93	<b>250</b>	1.813	874	<b>2.674</b>	<b>10,7</b>
K	271	159	<b>392</b>	3.075	1.673	<b>4.764</b>	<b>12,2</b>
L	170	79	<b>249</b>	288	131	<b>420</b>	<b>1,7</b>
M	1.048	551	<b>1.566</b>	5.508	3.049	<b>8.633</b>	<b>5,5</b>
N	679	404	<b>980</b>	9.555	5.134	<b>14.687</b>	<b>15,0</b>
P	380	249	<b>613</b>	7.239	5.134	<b>12.347</b>	<b>20,1</b>
Q	773	527	<b>1.250</b>	22.047	14.219	<b>36.265</b>	<b>29,0</b>
R	331	222	<b>543</b>	1.972	895	<b>2.860</b>	<b>5,3</b>
S	809	513	<b>1.290</b>	3.179	2.015	<b>5.168</b>	<b>4,0</b>
T	105	142	<b>247</b>	125	157	<b>282</b>	<b>1,1</b>
U	1	1	<b>2</b>	1	1	<b>2</b>	<b>1,0</b>

A Agricultura, ganadería, silvicultura y pesca

B Industrias extractivas

C Industria manufacturera

D Suministro de energía eléctrica, gas, vapor y aire acondicionado

E Suministro de agua, actividades de saneamiento, gestión de residuos y descontaminación

F Construcción

G Comercio al por mayor y al por menor; reparación de vehículos de motor y motocicletas

H Transporte y almacenamiento

I Hostelería

J Información y comunicaciones

K Actividades financieras y de seguros

L Actividades inmobiliarias

M Actividades profesionales, científicas y técnicas

N Actividades administrativas y servicios auxiliares

P Educación

Q Actividades sanitarias y de servicios sociales

R Actividades artísticas, recreativas y de entrenamiento

S Otros servicios

T Actividades de los hogares como empleadores de personal doméstico; actividades de los hogares como productores de bienes y servicios para uso propio

U Actividades de organizaciones y organismos extraterritoriales

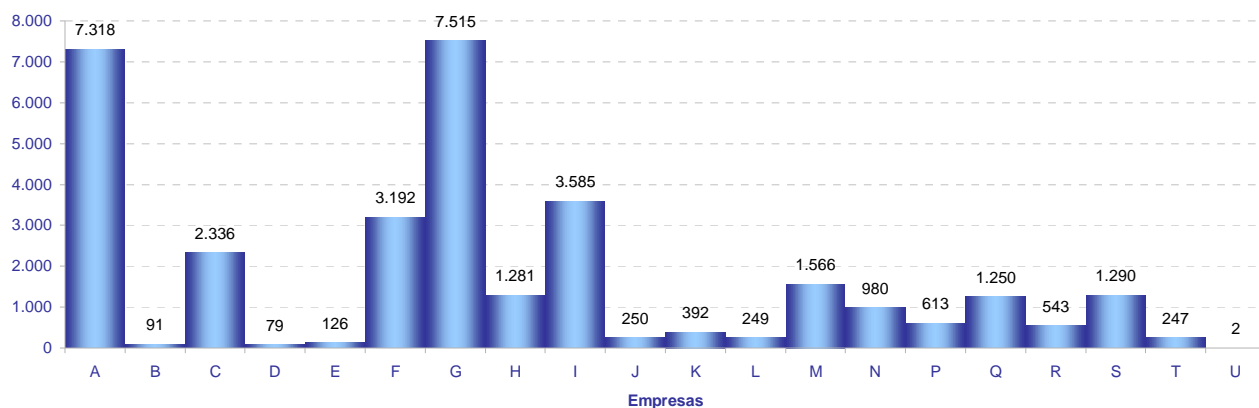

**4. Empresas en alta en Extremadura según tamaño de la localidad y sector de la empresa**

SECTOR	TAMAÑO		
	Rural	Intermedia	Urbana
Agricultura	2.905	2.904	1.600
Industria	531	1.117	1.064
Construcción	746	1.126	1.415
Servicios	2.359	5.343	12.831
<b>Total</b>	<b>6.541</b>	<b>10.490</b>	<b>16.910</b>

*Población rural hasta 2.000 habitantes*  
*Población intermedia desde 2.001 hasta 10.000 habitantes*  
*Población urbana más de 10.000 habitantes*

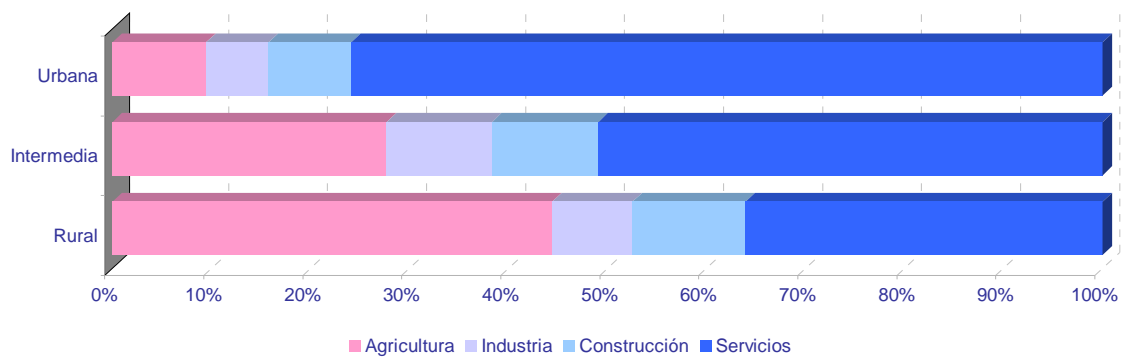
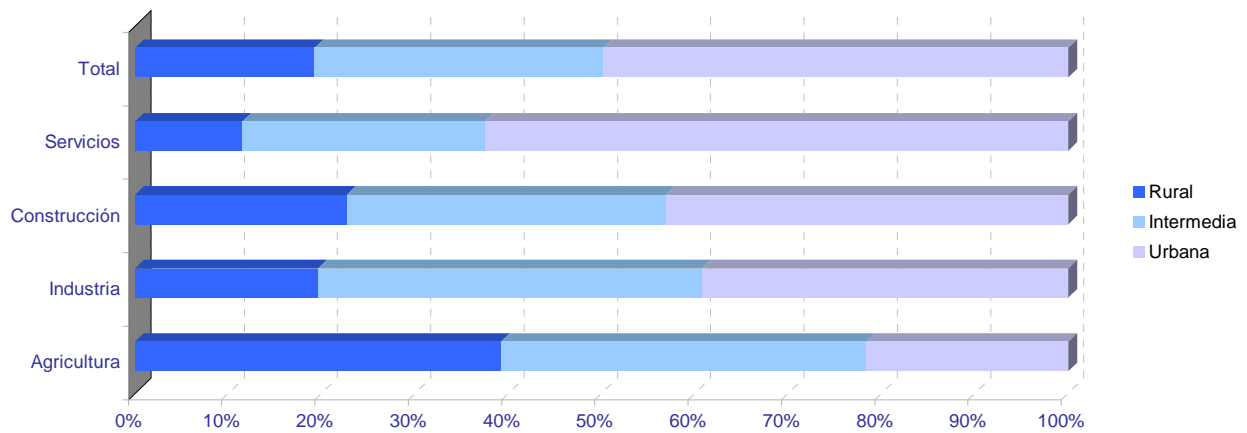

## Empresas en alta en Extremadura por municipio de residencia y sector de actividad

## PROVINCIA DE BADAJOZ

	NÚMERO DE EMPRESAS					NÚMERO DE TRABAJADORES				
	TOTAL	SECTOR DE ACTIVIDAD				TOTAL	SECTOR DE ACTIVIDAD			
		Agricultura	Industria	Construcción	Servicios		Agricultura	Industria	Construcción	Servicios
06001-Acedera	44	29	1	1	13	231	175	4	1	51
06002-Aceuchal	155	38	15	21	81	754	318	75	74	287
06003-Ahillones	20	6	0	2	12	77	14	0	3	60
06004-Alange	62	22	4	11	25	381	199	7	33	142
06005-Albuera, La	51	12	10	6	23	392	60	141	33	158
06006-Alburquerque	204	85	16	17	86	774	216	170	57	331
06007-Alconchel	40	20	4	4	12	117	50	22	18	27
06008-Alconera	11	1	5	3	2	27	1	19	5	2
06009-Aljucén	9	3	0	1	5	24	6	0	3	15
06010-Almendral	38	17	3	3	15	79	27	4	12	36
06011-Almendralejo	1.140	154	132	110	744	6.768	644	1.235	526	4.363
06012-Arroyo de San Serván	148	60	13	18	57	764	351	113	48	252
06013-Atalaya	3	1	0	0	2	39	1	0	0	38
06014-Azuaga	271	52	22	26	171	1.010	153	174	139	544
06015-Badajoz	4.449	248	221	304	3.676	44.103	2.346	2.223	1.668	37.866
06016-Barcarota	73	17	6	5	45	247	33	17	12	185
06017-Baterno	3	1	0	0	2	7	5	0	0	2
06018-Benquerencia de la Serena	30	17	1	5	7	49	28	3	7	11
06019-Berlanga	63	14	8	10	31	127	32	14	21	60
06020-Bienvenida	37	10	6	5	16	328	20	28	14	266
06021-Bodonal de la Sierra	21	10	1	2	8	42	19	2	2	19
06022-Burguillos del Cerro	60	14	7	5	34	197	28	49	15	105
06023-Cabeza del Buey	145	43	12	8	82	579	75	51	14	439
06024-Cabeza la Vaca	23	5	7	2	9	64	9	34	7	14
06025-Calamonte	146	28	15	23	80	686	200	47	69	370
06026-Calera de León	29	9	7	2	11	166	74	66	2	24
06027-Calzadilla de los Barros	22	15	1	3	3	57	41	2	9	5
06028-Campanario	112	22	21	18	51	400	45	138	74	143
06029-Campillo de Llerena	55	28	1	5	21	136	74	2	21	39
06030-Capilla	2	1	0	0	1	3	1	0	0	2
06031-Carmonita	7	4	0	0	3	10	7	0	0	3
06032-Carrascalejo, El	1	1	0	0	0	2	2	0	0	0
06033-Casas de Don Pedro	29	5	3	4	17	77	17	10	11	39
06034-Casas de Reina	4	2	1	0	1	7	2	4	0	1
06035-Castilblanco	21	10	3	3	5	61	10	5	7	39
06036-Castuera	220	55	28	5	132	762	97	172	19	474
06042-Cheles	17	10	1	3	3	47	29	1	9	8
06037-Codosera, La	45	11	2	4	28	209	29	9	10	161
06038-Cordobilla de Lácara	21	12	1	0	8	113	98	2	0	13
06039-Coronada, La	30	8	3	8	11	75	15	6	20	34
06040-Corte de Peleas	34	18	2	1	13	102	55	9	2	36
06041-Cristina	5	0	3	0	2	25	0	23	0	2
06043-Don Álvaro	13	2	1	3	7	127	4	1	32	90
06044-Don Benito	1.320	240	96	121	863	10.207	1.642	1.025	604	6.936
06045-Entrín Bajo	8	3	0	2	3	23	12	0	6	5
06046-Esparragalejo	13	2	2	3	6	24	3	4	5	12
06047-Esparragosa de la Serena	17	3	5	3	6	33	4	18	3	8
06048-Esparragosa de Lares	35	15	3	7	10	65	22	5	16	22
06049-Feria	32	9	2	9	12	70	18	2	19	31
06050-Fregenal de la Sierra	160	27	28	13	92	850	96	269	34	451
06051-Fuenlabrada de los Montes	78	50	4	3	21	178	90	11	7	70
06052-Fuente de Cantos	159	34	17	21	87	713	90	85	133	405
06053-Fuente del Arco	22	9	1	1	11	67	33	4	1	29
06054-Fuente del Maestre	214	73	15	20	106	1.073	205	267	85	516
06055-Fuentes de León	44	11	8	5	20	128	24	52	12	40
06056-Garbayuela	13	3	1	4	5	29	7	1	12	9
06057-Garlitos	8	2	0	1	5	11	2	0	2	7
06058-Garrovilla, La	65	22	9	9	25	344	143	34	28	139
06059-Granja de Torrehermosa	68	18	6	10	34	275	85	9	40	141
06903-Guadiana del Caudillo	72	22	5	10	35	273	102	11	41	119
06060-Guareña	241	79	24	18	120	1.439	747	274	48	370
06061-Haba, La	22	1	5	6	10	71	1	40	13	17
06062-Helechosa de los Montes	13	8	0	0	5	38	32	0	0	6
06063-Herrera del Duque	103	31	6	9	57	374	65	118	20	171
06064-Higuera de la Serena	24	7	1	3	13	58	8	2	7	41
06065-Higuera de Llerena	9	5	1	0	3	11	6	1	0	4
06066-Higuera de Vargas	35	11	4	3	17	107	36	12	4	55
06067-Higuera la Real	74	16	19	4	35	439	65	246	11	117
06068-Hinojosa del Valle	8	3	0	0	5	42	5	0	0	37
06069-Hornachos	95	35	11	7	42	229	75	37	15	102
06070-Jerez de los Caballeros	337	67	41	32	197	2.747	383	1.065	90	1.209
06071-Lapa, La	5	3	0	1	1	12	9	0	2	1
06073-Llera	11	1	2	4	4	21	2	2	13	4
06074-Llerena	238	32	12	11	183	2.618	95	116	23	2.384
06072-Lobón	72	15	12	3	42	554	27	139	8	380

## Empresas en alta en Extremadura por municipio de residencia y sector de actividad

## PROVINCIA DE BADAJOZ

	NÚMERO DE EMPRESAS					NÚMERO DE TRABAJADORES				
	TOTAL	SECTOR DE ACTIVIDAD				TOTAL	SECTOR DE ACTIVIDAD			
		Agricultura	Industria	Construcción	Servicios		Agricultura	Industria	Construcción	Servicios
06075-Magacela	10	3	1	1	5	36	4	3	4	25
06076-Maguilla	21	12	4	1	4	57	38	13	2	4
06077-Malcocinado	8	5	2	0	1	8	5	2	0	1
06078-Malpartida de la Serena	9	2	0	0	7	26	3	0	0	23
06079-Manchita	17	10	0	5	2	37	18	0	16	3
06080-Medellín	83	41	6	8	28	511	320	13	18	160
06081-Medina de las Torres	17	8	3	1	5	26	8	6	3	9
06082-Mengabril	12	7	1	1	3	52	41	1	1	9
06083-Mérida	2.027	130	115	142	1.640	21.423	1.759	1.496	688	17.480
06084-Mirandilla	19	11	0	3	5	47	23	0	11	13
06085-Monesterio	147	25	25	18	79	728	84	138	76	430
06086-Montemolín	42	19	5	3	15	115	35	23	15	42
06087-Monterrubio de la Serena	60	20	10	7	23	132	30	35	21	46
06088-Montijo	389	68	31	34	256	2.169	533	397	126	1.113
06089-Morera, La	23	13	1	1	8	46	28	1	4	13
06090-Nava de Santiago, La	22	17	1	0	4	46	39	3	0	4
06091-Navalvillar de Pela	131	42	12	13	64	473	123	40	33	277
06092-Nogales	28	11	3	7	7	131	21	54	18	38
06093-Oliva de la Frontera	135	18	24	17	76	615	149	133	76	257
06094-Oliva de Mérida	29	12	3	5	9	162	80	22	46	14
06095-Olivenza	319	80	29	34	176	2.662	1.605	201	125	731
06096-Orellana de la Sierra	4	1	0	1	2	5	2	0	1	2
06097-Orellana la Vieja	79	18	4	13	44	328	72	33	144	79
06098-Palomas	14	7	2	0	5	45	25	8	0	12
06099-Parra, La	23	9	1	3	10	45	17	2	3	23
06100-Peñalsordo	20	5	3	2	10	44	5	3	5	31
06101-Peraleda del Zaucejo	14	9	2	1	2	77	52	20	3	2
06102-Puebla de Alcocer	49	23	4	2	20	163	58	20	3	82
06103-Puebla de la Calzada	158	26	16	32	84	790	179	80	208	323
06104-Puebla de la Reina	23	14	2	3	4	38	20	8	6	4
06107-Puebla de Obando	32	14	2	5	11	203	134	12	11	46
06108-Puebla de Sancho Pérez	48	2	16	7	23	871	6	52	21	792
06105-Puebla del Maestre	12	7	1	1	3	17	9	2	3	3
06106-Puebla del Prior	13	8	1	0	4	32	26	1	0	5
06902-Pueblonuevo del Guadiana	48	24	0	7	17	394	174	0	21	199
06109-Quintana de la Serena	139	8	50	12	69	532	17	291	37	187
06110-Reina	5	4	0	1	0	32	31	0	1	0
06111-Rena	22	12	1	2	7	79	69	1	2	7
06112-Retamal de Llerena	18	13	0	5	0	71	52	0	19	0
06113-Ribera del Fresno	89	21	10	15	43	515	33	40	61	381
06114-Risco	2	1	0	0	1	2	1	0	0	1
06115-Roca de la Sierra, La	48	21	3	7	17	127	53	7	15	52
06116-Salvaleón	31	10	6	3	12	123	34	41	8	40
06117-Salvatierra de los Barros	37	10	7	4	16	143	17	75	8	43
06119-San Pedro de Mérida	16	5	0	0	11	72	14	0	0	58
06123-San Vicente de Alcántara	176	32	46	14	84	861	95	446	51	269
06118-Sancti-Spiritus	1	1	0	0	0	1	1	0	0	0
06120-Santa Amalia	162	67	14	14	67	788	356	230	42	160
06121-Santa Marta	156	42	14	19	81	565	87	53	70	355
06122-Santos de Maimona, Los	201	35	21	28	117	784	111	112	117	444
06124-Segura de León	45	13	5	5	22	102	31	24	7	40
06125-Siruela	46	10	6	3	27	136	14	21	36	65
06126-Solana de los Barros	64	29	5	12	18	246	112	10	45	79
06127-Talarrubias	116	35	14	12	55	688	280	99	60	249
06128-Talavera la Real	178	53	19	13	93	749	214	157	33	345
06129-Táliga	22	11	3	4	4	77	49	5	18	5
06130-Tamurejo	1	0	0	0	1	56	0	0	0	56
06131-Torre de Miguel Sesmero	47	14	6	7	20	400	23	226	37	114
06132-Torremayor	23	15	1	0	7	101	63	17	0	21
06133-Torremejía	49	18	5	7	19	223	52	109	24	38
06134-Trasierra	13	4	0	3	6	18	6	0	5	7
06135-Trujillanos	29	2	3	2	22	105	3	18	4	80
06136-Usagre	43	25	1	3	14	123	75	5	17	26
06137-Valdecaballeros	30	4	3	7	16	66	9	5	21	31
06901-Valdelacalzada	124	71	7	15	31	1.353	1.137	23	76	117
06138-Valdetorres	35	20	2	2	11	230	166	11	3	50
06139-Valencia de las Torres	19	11	1	1	6	82	55	4	5	18
06140-Valencia del Mombuey	12	4	3	1	4	30	6	16	1	7
06141-Valencia del Ventoso	33	5	6	5	17	71	7	25	11	28
06146-Valle de la Serena	34	16	2	2	14	58	22	2	5	29
06147-Valle de Matamoros	4	1	0	2	1	9	1	0	5	3
06148-Valle de Santa Ana	19	5	1	3	10	58	18	3	10	27
06142-Valverde de Burguillos	8	1	3	0	4	36	2	27	0	7
06143-Valverde de Leganés	129	27	15	16	71	546	212	62	47	225
06144-Valverde de Llerena	7	2	1	0	4	13	4	4	0	5



## Empresas en alta en Extremadura por municipio de residencia y sector de actividad

## PROVINCIA DE BADAJOZ

	NÚMERO DE EMPRESAS					NÚMERO DE TRABAJADORES				
	TOTAL	SECTOR DE ACTIVIDAD				TOTAL	SECTOR DE ACTIVIDAD			
		Agricultura	Industria	Construcción	Servicios		Agricultura	Industria	Construcción	Servicios
06145-Valverde de Mérida	13	6	1	1	5	39	11	5	7	16
06149-Villafranca de los Barros	371	59	42	44	226	2.493	130	746	143	1.474
06150-Villagarcía de la Torre	19	5	3	3	8	37	5	5	7	20
06151-Villagonzalo	38	17	5	6	10	124	49	16	10	49
06152-Villalba de los Barros	39	26	0	3	10	181	96	0	30	55
06153-Villanueva de la Serena	912	266	57	82	507	7.816	3.740	618	369	3.089
06154-Villanueva del Fresno	74	28	6	5	35	264	70	34	19	141
06156-Villar de Rena	58	42	3	4	9	229	194	10	5	20
06155-Villar del Rey	59	20	5	7	27	243	98	48	31	66
06157-Villarta de los Montes	3	2	0	0	1	4	2	0	0	2
06158-Zafra	556	25	50	44	437	3.853	56	829	267	2.701
06159-Zahínos	67	28	10	6	23	273	145	53	20	55
06160-Zalamea de la Serena	84	6	12	10	56	266	11	38	29	188
06162-Zarza, La	100	19	12	19	50	317	77	24	42	174
06161-Zarza-Capilla	11	2	2	1	6	57	4	33	1	19

## Empresas en alta en Extremadura por municipio de residencia y sector de actividad

## PROVINCIA DE CÁCERES

	NÚMERO DE EMPRESAS					NÚMERO DE TRABAJADORES				
	TOTAL	SECTOR DE ACTIVIDAD				TOTAL	SECTOR DE ACTIVIDAD			
		Agricultura	Industria	Construcción	Servicios		Agricultura	Industria	Construcción	Servicios
10001-Abadía	5	1	0	2	2	13	1	0	2	10
10002-Abertura	10	3	0	1	6	16	4	0	2	10
10003-Acebo	22	1	3	3	15	45	1	5	5	34
10004-Acehúche	20	5	6	3	6	51	11	25	3	12
10005-Aceituna	12	2	1	4	5	32	8	2	12	10
10006-Ahigal	37	5	4	4	24	120	13	31	4	72
10903-Alagón del Río	30	10	6	4	10	127	19	36	15	57
10007-Albalá	13	3	0	6	4	82	4	0	13	65
10008-Alcántara	57	20	3	7	27	203	36	8	18	141
10009-Alcollarín	13	10	0	0	3	69	66	0	0	3
10010-Alcuéscar	72	16	4	13	39	267	96	4	39	128
10012-Aldea del Cano	17	8	1	2	6	64	21	5	6	32
10013-Aldea del Obispo, La	7	5	0	1	1	9	5	0	3	1
10011-Aldeacentenera	26	12	2	4	8	88	29	5	14	40
10014-Aldeanueva de la Vera	63	39	1	7	16	130	82	1	12	35
10015-Aldeanueva del Camino	30	1	10	1	18	131	1	41	1	88
10016-Aldehuela de Jerte	8	4	1	0	3	14	10	1	0	3
10017-Alía	43	29	2	3	9	163	82	11	6	64
10018-Aliseda	56	23	6	4	23	216	129	23	11	53
10019-Almaraz	54	5	11	10	28	1.851	13	1.062	136	640
10020-Almoharín	55	12	8	6	29	220	17	53	18	132
10021-Arroyo de la Luz	125	14	10	30	71	609	26	17	121	445
10023-Arroyomolinos	15	3	3	2	7	31	6	5	2	18
10022-Arroyomolinos de la Vera	11	7	0	1	3	26	13	0	1	12
10024-Baños de Montemayor	42	0	5	4	33	250	0	32	13	205
10025-Barrado	36	33	0	0	3	85	69	0	0	16
10026-Belvís de Monroy	9	2	0	0	7	27	2	0	0	25
10027-Benquerencia	1	0	0	1	0	3	0	0	3	0
10028-Berrocalejo	4	1	0	0	3	5	2	0	0	3
10029-Berzocana	21	10	3	3	5	86	64	8	6	8
10030-Bohonal de Ibor	11	1	1	1	8	69	2	1	3	63
10031-Botija	3	0	2	0	1	3	0	2	0	1
10032-Brozás	81	36	10	8	27	227	59	27	24	117
10033-Cabañas del Castillo	12	4	1	4	3	22	6	2	11	3
10034-Cabezabellosa	7	3	0	3	1	21	12	0	7	2
10035-Cabezuela del Valle	290	239	2	6	43	1.271	920	25	16	310
10036-Cabrero	50	45	3	0	2	138	126	4	0	8
10037-Cáceres	3.244	176	141	273	2.654	31.264	925	1.762	1.833	26.744
10038-Cachorrilla	3	3	0	0	0	5	5	0	0	0
10039-Cadalso	6	1	0	1	4	9	2	0	1	6
10040-Calzadilla	10	5	1	2	2	37	11	1	23	2
10041-Caminomorisco	35	6	3	6	20	115	11	17	10	77
10042-Campillo de Deleitosa	2	1	0	0	1	2	1	0	0	1
10043-Campo Lugar	49	36	3	4	6	225	188	12	7	18
10044-Cañamero	57	14	6	3	34	160	25	33	23	79
10045-Cañaveral	47	4	5	11	27	207	20	55	40	92
10046-Carbajo	7	1	1	1	4	21	6	1	1	13
10047-Carcaboso	41	11	8	5	17	104	25	27	10	42
10048-Carrascalejo	10	3	1	3	3	34	8	2	18	6
10049-Casar de Cáceres	141	16	26	27	72	963	26	348	97	492
10050-Casar de Palomero	47	29	1	2	15	225	167	1	2	55
10051-Casares de las Hurdes	6	0	0	2	4	30	0	0	2	28
10052-Casas de Don Antonio	8	1	1	0	6	46	1	1	0	44
10053-Casas de Don Gómez	13	3	2	2	6	38	4	6	13	15
10056-Casas de Millán	12	6	1	2	3	29	10	1	15	3
10057-Casas de Miravete	6	3	0	1	2	10	4	0	2	4
10054-Casas del Castañar	36	23	0	1	12	109	67	0	1	41
10055-Casas del Monte	19	7	1	1	10	171	16	118	2	35
10058-Casatejada	51	29	6	3	13	265	128	84	5	48
10059-Casillas de Coria	10	5	0	2	3	17	8	0	6	3
10060-Castañar de Ibor	34	10	3	5	16	109	16	4	19	70
10061-Ceclavín	39	13	3	8	15	71	18	5	24	24
10062-Cedillo	8	1	1	3	3	20	3	1	6	10
10063-Cerezo	3	1	0	0	2	4	2	0	0	2
10064-Cilleros	30	8	0	7	15	82	21	0	16	45
10065-Collado	40	35	0	1	4	103	66	0	1	36
10066-Conquista de la Sierra	7	3	0	0	4	10	4	0	0	6
10067-Coria	362	40	27	32	263	2.366	73	131	254	1.908
10068-Cuacos de Yuste	77	37	11	6	23	430	103	172	15	140
10069-Cumbre, La	20	5	0	5	10	65	14	0	16	35
10070-Deleitosa	23	5	4	1	13	65	9	12	3	41
10071-Descargamaría	9	2	1	1	5	13	6	1	1	5
10072-Eljas	19	3	3	2	11	75	6	7	3	59
10073-Escorial	26	9	7	3	7	64	15	18	7	24
10075-Fresnedoso de Ibor	2	2	0	0	0	2	2	0	0	0

## Empresas en alta en Extremadura por municipio de residencia y sector de actividad

## PROVINCIA DE CÁCERES

	NÚMERO DE EMPRESAS					NÚMERO DE TRABAJADORES				
	TOTAL	SECTOR DE ACTIVIDAD				TOTAL	SECTOR DE ACTIVIDAD			
		Agricultura	Industria	Construcción	Servicios		Agricultura	Industria	Construcción	Servicios
10076-Galisteo	35	18	3	2	12	132	59	17	14	42
10077-Garciaz	21	14	1	2	4	32	23	1	2	6
10078-Garganta, La	4	0	1	2	1	4	0	1	2	1
10079-Garganta la Olla	69	52	2	2	13	207	145	22	3	37
10080-Gargantilla	13	3	2	3	5	29	4	3	4	18
10081-Gargüera	10	8	0	0	2	21	13	0	0	8
10082-Garrovillas de Alconétar	38	11	1	7	19	64	12	11	17	24
10083-Garvín	5	5	0	0	0	9	9	0	0	0
10084-Gata	39	13	3	7	16	267	56	11	13	187
10085-Gordo, El	13	2	3	2	6	261	3	189	7	62
10086-Granja, La	9	5	2	1	1	31	10	17	2	2
10087-Guadalupe	67	13	4	8	42	271	39	9	18	205
10088-Guijo de Coria	3	0	1	1	1	3	0	1	1	1
10089-Guijo de Galisteo	39	13	2	4	20	94	17	4	16	57
10090-Guijo de Granadilla	15	4	0	3	8	42	8	0	5	29
10091-Guijo de Santa Bárbara	9	1	1	1	6	29	1	2	3	23
10092-Herguijuela	9	4	1	0	4	23	5	3	0	15
10093-Hernán-Pérez	5	1	0	3	1	6	1	0	4	1
10094-Herrera de Alcántara	13	9	0	0	4	72	49	0	0	23
10095-Herreruela	22	15	2	0	5	107	40	22	0	45
10096-Hervás	144	5	15	13	111	611	15	101	28	467
10097-Higuera	3	1	0	1	1	3	1	0	1	1
10098-Hinojal	11	4	0	3	4	52	4	0	7	41
10099-Holguera	14	6	0	2	6	20	10	0	2	8
10100-Hoyos	23	4	2	2	15	107	12	5	4	86
10101-Huélaga	5	2	0	1	2	7	3	0	1	3
10102-Ibahernando	14	6	1	3	4	26	9	2	8	7
10103-Jaraicejo	23	10	1	3	9	50	24	1	8	17
10104-Jaraíz de la Vera	247	89	32	23	103	732	246	122	71	293
10105-Jarandilla de la Vera	122	25	8	15	74	486	59	31	55	341
10106-Jarilla	6	0	0	1	5	13	0	0	1	12
10107-Jerte	107	75	2	4	26	387	261	13	5	108
10108-Ladrillar	6	3	0	1	2	11	4	0	1	6
10109-Logrosán	91	45	6	8	32	558	211	10	36	301
10110-Losar de la Vera	99	41	6	6	46	339	71	20	14	234
10111-Madrigal de la Vera	72	15	4	12	41	277	44	10	23	200
10112-Madrigalejo	46	19	3	4	20	798	688	13	9	88
10113-Madroñera	57	16	3	9	29	122	27	5	20	70
10114-Majadas	23	7	5	3	8	198	98	17	13	70
10115-Malpartida de Cáceres	122	12	20	14	76	582	38	94	119	331
10116-Malpartida de Plasencia	145	35	23	31	56	1.011	95	283	106	527
10117-Marchagaz	8	4	0	2	2	12	5	0	5	2
10118-Mata de Alcántara	10	2	0	2	6	22	3	0	4	15
10119-Membrío	21	10	4	3	4	85	29	6	11	39
10120-Mesas de Ibor	0	0	0	0	0	0	0	0	0	0
10121-Miajadas	363	72	36	32	223	1.897	143	612	156	986
10122-Millanes	6	2	0	1	3	7	2	0	1	4
10123-Mirabel	14	2	4	1	7	56	5	9	3	39
10124-Mohedas de Granadilla	17	3	2	4	8	38	3	8	16	11
10125-Monroy	42	27	2	7	6	76	48	6	12	10
10126-Montánchez	68	8	12	11	37	222	10	54	20	138
10127-Montehermoso	226	50	24	29	123	841	138	175	77	451
10128-Moraleja	233	37	18	24	154	995	76	111	102	706
10129-Morcillo	9	4	0	0	5	10	5	0	0	5
10130-Navaconcejo	172	130	3	8	31	639	395	20	32	192
10131-Navalmoral de la Mata	546	38	38	52	418	3.901	125	747	268	2.761
10132-Navalvillar de Ibor	8	3	1	1	3	19	11	2	3	3
10133-Navas del Madroño	35	10	3	11	11	70	16	5	30	19
10134-Navezuelas	15	4	0	4	7	34	13	0	10	11
10135-Nuñomoral	23	2	1	8	12	99	2	6	39	52
10136-Oliva de Plasencia	21	13	2	1	5	46	24	8	4	10
10137-Palomero	8	5	1	1	1	14	7	1	5	1
10138-Pasarón de la Vera	35	26	0	2	7	101	76	0	3	22
10139-Pedroso de Acim	9	4	1	0	4	38	16	16	0	6
10140-Peraleda de la Mata	50	24	4	5	17	320	62	192	14	52
10141-Peraleda de San Román	7	2	0	2	3	15	2	0	10	3
10142-Perales del Puerto	19	3	2	2	12	45	5	2	11	27
10143-Pescueza	6	4	1	0	1	17	7	1	0	9
10144-Pesga, La	16	3	0	2	11	33	3	0	7	23
10145-Piedras Albas	2	0	0	1	1	14	0	0	5	9
10146-Pinofranqueado	69	22	4	7	36	347	40	6	26	275
10147-Piornal	151	125	2	4	20	368	280	9	9	70
10148-Plasencia	1.275	76	85	143	971	9.534	181	867	769	7.717
10149-Plasenzuela	14	5	0	1	8	176	6	0	4	166
10150-Portaje	14	9	1	1	3	26	19	1	3	3

## Empresas en alta en Extremadura por municipio de residencia y sector de actividad

## PROVINCIA DE CÁCERES

	NÚMERO DE EMPRESAS					NÚMERO DE TRABAJADORES				
	TOTAL	SECTOR DE ACTIVIDAD				TOTAL	SECTOR DE ACTIVIDAD			
		Agricultura	Industria	Construcción	Servicios		Agricultura	Industria	Construcción	Servicios
10151-Portezuelo	10	6	0	2	2	26	12	0	9	5
10152-Pozuelo de Zarcón	16	7	4	0	5	54	8	33	0	13
10905-Pueblonuevo de Miramonte	13	9	1	1	2	46	37	1	3	5
10153-Puerto de Santa Cruz	5	2	0	1	2	9	2	0	3	4
10154-Rebollar	33	31	0	0	2	106	101	0	0	5
10155-Riolobos	50	27	3	5	15	137	47	31	15	44
10156-Robledillo de Gata	4	1	0	0	3	7	4	0	0	3
10157-Robledillo de la Vera	11	4	0	2	5	19	5	0	2	12
10158-Robledillo de Trujillo	6	4	0	0	2	63	5	0	0	58
10159-Robledollano	8	3	2	1	2	37	17	16	1	3
10160-Romangordo	4	2	0	1	1	6	3	0	1	2
10901-Rosalejo	93	72	2	7	12	229	147	3	21	58
10161-Ruanes	2	1	0	0	1	3	1	0	0	2
10162-Salorino	27	20	1	3	3	62	47	2	9	4
10163-Salvatierra de Santiago	9	2	3	0	4	25	2	17	0	6
10164-San Martín de Trevejo	15	1	2	4	8	24	1	4	6	13
10165-Santa Ana	7	3	0	3	1	31	3	0	27	1
10166-Santa Cruz de la Sierra	9	3	1	0	5	19	8	1	0	10
10167-Santa Cruz de Paniagua	10	7	0	1	2	19	11	0	1	7
10168-Santa Marta de Magasca	5	4	1	0	0	21	19	2	0	0
10169-Santiago de Alcántara	11	3	0	3	5	82	3	0	19	60
10170-Santiago del Campo	6	1	1	2	2	56	1	50	2	3
10171-Santibáñez el Alto	11	5	1	0	5	26	15	3	0	8
10172-Santibáñez el Bajo	14	5	2	1	6	26	7	7	1	11
10173-Saucedilla	26	13	3	2	8	195	88	74	19	14
10174-Segura de Toro	5	1	0	1	3	20	3	0	3	14
10175-Serradilla	37	14	3	7	13	125	72	4	23	26
10176-Serrejón	18	13	2	0	3	45	30	3	0	12
10177-Sierra de Fuentes	33	2	4	11	16	81	3	4	30	44
10178-Talaván	14	5	0	4	5	39	7	0	18	14
10179-Talaveruela de la Vera	7	1	0	2	4	10	1	0	5	4
10180-Talayuela	250	117	11	18	104	1.445	692	132	80	541
10181-Tejeda de Tiétar	31	20	0	4	7	166	119	0	12	35
10904-Tiétar	29	21	2	0	6	164	120	6	0	38
10182-Toril	17	12	0	0	5	143	108	0	0	35
10183-Tornavacas	108	94	2	3	9	289	269	3	3	14
10184-Torno, El	59	47	1	1	10	203	150	5	5	43
10187-Torre de Don Miguel	12	3	0	2	7	59	5	0	4	50
10188-Torre de Santa María	16	2	2	3	9	78	3	10	7	58
10185-Torrecilla de los Angeles	14	3	2	3	6	230	7	16	45	162
10186-Torrecillas de la Tiesa	47	21	4	11	11	197	34	29	45	89
10190-Torrejón el Rubio	31	20	0	2	9	74	37	0	20	17
10189-Torrejoncillo	72	14	7	15	36	361	25	27	73	236
10191-Torremenga	19	9	0	4	6	74	43	0	21	10
10192-Torremocha	13	6	1	2	4	18	8	1	5	4
10193-Torreorgaz	44	7	7	17	13	158	11	51	45	51
10194-Torrequemada	19	4	6	1	8	50	5	24	2	19
10195-Trujillo	416	71	41	39	265	2.469	136	462	258	1.613
10196-Valdastillas	35	22	1	0	12	1.024	66	3	0	955
10197-Valdecañas de Tajo	1	1	0	0	0	1	1	0	0	0
10198-Valdefuentes	34	9	1	8	16	130	17	2	10	101
10199-Valdehúncar	3	0	0	1	2	7	0	0	2	5
10200-Valdelacasa de Tajo	15	4	2	4	5	16	4	2	4	6
10201-Valdemorales	2	0	0	2	0	4	0	0	4	0
10202-Valdeobispo	19	9	1	3	6	39	19	1	8	11
10203-Valencia de Alcántara	190	42	18	15	115	637	98	65	48	426
10204-Valverde de la Vera	16	10	0	2	4	43	30	0	2	11
10205-Valverde del Fresno	68	13	7	10	38	161	29	16	27	89
10902-Vegaviana	17	6	0	2	9	42	10	0	16	16
10206-Viandar de la Vera	3	0	1	2	0	13	0	9	4	0
10207-Villa del Campo	5	2	1	1	1	13	8	1	3	1
10208-Villa del Rey	3	3	0	0	0	9	9	0	0	0
10209-Villamesías	9	4	0	1	4	13	7	0	1	5
10210-Villamiel	13	5	2	2	4	26	6	9	3	8
10211-Villanueva de la Sierra	9	4	1	0	4	21	6	3	0	12
10212-Villanueva de la Vera	85	31	6	11	37	289	89	25	45	130
10213-Villar del Pedroso	26	13	0	5	8	50	27	0	13	10
10214-Villar de Plasencia	9	5	1	0	3	17	5	3	0	9
10215-Villasbuenas de Gata	13	5	1	1	6	27	7	1	1	18
10216-Zarza de Granadilla	64	8	6	9	41	154	16	46	17	75
10217-Zarza de Montánchez	11	4	1	1	5	11	4	1	1	5
10218-Zarza la Mayor	27	7	2	5	13	86	24	7	15	40
10219-Zorita	41	23	2	4	12	171	81	2	45	43