

# Empresas dadas de alta en la Seguridad Social en Extremadura

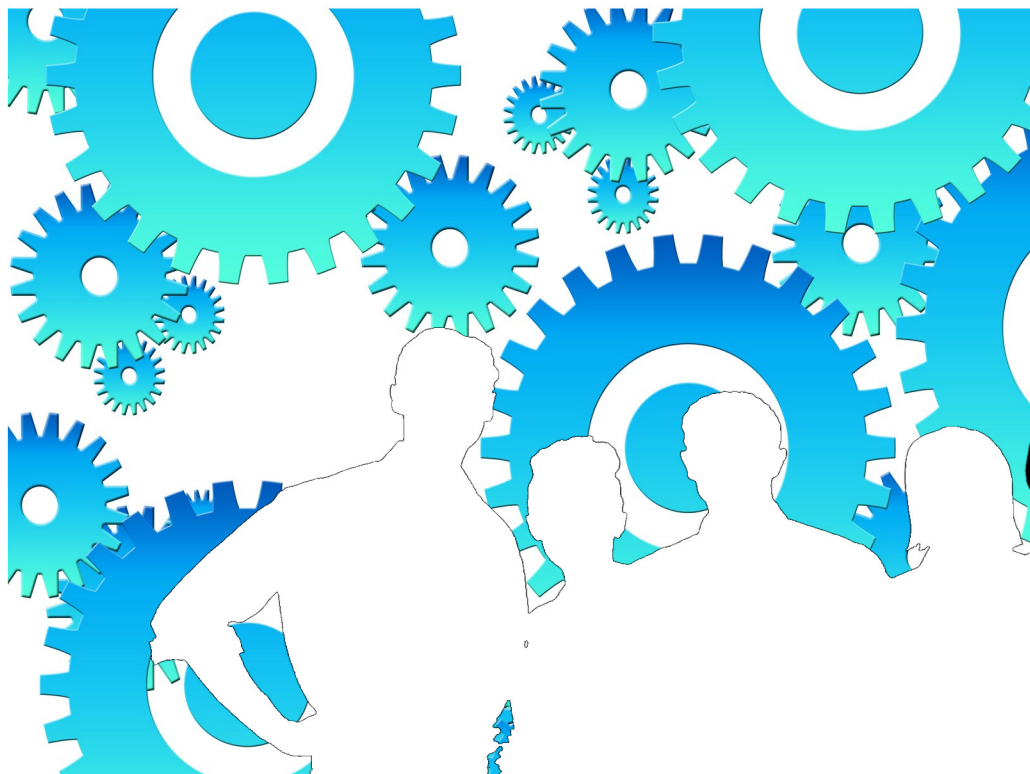

Junio 2019

**ieex**  
Instituto de Estadística  
de Extremadura

**JUNTA DE EXTREMADURA**

## **NOTAS ACLARATORIAS:**

Se recoge la información relativa a empresas en alta laboral que figuran inscritas en la Seguridad Social.

La información de este apartado se ha obtenido a partir del fichero de Cuentas de Cotización de la Seguridad Social por cuenta ajena con excepción del Sistema Especial de Empleados de Hogar, siguiendo la metodología que utiliza el Ministerio de Trabajo, Migraciones y Seguridad Social.

Bajo una Cuenta de Cotización figuran agrupados los trabajadores afiliados que pertenecen a una misma empresa, desarrollan su actividad laboral en una misma provincia y sus características frente a la cotización son homogéneas.

En esta publicación una empresa agrupa todas las Cuentas de Cotización con el mismo número de Identificación Fiscal.

A cada empresa se le ha asignado la actividad económica asociada a su cuenta de cotización, cuando sólo tiene una, o a la cuenta de cotización con más trabajadores, cuando tiene varias. Siguiendo la metodología que utiliza el Ministerio de Trabajo, Migraciones y Seguridad Social, se excluye del sector servicios "Administración Pública y defensa; Seguridad Social obligatoria".

Los datos para Extremadura y para cada provincia corresponden a las empresas que tienen algún centro de trabajo en el respectivo territorio. Dado que una misma empresa puede tener centros de trabajo en las dos provincias, la suma de los datos de las empresas de Badajoz y Cáceres no tiene por qué coincidir con la cifra para Extremadura. La misma reflexión se aplica a los resultados municipales.

El tamaño de la empresa corresponde con el número de trabajadores por territorio que tiene la empresa

## ÍNDICE

<b>Empresas en alta en Extremadura.....</b>	<b>4</b>
1. Según provincia y tamaño de la empresa .....	4
2. Según provincia y sector de la empresa .....	4
3. Según provincia y actividad económica de la empresa .....	5
4. Según tamaño de la localidad y sector de la empresa .....	6
<b>Empresas en alta en Extremadura por municipio de residencia y sector de actividad.....</b>	<b>7</b>
Provincia de Badajoz.....	7
Provincia de Cáceres.....	10

## Empresas en alta en el régimen General en Extremadura.

**34.078**

## 1. Empresas en alta en Extremadura según provincia y tamaño de la empresa

TAMAÑO	NÚMERO DE EMPRESAS			NÚMERO DE TRABAJADORES		
	Badajoz	Cáceres	Extremadura	Badajoz	Cáceres	Extremadura
1-2 trab.	11.694	8.268	<b>19.577</b>	15.444	10.962	<b>25.867</b>
3-5 trab.	4.763	2.961	<b>7.535</b>	17.863	11.023	<b>28.164</b>
6-9 trab.	1.998	1.200	<b>3.113</b>	14.368	8.582	<b>22.354</b>
10-25 trab.	1.724	974	<b>2.582</b>	25.487	14.389	<b>38.271</b>
26-49 trab.	452	268	<b>689</b>	15.690	9.378	<b>24.166</b>
50-249 trab.	348	191	<b>513</b>	34.766	17.846	<b>48.726</b>
250-499 trab.	19	14	<b>43</b>	6.675	4.589	<b>14.032</b>
500 o más trab.	18	5	<b>26</b>	27.959	12.383	<b>45.824</b>
<b>Total</b>	<b>21.016</b>	<b>13.881</b>	<b>34.078</b>	<b>158.252</b>	<b>89.152</b>	<b>247.404</b>

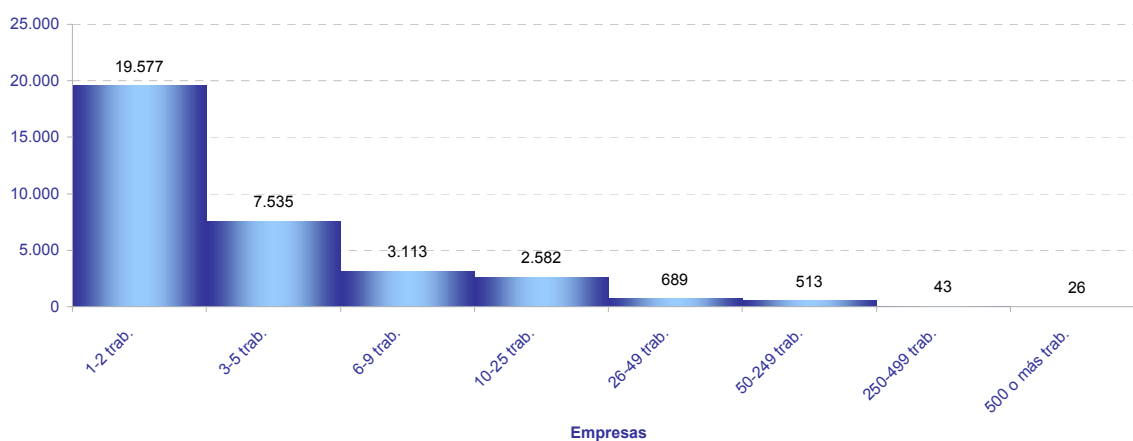

## 2. Empresas en alta en Extremadura según provincia y sector de la empresa

SECTOR	NÚMERO DE EMPRESAS			NÚMERO DE TRABAJADORES			TRAB / EMP
	Badajoz	Cáceres	Extremadura	Badajoz	Cáceres	Extremadura	Extrem.
Agricultura	4.393	3.605	<b>7.946</b>	27.594	11.751	<b>39.441</b>	<b>5,0</b>
Industria	1.745	967	<b>2.658</b>	17.475	9.468	<b>27.039</b>	<b>10,2</b>
Construcción	2.018	1.464	<b>3.391</b>	10.421	7.559	<b>17.825</b>	<b>5,3</b>
Servicios	12.860	7.845	<b>20.083</b>	102.762	60.374	<b>163.099</b>	<b>8,1</b>
<b>Total</b>	<b>21.016</b>	<b>13.881</b>	<b>34.078</b>	<b>158.252</b>	<b>89.152</b>	<b>247.404</b>	<b>7,3</b>

Provincia de Badajoz

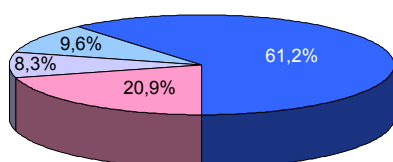

Provincia de Cáceres

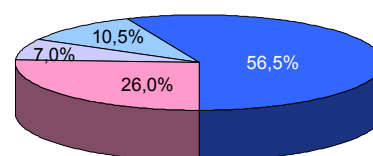

Extremadura

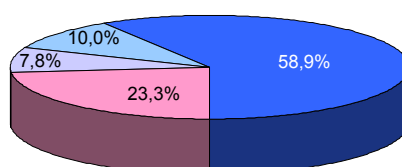

■ Agricultura ■ Industria ■ Construcción ■ Servicios

### 3. Empresas en alta en Extremadura según provincia y actividad económica de la empresa

SECC	NÚMERO DE EMPRESAS			NÚMERO DE TRABAJADORES			TRAB / EMP
	Badajoz	Cáceres	Extremadura	Badajoz	Cáceres	Extremadura	
A	4.393	3.605	<b>7.946</b>	27.594	11.751	<b>39.441</b>	<b>5,0</b>
B	66	20	<b>83</b>	562	190	<b>750</b>	<b>9,0</b>
C	1.544	851	<b>2.360</b>	14.064	7.029	<b>21.125</b>	<b>9,0</b>
D	61	29	<b>86</b>	669	782	<b>1.518</b>	<b>17,7</b>
E	74	67	<b>129</b>	2.180	1.467	<b>3.646</b>	<b>28,3</b>
F	2.018	1.464	<b>3.391</b>	10.421	7.559	<b>17.825</b>	<b>5,3</b>
G	4.953	2.751	<b>7.472</b>	25.269	13.440	<b>38.656</b>	<b>5,2</b>
H	871	430	<b>1.285</b>	6.016	2.716	<b>8.698</b>	<b>6,8</b>
I	2.134	1.639	<b>3.749</b>	10.979	8.058	<b>19.032</b>	<b>5,1</b>
J	197	111	<b>286</b>	2.077	973	<b>3.068</b>	<b>10,7</b>
K	273	173	<b>409</b>	2.878	1.551	<b>4.442</b>	<b>10,9</b>
L	164	85	<b>249</b>	310	146	<b>456</b>	<b>1,8</b>
M	1.061	601	<b>1.629</b>	6.031	2.925	<b>9.219</b>	<b>5,7</b>
N	693	361	<b>931</b>	9.324	5.305	<b>14.569</b>	<b>15,6</b>
P	366	268	<b>615</b>	8.896	6.813	<b>15.512</b>	<b>25,2</b>
Q	807	532	<b>1.279</b>	24.814	15.262	<b>40.122</b>	<b>31,4</b>
R	354	231	<b>574</b>	2.237	975	<b>3.201</b>	<b>5,6</b>
S	885	532	<b>1.373</b>	3.812	2.060	<b>5.857</b>	<b>4,3</b>
T	101	129	<b>229</b>	118	148	<b>264</b>	<b>1,2</b>
U	1	2	<b>3</b>	1	2	<b>3</b>	<b>1,0</b>

A Agricultura, ganadería, silvicultura y pesca

B Industrias extractivas

C Industria manufacturera

D Suministro de energía eléctrica, gas, vapor y aire acondicionado

E Suministro de agua, actividades de saneamiento, gestión de residuos y descontaminación

F Construcción

G Comercio al por mayor y al por menor; reparación de vehículos de motor y motocicletas

H Transporte y almacenamiento

I Hostelería

J Información y comunicaciones

K Actividades financieras y de seguros

L Actividades inmobiliarias

M Actividades profesionales, científicas y técnicas

N Actividades administrativas y servicios auxiliares

P Educación

Q Actividades sanitarias y de servicios sociales

R Actividades artísticas, recreativas y de entretenimiento

S Otros servicios

T Actividades de los hogares como empleadores de personal doméstico; actividades de los hogares como productores de bienes y servicios para uso propio

U Actividades de organizaciones y organismos extraterritoriales

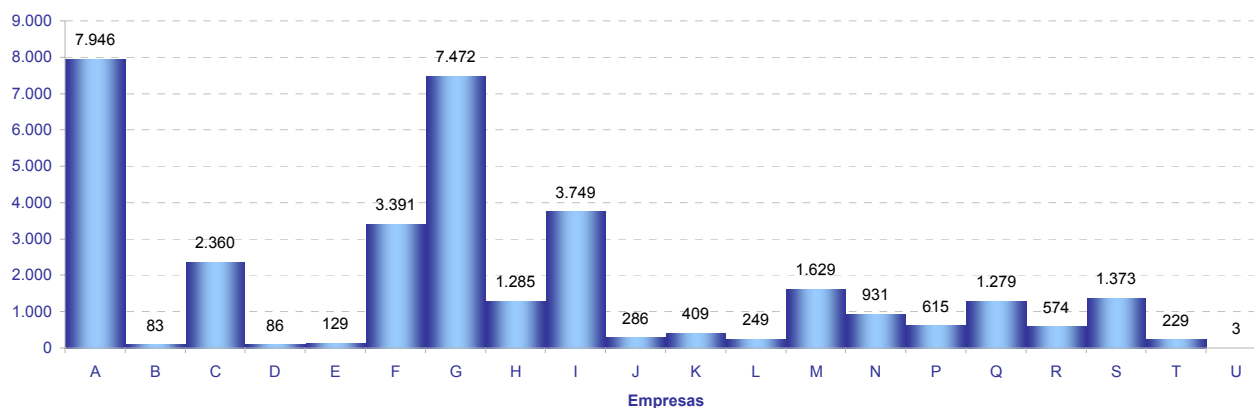

**4. Empresas en alta en Extremadura según tamaño de la localidad y sector de la empresa**

SECTOR	TAMAÑO		
	Rural	Intermedia	Urbana
Agricultura	3.118	3.194	1.745
Industria	557	1.121	1.063
Construcción	790	1.188	1.519
Servicios	2.337	5.542	13.038
<b>Total</b>	<b>6.802</b>	<b>11.045</b>	<b>17.365</b>

*Población rural hasta 2.000 habitantes*  
*Población intermedia desde 2.001 hasta 10.000 habitantes*  
*Población urbana más de 10.000 habitantes*

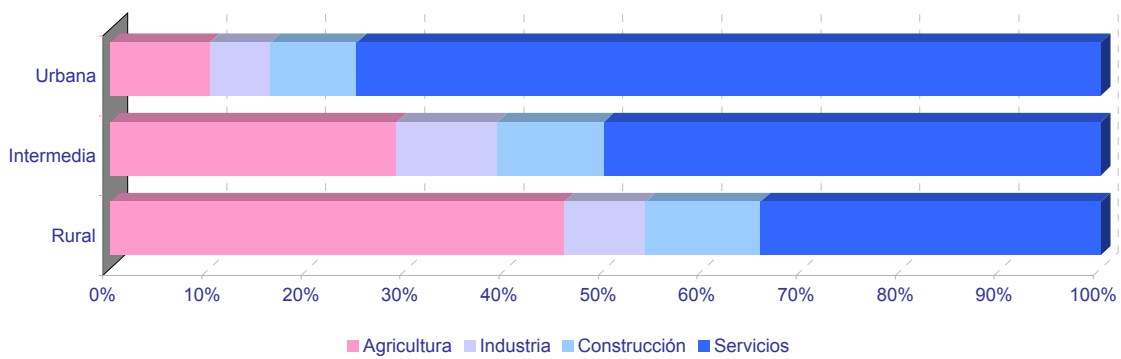
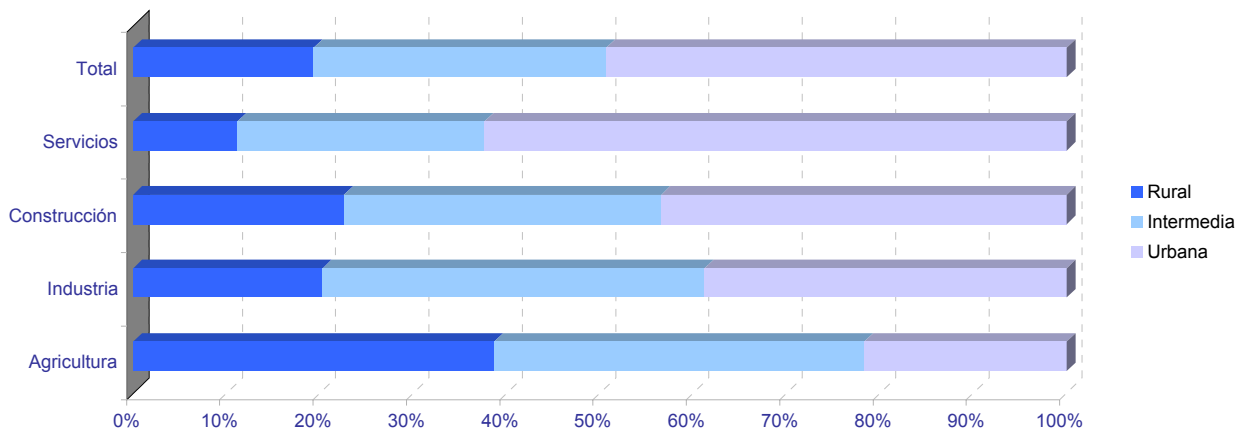

## Empresas en alta en Extremadura por municipio de residencia y sector de actividad

## PROVINCIA DE BADAJOZ

	NÚMERO DE EMPRESAS					NÚMERO DE TRABAJADORES				
	TOTAL	SECTOR DE ACTIVIDAD				TOTAL	SECTOR DE ACTIVIDAD			
		Agricultura	Industria	Construcción	Servicios		Agricultura	Industria	Construcción	Servicios
06001-Acedera	49	36	1	1	11	289	176	4	1	108
06002-Aceuchal	206	79	18	21	88	982	487	82	72	341
06003-Ahillones	23	11	0	1	11	77	21	0	1	55
06004-Alange	67	25	5	11	26	462	269	8	40	145
06005-Albuera, La	47	13	11	5	18	375	97	164	31	83
06006-Alburquerque	218	91	17	19	91	939	250	195	133	361
06007-Alconchel	42	20	5	4	13	121	48	22	20	31
06008-Alconera	8	0	6	1	1	123	0	116	6	1
06009-Aljucén	8	3	0	0	5	25	7	0	0	18
06010-Almendral	42	20	2	4	16	86	33	3	8	42
06011-Almendrales	1.213	213	121	120	759	7.381	753	1.226	674	4.728
06012-Arroyo de San Serván	151	63	13	16	59	904	438	116	61	289
06013-Atalaya	3	2	0	0	1	38	3	0	0	35
06014-Azuaga	279	62	18	29	170	1.113	187	186	104	636
06015-Badajoz	4.559	286	230	313	3.730	46.583	2.778	2.276	2.130	39.399
06016-Barcarrota	82	21	6	8	47	337	43	17	48	229
06017-Baterno	6	5	0	0	1	6	5	0	0	1
06018-Benquerencia de la Serena	31	20	3	3	5	57	39	6	5	7
06019-Berlanga	76	22	9	11	34	159	44	17	37	61
06020-Bienvenida	39	11	8	6	14	368	13	33	9	313
06021-Bodonal de la Sierra	21	9	1	3	8	50	18	4	8	20
06022-Burguillos del Cerro	60	18	7	4	31	231	33	55	17	126
06023-Cabeza del Buey	157	47	13	9	88	605	74	63	38	430
06024-Cabeza la Vaca	25	5	8	2	10	80	9	34	21	16
06025-Calamonte	158	30	15	25	88	706	206	54	91	355
06026-Calera de León	29	11	5	2	11	174	74	72	3	25
06027-Calzadilla de los Barros	25	16	2	4	3	60	41	3	12	4
06028-Campanario	122	22	24	21	55	443	45	157	84	157
06029-Campillo de Llerena	54	27	1	5	21	177	80	2	37	58
06030-Capilla	4	3	0	0	1	5	3	0	0	2
06031-Carmonita	8	5	0	0	3	29	26	0	0	3
06032-Carrascalejo, El	1	1	0	0	0	2	2	0	0	0
06033-Casas de Don Pedro	33	6	3	7	17	551	21	7	474	49
06034-Casas de Reina	6	2	1	1	2	13	2	5	2	4
06035-Castilblanco	23	10	3	3	7	60	10	5	3	42
06036-Castuera	232	58	26	12	136	831	102	176	39	514
06042-Cheles	16	10	0	2	4	56	32	0	7	17
06037-Codosera, La	57	12	2	4	39	224	28	7	11	178
06038-Cordobilla de Lácara	24	13	2	0	9	109	82	3	0	24
06039-Coronada, La	28	4	3	9	12	90	26	6	23	35
06040-Corte de Peleas	40	20	3	3	14	127	70	10	9	38
06041-Cristina	7	1	4	0	2	30	1	27	0	2
06043-Don Álvaro	15	3	1	2	9	107	6	10	37	54
06044-Don Benito	1.304	226	102	132	844	11.422	2.285	1.261	652	7.224
06045-Entrín Bajo	12	4	3	1	4	28	4	11	6	7
06046-Esparragalejo	12	4	1	1	6	27	6	1	1	19
06047-Esparragosa de la Serena	26	13	4	3	6	59	23	16	4	16
06048-Esparragosa de Lares	35	16	3	8	8	58	18	3	15	22
06049-Feria	30	9	3	9	9	100	33	3	36	28
06050-Fregenal de la Sierra	168	27	25	17	99	951	83	288	61	519
06051-Fuenlabrada de los Montes	75	48	3	3	21	162	73	8	11	70
06052-Fuente de Cantos	172	40	15	21	96	784	91	86	90	517
06053-Fuente del Arco	29	12	1	3	13	90	35	4	9	42
06054-Fuente del Maestre	229	86	16	19	108	1.233	235	293	94	611
06055-Fuentes de León	49	16	8	6	19	148	32	52	15	49
06056-Garbayuela	14	5	1	4	4	27	10	1	9	7
06057-Garlitos	8	3	0	1	4	19	9	0	2	8
06058-Garrovilla, La	62	23	8	9	22	429	214	42	32	141
06059-Granja de Torrehermosa	73	18	6	8	41	400	203	10	50	137
06903-Guadiana del Caudillo	76	23	6	11	36	392	173	14	77	128
06060-Guareña	241	84	24	19	114	2.199	1.397	365	65	372
06061-Haba, La	24	1	5	7	11	120	2	65	28	25
06062-Helechosa de los Montes	13	9	0	0	4	54	49	0	0	5
06063-Herrera del Duque	103	32	8	9	54	403	68	106	36	193
06064-Higuera de la Serena	24	4	1	4	15	66	5	2	7	52
06065-Higuera de Llerena	10	8	0	0	2	13	11	0	0	2
06066-Higuera de Vargas	37	17	3	4	13	110	56	12	18	24
06067-Higuera la Real	74	18	17	4	35	443	73	257	11	102
06068-Hinojosa del Valle	10	4	0	2	4	64	6	0	16	42
06069-Hornachos	105	37	9	10	49	297	90	40	24	143
06070-Jerez de los Caballeros	339	72	38	33	196	2.696	449	994	124	1.129
06071-Lapa, La	6	4	0	1	1	14	8	0	5	1
06073-Llera	12	1	1	4	6	25	1	2	16	6
06074-Llerena	234	28	14	11	181	2.659	93	127	30	2.409
06072-Lobón	70	19	13	2	36	604	40	104	3	457

## Empresas en alta en Extremadura por municipio de residencia y sector de actividad

## PROVINCIA DE BADAJOZ

	NÚMERO DE EMPRESAS					NÚMERO DE TRABAJADORES				
	TOTAL	SECTOR DE ACTIVIDAD				TOTAL	SECTOR DE ACTIVIDAD			
		Agricultura	Industria	Construcción	Servicios		Agricultura	Industria	Construcción	Servicios
06075-Magacela	16	6	2	3	5	50	14	4	5	27
06076-Maguilla	30	18	4	3	5	85	49	17	13	6
06077-Malcocinado	9	6	3	0	0	10	7	3	0	0
06078-Malpartida de la Serena	11	3	0	0	8	42	3	0	0	39
06079-Manchita	15	8	0	6	1	28	12	0	15	1
06080-Medellín	77	36	9	6	26	391	206	26	15	144
06081-Medina de las Torres	22	9	3	5	5	35	10	7	8	10
06082-Mengabril	15	10	1	0	4	55	35	7	0	13
06083-Mérida	2.046	131	116	147	1.652	25.920	1.882	1.567	936	21.535
06084-Mirandilla	26	15	0	4	7	67	29	0	21	17
06085-Monesterio	175	35	30	20	90	852	101	153	58	540
06086-Montemolín	46	20	6	4	16	123	38	19	24	42
06087-Monterrubio de la Serena	74	25	10	7	32	149	33	39	19	58
06088-Montijo	407	73	31	36	267	2.182	462	417	168	1.135
06089-Morera, La	20	12	2	0	6	40	25	4	0	11
06090-Nava de Santiago, La	24	17	2	0	5	47	27	5	0	15
06091-Navalvillar de Pela	157	59	13	15	70	550	161	42	39	308
06092-Nogales	28	12	5	6	5	143	26	66	15	36
06093-Oliva de la Frontera	127	16	21	15	75	560	78	160	47	275
06094-Oliva de Mérida	38	16	3	9	10	174	61	43	54	16
06095-Olivenza	334	86	29	45	174	2.689	1.438	187	199	865
06096-Orellana de la Sierra	4	1	0	0	3	5	1	0	0	4
06097-Orellana la Vieja	90	19	5	11	55	328	91	40	71	126
06098-Palomas	12	7	2	0	3	37	21	7	0	9
06099-Parra, La	26	10	3	5	8	62	25	3	21	13
06100-Peñalsordo	20	6	2	3	9	33	7	5	4	17
06101-Peraleda del Zaucejo	19	11	3	1	4	87	55	23	5	4
06102-Puebla de Alcocer	40	21	3	2	14	205	69	33	6	97
06103-Puebla de la Calzada	169	29	15	33	92	982	232	86	268	396
06104-Puebla de la Reina	23	16	2	2	3	35	24	2	5	4
06107-Puebla de Obando	32	13	3	7	9	219	151	10	16	42
06108-Puebla de Sancho Pérez	65	13	17	8	27	1.023	32	55	37	899
06105-Puebla del Maestre	15	8	1	3	3	21	9	2	7	3
06106-Puebla del Prior	15	7	1	0	7	35	24	1	0	10
06902-Pueblonuevo del Guadiana	52	27	1	4	20	399	223	101	22	53
06109-Quintana de la Serena	147	9	50	16	72	630	27	332	47	224
06110-Reina	7	6	0	1	0	40	39	0	1	0
06111-Rena	19	13	1	0	5	118	108	1	0	9
06112-Retamal de Llerena	16	11	1	4	0	81	58	1	22	0
06113-Ribera del Fresno	103	43	10	12	38	571	77	42	65	387
06114-Risco	1	0	0	0	1	2	0	0	0	2
06115-Roca de la Sierra, La	52	27	3	5	17	136	58	8	11	59
06116-Salvaleón	29	9	7	1	12	143	32	26	2	83
06117-Salvatierra de los Barros	42	15	6	5	16	168	22	71	29	46
06119-San Pedro de Mérida	18	7	0	0	11	73	10	0	0	63
06123-San Vicente de Alcántara	183	27	48	22	86	967	82	495	101	289
06118-Sancti-Spiritus	0	0	0	0	0	0	0	0	0	0
06120-Santa Amalia	160	65	10	13	72	638	316	126	45	151
06121-Santa Marta	157	37	12	25	83	603	88	53	92	370
06122-Santos de Maimona, Los	234	50	24	30	130	883	160	114	120	489
06124-Segura de León	41	9	4	9	19	109	22	20	27	40
06125-Siruela	57	17	7	3	30	168	25	24	30	89
06126-Solana de los Barros	95	52	6	16	21	284	182	10	44	48
06127-Talarrubias	125	41	11	12	61	804	267	118	62	357
06128-Talavera la Real	185	57	19	17	92	1.012	361	213	45	393
06129-Táliga	22	11	3	3	5	77	50	3	13	11
06130-Tamurejo	3	0	1	0	2	23	0	1	0	22
06131-Torre de Miguel Sesmero	44	10	7	7	20	389	22	221	28	118
06132-Torremayor	22	14	2	0	6	244	202	18	0	24
06133-Torremejía	61	23	5	7	26	272	56	112	49	55
06134-Trasierra	12	4	0	3	5	26	6	0	13	7
06135-Trujillanos	38	5	4	5	24	169	10	26	32	101
06136-Usagre	56	30	1	8	17	303	125	4	146	28
06137-Valdecaballeros	33	6	2	11	14	78	13	7	35	23
06901-Valdelacalzada	138	83	4	13	38	1.609	1.372	26	81	130
06138-Valdetorres	34	19	2	2	11	211	149	15	3	44
06139-Valencia de las Torres	21	14	1	1	5	69	56	2	1	10
06140-Valencia del Mombuey	11	5	3	1	2	53	21	24	1	7
06141-Valencia del Ventoso	31	6	5	2	18	77	14	22	3	38
06146-Valle de la Serena	33	15	1	4	13	122	75	1	8	38
06147-Valle de Matamoros	4	1	0	2	1	7	1	0	4	2
06148-Valle de Santa Ana	21	7	0	4	10	59	20	0	18	21
06142-Valverde de Burguillos	10	2	4	1	3	42	3	30	6	3
06143-Valverde de Leganés	150	30	17	23	80	601	123	76	98	304
06144-Valverde de Llerena	9	3	1	1	4	18	5	4	5	4



## Empresas en alta en Extremadura por municipio de residencia y sector de actividad

## PROVINCIA DE BADAJOZ

	NÚMERO DE EMPRESAS					NÚMERO DE TRABAJADORES				
	TOTAL	SECTOR DE ACTIVIDAD				TOTAL	SECTOR DE ACTIVIDAD			
		Agricultura	Industria	Construcción	Servicios		Agricultura	Industria	Construcción	Servicios
06145-Valverde de Mérida	12	5	1	1	5	40	13	6	8	13
06149-Villafranca de los Barros	415	88	36	52	239	2.912	233	877	187	1.615
06150-Villagarcía de la Torre	21	5	3	6	7	49	6	9	14	20
06151-Villagonzalo	40	15	5	7	13	139	48	15	12	64
06152-Villalba de los Barros	42	22	2	6	12	243	95	6	62	80
06153-Villanueva de la Serena	917	260	55	86	516	7.995	3.727	683	479	3.106
06154-Villanueva del Fresno	81	34	9	5	33	315	92	45	20	158
06156-Villar de Rena	56	39	3	5	9	295	252	11	9	23
06155-Villar del Rey	65	26	5	8	26	242	77	55	41	69
06157-Villarta de los Montes	4	2	0	1	1	7	4	0	1	2
06158-Zafra	596	29	50	51	466	3.950	68	966	262	2.654
06159-Zahínos	73	27	10	9	27	401	285	47	14	55
06160-Zalamea de la Serena	98	14	11	13	60	346	25	36	30	255
06162-Zarza, La	105	23	11	18	53	405	122	28	41	214
06161-Zarza-Capilla	11	3	1	1	6	41	3	16	1	21

## Empresas en alta en Extremadura por municipio de residencia y sector de actividad

## PROVINCIA DE CÁCERES

	NÚMERO DE EMPRESAS					NÚMERO DE TRABAJADORES				
	TOTAL	SECTOR DE ACTIVIDAD				TOTAL	SECTOR DE ACTIVIDAD			
		Agricultura	Industria	Construcción	Servicios		Agricultura	Industria	Construcción	Servicios
10001-Abadía	8	1	0	2	5	15	2	0	3	10
10002-Abertura	10	3	0	1	6	14	3	0	1	10
10003-Acebo	22	1	3	1	17	61	1	4	2	54
10004-Acehúche	21	8	5	2	6	62	24	19	3	16
10005-Aceituna	9	0	0	4	5	28	0	0	16	12
10006-Ahigal	32	1	4	5	22	103	1	28	6	68
10903-Alagón del Río	22	7	6	2	7	107	15	36	15	41
10007-Albalá	13	4	0	3	6	85	6	0	6	73
10008-Alcántara	55	24	3	5	23	210	46	7	8	149
10009-Alcollarín	8	7	0	1	0	46	45	0	1	0
10010-Alcuéscar	68	15	4	10	39	349	152	4	35	158
10012-Aldea del Cano	19	10	1	2	6	74	25	6	6	37
10013-Aldea del Obispo, La	7	4	0	1	2	8	4	0	2	2
10011-Aldeacentenera	29	14	2	4	9	92	32	7	15	38
10014-Aldeanueva de la Vera	79	50	1	6	22	155	97	1	11	46
10015-Aldeanueva del Camino	31	1	11	1	18	173	1	40	1	131
10016-Aldehuela de Jerte	9	5	1	1	2	16	11	1	1	3
10017-Alía	38	28	2	1	7	104	71	11	4	18
10018-Aliseda	55	20	6	3	26	181	76	24	32	49
10019-Almaraz	52	6	11	9	26	1.372	9	809	71	483
10020-Almoharín	56	19	8	3	26	260	69	82	18	91
10021-Arroyo de la Luz	132	22	9	26	75	559	46	18	135	360
10023-Arroyomolinos	19	8	2	2	7	44	12	2	3	27
10022-Arroyomolinos de la Vera	10	7	0	0	3	35	20	0	0	15
10024-Baños de Montemayor	40	0	5	4	31	244	0	39	9	196
10025-Barrado	30	27	0	0	3	74	54	0	0	20
10026-Belvís de Monroy	11	4	0	0	7	46	9	0	0	37
10027-Benquerencia	0	0	0	0	0	0	0	0	0	0
10028-Berrocalejo	4	1	0	0	3	5	2	0	0	3
10029-Berzocana	21	13	2	2	4	82	63	6	5	8
10030-Bohonal de Ibor	11	1	1	1	8	84	2	1	2	79
10031-Botija	4	1	2	0	1	4	1	2	0	1
10032-Brozcas	83	36	10	11	26	263	72	30	32	129
10033-Cabañas del Castillo	13	6	1	4	2	20	10	2	6	2
10034-Cabezabellosa	6	3	0	2	1	16	7	0	7	2
10035-Cabezuela del Valle	260	207	2	3	48	1.018	734	10	5	269
10036-Cabrero	47	42	3	0	2	121	103	6	0	12
10037-Cáceres	3.314	183	141	292	2.698	34.194	866	1.679	2.078	29.571
10038-Cachorrilla	4	4	0	0	0	6	6	0	0	0
10039-Cadalso	4	1	1	0	2	8	2	1	0	5
10040-Calzadilla	11	6	1	2	2	47	16	2	27	2
10041-Caminomorisco	35	6	2	5	22	105	15	7	8	75
10042-Campillo de Deleitosa	2	0	0	1	1	2	0	0	1	1
10043-Campo Lugar	52	38	3	2	9	228	192	10	5	21
10044-Cañamero	61	14	7	3	37	234	24	36	4	170
10045-Cañaveral	40	4	5	8	23	162	13	55	10	84
10046-Carbajo	5	2	0	0	3	24	2	0	0	22
10047-Carcaboso	50	13	6	10	21	153	22	19	27	85
10048-Carrascalejo	11	3	1	3	4	43	8	1	20	14
10049-Casar de Cáceres	143	20	26	24	73	1.113	35	387	119	572
10050-Casar de Palomero	50	35	3	0	12	239	175	12	0	52
10051-Casares de las Hurdes	6	0	0	2	4	31	0	0	3	28
10052-Casas de Don Antonio	6	1	1	1	3	57	1	1	3	52
10053-Casas de Don Gómez	13	2	2	3	6	65	3	6	35	21
10056-Casas de Millán	10	5	0	3	2	13	8	0	3	2
10057-Casas de Miravete	4	3	0	0	1	6	5	0	0	1
10054-Casas del Castañar	38	26	0	1	11	108	71	0	1	36
10055-Casas del Monte	24	8	1	4	11	197	23	128	15	31
10058-Casatejada	53	30	6	4	13	356	191	103	4	58
10059-Casillas de Coria	11	7	0	2	2	27	9	0	6	12
10060-Castañar de Ibor	36	10	3	6	17	99	22	4	20	53
10061-Ceclavín	40	15	5	8	12	109	52	10	27	20
10062-Cedillo	7	2	2	3	0	38	21	11	6	0
10063-Cerezo	0	0	0	0	0	0	0	0	0	0
10064-Cilleros	33	12	2	7	12	92	45	2	19	26
10065-Collado	39	35	0	1	3	150	72	0	1	77
10066-Conquista de la Sierra	6	3	0	0	3	8	4	0	0	4
10067-Coria	375	46	25	37	267	2.716	90	128	373	2.125
10068-Cuacos de Yuste	76	37	11	4	24	475	109	196	9	161
10069-Cumbre, La	22	7	0	4	11	78	17	0	22	39
10070-Deleitosa	24	6	4	1	13	75	10	11	5	49
10071-Descargamaría	6	2	0	1	3	17	13	0	1	3
10072-Eljas	17	2	4	2	9	67	8	35	2	22
10073-Escorial	23	10	5	4	4	44	17	7	5	15
10075-Fresnedoso de Ibor	5	2	0	1	2	6	2	0	1	3

## Empresas en alta en Extremadura por municipio de residencia y sector de actividad

## PROVINCIA DE CÁCERES

	NÚMERO DE EMPRESAS					NÚMERO DE TRABAJADORES				
	TOTAL	SECTOR DE ACTIVIDAD				TOTAL	SECTOR DE ACTIVIDAD			
		Agricultura	Industria	Construcción	Servicios		Agricultura	Industria	Construcción	Servicios
10076-Galisteo	37	21	4	2	10	123	46	14	6	57
10077-Garciaz	25	16	0	4	5	41	24	0	12	5
10078-Garganta, La	5	0	1	2	2	7	0	1	4	2
10079-Garganta la Olla	66	52	2	1	11	259	152	30	2	75
10080-Gargantilla	9	2	2	2	3	18	2	3	2	11
10081-Gargüera	11	8	0	1	2	17	13	0	2	2
10082-Garrovillas de Alconétar	43	16	2	6	19	79	19	12	16	32
10083-Garvín	6	5	0	0	1	35	34	0	0	1
10084-Gata	36	11	3	7	15	259	40	13	11	195
10085-Gordo, El	12	2	3	2	5	263	3	187	5	68
10086-Granja, La	12	6	2	2	2	40	12	15	10	3
10087-Guadalupe	71	13	5	8	45	319	54	11	24	230
10088-Guijo de Coria	6	1	1	2	2	20	2	1	15	2
10089-Guijo de Galisteo	42	16	2	4	20	115	28	3	20	64
10090-Guijo de Granadilla	17	5	1	2	9	59	9	2	4	44
10091-Guijo de Santa Bárbara	8	0	1	0	7	20	0	1	0	19
10092-Herguijuela	9	4	0	1	4	25	5	0	2	18
10093-Hernán-Pérez	8	1	0	5	2	16	1	0	13	2
10094-Herrera de Alcántara	14	8	0	2	4	61	39	0	2	20
10095-Herreruela	19	14	2	0	3	85	24	34	0	27
10096-Hervás	144	7	11	16	110	625	15	95	32	483
10097-Higuera	2	1	0	1	0	3	1	0	2	0
10098-Hinojal	11	4	0	5	2	19	4	0	12	3
10099-Holguera	16	9	0	1	6	21	11	0	4	6
10100-Hoyos	22	4	2	0	16	90	22	5	0	63
10101-Huélagá	4	3	0	0	1	5	3	0	0	2
10102-Ibahernando	15	5	2	4	4	26	7	5	10	4
10103-Jaraicejo	26	11	1	3	11	53	26	1	6	20
10104-Jaraíz de la Vera	246	96	25	19	106	808	278	109	88	333
10105-Jarandilla de la Vera	129	29	9	16	75	622	76	28	78	440
10106-Jarilla	5	0	0	1	4	14	0	0	1	13
10107-Jerte	101	77	2	2	20	352	257	10	3	82
10108-Ladrillar	7	2	0	2	3	12	3	0	2	7
10109-Logrosán	99	44	8	8	39	921	226	20	354	321
10110-Losar de la Vera	93	37	6	4	46	342	79	27	12	224
10111-Madrigal de la Vera	62	13	3	10	36	264	42	9	22	191
10112-Madrigalejo	54	22	3	7	22	883	774	32	15	62
10113-Madroñera	58	18	6	8	26	162	31	8	19	104
10114-Majadas	26	10	5	3	8	187	75	68	26	18
10115-Malpartida de Cáceres	124	8	18	17	81	667	13	109	117	428
10116-Malpartida de Plasencia	162	42	24	31	65	1.097	335	352	108	302
10117-Marchagaz	8	5	0	2	1	16	7	0	8	1
10118-Mata de Alcántara	8	2	0	2	4	22	5	0	4	13
10119-Membrío	24	12	4	3	5	88	33	6	10	39
10120-Mesas de Ibor	2	1	0	0	1	2	1	0	0	1
10121-Miajadas	372	77	37	37	221	1.890	146	602	172	970
10122-Millanes	6	2	0	1	3	13	2	0	2	9
10123-Mirabel	12	1	4	1	6	58	5	11	4	38
10124-Mohedas de Granadilla	26	6	3	7	10	72	10	14	30	18
10125-Monroy	37	25	2	3	7	70	46	6	7	11
10126-Montánchez	56	5	12	8	31	226	7	54	16	149
10127-Monthehermoso	221	44	25	31	121	859	146	153	87	473
10128-Moraleja	244	40	25	25	154	1.053	142	117	95	699
10129-Morcillo	10	4	0	1	5	17	9	0	1	7
10130-Navaconcejo	171	127	3	8	33	571	319	18	31	203
10131-Navalmoral de la Mata	568	42	40	54	432	4.024	129	698	288	2.909
10132-Navalvillar de Ibor	8	4	1	1	2	18	11	1	3	3
10133-Navas del Madroño	32	11	3	8	10	69	28	7	15	19
10134-Navezuelas	15	5	0	2	8	34	15	0	6	13
10135-Nuñomoral	24	1	2	8	13	116	1	6	62	47
10136-Oliva de Plasencia	18	14	0	1	3	64	23	0	27	14
10137-Palomero	14	8	1	2	3	23	13	1	6	3
10138-Pasarón de la Vera	41	29	0	2	10	120	102	0	4	14
10139-Pedroso de Acim	9	4	1	0	4	41	15	17	0	9
10140-Peraleda de la Mata	56	27	5	5	19	401	77	201	18	105
10141-Peraleda de San Román	7	3	0	2	2	16	3	0	11	2
10142-Perales del Puerto	24	6	3	3	12	85	9	3	15	58
10143-Pescueza	8	5	1	1	1	19	7	1	1	10
10144-Pesga, La	23	6	0	5	12	39	7	0	11	21
10145-Piedras Albas	3	1	0	1	1	15	1	0	6	8
10146-Pinofranqueado	71	22	1	9	39	357	33	1	38	285
10147-Piornal	157	132	2	4	19	350	267	11	21	51
10148-Plasencia	1.317	82	87	154	994	10.122	201	982	905	8.034
10149-Plasenzuela	12	3	0	1	8	105	5	0	3	97
10150-Portaje	14	9	0	1	4	20	13	0	2	5

## Empresas en alta en Extremadura por municipio de residencia y sector de actividad

## PROVINCIA DE CÁCERES

	NÚMERO DE EMPRESAS					NÚMERO DE TRABAJADORES				
	TOTAL	SECTOR DE ACTIVIDAD				TOTAL	SECTOR DE ACTIVIDAD			
		Agricultura	Industria	Construcción	Servicios		Agricultura	Industria	Construcción	Servicios
10151-Portezuelo	11	6	0	3	2	29	12	0	14	3
10152-Pozuelo de Zarcón	16	4	3	3	6	93	5	18	9	61
10905-Pueblonuevo de Miramonte	18	13	2	1	2	47	37	3	1	6
10153-Puerto de Santa Cruz	5	1	0	1	3	13	2	0	7	4
10154-Rebollar	36	34	0	0	2	93	88	0	0	5
10155-Riolobos	46	28	3	2	13	128	45	32	7	44
10156-Robledillo de Gata	7	1	0	0	6	11	4	0	0	7
10157-Robledillo de la Vera	11	5	0	1	5	15	6	0	1	8
10158-Robledillo de Trujillo	8	3	1	1	3	63	3	1	1	58
10159-Robledollano	13	6	1	2	4	29	22	1	2	4
10160-Romangordo	4	2	0	1	1	7	3	0	1	3
10901-Rosalejo	90	63	4	6	17	222	119	10	16	77
10161-Ruanes	3	2	0	0	1	4	2	0	0	2
10162-Salorino	28	21	1	2	4	82	67	1	10	4
10163-Salvatierra de Santiago	8	1	3	0	4	32	1	24	0	7
10164-San Martín de Trevejo	22	4	3	5	10	41	6	3	9	23
10165-Santa Ana	7	3	0	3	1	19	4	0	14	1
10166-Santa Cruz de la Sierra	10	4	2	0	4	34	9	18	0	7
10167-Santa Cruz de Paniagua	16	11	0	1	4	34	14	0	8	12
10168-Santa Marta de Magasca	7	6	1	0	0	28	26	2	0	0
10169-Santiago de Alcántara	9	2	0	2	5	94	2	0	38	54
10170-Santiago del Campo	5	1	1	1	2	54	1	50	1	2
10171-Santibáñez el Alto	12	6	1	0	5	25	18	2	0	5
10172-Santibáñez el Bajo	17	7	2	2	6	33	7	8	2	16
10173-Saucedilla	22	11	3	3	5	263	146	80	29	8
10174-Segura de Toro	6	1	0	1	4	18	1	0	4	13
10175-Serradilla	43	18	4	6	15	136	79	7	22	28
10176-Serrejón	18	15	1	0	2	50	34	1	0	15
10177-Sierra de Fuentes	29	2	3	10	14	99	3	4	33	59
10178-Talaván	17	8	0	6	3	99	12	0	63	24
10179-Talaveruela de la Vera	8	1	0	2	5	13	1	0	5	7
10180-Talayuela	259	112	11	28	108	1.536	686	122	99	629
10181-Tejeda de Tiétar	30	18	0	4	8	129	100	0	9	20
10904-Tiétar	28	19	2	1	6	87	61	3	12	11
10182-Toril	16	12	0	0	4	119	112	0	0	7
10183-Tornavacas	112	96	2	4	10	323	292	3	5	23
10184-Torno, El	59	45	2	2	10	188	109	5	13	61
10187-Torre de Don Miguel	12	4	0	1	7	63	4	0	2	57
10188-Torre de Santa María	16	3	2	3	8	80	4	10	7	59
10185-Torrecilla de los Angeles	15	4	1	2	8	279	10	12	49	208
10186-Torrecillas de la Tiesa	53	22	4	12	15	267	39	29	45	154
10190-Torrejón el Rubio	35	20	2	4	9	95	33	24	19	19
10189-Torrejoncillo	71	15	6	19	31	353	33	28	80	212
10191-Torremenga	28	16	1	4	7	79	45	1	23	10
10192-Torremocha	11	3	1	3	4	19	6	2	7	4
10193-Torreorgaz	39	4	4	17	14	161	7	9	74	71
10194-Torrequemada	18	3	7	0	8	54	4	31	0	19
10195-Trujillo	427	74	45	37	271	2.493	145	492	228	1.628
10196-Valdastillas	35	22	1	0	12	957	62	3	0	892
10197-Valdecañas de Tajo	2	1	0	1	0	3	1	0	2	0
10198-Valdefuentes	33	12	2	5	14	310	46	3	8	253
10199-Valdehúncar	5	1	1	2	1	10	1	1	2	6
10200-Valdelacasa de Tajo	17	5	3	3	6	19	5	3	3	8
10201-Valdemorales	2	0	0	1	1	11	0	0	2	9
10202-Valdeobispo	24	11	1	2	10	51	20	1	6	24
10203-Valencia de Alcántara	189	46	14	17	112	624	127	55	50	392
10204-Valverde de la Vera	16	9	0	2	5	39	23	0	2	14
10205-Valverde del Fresno	74	19	7	9	39	197	43	12	37	105
10902-Vegaviana	14	5	0	1	8	48	31	0	2	15
10206-Viandar de la Vera	4	1	1	2	0	19	6	9	4	0
10207-Villa del Campo	6	3	0	2	1	16	13	0	2	1
10208-Villa del Rey	2	2	0	0	0	5	5	0	0	0
10209-Villamesías	11	7	0	0	4	35	22	0	0	13
10210-Villamiel	16	6	3	3	4	37	7	18	5	7
10211-Villanueva de la Sierra	12	7	2	1	2	32	20	7	2	3
10212-Villanueva de la Vera	87	28	6	11	42	353	92	23	67	171
10213-Villar del Pedroso	29	11	0	7	11	56	23	0	19	14
10214-Villar de Plasencia	11	6	1	0	4	20	6	3	0	11
10215-Villasbuenas de Gata	14	5	1	1	7	43	9	1	7	26
10216-Zarza de Granadilla	66	13	7	13	33	183	25	61	21	76
10217-Zarza de Montánchez	13	5	1	1	6	22	14	1	1	6
10218-Zarza la Mayor	28	10	2	4	12	102	24	6	10	62
10219-Zorita	42	25	2	3	12	164	74	2	50	38