

Empresas dadas de alta en la Seguridad Social en Extremadura

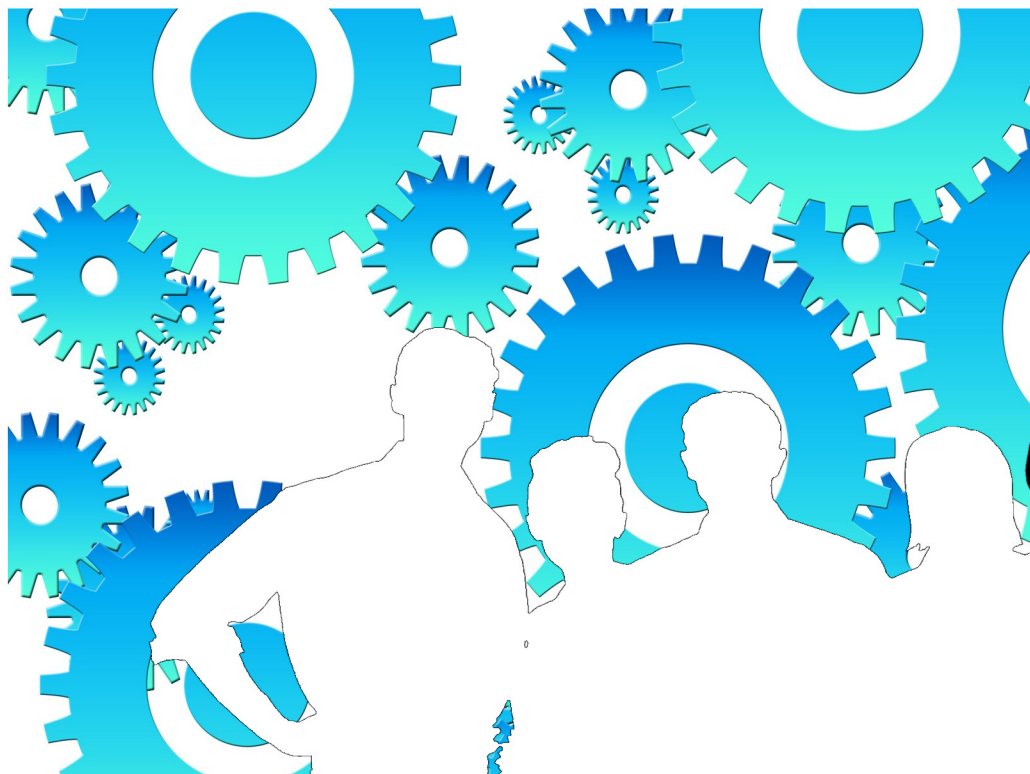

Junio 2020

ieex
Instituto de Estadística
de Extremadura

JUNTA DE EXTREMADURA

NOTAS ACLARATORIAS:

Se recoge la información relativa a empresas en alta laboral que figuran inscritas en la Seguridad Social.

La información de este apartado se ha obtenido a partir del fichero de Cuentas de Cotización de la Seguridad Social por cuenta ajena con excepción del Sistema Especial de Empleados de Hogar, siguiendo la metodología que utiliza el Ministerio de Trabajo, Migraciones y Seguridad Social.

Bajo una Cuenta de Cotización figuran agrupados los trabajadores afiliados que pertenecen a una misma empresa, desarrollan su actividad laboral en una misma provincia y sus características frente a la cotización son homogéneas.

En esta publicación una empresa agrupa todas las Cuentas de Cotización con el mismo número de Identificación Fiscal.

A cada empresa se le ha asignado la actividad económica asociada a su cuenta de cotización, cuando sólo tiene una, o a la cuenta de cotización con más trabajadores, cuando tiene varias. Siguiendo la metodología que utiliza el Ministerio de Trabajo, Migraciones y Seguridad Social, se excluye del sector servicios "Administración Pública y defensa; Seguridad Social obligatoria".

Los datos para Extremadura y para cada provincia corresponden a las empresas que tienen algún centro de trabajo en el respectivo territorio. Dado que una misma empresa puede tener centros de trabajo en las dos provincias, la suma de los datos de las empresas de Badajoz y Cáceres no tiene por qué coincidir con la cifra para Extremadura. La misma reflexión se aplica a los resultados municipales.

El tamaño de la empresa corresponde con el número de trabajadores por territorio que tiene la empresa

ÍNDICE

Empresas en alta en Extremadura.....	4
1. Según provincia y tamaño de la empresa	4
2. Según provincia y sector de la empresa	4
3. Según provincia y actividad económica de la empresa	5
4. Según tamaño de la localidad y sector de la empresa	6
Empresas en alta en Extremadura por municipio de residencia y sector de actividad.....	7
Provincia de Badajoz.....	7
Provincia de Cáceres.....	10

Empresas en alta en el régimen General en Extremadura.

31.947

1. Empresas en alta en Extremadura según provincia y tamaño de la empresa

TAMAÑO	NÚMERO DE EMPRESAS			NÚMERO DE TRABAJADORES		
	Badajoz	Cáceres	Extremadura	Badajoz	Cáceres	Extremadura
1-2 trab.	11.229	7.652	18.512	14.889	10.153	24.544
3-5 trab.	4.473	2.661	6.962	16.723	9.901	25.959
6-9 trab.	1.898	1.111	2.906	13.696	7.982	20.951
10-25 trab.	1.575	905	2.367	23.153	13.387	34.889
26-49 trab.	451	248	660	15.812	8.692	23.168
50-249 trab.	314	181	475	31.491	16.944	45.167
250-499 trab.	15	13	44	5.334	4.440	14.445
500 o más trab.	17	4	21	26.726	11.741	41.941
Total	19.972	12.775	31.947	147.824	83.240	231.064

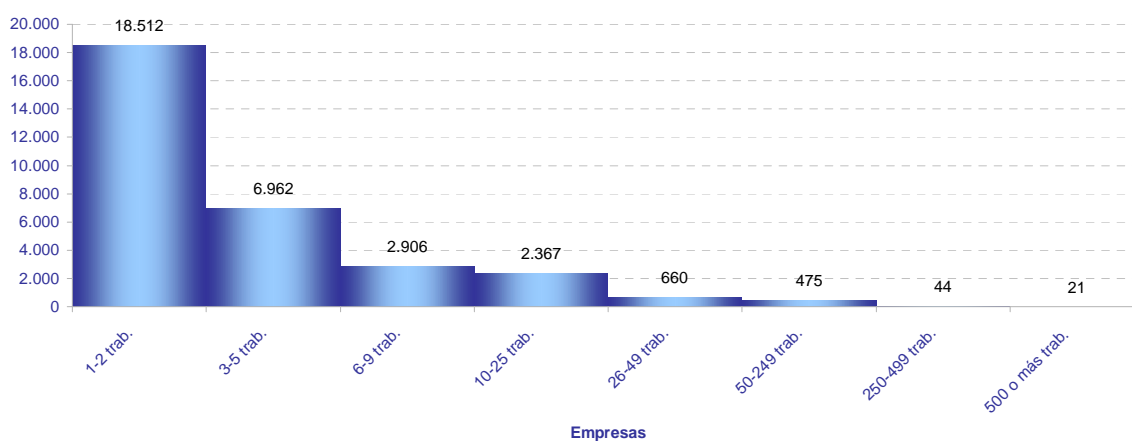

2. Empresas en alta en Extremadura según provincia y sector de la empresa

SECTOR	NÚMERO DE EMPRESAS			NÚMERO DE TRABAJADORES			TRAB / EMP
	Badajoz	Cáceres	Extremadura	Badajoz	Cáceres	Extremadura	Extrem.
Agricultura	4.295	3.148	7.395	23.880	10.268	34.294	4,6
Industria	1.700	939	2.582	17.166	9.409	26.677	10,3
Construcción	1.966	1.409	3.290	9.491	7.524	16.905	5,1
Servicios	12.011	7.279	18.680	97.287	56.039	153.188	8,2
Total	19.972	12.775	31.947	147.824	83.240	231.064	7,2

Provincia de Badajoz

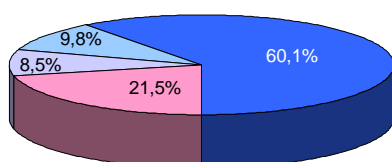

Provincia de Cáceres

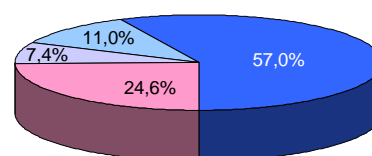

Extremadura

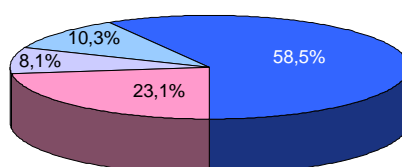

■ Agricultura ■ Industria ■ Construcción ■ Servicios

3. Empresas en alta en Extremadura según provincia y actividad económica de la empresa

SECC	NÚMERO DE EMPRESAS			NÚMERO DE TRABAJADORES			TRAB / EMP
	Badajoz	Cáceres	Extremadura	Badajoz	Cáceres	Extremadura	
A	4.295	3.148	7.395	23.880	10.268	34.294	4,6
B	68	23	88	511	221	730	8,3
C	1.492	824	2.280	13.678	6.887	20.578	9,0
D	67	26	89	815	772	1.661	18,7
E	73	66	125	2.162	1.529	3.708	29,7
F	1.966	1.409	3.290	9.491	7.524	16.905	5,1
G	4.684	2.623	7.077	24.321	12.607	36.930	5,2
H	857	404	1.244	5.910	2.563	8.457	6,8
I	1.837	1.436	3.248	8.417	6.297	14.709	4,5
J	197	106	280	2.023	986	3.010	10,8
K	277	175	417	2.821	1.430	4.263	10,2
L	161	89	250	302	153	455	1,8
M	1.028	561	1.551	5.869	3.053	8.976	5,8
N	646	347	876	9.588	4.945	14.517	16,6
P	347	215	547	8.374	6.326	14.699	26,9
Q	795	516	1.251	24.320	14.868	39.024	31,2
R	287	197	474	1.764	789	2.546	5,4
S	793	483	1.237	3.460	1.879	5.343	4,3
T	99	126	224	115	142	255	1,1
U	3	1	4	3	1	4	1,0

A Agricultura, ganadería, silvicultura y pesca

B Industrias extractivas

C Industria manufacturera

D Suministro de energía eléctrica, gas, vapor y aire acondicionado

E Suministro de agua, actividades de saneamiento, gestión de residuos y descontaminación

F Construcción

G Comercio al por mayor y al por menor; reparación de vehículos de motor y motocicletas

H Transporte y almacenamiento

I Hostelería

J Información y comunicaciones

K Actividades financieras y de seguros

L Actividades inmobiliarias

M Actividades profesionales, científicas y técnicas

N Actividades administrativas y servicios auxiliares

P Educación

Q Actividades sanitarias y de servicios sociales

R Actividades artísticas, recreativas y de entrenamiento

S Otros servicios

T Actividades de los hogares como empleadores de personal doméstico; actividades de los hogares como productores de bienes y servicios para uso propio

U Actividades de organizaciones y organismos extraterritoriales

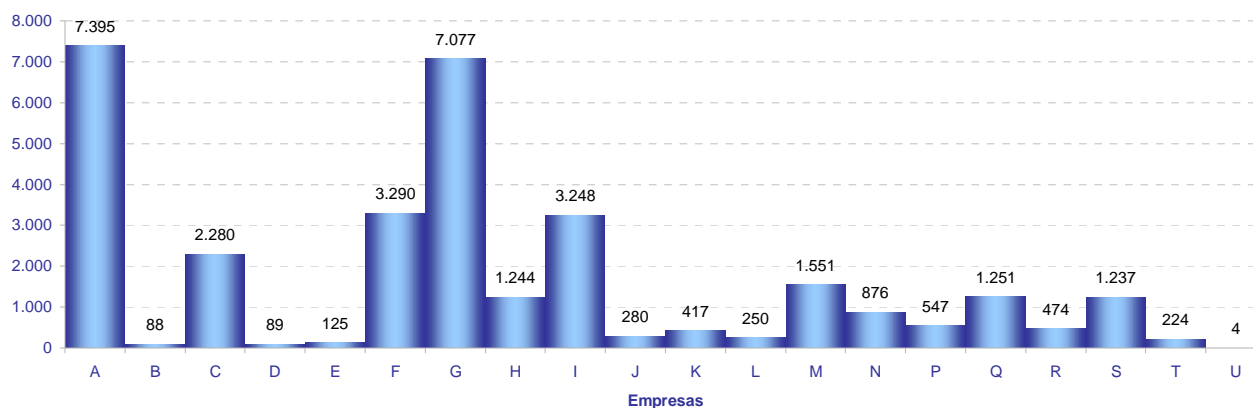

4. Empresas en alta en Extremadura según tamaño de la localidad y sector de la empresa

SECTOR	TAMAÑO		
	Rural	Intermedia	Urbana
Agricultura	2.928	2.877	1.710
Industria	561	1.067	1.040
Construcción	793	1.096	1.502
Servicios	2.214	4.906	12.346
Total	6.496	9.946	16.598

Población rural hasta 2.000 habitantes
Población intermedia desde 2.001 hasta 10.000 habitantes
Población urbana más de 10.000 habitantes

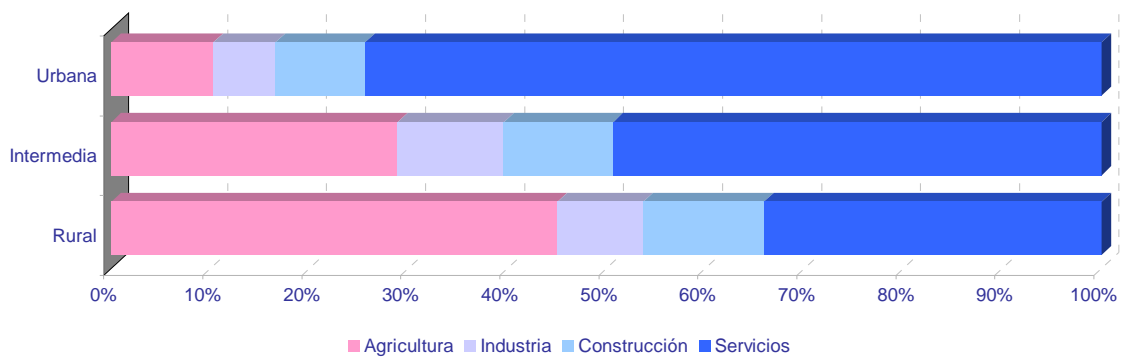
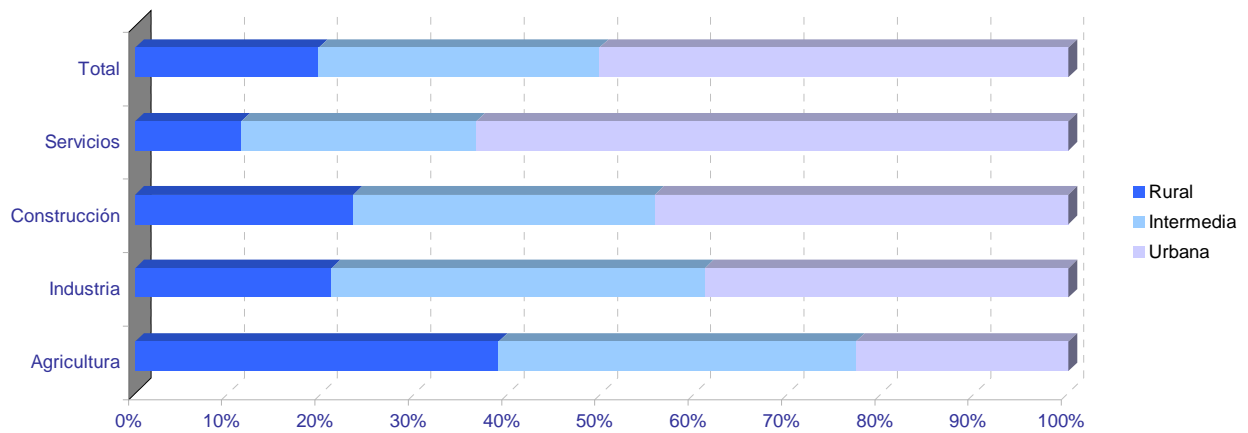

Empresas en alta en Extremadura por municipio de residencia y sector de actividad

PROVINCIA DE BADAJOZ

	NÚMERO DE EMPRESAS					NÚMERO DE TRABAJADORES				
	TOTAL	SECTOR DE ACTIVIDAD				TOTAL	SECTOR DE ACTIVIDAD			
		Agricultura	Industria	Construcción	Servicios		Agricultura	Industria	Construcción	Servicios
06001-Acedera	42	30	1	2	9	244	168	5	3	68
06002-Aceuchal	190	67	19	26	78	1.089	618	77	91	303
06003-Ahillones	20	8	0	3	9	94	17	0	20	57
06004-Alange	62	26	4	9	23	367	271	12	23	61
06005-Albuera, La	50	16	10	6	18	362	86	151	34	91
06006-Alburquerque	212	95	19	14	84	844	282	208	74	280
06007-Alconchel	40	22	4	4	10	113	44	24	23	22
06008-Alconera	7	0	5	1	1	126	0	116	9	1
06009-Aljucén	9	3	0	1	5	24	7	0	1	16
06010-Almendral	40	17	4	2	17	72	29	4	4	35
06011-Almendralejo	1.185	210	123	123	729	7.536	778	1.177	685	4.896
06012-Arroyo de San Serván	151	64	13	14	60	834	382	118	44	290
06013-Atalaya	5	2	0	1	2	39	6	0	2	31
06014-Azuaga	268	59	18	24	167	1.044	160	182	132	570
06015-Badajoz	4.365	278	223	308	3.556	44.047	2.255	2.284	1.799	37.709
06016-Barcarota	73	23	7	7	36	314	43	16	42	213
06017-Baterno	4	3	0	0	1	4	3	0	0	1
06018-Benquerencia de la Serena	29	20	2	2	5	59	40	5	6	8
06019-Berlanga	64	15	8	8	33	164	40	17	50	57
06020-Bienvenida	37	10	9	3	15	518	16	199	22	281
06021-Bodonal de la Sierra	20	9	1	2	8	43	12	3	7	21
06022-Burguillos del Cerro	52	17	5	3	27	185	41	27	12	105
06023-Cabeza del Buey	165	55	15	10	85	619	86	74	63	396
06024-Cabeza la Vaca	21	4	8	2	7	73	8	35	19	11
06025-Calamonte	145	27	16	21	81	653	176	55	113	309
06026-Calera de León	30	8	5	2	15	154	62	49	12	31
06027-Calzadilla de los Barros	26	17	1	4	4	65	43	2	13	7
06028-Campanario	112	20	23	19	50	436	47	153	75	161
06029-Campillo de Llerena	49	25	1	6	17	143	77	2	24	40
06030-Capilla	5	4	0	0	1	13	4	0	0	9
06031-Carmonita	9	6	1	0	2	64	61	1	0	2
06032-Carrascalejo, El	2	1	0	0	1	5	2	0	0	3
06033-Casas de Don Pedro	31	6	3	6	16	88	23	7	16	42
06034-Casas de Reina	7	4	1	1	1	18	4	5	6	3
06035-Castilblanco	21	9	2	5	5	53	10	5	5	33
06036-Castuera	217	53	27	9	128	773	90	155	30	498
06042-Cheles	17	10	1	2	4	53	25	4	6	18
06037-Codosera, La	52	8	2	3	39	223	16	6	13	188
06038-Cordobilla de Lácara	24	15	2	0	7	112	89	2	0	21
06039-Coronada, La	31	10	2	7	12	109	46	4	28	31
06040-Corte de Peleas	33	15	2	3	13	121	67	10	7	37
06041-Cristina	7	2	3	0	2	33	10	21	0	2
06043-Don Álvaro	12	2	1	3	6	108	6	6	40	56
06044-Don Benito	1.253	221	101	121	810	10.840	1.923	1.216	653	7.048
06045-Entrín Bajo	11	3	3	1	4	22	3	7	4	8
06046-Esparragalejo	16	3	1	3	9	30	5	2	3	20
06047-Esparragosa de la Serena	21	9	4	2	6	42	15	16	3	8
06048-Esparragosa de Lares	31	14	2	7	8	55	18	3	17	17
06049-Feria	28	8	2	10	8	98	23	4	38	33
06050-Fregenal de la Sierra	153	26	25	14	88	942	103	277	51	511
06051-Fuenlabrada de los Montes	78	53	3	3	19	163	88	6	8	61
06052-Fuente de Cantos	166	44	16	19	87	740	85	75	76	504
06053-Fuente del Arco	26	10	1	1	14	75	29	4	5	37
06054-Fuente del Maestre	218	87	15	19	97	1.294	253	285	78	678
06055-Fuentes de León	41	12	7	7	15	140	23	51	26	40
06056-Garbayuela	13	4	1	4	4	29	9	2	11	7
06057-Garlitos	8	3	0	1	4	24	11	0	3	10
06058-Garrovilla, La	55	19	8	7	21	332	134	40	29	129
06059-Granja de Torrehermosa	69	18	6	8	37	269	107	8	25	129
06903-Guadiana	70	26	5	10	29	371	176	13	73	109
06060-Guareña	237	86	26	21	104	1.217	487	346	58	326
06061-Haba, La	24	1	5	7	11	116	1	67	28	20
06062-Helechosa de los Montes	14	6	0	1	7	46	28	0	9	9
06063-Herrera del Duque	99	33	6	10	50	364	67	99	38	160
06064-Higuera de la Serena	19	4	1	4	10	53	6	2	5	40
06065-Higuera de Llerena	8	6	0	0	2	17	15	0	0	2
06066-Higuera de Vargas	35	14	3	2	16	131	82	13	9	27
06067-Higuera la Real	66	15	16	6	29	398	59	238	15	86
06068-Hinojosa del Valle	10	3	0	3	4	65	5	0	29	31
06069-Hornachos	108	39	10	11	48	316	93	42	54	127
06070-Jerez de los Caballeros	304	67	37	32	168	2.556	419	1.100	113	924
06071-Lapa, La	7	6	0	0	1	12	11	0	0	1
06073-Llera	14	4	1	4	5	23	4	3	11	5
06074-Llerena	222	29	14	13	166	2.527	97	120	37	2.273
06072-Lobón	57	13	9	3	32	533	16	74	4	439

Empresas en alta en Extremadura por municipio de residencia y sector de actividad

PROVINCIA DE BADAJOZ

	NÚMERO DE EMPRESAS					NÚMERO DE TRABAJADORES				
	TOTAL	SECTOR DE ACTIVIDAD				TOTAL	SECTOR DE ACTIVIDAD			
		Agricultura	Industria	Construcción	Servicios		Agricultura	Industria	Construcción	Servicios
06075-Magacela	14	7	1	2	4	52	22	4	4	22
06076-Maguilla	28	19	3	0	6	65	45	10	0	10
06077-Malcocinado	6	4	2	0	0	11	9	2	0	0
06078-Malpartida de la Serena	7	3	0	0	4	37	4	0	0	33
06079-Manchita	20	12	0	6	2	37	19	0	15	3
06080-Medellín	74	41	9	4	20	301	166	21	14	100
06081-Medina de las Torres	20	9	3	4	4	26	9	6	5	6
06082-Mengabril	11	7	1	0	3	55	39	7	0	9
06083-Mérida	1.945	131	112	158	1.544	24.735	2.073	1.554	796	20.312
06084-Mirandilla	25	14	0	5	6	76	39	0	19	18
06085-Monesterio	160	30	28	18	84	670	69	153	69	379
06086-Montemolín	44	23	5	4	12	108	40	15	17	36
06087-Monterrubio de la Serena	63	24	10	5	24	115	31	31	9	44
06088-Montijo	380	61	32	42	245	1.923	323	407	186	1.007
06089-Morera, La	27	18	1	1	7	60	40	2	4	14
06090-Nava de Santiago, La	25	18	2	1	4	54	31	5	1	17
06091-Navalvillar de Pela	150	63	12	13	62	536	184	46	47	259
06092-Nogales	28	11	5	5	7	133	22	63	12	36
06093-Oliva de la Frontera	112	16	18	12	66	550	65	171	56	258
06094-Oliva de Mérida	35	14	3	6	12	174	61	38	57	18
06095-Olivenza	324	85	28	53	158	2.529	1.323	151	280	775
06096-Orellana de la Sierra	3	1	0	0	2	5	1	0	0	4
06097-Orellana la Vieja	84	18	3	11	52	275	62	33	79	101
06098-Palomas	13	7	1	1	4	46	28	6	2	10
06099-Parra, La	28	12	1	8	7	65	29	1	25	10
06100-Peñalsordo	17	5	2	2	8	34	5	6	8	15
06101-Peraleda del Zaucejo	18	9	3	1	5	87	52	27	2	6
06102-Puebla de Alcocer	40	22	3	1	14	162	61	21	1	79
06103-Puebla de la Calzada	169	28	14	35	92	914	149	91	277	397
06104-Puebla de la Reina	20	13	2	1	4	28	19	2	3	4
06107-Puebla de Obando	33	14	3	7	9	192	121	10	18	43
06108-Puebla de Sancho Pérez	58	6	17	8	27	1.098	11	53	39	995
06105-Puebla del Maestre	14	8	1	2	3	17	10	2	2	3
06106-Puebla del Prior	16	7	3	1	5	34	24	4	1	5
06902-Pueblonuevo del Guadiana	54	30	2	4	18	406	225	111	17	53
06109-Quintana de la Serena	137	11	45	13	68	574	21	304	42	207
06110-Reina	5	4	0	1	0	34	33	0	1	0
06111-Rena	13	10	1	0	2	65	62	1	0	2
06112-Retamal de Llerena	15	9	1	5	0	68	52	1	15	0
06113-Ribera del Fresno	91	30	8	13	40	526	47	47	55	377
06114-Risco	1	0	0	0	1	1	0	0	0	1
06115-Roca de la Sierra, La	51	28	4	4	15	135	60	8	11	56
06116-Salvaleón	39	12	6	5	16	178	36	22	21	99
06117-Salvatierra de los Barros	39	13	6	7	13	153	17	72	24	40
06119-San Pedro de Mérida	14	5	0	1	8	65	14	0	1	50
06123-San Vicente de Alcántara	177	36	45	17	79	942	133	471	86	252
06118-Sancti-Spiritus	3	0	0	1	2	11	0	0	1	10
06120-Santa Amalia	138	63	10	13	52	564	258	142	50	114
06121-Santa Marta	153	53	13	21	66	602	109	59	100	334
06122-Santos de Maimona, Los	209	42	25	27	115	783	131	118	95	439
06124-Segura de León	40	9	3	9	19	117	22	20	29	46
06125-Siruela	55	18	9	5	23	153	38	24	35	56
06126-Solana de los Barros	93	53	5	14	21	282	182	10	41	49
06127-Talarrubias	113	39	10	14	50	643	225	113	69	236
06128-Talavera la Real	170	50	19	19	82	894	325	166	42	361
06129-Táliga	19	11	2	3	3	68	49	2	12	5
06130-Tamurejo	2	0	1	0	1	24	0	1	0	23
06131-Torre de Miguel Sesmero	45	17	5	5	18	383	28	214	37	104
06132-Torremayor	21	13	2	0	6	267	218	17	0	32
06133-Torremejía	64	32	6	8	18	261	69	110	41	41
06134-Trasierra	12	4	0	2	6	31	5	0	19	7
06135-Trujillanos	37	5	4	2	26	189	8	29	32	120
06136-Usagre	57	34	2	8	13	217	99	12	83	23
06137-Valdecaballeros	31	7	1	11	12	81	16	6	38	21
06901-Valdelacalzada	122	76	4	12	30	1.058	840	25	85	108
06138-Valdetorres	29	16	3	3	7	156	103	15	5	33
06139-Valencia de las Torres	22	16	1	1	4	80	65	1	4	10
06140-Valencia del Mombuey	7	1	3	0	3	35	3	23	0	9
06141-Valencia del Ventoso	32	6	6	3	17	85	14	21	13	37
06146-Valle de la Serena	29	15	1	3	10	50	22	1	13	14
06147-Valle de Matamoros	4	1	0	2	1	9	1	0	5	3
06148-Valle de Santa Ana	17	6	1	2	8	58	12	5	14	27
06142-Valverde de Burguillos	8	1	4	1	2	39	2	32	2	3
06143-Valverde de Leganés	127	25	18	17	67	608	190	87	67	264
06144-Valverde de Llerena	8	2	1	1	4	17	3	3	5	6

Empresas en alta en Extremadura por municipio de residencia y sector de actividad

PROVINCIA DE BADAJOZ

	NÚMERO DE EMPRESAS					NÚMERO DE TRABAJADORES				
	TOTAL	SECTOR DE ACTIVIDAD				TOTAL	SECTOR DE ACTIVIDAD			
		Agricultura	Industria	Construcción	Servicios		Agricultura	Industria	Construcción	Servicios
06145-Valverde de Mérida	16	9	1	1	5	69	45	5	6	13
06149-Villafranca de los Barros	410	99	36	47	228	2.756	238	842	182	1.494
06150-Villagarcía de la Torre	21	8	2	5	6	55	10	5	23	17
06151-Villagonzalo	32	14	4	5	9	88	49	12	11	16
06152-Villalba de los Barros	47	30	2	4	11	254	111	2	62	79
06153-Villanueva de la Serena	867	237	55	87	488	7.125	2.942	684	485	3.014
06154-Villanueva del Fresno	81	31	9	7	34	289	77	44	25	143
06156-Villar de Rena	61	44	2	6	9	254	208	12	7	27
06155-Villar del Rey	63	26	4	11	22	208	75	29	47	57
06157-Villarta de los Montes	2	1	0	0	1	5	3	0	0	2
06158-Zafra	563	33	49	45	436	3.478	65	832	179	2.402
06159-Zahínos	63	24	8	6	25	483	341	45	37	60
06160-Zalamea de la Serena	95	11	10	17	57	352	19	33	46	254
06162-Zarza, La	100	26	11	17	46	367	117	27	43	180
06161-Zarza-Capilla	11	3	1	2	5	47	3	28	2	14

Empresas en alta en Extremadura por municipio de residencia y sector de actividad

PROVINCIA DE CÁCERES

	NÚMERO DE EMPRESAS					NÚMERO DE TRABAJADORES				
	TOTAL	SECTOR DE ACTIVIDAD				TOTAL	SECTOR DE ACTIVIDAD			
		Agricultura	Industria	Construcción	Servicios		Agricultura	Industria	Construcción	Servicios
10001-Abadía	5	1	0	1	3	5	1	0	1	3
10002-Abertura	7	2	0	0	5	28	2	0	0	26
10003-Acebo	20	1	2	2	15	56	11	3	5	37
10004-Acehúche	18	5	5	1	7	49	10	18	2	19
10005-Aceituna	7	1	0	2	4	32	13	0	8	11
10006-Ahigal	30	2	3	4	21	100	2	26	17	55
10903-Alagón del Río	23	9	5	2	7	116	16	35	20	45
10007-Albalá	13	3	0	3	7	78	4	0	6	68
10008-Alcántara	49	21	2	5	21	187	39	10	10	128
10009-Alcollarín	9	8	0	1	0	36	35	0	1	0
10010-Alcuéscar	65	16	4	8	37	325	178	5	32	110
10012-Aldea del Cano	18	8	1	2	7	65	23	5	7	30
10013-Aldea del Obispo, La	8	4	0	2	2	11	4	0	4	3
10011-Aldeacentenera	26	15	2	4	5	77	38	6	15	18
10014-Aldeanueva de la Vera	62	40	0	6	16	123	83	0	8	32
10015-Aldeanueva del Camino	24	1	9	0	14	129	1	35	0	93
10016-Aldehuela de Jerte	8	6	1	0	1	19	17	1	0	1
10017-Alía	40	29	2	2	7	102	72	9	3	18
10018-Aliseda	53	20	8	5	20	126	41	25	21	39
10019-Almaraz	49	6	11	9	23	1.452	8	867	83	494
10020-Almoharín	59	18	8	7	26	263	50	95	30	88
10021-Arroyo de la Luz	128	21	10	26	71	549	39	23	148	339
10023-Arroyomolinos	20	11	3	1	5	43	23	3	1	16
10022-Arroyomolinos de la Vera	8	4	0	1	3	13	6	0	1	6
10024-Baños de Montemayor	29	0	5	2	22	179	0	36	5	138
10025-Barrado	18	15	0	0	3	39	28	0	0	11
10026-Belvís de Monroy	11	4	0	0	7	40	8	0	0	32
10027-Benquerencia	0	0	0	0	0	0	0	0	0	0
10028-Berrocalejo	4	1	0	1	2	6	2	0	1	3
10029-Berzocana	22	13	2	3	4	65	49	5	5	6
10030-Bohonal de Ibor	12	1	1	1	9	87	2	2	2	81
10031-Botija	4	1	1	0	2	4	1	1	0	2
10032-Brozás	78	34	11	10	23	243	61	30	25	127
10033-Cabañas del Castillo	15	6	1	4	4	35	9	2	17	7
10034-Cabezabellosa	6	3	0	2	1	11	6	0	4	1
10035-Cabezuela del Valle	201	152	2	5	42	755	506	20	8	221
10036-Cabrero	30	26	3	0	1	63	52	5	0	6
10037-Cáceres	3.167	185	141	282	2.559	33.203	841	1.795	2.061	28.506
10038-Cachorrilla	3	3	0	0	0	6	6	0	0	0
10039-Cadalso	4	1	0	0	3	25	18	0	0	7
10040-Calzadilla	9	4	1	2	2	42	16	1	23	2
10041-Caminomorisco	28	3	2	6	17	80	3	7	15	55
10042-Campillo de Deleitosa	1	0	0	0	1	1	0	0	0	1
10043-Campo Lugar	47	33	3	3	8	219	184	9	7	19
10044-Cañamero	54	12	10	3	29	194	20	38	6	130
10045-Cañaveral	34	4	5	3	22	144	16	49	4	75
10046-Carbajo	8	4	1	0	3	34	9	2	0	23
10047-Carcaboso	46	11	6	9	20	126	19	21	30	56
10048-Carrascalejo	12	4	2	3	3	33	8	2	15	8
10049-Casar de Cáceres	128	17	26	24	61	1.111	33	417	106	555
10050-Casar de Palomero	35	17	3	2	13	126	56	10	3	57
10051-Casares de las Hurdes	4	0	0	2	2	24	0	0	2	22
10052-Casas de Don Antonio	5	1	1	0	3	54	2	1	0	51
10053-Casas de Don Gómez	9	2	1	2	4	49	3	5	31	10
10056-Casas de Millán	12	8	0	2	2	17	13	0	2	2
10057-Casas de Miravete	4	3	0	0	1	5	4	0	0	1
10054-Casas del Castañar	23	13	0	1	9	69	39	0	1	29
10055-Casas del Monte	18	6	1	3	8	156	11	107	16	22
10058-Casatejada	52	31	7	3	11	359	181	99	3	76
10059-Casillas de Coria	8	6	0	2	0	16	9	0	7	0
10060-Castañar de Ibor	33	9	3	4	17	76	19	4	9	44
10061-Ceclavín	42	19	4	7	12	84	42	8	13	21
10062-Cedillo	7	3	1	3	0	24	19	1	4	0
10063-Cerezo	0	0	0	0	0	0	0	0	0	0
10064-Cilleros	31	13	1	7	10	63	31	1	14	17
10065-Collado	33	28	0	1	4	161	58	0	1	102
10066-Conquista de la Sierra	6	3	0	0	3	11	5	0	0	6
10067-Coria	359	49	23	39	248	2.537	87	119	452	1.879
10068-Cuacos de Yuste	71	36	12	4	19	416	109	179	8	120
10069-Cumbre, La	22	9	0	3	10	57	20	0	9	28
10070-Deleitosa	23	5	4	3	11	77	10	11	16	40
10071-Descargamaría	6	2	1	1	2	19	13	2	2	2
10072-Eljas	17	1	4	2	10	80	16	34	2	28
10073-Escorial	22	9	5	4	4	39	14	8	4	13
10075-Fresnedoso de Ibor	4	2	0	0	2	6	2	0	0	4

Empresas en alta en Extremadura por municipio de residencia y sector de actividad

PROVINCIA DE CÁCERES

	NÚMERO DE EMPRESAS					NÚMERO DE TRABAJADORES				
	TOTAL	SECTOR DE ACTIVIDAD				TOTAL	SECTOR DE ACTIVIDAD			
		Agricultura	Industria	Construcción	Servicios		Agricultura	Industria	Construcción	Servicios
10076-Galisteo	33	20	4	2	7	113	49	22	6	36
10077-Garciaz	23	15	0	3	5	42	24	0	13	5
10078-Garganta, La	6	0	1	4	1	6	0	1	4	1
10079-Garganta la Olla	51	40	1	1	9	138	86	31	1	20
10080-Gargantilla	7	1	1	1	4	17	1	2	1	13
10081-Gargüera	11	8	0	0	3	15	12	0	0	3
10082-Garrovillas de Alconétar	39	15	2	6	16	68	16	11	15	26
10083-Garvín	4	3	0	0	1	11	10	0	0	1
10084-Gata	32	11	3	5	13	227	54	11	9	153
10085-Gordo, El	11	1	3	2	5	180	2	127	7	44
10086-Granja, La	7	3	2	1	1	32	12	15	3	2
10087-Guadalupe	65	11	5	8	41	277	39	7	24	207
10088-Guijo de Coria	6	2	1	1	2	9	4	1	2	2
10089-Guijo de Galisteo	44	17	2	4	21	128	35	4	16	73
10090-Guijo de Granadilla	13	3	1	1	8	53	8	1	3	41
10091-Guijo de Santa Bárbara	9	0	1	1	7	18	0	1	3	14
10092-Herguijuela	8	4	0	1	3	21	7	0	2	12
10093-Hernán-Pérez	9	1	0	5	3	15	1	0	10	4
10094-Herrera de Alcántara	13	7	1	1	4	65	20	18	1	26
10095-Herreruela	21	16	2	0	3	82	26	29	0	27
10096-Hervás	124	4	12	13	95	529	12	110	32	375
10097-Higuera	1	0	0	1	0	3	0	0	3	0
10098-Hinojal	9	2	0	4	3	23	2	0	18	3
10099-Holguera	18	12	0	1	5	26	14	0	6	6
10100-Hoyos	18	4	2	1	11	89	8	5	4	72
10101-Huélaga	2	1	0	0	1	5	2	0	0	3
10102-Ibahernando	14	4	1	6	3	25	9	3	10	3
10103-Jaraicejo	22	8	2	2	10	45	23	2	3	17
10104-Jaraíz de la Vera	206	71	24	19	92	629	165	110	58	296
10105-Jarandilla de la Vera	117	25	7	16	69	552	68	25	81	378
10106-Jarilla	4	0	0	0	4	11	0	0	0	11
10107-Jerte	74	53	1	2	18	266	177	4	3	82
10108-Ladrillar	2	0	0	1	1	5	0	0	1	4
10109-Logrosán	98	46	9	9	34	603	231	27	68	277
10110-Losar de la Vera	85	33	6	5	41	307	66	19	12	210
10111-Madrigal de la Vera	59	11	3	9	36	242	42	9	17	174
10112-Madrigalejo	56	25	4	5	22	720	606	30	13	71
10113-Madroñera	55	18	6	9	22	125	30	9	18	68
10114-Majadas	25	11	4	3	7	222	93	62	51	16
10115-Malpartida de Cáceres	117	9	17	15	76	699	79	113	134	373
10116-Malpartida de Plasencia	154	45	23	28	58	1.011	355	341	82	233
10117-Marchagaz	5	3	0	1	1	24	4	0	19	1
10118-Mata de Alcántara	10	2	0	3	5	32	3	0	9	20
10119-Membrío	22	10	4	2	6	86	31	6	7	42
10120-Mesas de Ibor	1	0	0	0	1	1	0	0	0	1
10121-Miajadas	355	86	37	34	198	1.889	175	625	200	889
10122-Millanes	5	2	0	1	2	13	2	0	1	10
10123-Mirabel	11	1	4	1	5	39	7	11	2	19
10124-Mohedas de Granadilla	30	6	3	9	12	66	9	14	19	24
10125-Monroy	35	23	2	3	7	74	53	7	4	10
10126-Montánchez	53	5	13	9	26	198	7	61	23	107
10127-Montehermoso	205	47	24	29	105	710	110	136	87	377
10128-Moraleja	241	41	25	31	144	1.012	82	124	105	701
10129-Morcillo	9	4	0	1	4	15	9	0	1	5
10130-Navaconcejo	106	66	2	7	31	387	182	18	26	161
10131-Navalmoral de la Mata	529	44	36	47	402	3.679	169	670	244	2.596
10132-Navalvillar de Ibor	7	2	1	2	2	11	3	1	4	3
10133-Navas del Madroño	36	11	3	9	13	77	21	11	25	20
10134-Navezuelas	15	3	0	3	9	36	6	0	16	14
10135-Nuñomoral	21	1	1	9	10	100	1	6	36	57
10136-Oliva de Plasencia	17	15	0	1	1	40	28	0	7	5
10137-Palomero	9	2	1	3	3	14	3	2	6	3
10138-Pasarón de la Vera	23	12	0	2	9	40	25	0	4	11
10139-Pedroso de Acim	8	4	1	0	3	37	13	17	0	7
10140-Peraleda de la Mata	51	23	6	4	18	398	70	224	20	84
10141-Peraleda de San Román	6	3	0	2	1	15	3	0	11	1
10142-Perales del Puerto	22	6	4	2	10	59	11	4	20	24
10143-Pescueza	8	5	1	1	1	20	7	2	1	10
10144-Pesga, La	17	3	0	3	11	33	11	0	5	17
10145-Piedras Albas	2	0	0	1	1	11	0	0	5	6
10146-Pinofranqueado	60	20	1	8	31	335	55	1	45	234
10147-Piornal	85	65	1	3	16	145	84	8	19	34
10148-Plasencia	1.251	77	81	150	943	9.418	178	866	933	7.441
10149-Plasenzuela	11	2	0	3	6	101	7	0	11	83
10150-Portaje	13	9	0	1	3	21	15	0	3	3

Empresas en alta en Extremadura por municipio de residencia y sector de actividad

PROVINCIA DE CÁCERES

	NÚMERO DE EMPRESAS					NÚMERO DE TRABAJADORES				
	TOTAL	SECTOR DE ACTIVIDAD				TOTAL	SECTOR DE ACTIVIDAD			
		Agricultura	Industria	Construcción	Servicios		Agricultura	Industria	Construcción	Servicios
10151-Portezuelo	10	6	0	2	2	24	12	0	9	3
10152-Pozuelo de Zarcón	16	7	2	2	5	97	10	14	11	62
10905-Pueblonuevo de Miramonte	14	10	2	0	2	45	37	3	0	5
10153-Puerto de Santa Cruz	3	1	0	1	1	14	1	0	11	2
10154-Rebollar	24	21	0	0	3	47	42	0	0	5
10155-Riolobos	48	29	3	4	12	122	48	23	12	39
10156-Robledillo de Gata	5	0	0	0	5	5	0	0	0	5
10157-Robledillo de la Vera	9	4	0	0	5	17	6	0	0	11
10158-Robledillo de Trujillo	4	1	1	0	2	64	1	1	0	62
10159-Robledollano	11	6	1	2	2	25	20	1	2	2
10160-Romangordo	5	2	0	2	1	13	3	0	5	5
10901-Rosalejo	78	56	3	5	14	188	111	7	11	59
10161-Ruanes	3	2	0	0	1	5	2	0	0	3
10162-Salorino	24	19	1	2	2	52	39	1	10	2
10163-Salvatierra de Santiago	8	1	3	0	4	32	1	24	0	7
10164-San Martín de Trevejo	20	3	2	4	11	50	23	3	5	19
10165-Santa Ana	7	3	0	3	1	23	4	0	18	1
10166-Santa Cruz de la Sierra	11	4	2	0	5	43	8	28	0	7
10167-Santa Cruz de Paniagua	15	9	0	3	3	61	12	0	15	34
10168-Santa Marta de Magasca	7	5	1	1	0	39	27	2	10	0
10169-Santiago de Alcántara	9	2	0	2	5	91	3	0	38	50
10170-Santiago del Campo	5	1	1	1	2	61	1	56	1	3
10171-Santibáñez el Alto	9	5	1	0	3	25	20	2	0	3
10172-Santibáñez el Bajo	14	5	2	0	7	35	11	7	0	17
10173-Saucedilla	26	13	3	3	7	273	173	81	10	9
10174-Segura de Toro	5	0	0	2	3	17	0	0	7	10
10175-Serradilla	37	14	4	6	13	111	68	7	19	17
10176-Serrejón	19	12	2	1	4	49	22	2	2	23
10177-Sierra de Fuentes	29	1	3	11	14	79	2	4	30	43
10178-Talaván	21	6	0	10	5	202	19	0	162	21
10179-Talaveruela de la Vera	7	1	0	2	4	10	1	0	5	4
10180-Talayuela	257	112	12	23	110	1.779	720	111	355	593
10181-Tejeda de Tiétar	26	14	1	4	7	115	86	2	12	15
10904-Tiétar	33	22	2	1	8	106	83	3	3	17
10182-Toril	18	13	1	0	4	144	87	49	0	8
10183-Tornavacas	103	91	1	2	9	319	297	2	2	18
10184-Torno, El	46	32	2	1	11	139	74	5	3	57
10187-Torre de Don Miguel	7	1	0	1	5	44	1	0	1	42
10188-Torre de Santa María	14	2	2	3	7	45	3	10	7	25
10185-Torrecilla de los Angeles	15	6	1	2	6	274	9	10	49	206
10186-Torrecillas de la Tiesa	50	22	4	13	11	251	44	25	49	133
10190-Torrejón el Rubio	35	21	2	3	9	76	36	14	10	16
10189-Torrejuncillo	75	15	7	19	34	367	45	26	96	200
10191-Torremenga	19	9	1	5	4	63	28	1	29	5
10192-Torremocha	10	4	1	2	3	15	7	1	4	3
10193-Torreorgaz	40	5	4	16	15	156	8	9	66	73
10194-Torrequemada	18	4	7	1	6	51	6	27	1	17
10195-Trujillo	397	74	42	34	247	2.291	142	479	186	1.484
10196-Valdastillas	20	9	1	0	10	759	19	2	0	738
10197-Valdecañas de Tajo	2	1	0	1	0	2	1	0	1	0
10198-Valdefuentes	31	9	3	4	15	289	22	7	8	252
10199-Valdehúncar	2	0	0	1	1	8	0	0	2	6
10200-Valdelacasa de Tajo	16	8	3	2	3	23	13	4	3	3
10201-Valdemorales	3	2	0	0	1	27	8	0	0	19
10202-Valdeobispo	17	9	0	4	4	36	18	0	13	5
10203-Valencia de Alcántara	186	51	14	15	106	646	194	49	41	362
10204-Valverde de la Vera	19	12	0	3	4	40	22	0	4	14
10205-Valverde del Fresno	65	18	5	10	32	203	63	10	35	95
10902-Vegaviana	12	5	0	1	6	35	19	0	2	14
10206-Viandar de la Vera	3	0	1	2	0	17	0	9	8	0
10207-Villa del Campo	6	4	0	1	1	19	17	0	1	1
10208-Villa del Rey	2	1	0	1	0	10	3	0	7	0
10209-Villamesías	11	7	0	1	3	32	10	0	3	19
10210-Villamiel	15	5	1	3	6	29	15	1	4	9
10211-Villanueva de la Sierra	12	3	2	4	3	39	10	7	18	4
10212-Villanueva de la Vera	80	30	6	11	33	296	96	23	60	117
10213-Villar del Pedroso	27	11	1	4	11	54	24	3	13	14
10214-Villar de Plasencia	12	6	1	0	5	23	6	3	0	14
10215-Villasbuenas de Gata	12	6	1	0	5	39	15	1	0	23
10216-Zarza de Granadilla	53	12	8	7	26	165	24	56	13	72
10217-Zarza de Montánchez	13	6	1	2	4	19	12	1	2	4
10218-Zarza la Mayor	32	12	2	7	11	102	49	6	17	30
10219-Zorita	38	25	1	1	11	130	73	1	16	40