

Empresas dadas de alta en la Seguridad Social en Extremadura

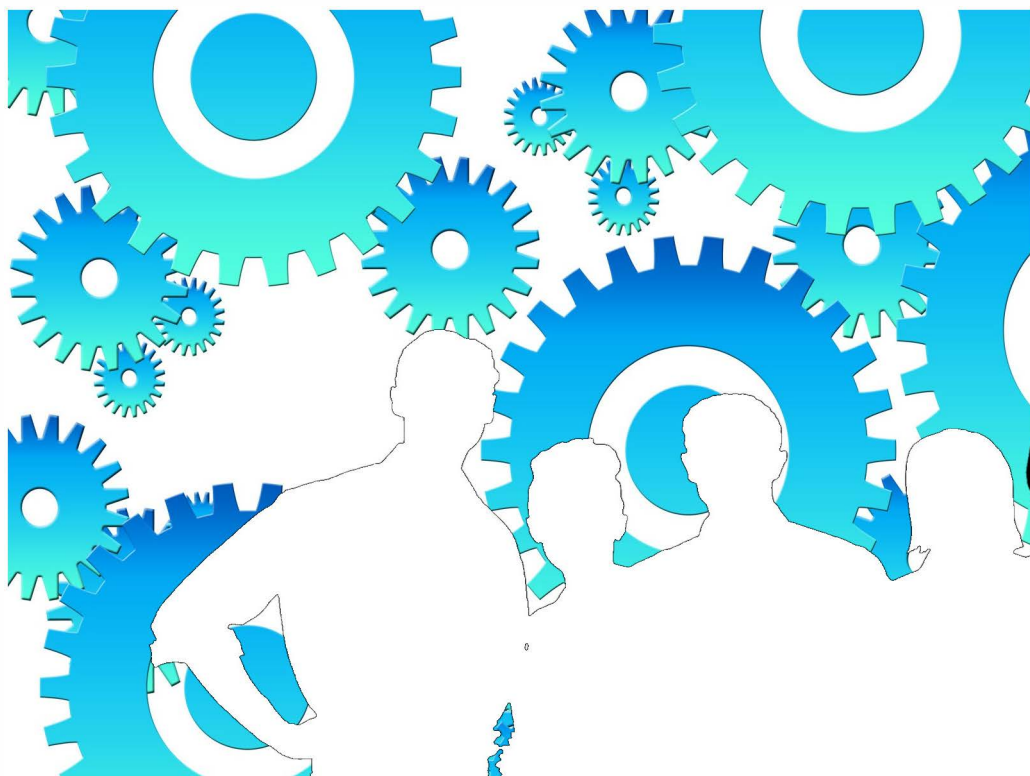

Junio 2021

ieex
Instituto de Estadística
de Extremadura

JUNTA DE EXTREMADURA

NOTAS ACLARATORIAS:

Se recoge la información relativa a empresas en alta laboral que figuran inscritas en la Seguridad Social.

La información de este apartado se ha obtenido a partir del fichero de Cuentas de Cotización de la Seguridad Social por cuenta ajena con excepción del Sistema Especial de Empleados de Hogar, siguiendo la metodología que utiliza el Ministerio de Inclusión, Seguridad Social y Migraciones.

Bajo una Cuenta de Cotización figuran agrupados los trabajadores afiliados que pertenecen a una misma empresa, desarrollan su actividad laboral en una misma provincia y sus características frente a la cotización son homogéneas.

En esta publicación una empresa agrupa todas las Cuentas de Cotización con el mismo número de Identificación Fiscal.

A cada empresa se le ha asignado la actividad económica asociada a su cuenta de cotización, cuando sólo tiene una, o a la cuenta de cotización con más trabajadores, cuando tiene varias. Siguiendo la metodología que utiliza el Ministerio de Inclusión, Seguridad Social y Migraciones, se excluye del sector servicios "Administración Pública y defensa; Seguridad Social obligatoria".

Los datos para Extremadura y para cada provincia corresponden a las empresas que tienen algún centro de trabajo en el respectivo territorio. Dado que una misma empresa puede tener centros de trabajo en las dos provincias, la suma de los datos de las empresas de Badajoz y Cáceres no tiene por qué coincidir con la cifra para Extremadura. La misma reflexión se aplica a los resultados municipales.

El tamaño de la empresa corresponde con el número de trabajadores por territorio que tiene la empresa.

ÍNDICE

Empresas en alta en Extremadura.....	4
1. Según provincia y tamaño de la empresa	4
2. Según provincia y sector de la empresa	4
3. Según provincia y actividad económica de la empresa	5
4. Según tamaño de la localidad y sector de la empresa	6
Empresas en alta en Extremadura por municipio de residencia y sector de actividad.....	7
Provincia de Badajoz.....	7
Provincia de Cáceres.....	10

Empresas en alta en el régimen General en Extremadura.

33.071

1. Empresas en alta en Extremadura según provincia y tamaño de la empresa

TAMAÑO	NÚMERO DE EMPRESAS			NÚMERO DE TRABAJADORES		
	Badajoz	Cáceres	Extremadura	Badajoz	Cáceres	Extremadura
1-2 trab.	11.428	7.960	18.986	15.236	10.544	25.223
3-5 trab.	4.534	2.906	7.278	16.893	10.810	27.084
6-9 trab.	1.958	1.189	3.027	14.065	8.587	21.788
10-25 trab.	1.693	934	2.506	25.008	13.775	37.068
26-49 trab.	454	264	689	15.806	9.082	23.956
50-249 trab.	343	192	511	33.347	18.339	48.467
250-499 trab.	21	15	52	6.858	4.930	17.145
500 o más trab.	18	6	22	28.978	13.783	45.310
Total	20.449	13.466	33.071	156.191	89.850	246.041

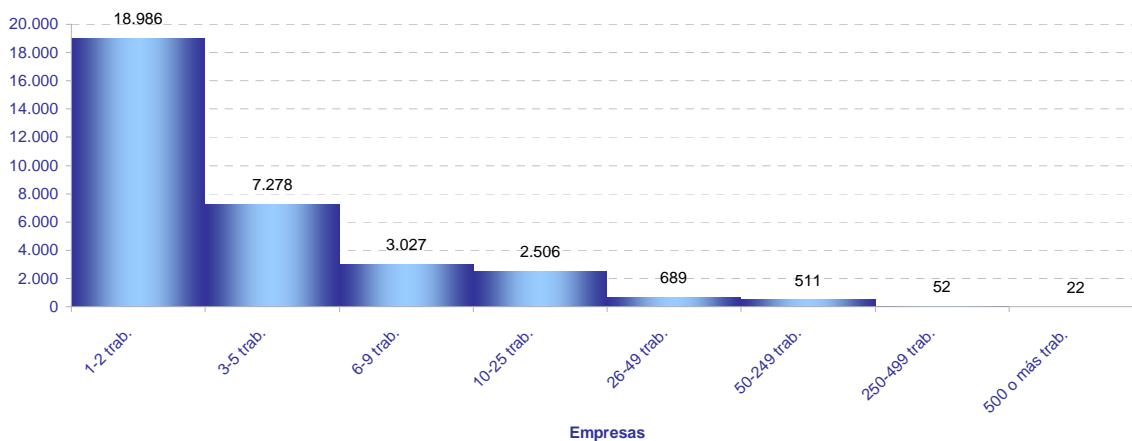

2. Empresas en alta en Extremadura según provincia y sector de la empresa

SECTOR	NÚMERO DE EMPRESAS			NÚMERO DE TRABAJADORES			TRAB / EMP
	Badajoz	Cáceres	Extremadura	Badajoz	Cáceres	Extremadura	Extrem.
Agricultura	4.296	3.467	7.713	24.913	11.823	36.901	4,8
Industria	1.737	964	2.638	18.154	10.339	28.515	10,8
Construcción	2.151	1.525	3.582	11.108	8.599	19.549	5,5
Servicios	12.265	7.510	19.138	102.016	59.089	161.076	8,4
Total	20.449	13.466	33.071	156.191	89.850	246.041	7,4

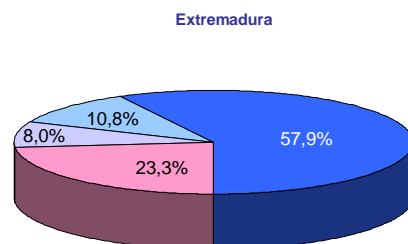
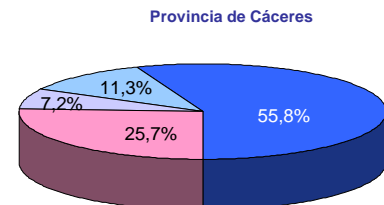
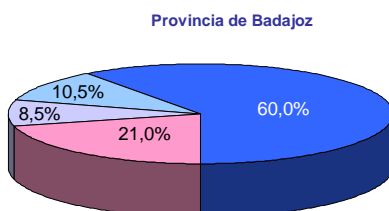

■ Agricultura ■ Industria ■ Construcción ■ Servicios

3. Empresas en alta en Extremadura según provincia y actividad económica de la empresa

SECC	NÚMERO DE EMPRESAS			NÚMERO DE TRABAJADORES			TRAB / EMP
	Badajoz	Cáceres	Extremadura	Badajoz	Cáceres	Extremadura	
A	4.296	3.467	7.713	24.913	11.823	36.901	4,8
B	67	27	91	508	240	747	8,2
C	1.525	840	2.325	14.760	7.765	22.522	9,7
D	73	30	96	709	754	1.469	15,3
E	72	67	126	2.177	1.580	3.777	30,0
F	2.151	1.525	3.582	11.108	8.599	19.549	5,5
G	4.802	2.683	7.255	25.447	13.424	38.855	5,4
H	872	423	1.273	6.376	2.675	9.035	7,1
I	1.854	1.511	3.340	8.888	6.894	15.779	4,7
J	215	113	303	2.195	1.135	3.322	11,0
K	289	188	442	2.729	1.409	4.149	9,4
L	167	92	259	320	161	481	1,9
M	1.078	575	1.608	6.201	3.004	9.420	5,9
N	670	368	912	10.585	5.022	15.711	17,2
P	339	213	536	8.979	6.558	15.388	28,7
Q	817	524	1.282	25.103	15.780	40.721	31,8
R	300	215	503	1.658	999	2.649	5,3
S	765	480	1.204	3.420	1.883	5.308	4,4
T	95	124	218	112	144	254	1,2
U	2	1	3	3	1	4	1,3

A Agricultura, ganadería, silvicultura y pesca

B Industrias extractivas

C Industria manufacturera

D Suministro de energía eléctrica, gas, vapor y aire acondicionado

E Suministro de agua, actividades de saneamiento, gestión de residuos y descontaminación

F Construcción

G Comercio al por mayor y al por menor; reparación de vehículos de motor y motocicletas

H Transporte y almacenamiento

I Hostelería

J Información y comunicaciones

K Actividades financieras y de seguros

L Actividades inmobiliarias

M Actividades profesionales, científicas y técnicas

N Actividades administrativas y servicios auxiliares

P Educación

Q Actividades sanitarias y de servicios sociales

R Actividades artísticas, recreativas y de entrenamiento

S Otros servicios

T Actividades de los hogares como empleadores de personal doméstico; actividades de los hogares como productores de bienes y servicios para uso propio

U Actividades de organizaciones y organismos extraterritoriales

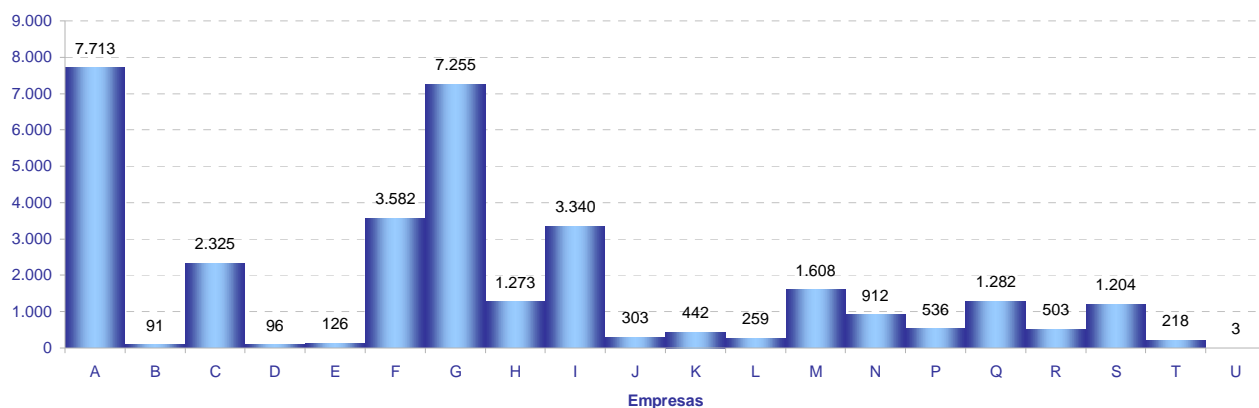

4. Empresas en alta en Extremadura según tamaño de la localidad y sector de la empresa

SECTOR	TAMAÑO		
	Rural	Intermedia	Urbana
Agricultura	3.058	3.091	1.686
Industria	581	1.077	1.069
Construcción	864	1.250	1.571
Servicios	2.362	5.089	12.490
Total	6.865	10.507	16.816

Población rural hasta 2.000 habitantes
Población intermedia desde 2.001 hasta 10.000 habitantes
Población urbana más de 10.000 habitantes

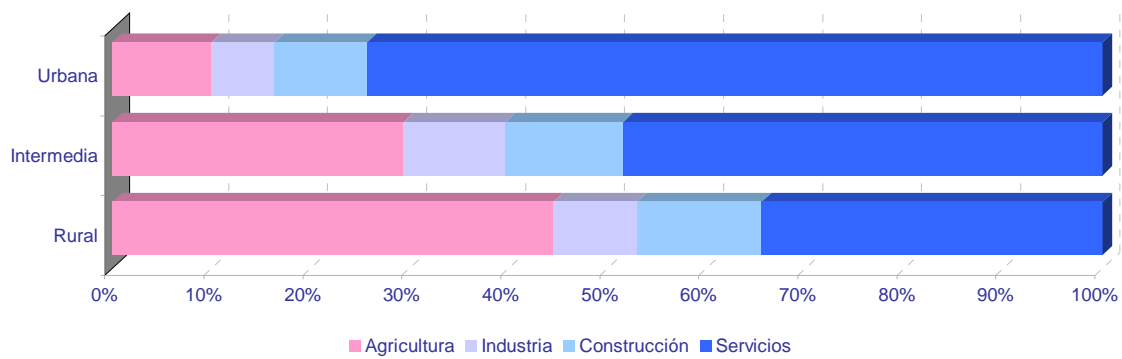
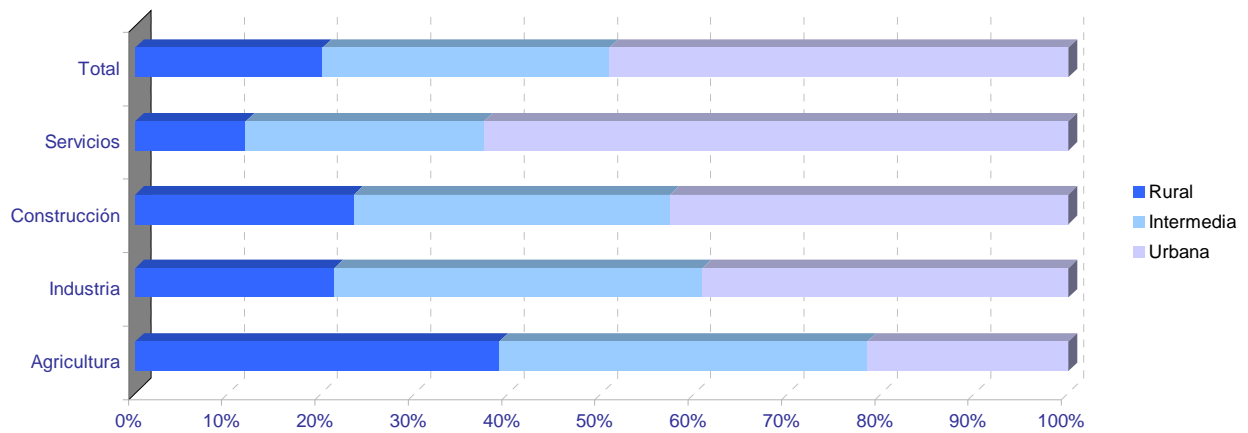

Empresas en alta en Extremadura por municipio de residencia y sector de actividad

PROVINCIA DE BADAJOZ

	NÚMERO DE EMPRESAS					NÚMERO DE TRABAJADORES				
	TOTAL	SECTOR DE ACTIVIDAD				TOTAL	SECTOR DE ACTIVIDAD			
		Agricultura	Industria	Construcción	Servicios		Agricultura	Industria	Construcción	Servicios
06001-Acedera	48	35	1	1	11	253	216	5	1	31
06002-Aceuchal	212	76	17	29	90	934	424	73	100	337
06003-Ahillones	19	6	0	3	10	75	8	0	22	45
06004-Alange	63	29	4	7	23	515	351	13	23	128
06005-Albuera, La	53	15	11	5	22	357	77	154	13	113
06006-Albuquerque	216	96	18	13	89	836	256	224	54	302
06007-Alconchel	40	20	5	5	10	116	45	26	23	22
06008-Alconera	8	0	5	1	2	141	0	128	11	2
06009-Aljucén	9	3	0	1	5	24	6	0	1	17
06010-Almendral	42	17	4	4	17	81	31	4	6	40
06011-Almendralejo	1.192	196	127	125	744	7.875	652	1.167	903	5.153
06012-Arroyo de San Serván	159	69	14	18	58	819	342	115	62	300
06013-Atalaya	5	2	0	1	2	36	2	0	1	33
06014-Azuaga	277	63	20	27	167	1.079	164	197	165	553
06015-Badajoz	4.439	277	231	332	3.599	44.719	2.101	2.339	2.308	37.971
06016-Barcarrota	84	28	8	8	40	346	52	19	47	228
06017-Baterno	5	5	0	0	0	6	6	0	0	0
06018-Benquerencia de la Serena	25	18	2	2	3	48	34	5	4	5
06019-Berlanga	71	18	9	10	34	167	42	21	43	61
06020-Bienvenida	41	15	9	4	13	405	22	55	20	308
06021-Bodonal de la Sierra	21	9	1	3	8	43	11	3	8	21
06022-Burguillos del Cerro	55	15	7	3	30	194	45	33	4	112
06023-Cabeza del Buey	160	55	12	7	86	1.144	80	56	38	970
06024-Cabeza la Vaca	21	4	7	3	7	67	7	35	11	14
06025-Calamonte	153	25	17	26	85	687	158	64	124	341
06026-Calera de León	26	7	5	3	11	130	55	54	5	16
06027-Calzadilla de los Barros	23	14	1	4	4	51	31	2	11	7
06028-Campanario	110	19	23	17	51	453	41	151	90	171
06029-Campillo de Llerena	55	30	1	8	16	148	75	2	28	43
06030-Capilla	4	3	0	0	1	8	3	0	0	5
06031-Carmonita	10	7	1	0	2	84	80	2	0	2
06032-Carrascalejo, El	1	1	0	0	0	2	2	0	0	0
06033-Casas de Don Pedro	32	7	1	8	16	97	27	2	22	46
06034-Casas de Reina	7	3	1	1	2	22	7	7	2	6
06035-Castilblanco	20	8	2	2	8	56	8	5	4	39
06036-Castuera	221	56	24	9	132	727	91	163	32	441
06042-Cheles	14	7	2	1	4	40	12	5	4	19
06037-Codosera, La	49	10	3	4	32	220	30	8	11	171
06038-Cordobilla de Lácara	23	11	4	0	8	72	41	8	0	23
06039-Coronada, La	29	9	2	7	11	123	55	5	25	38
06040-Corte de Peleas	38	20	2	1	15	107	63	9	1	34
06041-Cristina	7	2	3	0	2	37	13	22	0	2
06043-Don Alvaro	15	2	1	3	9	126	5	4	50	67
06044-Don Benito	1.253	219	99	132	803	11.443	2.325	1.368	678	7.072
06045-Entrín Bajo	13	5	3	1	4	23	7	8	3	5
06046-Esparragalejo	12	1	2	2	7	35	3	11	2	19
06047-Esparragosa de la Serena	21	9	4	3	5	39	14	16	4	5
06048-Esparragosa de Lares	32	14	3	6	9	59	17	4	15	23
06049-Feria	32	11	2	10	9	92	24	4	30	34
06050-Fregenal de la Sierra	152	24	26	17	85	1.057	88	385	52	532
06051-Fuenlabrada de los Montes	79	52	4	3	20	164	75	7	8	74
06052-Fuente de Cantos	167	45	15	21	86	769	92	81	97	499
06053-Fuente del Arco	23	9	1	2	11	73	26	5	6	36
06054-Fuente del Maestre	236	96	16	22	102	1.477	230	314	93	840
06055-Fuentes de León	52	15	8	10	19	179	30	53	51	45
06056-Garbayuela	17	5	1	6	5	32	10	1	13	8
06057-Garritos	7	2	0	1	4	20	10	0	2	8
06058-Garrovilla, La	55	18	8	7	22	397	209	40	15	133
06059-Granja de Torrehermosa	70	21	5	9	35	237	55	8	48	126
06903-Guadiana	75	25	6	14	30	493	264	15	119	95
06060-Guareña	234	79	27	24	104	1.550	744	392	69	345
06061-Haba, La	27	3	5	6	13	133	3	84	19	27
06062-Helechosa de los Montes	14	6	0	2	6	44	26	0	10	8
06063-Herrera del Duque	102	30	8	10	54	374	57	105	33	179
06064-Higuera de la Serena	21	5	1	4	11	59	7	2	6	44
06065-Higuera de Llerena	6	5	0	1	0	33	30	0	3	0
06066-Higuera de Vargas	32	13	3	2	14	158	117	13	3	25
06067-Higuera la Real	73	14	15	7	37	416	51	243	18	104
06068-Hinojosa del Valle	10	3	0	2	5	64	6	0	11	47
06069-Hornachos	112	44	8	10	50	332	104	43	54	131
06070-Jerez de los Caballeros	320	75	35	33	177	2.454	392	1.034	125	903
06071-Lapa, La	7	6	0	0	1	11	10	0	0	1
06073-Llera	14	2	1	6	5	29	2	4	18	5
06074-Llerena	228	27	11	18	172	2.656	100	126	52	2.378
06072-Lobón	60	18	10	3	29	608	39	81	4	484
06075-Magacela	13	6	0	3	4	49	23	0	5	21
06076-Maguilla	27	17	3	2	5	66	41	12	5	8
06077-Malcocinado	6	4	2	0	0	8	6	2	0	0
06078-Malpartida de la Serena	8	2	0	0	6	39	2	0	0	37
06079-Manchita	22	11	0	6	5	41	17	0	17	7
06080-Medellín	76	44	8	4	20	321	192	18	9	102
06081-Medina de las Torres	19	6	3	5	5	31	6	6	11	8
06082-Mengabril	15	9	1	1	4	67	47	8	1	11
06083-Mérida	1.973	124	114	157	1.578	25.595	2.068	1.707	884	20.936
06084-Mirandilla	29	16	0	4	9	99	46	0	14	39

Empresas en alta en Extremadura por municipio de residencia y sector de actividad

PROVINCIA DE BADAJOZ

	NÚMERO DE EMPRESAS					NÚMERO DE TRABAJADORES				
	TOTAL	SECTOR DE ACTIVIDAD				TOTAL	SECTOR DE ACTIVIDAD			
		Agricultura	Industria	Construcción	Servicios		Agricultura	Industria	Construcción	Servicios
06085-Monesterio	172	31	28	24	89	717	70	156	74	417
06086-Montemolín	46	23	3	6	14	109	40	8	23	38
06087-Monterrubio de la Serena	65	21	10	6	28	125	29	31	16	49
06088-Montijo	388	63	35	43	247	2.082	367	407	205	1.103
06089-Morera, La	27	16	2	2	7	67	26	3	27	11
06090-Nava de Santiago, La	28	21	2	1	4	60	29	5	1	25
06091-Navalvillar de Pela	153	62	13	15	63	536	172	53	51	260
06092-Nogales	27	12	5	4	6	133	18	64	15	36
06093-Oliva de la Frontera	118	18	21	18	61	585	70	189	64	262
06094-Oliva de Mérida	37	16	2	8	11	146	55	7	65	19
06095-Olivenza	327	87	27	57	156	2.616	1.280	136	332	868
06096-Orellana de la Sierra	3	1	0	0	2	7	1	0	0	6
06097-Orellana la Vieja	88	18	6	9	55	357	102	46	94	115
06098-Palomas	12	8	0	0	4	34	24	0	0	10
06099-Parra, La	26	11	2	6	7	63	25	3	27	8
06100-Peñalsordo	16	5	2	1	8	34	8	6	1	19
06101-Peraleda del Zaucejo	19	9	3	2	5	87	50	28	3	6
06102-Puebla de Alcocer	40	19	3	1	17	148	32	30	2	84
06103-Puebla de la Calzada	175	32	13	34	96	1.072	254	101	292	425
06104-Puebla de la Reina	24	14	2	4	4	37	20	2	7	8
06107-Puebla de Obando	34	14	4	9	7	181	101	20	21	39
06108-Puebla de Sancho Pérez	63	10	15	10	28	1.279	18	53	48	1.160
06105-Puebla del Maestre	17	10	1	3	3	29	14	2	8	5
06106-Puebla del Prior	15	8	3	0	4	39	26	9	0	4
06902-Pueblonuevo del Guadiana	59	34	2	4	19	505	304	151	11	39
06109-Quintana de la Serena	134	7	48	17	62	594	15	307	48	224
06110-Reina	5	5	0	0	0	37	37	0	0	0
06111-Rena	13	9	1	1	2	65	60	1	2	2
06112-Retamal de Llerena	15	10	1	4	0	72	57	1	14	0
06113-Ribera del Fresno	98	29	8	17	44	577	45	43	76	413
06114-Risco	1	0	0	0	1	1	0	0	0	1
06115-Roca de la Sierra, La	57	31	4	7	15	182	100	9	17	56
06116-Salvaleón	34	9	6	4	15	171	21	23	12	115
06117-Salvatierra de los Barros	39	12	6	9	12	170	21	79	30	40
06119-San Pedro de Mérida	12	5	0	0	7	54	9	0	0	45
06123-San Vicente de Alcántara	186	30	50	18	88	976	105	508	101	262
06118-Sancti-Spiritus	2	0	0	0	2	14	0	0	0	14
06120-Santa Amalia	155	71	9	14	61	679	330	152	58	139
06121-Santa Marta	156	45	12	28	71	635	94	56	117	368
06122-Santos de Maimona, Los	212	47	23	33	109	853	153	114	132	454
06124-Segura de León	39	8	3	5	23	126	21	16	23	66
06125-Siruela	56	17	8	4	27	148	20	25	28	75
06126-Solana de los Barros	92	42	6	21	23	268	147	10	67	44
06127-Talarrubias	108	34	10	15	49	712	283	117	85	227
06128-Talavera la Real	184	55	20	20	89	982	327	243	47	365
06129-Táliga	16	9	1	4	2	67	46	1	17	3
06130-Tamurejo	2	0	1	0	1	25	0	1	0	24
06131-Torre de Miguel Sesmero	46	14	6	8	18	371	28	223	33	87
06132-Torremayor	22	12	3	1	6	235	158	21	16	40
06133-Torremejía	62	27	4	8	23	263	47	107	66	43
06134-Trasierra	11	3	0	3	5	30	3	0	19	8
06135-Trujillanos	38	3	3	3	29	178	4	26	29	119
06136-Usagre	60	35	2	9	14	163	79	13	42	29
06137-Valdecaballeros	40	7	3	14	16	283	16	143	88	36
06901-Valdelacalzada	125	75	4	14	32	1.432	1.133	29	126	144
06138-Valdetorres	33	19	2	3	9	137	77	14	7	39
06139-Valencia de las Torres	23	18	1	1	3	82	68	1	5	8
06140-Valencia del Mombuey	9	3	3	0	3	46	15	23	0	8
06141-Valencia del Ventoso	31	5	8	2	16	92	9	31	14	38
06146-Valle de la Serena	27	13	1	2	11	63	39	1	5	18
06147-Valle de Matamoros	5	1	0	3	1	11	1	0	8	2
06148-Valle de Santa Ana	22	9	1	3	9	68	16	5	23	24
06142-Valverde de Burguillos	9	1	4	2	2	51	2	38	7	4
06143-Valverde de Leganés	141	27	17	23	74	704	249	81	102	272
06144-Valverde de Llerena	8	2	1	1	4	15	2	3	5	5
06145-Valverde de Mérida	15	8	1	1	5	69	45	5	6	13
06149-Villafranca de los Barros	394	83	39	53	219	2.855	183	885	232	1.555
06150-Villagarcía de la Torre	17	4	3	6	4	43	4	4	22	13
06151-Villagonzalo	29	14	5	4	6	83	42	21	8	12
06152-Villalba de los Barros	46	24	2	7	13	253	96	2	70	85
06153-Villanueva de la Serena	894	248	63	93	490	9.127	3.381	750	563	4.433
06154-Villanueva del Fresno	80	29	8	10	33	272	62	39	23	148
06156-Villar de Rena	57	38	2	7	10	285	236	10	11	28
06155-Villar del Rey	69	25	6	12	26	236	68	41	60	67
06157-Villarta de los Montes	5	2	0	0	3	8	4	0	0	4
06158-Zafra	564	27	46	45	446	3.784	64	936	222	2.562
06159-Zahínos	81	34	11	5	31	358	225	49	25	59
06160-Zalamea de la Serena	107	13	11	20	63	399	22	38	54	285
06162-Zarza, La	103	23	12	21	47	366	116	28	65	157
06161-Zarza-Capilla	9	3	1	0	5	76	5	44	0	27

Empresas en alta en Extremadura por municipio de residencia y sector de actividad

PROVINCIA DE CÁCERES

	NÚMERO DE EMPRESAS					NÚMERO DE TRABAJADORES				
	TOTAL	SECTOR DE ACTIVIDAD				TOTAL	SECTOR DE ACTIVIDAD			
		Agricultura	Industria	Construcción	Servicios		Agricultura	Industria	Construcción	Servicios
10001-Abadía	3	0	0	2	1	6	0	0	2	4
10002-Abertura	6	1	0	0	5	11	1	0	0	10
10003-Acebo	22	2	2	3	15	54	2	5	6	41
10004-Acehúche	23	7	6	2	8	56	11	22	2	21
10005-Aceituna	7	1	0	2	4	24	6	0	6	12
10006-Ahigal	32	6	3	4	19	106	25	26	6	49
10903-Alagón del Río	24	9	6	2	7	91	18	35	21	17
10007-Albalá	15	3	0	3	9	86	3	0	5	78
10008-Alcántara	52	20	2	7	23	247	39	10	15	183
10009-Alcollarín	10	7	0	2	1	48	44	0	3	1
10010-Alcuéscar	75	19	3	11	42	330	159	3	41	127
10012-Aldea del Cano	17	7	1	2	7	66	20	5	6	35
10013-Aldea del Obispo, La	9	6	0	1	2	13	9	0	1	3
10011-Aldeacentenera	31	15	3	7	6	168	45	8	84	31
10014-Aldeanueva de la Vera	64	40	0	5	19	128	79	0	15	34
10015-Aldeanueva del Camino	33	1	10	1	21	186	1	39	1	145
10016-Aldehuela de Jerte	10	5	1	2	2	17	11	1	3	2
10017-Alía	43	32	1	2	8	99	78	1	3	17
10018-Aliseda	55	17	8	5	25	134	43	26	17	48
10019-Almaraz	54	6	12	10	26	1.578	9	870	223	476
10020-Almoharín	60	18	8	7	27	284	36	121	32	95
10021-Arroyo de la Luz	129	22	10	32	65	530	58	29	162	281
10023-Arroyomolinos	19	9	3	2	5	39	21	3	3	12
10022-Arroyomolinos de la Vera	11	7	0	2	2	35	20	0	3	12
10024-Baños de Montemayor	34	0	5	4	25	198	0	33	12	153
10025-Barrado	27	22	0	0	5	69	50	0	0	19
10026-Belvis de Monroy	8	2	0	0	6	41	5	0	0	36
10027-Benquerencia	1	0	1	0	0	1	0	1	0	0
10028-Berrocalejo	4	1	0	0	3	5	2	0	0	3
10029-Berzocana	25	15	2	3	5	79	63	5	5	6
10030-Bohonal de Ibor	11	1	1	1	8	88	2	1	2	83
10031-Botija	6	2	1	0	3	6	2	1	0	3
10032-Brozas	83	34	10	12	27	203	70	29	34	70
10033-Cabañas del Castillo	17	9	1	2	5	24	12	3	3	6
10034-Cabezabellosa	6	3	0	2	1	23	4	0	17	2
10035-Cabezuela del Valle	273	214	2	4	53	1.058	687	10	6	355
10036-Cabrero	45	40	3	0	2	113	99	5	0	9
10037-Cáceres	3.222	184	140	290	2.608	35.050	913	1.738	2.298	30.101
10038-Cachorrilla	5	5	0	0	0	6	6	0	0	0
10039-Cadalso	3	0	0	0	3	11	0	0	0	11
10040-Calzadilla	13	6	1	2	4	56	21	1	29	5
10041-Caminomorisco	27	4	2	4	17	75	6	8	7	54
10042-Campillo de Deleitosa	1	0	0	0	1	1	0	0	0	1
10043-Campo Lugar	47	34	2	3	8	218	183	4	9	22
10044-Cañamero	61	14	12	6	29	218	19	43	19	137
10045-Cañaveral	35	4	5	4	22	114	9	51	6	48
10046-Carbajo	6	2	0	0	4	42	3	0	0	39
10047-Carcaboso	47	10	6	12	19	140	22	18	48	52
10048-Carrascalejo	12	4	2	3	3	34	4	3	18	9
10049-Casar de Cáceres	127	13	24	26	64	1.196	20	484	106	586
10050-Casar de Palomero	54	32	4	2	16	236	122	25	2	87
10051-Casares de las Hurdes	6	0	0	2	4	29	0	0	4	25
10052-Casas de Don Antonio	7	1	1	1	4	49	1	1	2	45
10053-Casas de Don Gómez	10	2	1	2	5	58	3	5	35	15
10056-Casas de Millán	14	10	0	2	2	21	17	0	2	2
10057-Casas de Miravete	4	2	0	1	1	8	6	0	1	1
10054-Casas del Castañar	42	29	0	2	11	110	73	0	2	35
10055-Casas del Monte	24	8	1	5	10	193	12	120	30	31
10058-Casatejada	51	26	7	4	14	326	153	101	4	68
10059-Casillas de Coria	8	6	0	2	0	15	8	0	7	0
10060-Castañar de Ibor	36	11	2	5	18	83	22	3	12	46
10061-Ceclavín	45	17	4	12	12	248	47	8	173	20
10062-Cedillo	16	4	1	6	5	95	21	1	39	34
10063-Cerezo	1	1	0	0	0	1	1	0	0	0
10064-Cilleros	32	11	0	8	13	81	31	0	28	22
10065-Collado	38	33	0	1	4	92	87	0	1	4
10066-Conquista de la Sierra	5	3	0	0	2	9	4	0	0	5
10067-Coria	377	55	25	40	257	2.550	85	127	433	1.905
10068-Cuacos de Yuste	71	34	12	4	21	426	90	186	11	139
10069-Cumbre, La	23	10	0	4	9	83	20	0	34	29
10070-Deleitosa	24	5	5	3	11	74	9	14	10	41
10071-Descargamaría	6	1	1	1	3	8	3	1	1	3
10072-Eljas	17	2	4	3	8	89	21	45	3	20
10073-Escorial	21	9	5	4	3	62	14	26	4	18
10075-Fresnedoso de Ibor	7	5	0	0	2	11	6	0	0	5
10076-Galisteo	32	19	3	1	9	127	53	20	3	51
10077-Garciaz	23	16	1	2	4	44	30	1	7	6
10078-Garganta, La	6	0	0	5	1	8	0	0	7	1
10079-Garganta la Olla	56	40	1	3	12	163	119	2	3	39
10080-Gargantilla	9	4	1	0	4	25	6	2	0	17
10081-Gargüera	9	8	0	0	1	13	12	0	0	1
10082-Garrovillas de Alconétar	42	15	2	8	17	65	17	2	21	25
10083-Garvín	5	4	0	0	1	12	11	0	0	1
10084-Gata	41	14	3	7	17	256	54	11	13	178
10085-Gordo, El	12	1	2	2	7	165	1	98	6	60

Empresas en alta en Extremadura por municipio de residencia y sector de actividad

PROVINCIA DE CÁCERES

	NÚMERO DE EMPRESAS					NÚMERO DE TRABAJADORES				
	TOTAL	SECTOR DE ACTIVIDAD				TOTAL	SECTOR DE ACTIVIDAD			
		Agricultura	Industria	Construcción	Servicios		Agricultura	Industria	Construcción	Servicios
10086-Granja, La	9	3	2	1	3	26	7	13	1	5
10087-Guadalupe	67	12	5	5	45	268	35	8	17	208
10088-Guijo de Coria	5	2	1	1	1	10	5	1	3	1
10089-Guijo de Galisteo	47	15	2	6	24	139	31	4	23	81
10090-Guijo de Granadilla	12	3	1	1	7	32	8	1	4	19
10091-Guijo de Santa Bárbara	11	1	1	1	8	20	1	1	2	16
10092-Herguiejuela	10	4	0	1	5	21	5	0	2	14
10093-Hernán-Pérez	7	2	0	2	3	10	2	0	5	3
10094-Herrera de Alcántara	13	7	1	1	4	60	18	20	1	21
10095-Herreruela	21	15	2	1	3	85	28	39	1	17
10096-Hervás	117	4	12	15	86	573	7	147	43	376
10097-Higuera de Albalat	1	0	0	1	0	3	0	0	3	0
10098-Hinojal	9	2	0	5	2	18	2	0	14	2
10099-Holguera	16	9	0	1	6	21	11	0	3	7
10100-Hoyos	22	4	2	1	15	73	22	7	2	42
10101-Huéllaga	2	1	0	0	1	5	2	0	0	3
10102-Ibahernando	14	5	2	5	2	24	8	5	9	2
10103-Jaraicejo	20	6	1	3	10	75	22	1	5	47
10104-Jaraíz de la Vera	239	89	27	20	103	964	277	132	77	478
10105-Jarandilla de la Vera	121	27	8	15	71	465	58	25	61	321
10106-Jarilla	3	0	0	1	2	10	0	0	1	9
10107-Jerte	115	86	1	4	24	363	282	8	6	67
10108-Ladrillar	3	0	0	1	2	5	0	0	1	4
10109-Logrosán	96	47	8	8	33	492	176	32	18	266
10110-Losar de la Vera	91	29	6	7	49	336	54	21	25	236
10111-Madrigal de la Vera	64	15	3	10	36	301	51	10	24	216
10112-Madrigalejo	59	23	5	6	25	1.023	872	34	19	98
10113-Madroñera	58	19	5	11	23	156	35	7	30	84
10114-Majadas	27	11	4	3	9	242	112	62	52	16
10115-Malpartida de Cáceres	121	7	19	17	78	668	40	119	117	392
10116-Malpartida de Plasencia	163	48	22	36	57	1.325	491	458	118	258
10117-Marchagaz	5	2	1	2	0	9	3	1	5	0
10118-Mata de Alcántara	11	3	1	2	5	24	4	1	4	15
10119-Membrío	21	9	3	4	5	79	29	5	9	36
10120-Mesas de Ibor	2	0	0	1	1	3	0	0	1	2
10121-Miñadas	347	65	37	39	206	1.968	147	705	196	920
10122-Millanes	7	2	1	1	3	24	3	2	1	18
10123-Mirabel	11	1	4	2	4	88	7	11	47	23
10124-Mohedas de Granadilla	27	5	3	8	11	66	7	18	22	19
10125-Monroy	35	22	2	3	8	63	41	6	5	11
10126-Montánchez	54	5	10	11	28	214	6	60	31	117
10127-Montehermoso	204	44	23	31	106	770	105	140	97	428
10128-Moraleja	249	40	27	32	150	1.062	112	147	116	687
10129-Morcillo	8	4	0	1	3	12	7	0	2	3
10130-Navaconcejo	174	131	2	7	34	591	308	27	45	211
10131-Navalmoral de la Mata	515	40	37	47	391	3.797	178	777	308	2.534
10132-Navalvillar de Ibor	6	2	1	1	2	13	7	1	2	3
10133-Navas del Madroño	37	12	3	9	13	77	27	11	19	20
10134-Navezuelas	15	3	0	3	9	29	3	0	12	14
10135-Nuñomoral	23	2	1	8	12	96	2	5	36	53
10136-Oliva de Plasencia	20	16	0	1	3	46	27	0	2	17
10137-Palomero	12	4	2	2	4	12	4	2	2	4
10138-Pasarón de la Vera	37	26	0	3	8	83	64	0	7	12
10139-Pedroso de Acim	8	4	1	0	3	40	11	18	0	11
10140-Peraleda de la Mata	60	27	8	8	17	384	55	217	34	78
10141-Peraleda de San Román	8	3	0	3	2	23	3	0	18	2
10142-Perales del Puerto	21	4	4	2	11	61	10	4	18	29
10143-Pescueza	9	6	1	1	1	25	8	2	1	14
10144-Pesga, La	16	3	0	2	11	34	13	0	5	16
10145-Piedras Albas	2	0	0	1	1	13	0	0	3	10
10146-Pinofranqueado	72	21	1	10	40	373	27	2	67	277
10147-Piornal	134	116	2	2	14	284	232	8	2	42
10148-Plasencia	1.278	83	86	157	952	10.011	232	953	1.091	7.735
10149-Plasenzuela	11	2	0	2	7	98	3	0	4	91
10150-Portaje	12	8	0	2	2	24	15	0	7	2
10151-Portezuelo	11	7	0	2	2	32	12	0	14	6
10152-Pozuelo de Zarzón	13	3	4	1	5	62	4	42	5	11
10905-Pueblonuevo de Miramonte	20	14	2	1	3	52	41	4	1	6
10153-Puerto de Santa Cruz	5	2	0	1	2	16	2	0	11	3
10154-Rebollar	32	30	0	0	2	87	82	0	0	5
10155-Riolobos	45	26	4	2	13	122	43	30	9	40
10156-Robledillo de Gata	6	1	0	0	5	11	3	0	0	8
10157-Robledillo de la Vera	7	3	0	0	4	12	4	0	0	8
10158-Robledillo de Trujillo	6	1	1	2	2	67	1	1	3	62
10159-Robledollano	7	1	1	2	3	21	12	1	4	4
10160-Romangordo	9	2	1	3	3	211	3	179	4	25
10901-Rosalejo	74	51	3	5	15	164	109	5	12	38
10161-Ruanes	5	2	1	1	1	7	2	1	1	3
10162-Salorino	23	17	1	3	2	74	61	1	10	2
10163-Salvatierra de Santiago	8	2	3	1	2	30	2	22	2	4
10164-San Martín de Trevejo	19	2	1	3	13	55	23	1	6	25
10165-Santa Ana	6	3	0	3	0	19	3	0	16	0
10166-Santa Cruz de la Sierra	11	4	2	0	5	49	8	34	0	7
10167-Santa Cruz de Paniagua	13	9	0	1	3	59	15	0	5	39
10168-Santa Marta de Magasca	7	6	1	0	0	29	27	2	0	0

Empresas en alta en Extremadura por municipio de residencia y sector de actividad

PROVINCIA DE CÁCERES

	NÚMERO DE EMPRESAS					NÚMERO DE TRABAJADORES				
	TOTAL	SECTOR DE ACTIVIDAD				TOTAL	SECTOR DE ACTIVIDAD			
		Agricultura	Industria	Construcción	Servicios		Agricultura	Industria	Construcción	Servicios
10169-Santiago de Alcántara	10	4	0	3	3	88	7	0	31	50
10170-Santiago del Campo	5	1	1	1	2	57	1	52	1	3
10171-Santibáñez el Alto	9	6	1	0	2	20	16	2	0	2
10172-Santibáñez el Bajo	15	5	2	1	7	34	9	7	1	17
10173-Saucedilla	27	13	3	4	7	278	164	85	18	11
10174-Segura de Toro	4	1	0	1	2	11	1	0	4	6
10175-Serradilla	35	13	4	6	12	85	41	6	18	20
10176-Serrejón	18	11	1	0	6	63	35	1	0	27
10177-Sierra de Fuentes	27	1	3	12	11	76	2	6	31	37
10178-Talaván	17	6	0	7	4	71	13	0	37	21
10179-Talaveruela de la Vera	8	2	0	2	4	20	11	0	4	5
10180-Talayuela	267	118	12	29	108	2.134	1.067	109	344	614
10181-Tejeda de Tiétar	29	16	0	4	9	116	85	0	19	12
10904-Tiétar	31	18	3	1	9	189	71	6	1	111
10182-Toril	16	11	1	0	4	103	87	6	0	10
10183-Tornavacas	96	84	1	3	8	269	247	1	3	18
10184-Torno, El	63	47	2	2	12	175	103	6	4	62
10187-Torre de Don Miguel	12	1	1	2	8	60	1	7	5	47
10188-Torre de Santa María	13	1	2	2	8	49	2	11	7	29
10185-Torrecilla de los Angeles	15	5	1	2	7	272	9	10	45	208
10186-Torrecillas de la Tiesa	50	22	4	10	14	290	47	26	89	128
10190-Torrejón el Rubio	32	21	1	3	7	84	45	2	18	19
10189-Torrejoncillo	75	18	6	17	34	343	67	25	71	180
10191-Torremenga	28	15	1	6	6	94	43	1	38	12
10192-Torremocha	11	4	1	2	4	18	6	2	5	5
10193-Torreorgaz	40	4	5	16	15	156	5	10	65	76
10194-Torrequemada	18	3	6	2	7	54	3	30	3	18
10195-Trujillo	408	73	42	46	247	2.564	136	573	300	1.555
10196-Valdastillas	32	21	0	0	11	1.052	52	0	0	1.000
10197-Valdecañas de Tajo	2	1	0	1	0	2	1	0	1	0
10198-Valdefuentes	36	11	4	4	17	274	20	5	12	237
10199-Valdehúncar	2	0	0	1	1	7	0	0	2	5
10200-Valdelacasa de Tajo	14	5	3	3	3	21	11	3	4	3
10201-Valdemorales	2	0	0	1	1	36	0	0	1	35
10202-Valdeobispo	17	9	0	3	5	36	17	0	12	7
10203-Valencia de Alcántara	192	48	15	15	114	655	166	55	49	385
10204-Valverde de la Vera	19	11	0	3	5	38	17	0	5	16
10205-Valverde del Fresno	67	14	5	12	36	192	28	12	40	112
10902-Vegaviana	15	6	0	1	8	43	24	0	3	16
10206-Viandar de la Vera	4	1	1	2	0	21	7	8	6	0
10207-Villa del Campo	3	2	0	0	1	11	10	0	0	1
10208-Villa del Rey	1	1	0	0	0	3	3	0	0	0
10209-Villamesías	8	6	0	0	2	24	9	0	0	15
10210-Villamiel	15	7	3	1	4	38	7	22	1	8
10211-Villanueva de la Sierra	13	5	3	3	2	41	25	9	4	3
10212-Villanueva de la Vera	86	32	6	12	36	315	85	25	71	134
10213-Villar del Pedroso	26	11	1	4	10	54	22	4	15	13
10214-Villar de Plasencia	11	5	1	0	5	17	5	3	0	9
10215-Villasbuenas de Gata	15	5	0	1	9	54	13	0	1	40
10216-Zarza de Granadilla	65	13	8	8	36	196	22	60	20	94
10217-Zarza de Montánchez	10	4	1	2	3	13	4	2	3	4
10218-Zarza la Mayor	29	12	2	4	11	92	46	7	10	29
10219-Zorita	37	24	2	1	10	114	47	2	32	33