

# Empresas dadas de alta en la Seguridad Social en Extremadura

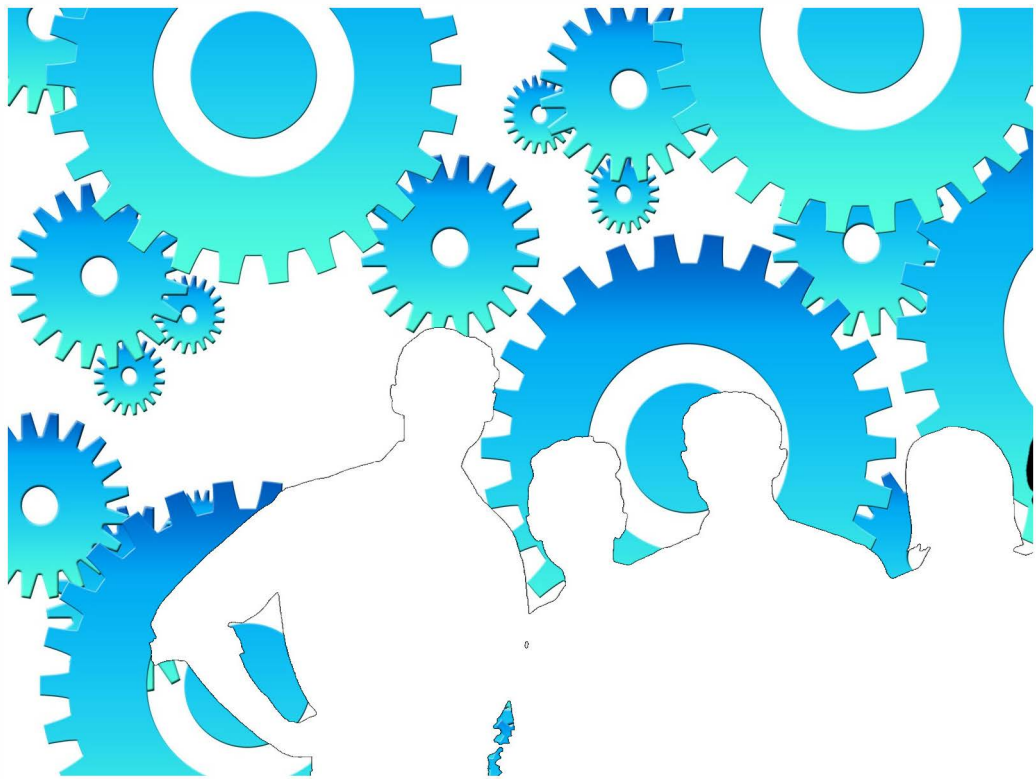

Junio 2022

**ieex**  
Instituto de Estadística  
de Extremadura

**JUNTA DE EXTREMADURA**

## **NOTAS ACLARATORIAS:**

Se recoge la información relativa a empresas en alta laboral que figuran inscritas en la Seguridad Social.

La información de este apartado se ha obtenido a partir del fichero de Cuentas de Cotización de la Seguridad Social por cuenta ajena con excepción del Sistema Especial de Empleados de Hogar, siguiendo la metodología que utiliza el Ministerio de Inclusión, Seguridad Social y Migraciones.

Bajo una Cuenta de Cotización figuran agrupados los trabajadores afiliados que pertenecen a una misma empresa, desarrollan su actividad laboral en una misma provincia y sus características frente a la cotización son homogéneas.

En esta publicación una empresa agrupa todas las Cuentas de Cotización con el mismo número de Identificación Fiscal.

A cada empresa se le ha asignado la actividad económica asociada a su cuenta de cotización, cuando sólo tiene una, o a la cuenta de cotización con más trabajadores, cuando tiene varias. Siguiendo la metodología que utiliza el Ministerio de Inclusión, Seguridad Social y Migraciones, se excluye del sector servicios "Administración Pública y defensa; Seguridad Social obligatoria".

Los datos para Extremadura y para cada provincia corresponden a las empresas que tienen algún centro de trabajo en el respectivo territorio. Dado que una misma empresa puede tener centros de trabajo en las dos provincias, la suma de los datos de las empresas de Badajoz y Cáceres no tiene por qué coincidir con la cifra para Extremadura. La misma reflexión se aplica a los resultados municipales.

El tamaño de la empresa corresponde con el número de trabajadores por territorio que tiene la empresa.

## ÍNDICE

<b>Empresas en alta en Extremadura.....</b>	<b>4</b>
1. Según provincia y tamaño de la empresa .....	4
2. Según provincia y sector de la empresa .....	4
3. Según provincia y actividad económica de la empresa .....	5
4. Según tamaño de la localidad y sector de la empresa .....	6
<b>Empresas en alta en Extremadura por municipio de residencia y sector de actividad.....</b>	<b>7</b>
Provincia de Badajoz.....	7
Provincia de Cáceres.....	10

**Empresas en alta en el régimen General en Extremadura.**

**33.341**

**1. Empresas en alta en Extremadura según provincia y tamaño de la empresa**

TAMAÑO	NÚMERO DE EMPRESAS			NÚMERO DE TRABAJADORES		
	Badajoz	Cáceres	Extremadura	Badajoz	Cáceres	Extremadura
1-2 trab.	11.442	7.896	<b>18.933</b>	15.124	10.418	<b>24.993</b>
3-5 trab.	4.620	2.859	<b>7.280</b>	17.300	10.642	<b>27.165</b>
6-9 trab.	2.041	1.204	<b>3.148</b>	14.703	8.678	<b>22.696</b>
10-25 trab.	1.775	1.026	<b>2.673</b>	26.278	15.166	<b>39.795</b>
26-49 trab.	465	264	<b>700</b>	16.227	9.205	<b>24.474</b>
50-249 trab.	356	204	<b>535</b>	34.919	19.374	<b>51.623</b>
250-499 trab.	26	14	<b>50</b>	8.318	4.922	<b>17.012</b>
500 o más trab.	18	5	<b>22</b>	29.014	13.365	<b>45.895</b>
<b>Total</b>	<b>20.743</b>	<b>13.472</b>	<b>33.341</b>	<b>161.883</b>	<b>91.770</b>	<b>253.653</b>

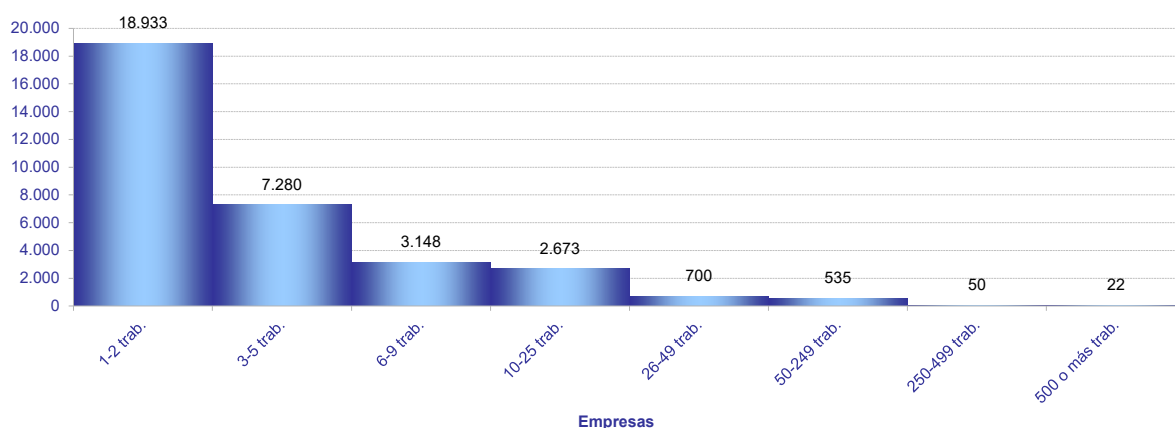

**2. Empresas en alta en Extremadura según provincia y sector de la empresa**

SECTOR	NÚMERO DE EMPRESAS			NÚMERO DE TRABAJADORES			TRAB / EMP
	Badajoz	Cáceres	Extremadura	Badajoz	Cáceres	Extremadura	Extrem.
Agricultura	4.082	3.187	<b>7.221</b>	24.671	10.224	<b>35.033</b>	<b>4,9</b>
Industria	1.737	979	<b>2.653</b>	19.020	10.346	<b>29.581</b>	<b>11,2</b>
Construcción	2.190	1.555	<b>3.638</b>	11.197	8.646	<b>19.505</b>	<b>5,4</b>
Servicios	12.734	7.751	<b>19.829</b>	106.995	62.554	<b>169.534</b>	<b>8,5</b>
<b>Total</b>	<b>20.743</b>	<b>13.472</b>	<b>33.341</b>	<b>161.883</b>	<b>91.770</b>	<b>253.653</b>	<b>7,6</b>

Provincia de Badajoz

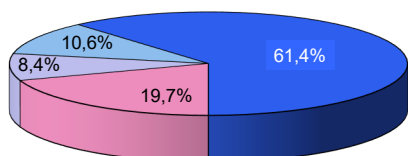

Provincia de Cáceres

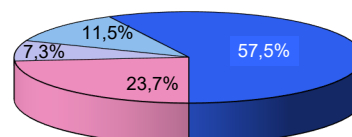

Extremadura

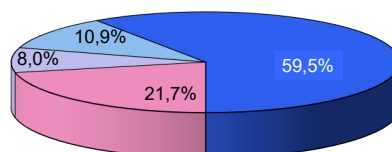

■ Agricultura ■ Industria ■ Construcción ■ Servicios

**3. Empresas en alta en Extremadura según provincia, tamaño de la empresa y sector de la empresa**

## TAMAÑO

Extremadura	Agricultura	Industria	Construcción	Servicios
NÚMERO DE EMPRESAS. SECTOR				
1-2 trab.	4.884	1.172	1.860	11.017
3-5 trab.	1.365	623	836	4.456
6-9 trab.	465	329	464	1.890
10-25 trab.	341	321	373	1.638
26-49 trab.	97	94	77	432
50-249 trab.	54	103	27	351
250-499 trab.	10	8	1	31
500 o más trab.	5	3	0	14
NÚMERO DE TRABAJADORES. SECTOR				
1-2 trab.	6.312	1.606	2.533	14.542
3-5 trab.	5.006	2.335	3.158	16.666
6-9 trab.	3.304	2.389	3.382	13.621
10-25 trab.	4.992	4.999	5.474	24.330
26-49 trab.	3.311	3.309	2.626	15.228
50-249 trab.	5.313	10.473	2.040	33.797
250-499 trab.	3.420	2.779	292	10.521
500 o más trab.	3.375	1.691	0	40.829
BADAJOZ				
NÚMERO DE EMPRESAS. SECTOR				
1-2 trab.	2.616	742	1.123	6.961
3-5 trab.	765	422	492	2.941
6-9 trab.	320	213	285	1.223
10-25 trab.	248	221	236	1.070
26-49 trab.	75	68	43	279
50-249 trab.	46	65	11	234
250-499 trab.	7	4	0	15
500 o más trab.	5	2	0	11
NÚMERO DE TRABAJADORES. SECTOR				
1-2 trab.	3.376	1.029	1.533	9.186
3-5 trab.	2.828	1.574	1.843	11.055
6-9 trab.	2.267	1.541	2.078	8.817
10-25 trab.	3.646	3.371	3.412	15.849
26-49 trab.	2.600	2.383	1.412	9.832
50-249 trab.	4.669	6.448	919	22.883
250-499 trab.	2.163	1.492	0	4.663
500 o más trab.	3.122	1.182	0	24.710
CÁCERES				
NÚMERO DE EMPRESAS. SECTOR				
1-2 trab.	2.304	471	799	4.322
3-5 trab.	600	209	367	1.683
6-9 trab.	147	118	191	748
10-25 trab.	99	110	147	670
26-49 trab.	24	29	33	178
50-249 trab.	12	38	18	136
250-499 trab.	1	4	0	9
500 o más trab.	0	0	0	5
NÚMERO DE TRABAJADORES. SECTOR				
1-2 trab.	2.987	636	1.082	5.713
3-5 trab.	2.181	790	1.388	6.283
6-9 trab.	1.046	855	1.394	5.383
10-25 trab.	1.425	1.756	2.171	9.814
26-49 trab.	792	1.001	1.139	6.273
50-249 trab.	1.446	4.032	1.472	12.424
250-499 trab.	347	1.276	0	3.299
500 o más trab.	0	0	0	13.365

## 4. Empresas en alta en Extremadura según provincia y actividad económica de la empresa

SECC	NÚMERO DE EMPRESAS			NÚMERO DE TRABAJADORES			TRAB / EMP
	Badajoz	Cáceres	Extremadura	Badajoz	Cáceres	Extremadura	
A	4.082	3.187	<b>7.221</b>	24.671	10.224	<b>35.033</b>	<b>4,9</b>
B	66	28	<b>89</b>	531	273	<b>804</b>	<b>9,0</b>
C	1.522	844	<b>2.328</b>	15.397	7.821	<b>23.264</b>	<b>10,0</b>
D	74	35	<b>101</b>	736	763	<b>1.498</b>	<b>14,8</b>
E	75	72	<b>135</b>	2.356	1.489	<b>4.015</b>	<b>29,7</b>
F	2.190	1.555	<b>3.638</b>	11.197	8.646	<b>19.505</b>	<b>5,4</b>
G	4.821	2.693	<b>7.286</b>	25.576	13.919	<b>39.476</b>	<b>5,4</b>
H	883	416	<b>1.276</b>	6.733	2.729	<b>9.445</b>	<b>7,4</b>
I	2.030	1.617	<b>3.622</b>	10.731	7.974	<b>18.705</b>	<b>5,2</b>
J	228	118	<b>321</b>	2.433	1.271	<b>3.699</b>	<b>11,5</b>
K	297	188	<b>449</b>	2.645	1.289	<b>3.945</b>	<b>8,8</b>
L	180	92	<b>272</b>	328	171	<b>499</b>	<b>1,8</b>
M	1.121	605	<b>1.680</b>	6.626	3.143	<b>9.993</b>	<b>5,9</b>
N	700	387	<b>954</b>	10.975	5.116	<b>16.224</b>	<b>17,0</b>
P	365	228	<b>576</b>	9.219	6.984	<b>16.059</b>	<b>27,9</b>
Q	840	539	<b>1.314</b>	26.122	16.527	<b>42.449</b>	<b>32,3</b>
R	362	241	<b>589</b>	1.917	1.238	<b>3.147</b>	<b>5,3</b>
S	816	507	<b>1.280</b>	3.577	2.062	<b>5.651</b>	<b>4,4</b>
T	89	120	<b>208</b>	109	131	<b>238</b>	<b>1,1</b>
U	2	0	<b>2</b>	4	0	<b>4</b>	<b>2,0</b>

A Agricultura, ganadería, silvicultura y pesca

B Industrias extractivas

C Industria manufacturera

D Suministro de energía eléctrica, gas, vapor y aire acondicionado

E Suministro de agua, actividades de saneamiento, gestión de residuos y descontaminación

F Construcción

G Comercio al por mayor y al por menor; reparación de vehículos de motor y motocicletas

H Transporte y almacenamiento

I Hostelería

J Información y comunicaciones

K Actividades financieras y de seguros

L Actividades inmobiliarias

M Actividades profesionales, científicas y técnicas

N Actividades administrativas y servicios auxiliares

P Educación

Q Actividades sanitarias y de servicios sociales

R Actividades artísticas, recreativas y de entretenimiento

S Otros servicios

T Actividades de los hogares como empleadores de personal doméstico; actividades de los hogares como productores de bienes y servicios para uso propio

U Actividades de organizaciones y organismos extraterritoriales

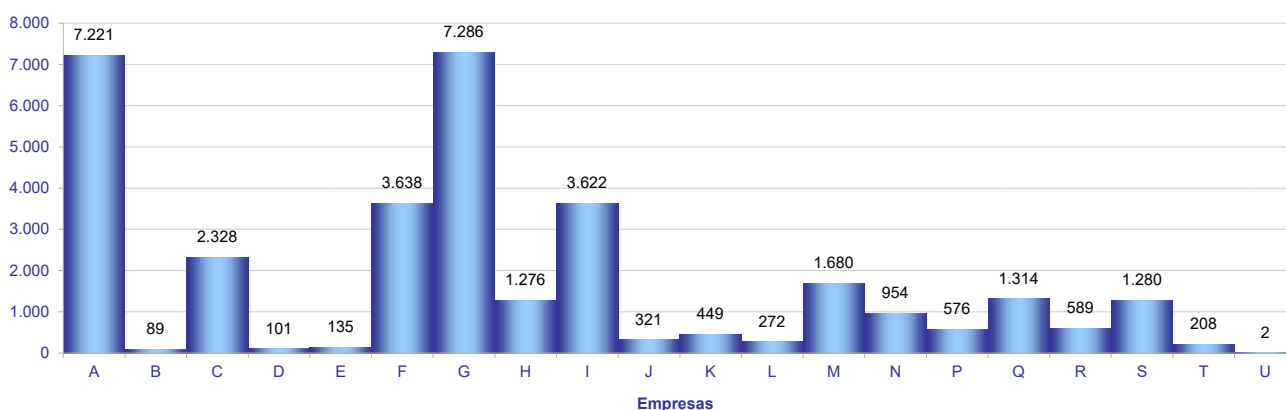

**5. Empresas en alta en Extremadura según tamaño de la localidad y sector de la empresa**

SECTOR	TAMAÑO		
	Rural	Intermedia	Urbana
Agricultura	2.941	2.785	1.619
Industria	593	1.084	1.069
Construcción	873	1.276	1.614
Servicios	2.529	5.224	12.900
<b>Total</b>	<b>6.936</b>	<b>10.369</b>	<b>17.202</b>

*Población rural hasta 2.000 habitantes*  
*Población intermedia desde 2.001 hasta 10.000 habitantes*  
*Población urbana más de 10.000 habitantes*

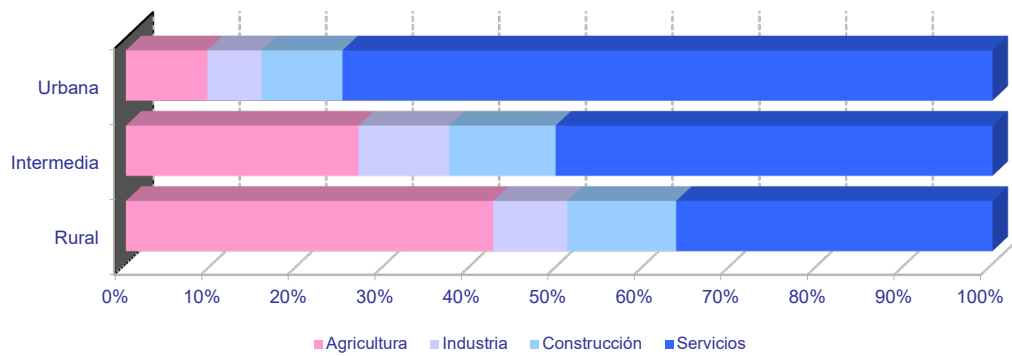
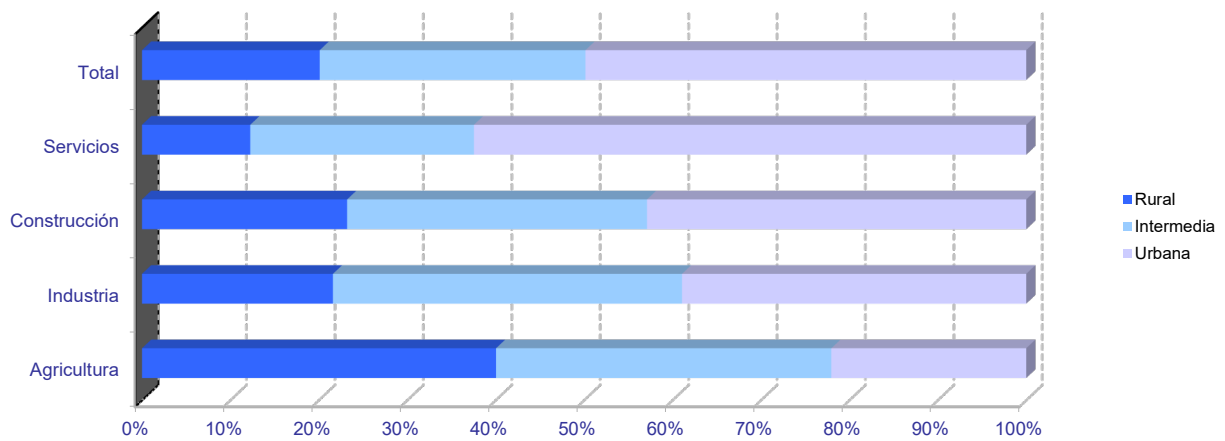

## Empresas en alta en Extremadura por municipio de residencia y sector de actividad

## PROVINCIA DE BADAJOZ

	NÚMERO DE EMPRESAS					NÚMERO DE TRABAJADORES				
	TOTAL	SECTOR DE ACTIVIDAD				TOTAL	SECTOR DE ACTIVIDAD			
		Agricultura	Industria	Construcción	Servicios		Agricultura	Industria	Construcción	Servicios
06001-Acedera	48	35	1	1	11	336	298	4	1	33
06002-Aceuchal	225	86	17	29	93	1.061	542	75	93	351
06003-Ahillones	19	3	1	4	11	65	5	1	19	40
06004-Alange	61	27	5	7	22	482	293	12	18	159
06005-Albuera, La	60	14	12	8	26	384	80	146	26	132
06006-Alburquerque	216	88	20	18	90	911	258	237	62	354
06007-Alconchel	42	20	5	3	14	111	42	25	10	34
06008-Alconera	11	0	7	3	1	139	0	120	18	1
06009-Ajucén	7	3	0	1	3	22	7	0	1	14
06010-Almendral	45	18	4	6	17	91	28	8	12	43
06011-Almendralejo	1.232	196	130	132	774	8.567	672	1.259	719	5.917
06012-Arroyo de San Serván	141	49	14	15	63	836	286	132	67	351
06013-Atalaya	5	1	0	1	3	36	1	0	1	34
06014-Azuaga	274	59	19	30	166	1.036	148	195	139	554
06015-Badajoz	4.534	279	222	326	3.707	46.270	1.889	2.447	2.479	39.455
06016-Barcarrota	90	25	6	8	51	375	48	14	39	274
06017-Baterno	4	3	0	0	1	4	3	0	0	1
06018-Benquerencia de la Serena	33	21	3	3	6	59	39	6	6	8
06019-Berlanga	74	21	12	12	29	187	45	24	59	59
06020-Bienvenida	41	9	8	6	18	441	16	71	37	317
06021-Bodonal de la Sierra	18	6	3	1	8	41	12	6	1	22
06022-Burguillos del Cerro	51	14	8	4	25	199	28	55	6	110
06023-Cabeza del Buey	163	51	11	12	89	1.190	76	84	39	991
06024-Cabeza la Vaca	24	5	8	5	6	70	12	31	13	14
06025-Calamonte	157	26	17	25	89	707	197	64	118	328
06026-Calera de León	28	8	5	4	11	132	58	51	7	16
06027-Calzadilla de los Barros	27	17	1	4	5	59	40	2	9	8
06028-Campanario	115	20	22	19	54	500	42	143	94	221
06029-Campillo de Llerena	49	27	1	6	15	155	67	2	32	54
06030-Capilla	4	4	0	0	0	4	4	0	0	0
06031-Carmonita	9	5	1	0	3	53	49	1	0	3
06032-Carrascalejo, El	2	1	0	0	1	3	2	0	0	1
06033-Casas de Don Pedro	28	7	1	5	15	99	34	2	15	48
06034-Casas de Reina	7	3	1	0	3	19	6	4	0	9
06035-Castilblanco	22	9	2	4	7	72	9	5	5	53
06036-Castuera	223	50	24	11	138	771	85	134	38	514
06042-Cheles	17	8	2	1	6	44	12	3	3	26
06037-Codosera, La	56	11	2	4	39	250	46	6	10	188
06038-Cordobilla de Lácara	25	15	3	0	7	96	69	7	0	20
06039-Coronada, La	34	10	3	5	16	173	87	6	17	63
06040-Corte de Peleas	33	16	2	1	14	108	62	9	1	36
06041-Cristina	6	3	2	0	1	37	14	22	0	1
06043-Don Alvaro	15	2	1	2	10	137	5	4	40	88
06044-Don Benito	1.304	191	97	140	876	11.939	2.327	1.337	714	7.561
06045-Entrín Bajo	11	5	2	1	3	18	6	6	2	4
06046-Esparragalejo	14	3	2	2	7	64	5	10	3	46
06047-Esparragosa de la Serena	21	9	4	2	6	44	13	16	3	12
06048-Esparragosa de Lares	36	16	3	8	9	74	23	4	19	28
06049-Feria	30	14	2	6	8	102	34	4	30	34
06050-Fregenal de la Sierra	157	24	26	15	92	1.122	86	393	58	585
06051-Fuenlabrada de los Montes	64	36	6	2	20	141	50	11	8	72
06052-Fuente de Cantos	174	44	19	24	87	795	86	94	108	507
06053-Fuente del Arco	26	12	1	2	11	87	27	6	5	49
06054-Fuente del Maestre	228	92	15	22	99	1.067	248	353	81	385
06055-Fuentes de León	51	13	8	9	21	155	27	50	32	46
06056-Garbayuela	14	3	1	4	6	33	9	2	12	10
06057-Garlitos	8	3	0	1	4	23	11	0	3	9
06058-Garrovilla, La	54	18	9	7	20	393	166	44	19	164
06059-Granja de Torrehermosa	73	17	5	10	41	240	44	8	62	126
06903-Guadiana	70	24	6	12	28	446	209	14	123	100
06060-Guareña	248	83	27	25	113	1.429	551	418	79	381
06061-Haba, La	29	3	6	7	13	134	3	89	17	25
06062-Helechosa de los Montes	17	9	0	2	6	49	35	0	6	8
06063-Herrera del Duque	102	26	5	10	61	405	57	128	35	185
06064-Higuera de la Serena	21	4	1	5	11	64	5	2	6	51
06065-Higuera de Llerena	10	5	1	2	2	24	5	1	16	2
06066-Higuera de Vargas	29	12	3	2	12	120	69	13	5	33
06067-Higuera la Real	73	15	14	8	36	424	41	246	23	114
06068-Hinojosa del Valle	11	6	0	0	5	52	8	0	0	44
06069-Hornachos	99	31	8	13	47	310	72	43	58	137
06070-Jerez de los Caballeros	329	67	40	30	192	2.822	311	1.415	121	975
06071-Lapa, La	9	5	0	2	2	14	9	0	2	3
06073-Llera	13	0	1	5	7	20	0	4	9	7
06074-Llerena	239	28	14	17	180	2.688	112	131	48	2.397
06072-Lobón	66	15	10	7	34	654	36	80	48	490
06075-Magacela	15	7	1	3	4	60	27	6	7	20
06076-Maguilla	32	17	4	4	7	72	41	13	7	11
06077-Malcocinado	7	3	2	0	2	10	5	2	0	3
06078-Malpartida de la Serena	8	2	1	0	5	41	2	2	0	37
06079-Manchita	22	10	0	6	6	44	13	0	21	10
06080-Medellín	72	39	7	3	23	347	198	24	5	120
06081-Medina de las Torres	21	5	3	5	8	65	6	6	31	22
06082-Mengabril	14	6	2	1	5	79	46	20	1	12
06083-Mérida	2.051	131	121	159	1.640	26.886	2.513	1.742	881	21.750
06084-Mirandilla	25	15	0	4	6	96	42	0	21	33



## Empresas en alta en Extremadura por municipio de residencia y sector de actividad

## PROVINCIA DE BADAJOZ

	NÚMERO DE EMPRESAS					NÚMERO DE TRABAJADORES				
	TOTAL	SECTOR DE ACTIVIDAD				TOTAL	SECTOR DE ACTIVIDAD			
		Agricultura	Industria	Construcción	Servicios		Agricultura	Industria	Construcción	Servicios
06085-Monesterio	174	29	29	25	91	829	114	162	78	475
06086-Montemolín	46	24	3	5	14	108	42	8	23	35
06087-Monterrubio de la Serena	66	22	10	8	26	143	30	34	19	60
06088-Montijo	386	57	34	52	243	2.151	378	442	214	1.117
06089-Morera, La	27	16	1	2	8	52	30	1	7	14
06090-Nava de Santiago, La	27	21	2	0	4	61	25	5	0	31
06091-Navalvillar de Pela	147	59	13	13	62	553	178	46	47	282
06092-Nogales	29	12	5	5	7	147	22	67	10	48
06093-Oliva de la Frontera	117	12	22	18	65	591	90	178	54	269
06094-Oliva de Mérida	49	21	3	10	15	163	64	7	67	25
06095-Olivenza	329	86	25	56	162	2.632	1.224	137	338	933
06096-Orellana de la Sierra	5	1	0	1	3	9	1	0	1	7
06097-Orellana la Vieja	98	21	6	14	57	362	82	40	95	145
06098-Palomas	17	9	0	1	7	49	33	0	1	15
06099-Parra, La	27	11	2	8	6	58	26	3	20	9
06100-Peñalsordo	17	5	2	1	9	51	5	5	2	39
06101-Peraleda del Zaucejo	18	10	3	2	3	87	53	27	4	3
06102-Puebla de Alcocer	47	20	3	4	20	191	62	31	7	91
06103-Puebla de la Calzada	178	36	16	35	91	1.144	305	117	250	472
06104-Puebla de la Reina	22	15	0	4	3	29	18	0	7	4
06107-Puebla de Obando	34	11	3	9	11	208	133	11	22	42
06108-Puebla de Sancho Pérez	60	9	13	8	30	1.314	20	48	39	1.207
06105-Puebla del Maestre	17	10	1	3	3	25	13	2	6	4
06106-Puebla del Prior	12	5	2	0	5	28	14	6	0	8
06902-Pueblonuevo del Guadiana	54	28	2	5	19	430	242	143	12	33
06109-Quintana de la Serena	140	10	44	16	70	618	18	304	45	251
06110-Reina	5	4	0	1	0	42	33	0	9	0
06111-Rena	15	11	1	0	3	78	74	1	0	3
06112-Retamal de Llerena	19	13	1	4	1	73	55	1	16	1
06113-Ribera del Fresno	103	27	8	18	50	619	43	50	85	441
06114-Risco	2	1	0	0	1	4	3	0	0	1
06115-Roca de la Sierra, La	54	30	4	4	16	181	99	8	17	57
06116-Salvaleón	36	8	6	5	17	177	23	23	32	99
06117-Salvatierra de los Barros	37	13	5	8	11	194	47	89	22	36
06119-San Pedro de Mérida	15	6	0	0	9	74	12	0	0	62
06123-San Vicente de Alcántara	178	31	45	14	88	1.017	111	514	99	293
06118-Sancti-Spíritus	4	1	0	0	3	26	3	0	0	23
06120-Santa Amalia	137	46	9	15	67	589	226	144	70	149
06121-Santa Marta	162	47	12	31	72	647	92	55	134	366
06122-Santos de Maimona, Los	210	46	20	31	113	924	154	119	127	524
06124-Segura de León	41	8	3	6	24	138	22	12	19	85
06125-Siruela	51	13	8	3	27	156	30	22	17	87
06126-Solana de los Barros	100	49	4	21	26	353	196	6	79	72
06127-Talarrubias	105	34	8	14	49	701	247	122	79	253
06128-Talavera la Real	188	51	20	20	97	1.111	333	320	55	403
06129-Táliga	21	10	3	4	4	74	45	4	16	9
06130-Tamurejo	2	0	0	0	2	28	0	0	0	28
06131-Torre de Miguel Sesmero	45	12	6	7	20	387	24	221	40	102
06132-Torremayor	25	14	3	1	7	247	153	19	20	55
06133-Torremejía	62	22	7	11	22	285	56	132	46	51
06134-Trasierra	11	4	0	3	4	37	16	0	16	5
06135-Trujillanos	32	2	3	2	25	179	2	28	20	129
06136-Usagre	57	33	2	11	11	257	118	12	102	25
06137-Valdecaballeros	32	7	4	8	13	89	14	13	38	24
06901-Valdelacalzada	110	61	5	16	28	1.353	1.051	32	123	147
06138-Valdetorres	36	18	3	3	12	302	223	24	9	46
06139-Valencia de las Torres	20	15	1	1	3	81	64	2	9	6
06140-Valencia del Mombuey	8	1	3	1	3	31	1	21	2	7
06141-Valencia del Ventoso	30	5	7	1	17	90	6	30	12	42
06146-Valle de la Serena	29	13	1	3	12	46	19	1	8	18
06147-Valle de Matamoros	5	0	0	3	2	17	0	0	13	4
06148-Valle de Santa Ana	20	6	1	4	9	58	11	4	15	28
06142-Valverde de Burguillos	8	1	4	1	2	39	2	32	3	2
06143-Valverde de Leganés	133	25	17	21	70	712	223	93	116	280
06144-Valverde de Llerena	7	1	1	1	4	16	1	3	7	5
06145-Valverde de Mérida	15	8	2	1	4	90	62	6	6	16
06149-Villafraña de los Barros	397	75	36	55	231	3.025	192	934	207	1.692
06150-Villagarcía de la Torre	18	3	2	5	8	41	4	3	18	16
06151-Villagonzalo	30	12	5	4	9	71	36	15	6	14
06152-Villalba de los Barros	53	29	2	8	14	246	86	2	67	91
06153-Villanueva de la Serena	879	226	60	91	502	8.960	3.204	786	584	4.386
06154-Villanueva del Fresno	77	32	8	9	28	274	80	37	16	141
06156-Villar de Rena	45	29	2	5	9	247	207	10	7	23
06155-Villar del Rey	65	23	6	11	25	216	66	36	49	65
06157-Villarta de los Montes	4	1	0	1	2	8	3	0	2	3
06158-Zafra	575	26	49	49	451	4.064	63	969	276	2.756
06159-Zahínos	89	37	11	7	34	320	168	51	36	65
06160-Zalamea de la Serena	104	10	12	18	64	395	15	37	45	298
06162-Zarza, La	105	20	12	19	54	404	96	32	56	220
06161-Zarza-Capilla	7	1	1	1	4	73	1	42	2	28

## Empresas en alta en Extremadura por municipio de residencia y sector de actividad

## PROVINCIA DE CÁCERES

	NÚMERO DE EMPRESAS					NÚMERO DE TRABAJADORES				
	TOTAL	SECTOR DE ACTIVIDAD				TOTAL	SECTOR DE ACTIVIDAD			
		Agricultura	Industria	Construcción	Servicios		Agricultura	Industria	Construcción	Servicios
10001-Abadía	4	0	0	2	2	5	0	0	2	3
10002-Abertura	7	2	0	1	4	14	2	0	2	10
10003-Acebo	23	3	2	2	16	82	32	3	3	44
10004-Acehúche	25	6	6	3	10	64	10	19	5	30
10005-Aceituna	9	0	0	3	6	49	0	0	36	13
10006-Ahigal	36	7	3	4	22	112	12	28	5	67
10903-Alagón del Río	21	4	5	3	9	119	7	32	36	44
10007-Albalá	15	2	0	6	7	101	3	0	10	88
10008-Alcántara	62	24	3	11	24	299	41	10	48	200
10009-Alcollarín	10	8	0	1	1	43	41	0	1	1
10010-Alcuéscar	75	18	3	11	43	359	147	3	47	162
10012-Aldea del Cano	16	7	1	1	7	72	20	6	6	40
10013-Aldea del Obispo, La	9	6	0	1	2	12	6	0	3	3
10011-Aldeacentenera	29	12	4	6	7	128	33	8	34	53
10014-Aldeanueva de la Vera	54	30	0	6	18	103	51	0	17	35
10015-Aldeanueva del Camino	30	1	7	1	21	201	2	28	2	169
10016-Aldehuela de Jerte	8	4	1	2	1	22	9	1	11	1
10017-Alía	40	28	2	2	8	104	74	5	5	20
10018-Aliseda	60	25	8	5	22	197	103	27	13	54
10019-Almaraz	47	5	10	7	25	1.482	8	882	78	514
10020-Almoharín	54	13	10	5	26	319	39	141	21	118
10021-Arroyo de la Luz	130	21	10	33	66	520	46	29	152	293
10023-Arroyomolinos	21	10	1	4	6	47	24	2	7	14
10022-Arroyomolinos de la Vera	11	8	0	1	2	43	28	0	1	14
10024-Baños de Montemayor	40	0	5	4	31	241	0	33	13	195
10025-Barrado	25	19	0	1	5	63	32	0	1	30
10026-Belvis de Monroy	10	4	0	0	6	61	14	0	0	47
10027-Benquerencia	0	0	0	0	0	0	0	0	0	0
10028-Berrocalejo	5	2	0	0	3	6	3	0	0	3
10029-Berzocana	23	14	2	2	5	72	57	4	5	6
10030-Bohonal de Ibor	11	1	1	1	8	96	1	1	3	91
10031-Botija	7	3	1	0	3	10	3	1	0	6
10032-Brozás	78	31	10	11	26	180	61	28	32	59
10033-Cabañas del Castillo	13	7	1	1	4	31	20	3	3	5
10034-Cabezabellosa	7	2	0	3	2	26	6	0	16	4
10035-Cabezuela del Valle	254	194	2	6	52	974	586	22	8	358
10036-Cabrero	38	33	3	0	2	93	77	6	0	10
10037-Cáceres	3.297	186	149	293	2.669	35.893	823	1.774	2.312	30.984
10038-Cachorrilla	4	4	0	0	0	5	5	0	0	0
10039-Cadalso	3	0	0	0	3	5	0	0	0	5
10040-Calzadilla	13	5	1	2	5	74	18	1	31	24
10041-Caminomorisco	32	8	2	5	17	101	18	8	8	67
10042-Campillo de Deleitosa	2	0	0	1	1	3	0	0	2	1
10043-Campo Lugar	41	28	2	3	8	187	138	8	8	33
10044-Cañamero	64	13	12	5	34	227	20	41	10	156
10045-Cañaveral	33	4	5	3	21	131	13	59	5	54
10046-Carbajo	4	1	0	0	3	43	5	0	0	38
10047-Carcaboso	49	11	4	13	21	174	23	9	57	85
10048-Carrascalejo	11	3	2	3	3	27	3	3	18	3
10049-Casar de Cáceres	137	12	25	29	71	1.317	21	529	144	623
10050-Casar de Palomero	48	27	2	1	18	206	114	3	1	88
10051-Casares de las Hurdes	6	0	0	2	4	30	0	0	4	26
10052-Casas de Don Antonio	7	1	1	1	4	59	1	1	5	52
10053-Casas de Don Gómez	13	2	1	3	7	30	3	5	5	17
10056-Casas de Millán	13	8	0	3	2	17	11	0	4	2
10057-Casas de Miravete	4	2	0	0	2	9	6	0	0	3
10054-Casas del Castañar	37	25	0	2	10	99	64	0	2	33
10055-Casas del Monte	22	4	1	4	13	187	6	110	22	49
10058-Casatejada	54	26	7	5	16	392	174	114	8	96
10059-Casillas de Coria	8	5	0	2	1	17	7	0	9	1
10060-Castañar de Ibor	32	11	2	5	14	89	23	4	13	49
10061-Ceclavín	46	17	5	12	12	169	80	8	62	19
10062-Cedillo	17	4	1	6	6	54	18	1	18	17
10063-Cerezo	0	0	0	0	0	0	0	0	0	0
10064-Cilleros	37	12	2	9	14	97	20	3	47	27
10065-Collado de la Vera	25	23	0	1	1	60	58	0	1	1
10066-Conquista de la Sierra	5	3	0	0	2	8	3	0	0	5
10067-Coria	382	46	21	44	271	2.835	77	151	587	2.020
10068-Cuacos de Yuste	75	33	11	4	27	472	60	213	10	189
10069-Cumbre, La	21	9	0	3	9	62	18	0	12	32
10070-Deleitosa	25	5	5	2	13	72	9	14	5	44
10071-Descargamaría	5	1	1	1	2	7	3	1	1	2
10072-Eljas	16	1	4	3	8	89	13	54	3	19
10073-Escorial	23	9	6	3	5	75	14	39	3	19
10075-Fresnedoso de Ibor	6	4	0	0	2	7	4	0	0	3
10076-Galisteo	41	26	5	2	8	161	55	26	5	75
10077-Garciaz	20	13	0	3	4	46	27	0	13	6
10078-Garganta, La	5	0	0	4	1	9	0	0	8	1
10079-Garganta la Olla	43	33	0	2	8	125	87	0	2	36
10080-Gargantilla	9	3	2	0	4	25	3	4	0	18
10081-Gargüera	9	7	0	0	2	16	12	0	0	4
10082-Garrovilas de Alconétar	41	13	2	9	17	100	14	2	15	69
10083-Garvín	5	4	0	0	1	12	11	0	0	1
10084-Gata	36	9	2	7	18	256	32	10	16	198
10085-Gordo, El	14	2	1	2	9	174	2	106	6	60

## Empresas en alta en Extremadura por municipio de residencia y sector de actividad

## PROVINCIA DE CÁCERES

	NÚMERO DE EMPRESAS					NÚMERO DE TRABAJADORES				
	TOTAL	SECTOR DE ACTIVIDAD				TOTAL	SECTOR DE ACTIVIDAD			
		Agricultura	Industria	Construcción	Servicios		Agricultura	Industria	Construcción	Servicios
10086-Granja, La	9	3	2	1	3	26	6	12	3	5
10087-Guadalupe	71	12	5	7	47	301	31	9	30	231
10088-Guijo de Coria	7	4	1	1	1	9	6	1	1	1
10089-Guijo de Galisteo	50	19	2	5	24	164	24	5	22	113
10090-Guijo de Granadilla	13	5	0	2	6	39	13	0	6	20
10091-Guijo de Santa Bárbara	10	2	1	0	7	32	2	1	0	29
10092-Herguijuela	9	3	0	1	5	19	4	0	3	12
10093-Hernán-Pérez	10	2	0	3	5	12	2	0	5	5
10094-Herrera de Alcántara	12	7	1	1	3	66	29	20	1	16
10095-Herreruela	20	14	2	1	3	91	31	47	1	12
10096-Hervás	131	4	15	18	94	658	19	162	33	444
10097-Higuera de Albalat	2	0	0	1	1	4	0	0	3	1
10098-Hinojal	11	3	0	5	3	23	3	0	12	8
10099-Holguera	14	8	1	0	5	30	10	1	0	19
10100-Hoyos	22	4	2	0	16	66	9	5	0	52
10101-Huéлага	4	2	0	0	2	8	3	0	0	5
10102-Ibahernando	10	3	2	4	1	20	5	5	8	2
10103-Jaraicejo	22	7	1	2	12	98	24	1	4	69
10104-Jaraíz de la Vera	222	75	26	19	102	996	228	133	68	567
10105-Jarandilla de la Vera	119	23	7	15	74	497	42	24	73	358
10106-Jarilla	2	0	0	0	2	9	0	0	0	9
10107-Jerte	104	71	1	3	29	351	226	6	7	112
10108-Ladrillar	3	0	0	1	2	6	0	0	1	5
10109-Logrosán	96	48	8	7	33	502	170	43	14	275
10110-Losar de la Vera	90	30	7	8	45	340	69	26	19	226
10111-Madrigal de la Vera	60	11	3	10	36	277	41	10	33	193
10112-Madrigalejo	53	19	5	5	24	904	751	38	14	101
10113-Madroñera	61	18	5	11	27	160	26	8	19	107
10114-Majadas	29	12	3	4	10	278	105	63	78	32
10115-Malpartida de Cáceres	126	6	20	19	81	665	8	144	122	391
10116-Malpartida de Plasencia	163	42	21	36	64	1.253	107	483	132	531
10117-Marchagaz	4	2	0	2	0	7	3	0	4	0
10118-Mata de Alcántara	10	3	0	2	5	26	4	0	4	18
10119-Membrío	21	11	3	4	3	80	27	5	11	37
10120-Mesas de Ibor	1	0	0	0	1	2	0	0	0	2
10121-Miajadas	325	36	39	42	208	1.953	96	690	194	973
10122-Millanes	7	1	1	1	4	22	2	3	1	16
10123-Mirabel	11	1	4	2	4	107	7	11	61	28
10124-Mohedas de Granadilla	27	5	3	7	12	73	9	18	21	25
10125-Monroy	37	23	2	4	8	68	43	6	7	12
10126-Montánchez	59	7	10	13	29	232	9	59	35	129
10127-Montehermoso	191	39	20	25	107	790	79	161	88	462
10128-Moraleja	251	33	30	30	158	1.090	75	170	115	730
10129-Morcillo	8	4	0	1	3	25	8	0	1	16
10130-Navaconcejo	149	107	2	7	33	517	260	28	28	201
10131-Navalmoral de la Mata	539	39	37	55	408	3.927	142	792	341	2.652
10132-Navalvillar de Ibor	6	2	1	1	2	12	6	1	2	3
10133-Navas del Madroño	37	12	3	10	12	90	26	13	32	19
10134-Navezuelas	11	1	0	2	8	21	1	0	6	14
10135-Nuñomoral	22	0	1	10	11	103	0	6	47	50
10136-Oliva de Plasencia	19	14	0	1	4	39	26	0	8	5
10137-Palomero	8	3	1	1	3	8	3	1	1	3
10138-Pasarón de la Vera	37	26	1	3	7	89	67	2	7	13
10139-Pedroso de Acim	8	4	1	0	3	38	12	18	0	8
10140-Peraleda de la Mata	60	28	8	6	18	380	53	200	39	88
10141-Peraleda de San Román	9	4	0	2	3	22	4	0	14	4
10142-Perales del Puerto	24	5	3	2	14	58	8	3	10	37
10143-Pescueza	8	6	1	0	1	22	8	2	0	12
10144-Pesga, La	16	1	0	2	13	50	2	0	6	42
10145-Piedras Albas	1	0	0	0	1	14	0	0	0	14
10146-Pinofranqueado	75	20	2	10	43	419	32	3	71	313
10147-Piornal	126	103	4	3	16	254	195	15	3	41
10148-Plasencia	1.297	81	88	162	966	10.573	268	992	1.205	8.108
10149-Plasenzuela	11	3	1	2	5	99	5	1	3	90
10150-Portaje	12	9	0	1	2	22	15	0	5	2
10151-Portezuelo	10	6	0	2	2	33	11	0	14	8
10152-Pozuelo de Zarzón	15	5	3	2	5	80	6	24	15	35
10905-Pueblonuevo de Miramonte	19	12	2	1	4	45	34	2	1	8
10153-Puerto de Santa Cruz	4	1	0	1	2	17	1	0	10	6
10154-Rebollar	29	26	0	0	3	61	54	0	0	7
10155-Riolobos	42	22	3	3	14	124	40	30	10	44
10156-Robledillo de Gata	6	0	0	0	6	8	0	0	0	8
10157-Robledillo de la Vera	8	3	0	0	5	14	4	0	0	10
10158-Robledillo de Trujillo	6	1	0	3	2	61	1	0	10	50
10159-Robledollano	13	3	2	1	7	46	15	21	1	9
10160-Romangordo	8	2	1	2	3	35	3	4	7	21
10901-Rosalejo	66	44	4	5	13	144	80	6	12	46
10161-Ruanes	3	1	1	0	1	8	1	5	0	2
10162-Salorino	24	19	1	2	2	90	79	1	8	2
10163-Salvatierra de Santiago	9	1	3	1	4	37	1	25	1	10
10164-San Martín de Trevejo	21	1	1	4	15	72	15	1	6	50
10165-Santa Ana	7	3	0	3	1	33	3	0	29	1
10166-Santa Cruz de la Sierra	16	4	2	2	8	44	7	25	2	10
10167-Santa Cruz de Paniagua	14	10	0	2	2	69	15	0	8	46
10168-Santa Marta de Magasca	7	5	1	1	0	33	21	2	10	0

## Empresas en alta en Extremadura por municipio de residencia y sector de actividad

## PROVINCIA DE CÁCERES

	NÚMERO DE EMPRESAS					NÚMERO DE TRABAJADORES				
	TOTAL	SECTOR DE ACTIVIDAD				TOTAL	SECTOR DE ACTIVIDAD			
		Agricultura	Industria	Construcción	Servicios		Agricultura	Industria	Construcción	Servicios
10169-Santiago de Alcántara	7	3	0	3	1	52	3	0	48	1
10170-Santiago del Campo	5	1	1	1	2	67	1	60	2	4
10171-Santibáñez el Alto	10	6	1	0	3	37	31	1	0	5
10172-Santibáñez el Bajo	18	4	3	2	9	57	4	8	2	43
10173-Saucedilla	33	14	3	5	11	331	183	89	28	31
10174-Segura de Toro	5	0	0	1	4	13	0	0	3	10
10175-Serradilla	34	10	4	7	13	90	42	7	17	24
10176-Serrejón	19	12	1	0	6	56	29	1	0	26
10177-Sierra de Fuentes	31	2	4	13	12	85	3	7	34	41
10178-Talaván	17	5	0	7	5	74	11	0	27	36
10179-Talaveruela de la Vera	8	1	0	3	4	11	1	0	6	4
10180-Talayuela	264	110	12	32	110	1.744	867	115	139	623
10181-Tejeda de Tiétar	29	15	1	4	9	136	93	1	23	19
10904-Tiétar	28	17	3	1	7	88	65	5	2	16
10182-Toril	19	14	1	1	3	107	85	14	2	6
10183-Tornavacas	99	84	1	3	11	239	205	1	4	29
10184-Torno, El	54	39	2	1	12	145	76	5	1	63
10187-Torre de Don Miguel	12	1	0	2	9	53	1	0	4	48
10188-Torre de Santa María	13	1	2	2	8	42	2	10	10	20
10185-Torrecilla de los Angeles	16	5	1	1	9	266	5	8	27	226
10186-Torrecillas de la Tiesa	46	18	5	8	15	265	43	35	45	142
10190-Torrejón el Rubio	34	21	1	1	11	107	47	2	1	57
10189-Torrejoncillo	72	17	6	18	31	365	78	24	75	188
10191-Torremenga	26	12	1	5	8	79	36	1	28	14
10192-Torremocha	11	4	2	1	4	20	6	4	4	6
10193-Torreorgaz	38	4	4	15	15	155	5	10	63	77
10194-Torrequemada	20	4	7	3	6	59	4	33	3	19
10195-Trujillo	415	66	44	48	257	2.805	123	526	325	1.831
10196-Valdastillas	34	24	0	0	10	1.000	71	0	0	929
10197-Valdecañas de Tajo	2	1	0	1	0	2	1	0	1	0
10198-Valdefuentes	38	11	5	3	19	306	21	7	15	263
10199-Valdehúncar	2	0	0	1	1	10	0	0	3	7
10200-Valdelacasa de Tajo	15	5	3	3	4	29	15	4	3	7
10201-Valdemorales	4	0	0	2	2	40	0	0	4	36
10202-Valdeobispo	20	10	0	3	7	31	16	0	7	8
10203-Valencia de Alcántara	196	49	16	21	110	657	157	57	59	384
10204-Valverde de la Vera	22	12	0	3	7	44	24	0	4	16
10205-Valverde del Fresno	63	13	5	9	36	211	44	12	29	126
10902-Vegaviana	14	5	0	2	7	44	19	0	15	10
10206-Viandar de la Vera	2	0	1	1	0	8	0	6	2	0
10207-Villa del Campo	4	2	0	0	2	12	9	0	0	3
10208-Villa del Rey	4	2	0	1	1	27	7	0	12	8
10209-Villamesías	8	6	0	0	2	22	9	0	0	13
10210-Villamiel	17	6	3	1	7	29	7	11	1	10
10211-Villanueva de la Sierra	13	8	2	1	2	49	40	6	1	2
10212-Villanueva de la Vera	91	31	9	12	39	331	73	31	70	157
10213-Villar del Pedroso	28	13	2	4	9	47	25	3	7	12
10214-Villar de Plasencia	11	4	1	0	6	21	4	4	0	13
10215-Villasbuenas de Gata	17	5	1	2	9	56	7	1	9	39
10216-Zarza de Granadilla	56	12	6	8	30	217	21	63	13	120
10217-Zarza de Montánchez	11	4	1	2	4	13	4	2	2	5
10218-Zarza la Mayor	26	8	3	4	11	99	14	9	12	64
10219-Zorita	37	24	2	2	9	124	45	2	46	31