

Empresas dadas de alta en la Seguridad Social en Extremadura

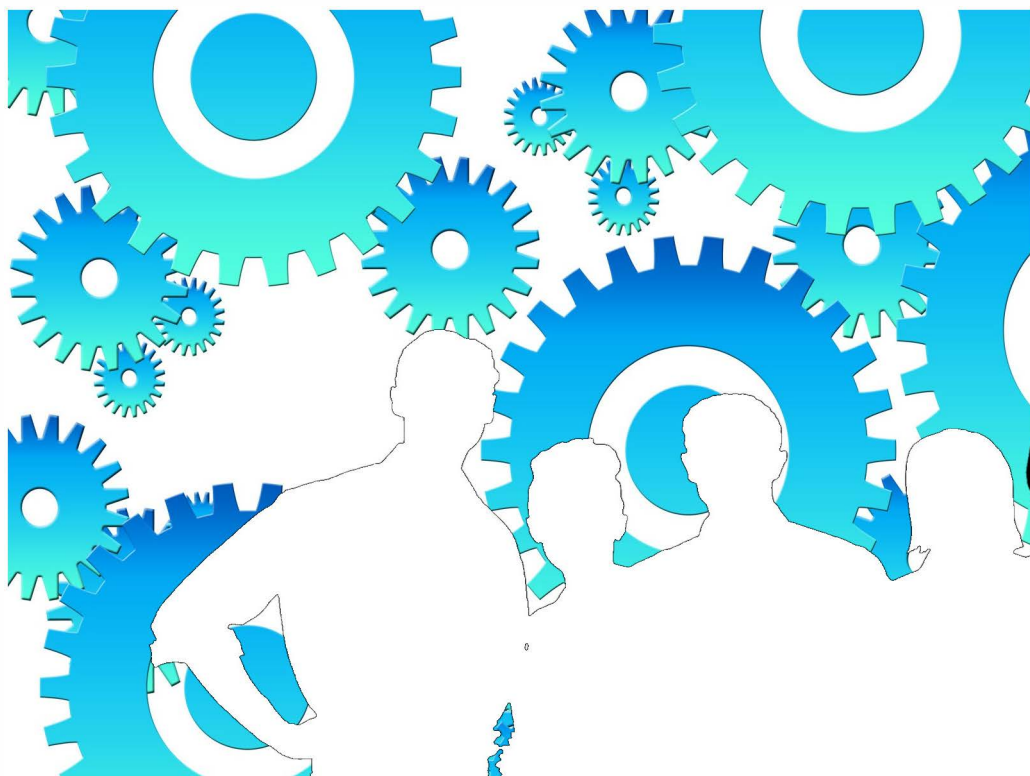

Junio 2023

ieex
Instituto de Estadística
de Extremadura

JUNTA DE EXTREMADURA

NOTAS ACLARATORIAS:

Se recoge la información relativa a empresas en alta laboral que figuran inscritas en la Seguridad Social.

La información de este apartado se ha obtenido a partir del fichero de Cuentas de Cotización de la Seguridad Social por cuenta ajena con excepción del Sistema Especial de Empleados de Hogar, siguiendo la metodología que utiliza el Ministerio de Inclusión, Seguridad Social y Migraciones.

Bajo una Cuenta de Cotización figuran agrupados los trabajadores afiliados que pertenecen a una misma empresa, desarrollan su actividad laboral en una misma provincia y sus características frente a la cotización son homogéneas.

En esta publicación una empresa agrupa todas las Cuentas de Cotización con el mismo número de Identificación Fiscal.

A cada empresa se le ha asignado la actividad económica asociada a su cuenta de cotización, cuando sólo tiene una, o a la cuenta de cotización con más trabajadores, cuando tiene varias. Siguiendo la metodología que utiliza el Ministerio de Inclusión, Seguridad Social y Migraciones, se excluye del sector servicios "Administración Pública y defensa; Seguridad Social obligatoria".

Los datos para Extremadura y para cada provincia corresponden a las empresas que tienen algún centro de trabajo en el respectivo territorio. Dado que una misma empresa puede tener centros de trabajo en las dos provincias, la suma de los datos de las empresas de Badajoz y Cáceres no tiene por qué coincidir con la cifra para Extremadura. La misma reflexión se aplica a los resultados municipales.

El tamaño de la empresa corresponde con el número de trabajadores por territorio que tiene la empresa.

ÍNDICE

Empresas en alta en Extremadura.....	4
1. Según provincia y tamaño de la empresa	4
2. Según provincia y sector de la empresa	4
3. Según provincia y actividad económica de la empresa	5
4. Según tamaño de la localidad y sector de la empresa	6
Empresas en alta en Extremadura por municipio de residencia y sector de actividad.....	7
Provincia de Badajoz.....	7
Provincia de Cáceres.....	10

Empresas en alta en el régimen General en Extremadura.

33.051

1. Empresas en alta en Extremadura según provincia y tamaño de la empresa

TAMAÑO	NÚMERO DE EMPRESAS			NÚMERO DE TRABAJADORES		
	Badajoz	Cáceres	Extremadura	Badajoz	Cáceres	Extremadura
1-2 trab.	11.513	7.535	18.658	15.241	9.884	24.607
3-5 trab.	4.656	2.795	7.263	17.497	10.399	27.176
6-9 trab.	2.014	1.178	3.050	14.462	8.464	21.906
10-25 trab.	1.798	1.019	2.695	26.949	15.289	40.427
26-49 trab.	487	274	734	17.187	9.484	25.815
50-249 trab.	384	215	579	37.302	19.541	55.302
250-499 trab.	23	18	49	7.282	6.017	17.004
500 o más trab.	20	6	23	30.516	13.877	47.154
Total	20.895	13.040	33.051	166.436	92.955	259.391

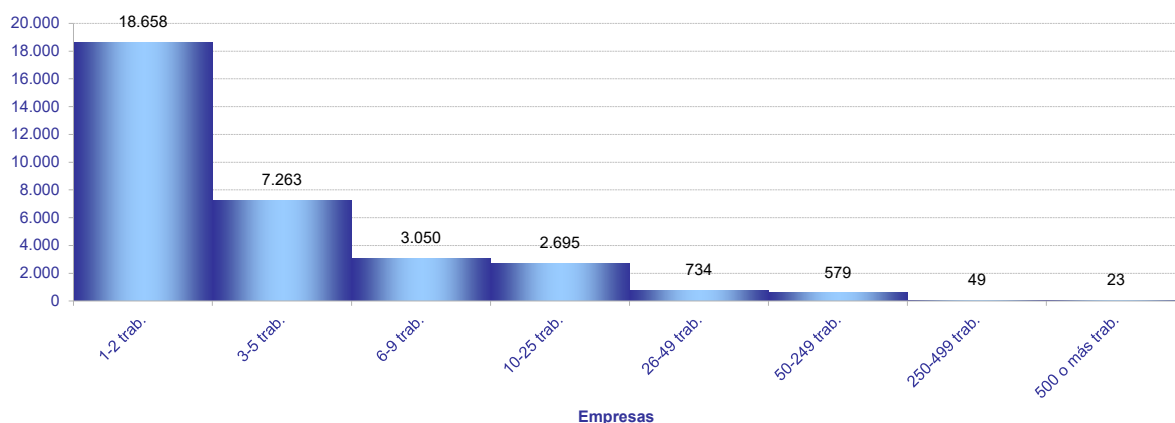

2. Empresas en alta en Extremadura según provincia y sector de la empresa

SECTOR	NÚMERO DE EMPRESAS			NÚMERO DE TRABAJADORES			TRAB / EMP
	Badajoz	Cáceres	Extremadura	Badajoz	Cáceres	Extremadura	Extrem.
Agricultura	3.995	2.767	6.715	23.960	8.742	32.714	4,9
Industria	1.750	952	2.645	19.515	10.698	30.384	11,5
Construcción	2.187	1.499	3.582	11.759	9.073	20.672	5,8
Servicios	12.963	7.822	20.109	111.202	64.442	175.621	8,7
Total	20.895	13.040	33.051	166.436	92.955	259.391	7,8

Provincia de Badajoz

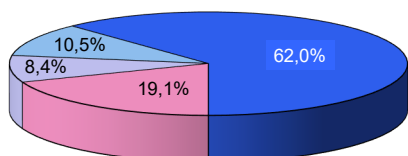

Provincia de Cáceres

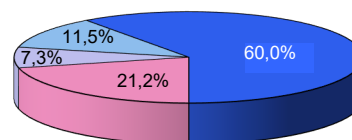

Extremadura

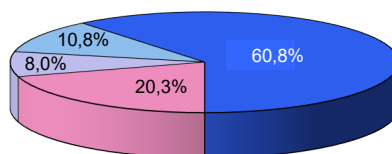

■ Agricultura ■ Industria ■ Construcción ■ Servicios

3. Empresas en alta en Extremadura según provincia, tamaño de la empresa y sector de la empresa

TAMAÑO

Extremadura	Agricultura	Industria	Construcción	Servicios
NÚMERO DE EMPRESAS. SECTOR				
1-2 trab.	4.595	1.193	1.814	11.056
3-5 trab.	1.236	598	857	4.572
6-9 trab.	417	310	418	1.905
10-25 trab.	307	319	374	1.695
26-49 trab.	82	114	78	460
50-249 trab.	67	98	39	375
250-499 trab.	6	10	2	31
500 o más trab.	5	3	0	15
NÚMERO DE TRABAJADORES. SECTOR				
1-2 trab.	5.902	1.631	2.469	14.605
3-5 trab.	4.568	2.254	3.241	17.113
6-9 trab.	2.977	2.242	3.013	13.674
10-25 trab.	4.613	4.827	5.552	25.435
26-49 trab.	2.910	4.047	2.626	16.232
50-249 trab.	6.574	10.041	2.970	35.717
250-499 trab.	2.049	3.550	801	10.604
500 o más trab.	3.121	1.792	0	42.241
Badajoz				
NÚMERO DE EMPRESAS. SECTOR				
1-2 trab.	2.594	775	1.114	7.030
3-5 trab.	760	396	515	2.985
6-9 trab.	284	206	258	1.266
10-25 trab.	226	218	236	1.118
26-49 trab.	65	86	49	287
50-249 trab.	56	63	15	250
250-499 trab.	6	3	0	14
500 o más trab.	4	3	0	13
NÚMERO DE TRABAJADORES. SECTOR				
1-2 trab.	3.354	1.064	1.514	9.309
3-5 trab.	2.851	1.487	1.941	11.218
6-9 trab.	2.021	1.486	1.859	9.096
10-25 trab.	3.401	3.212	3.450	16.886
26-49 trab.	2.332	3.058	1.656	10.141
50-249 trab.	5.504	6.395	1.339	24.064
250-499 trab.	2.083	1.036	0	4.163
500 o más trab.	2.414	1.777	0	26.325
Cáceres				
NÚMERO DE EMPRESAS. SECTOR				
1-2 trab.	2.034	454	754	4.293
3-5 trab.	481	207	365	1.742
6-9 trab.	134	109	180	755
10-25 trab.	83	110	141	685
26-49 trab.	22	29	34	189
50-249 trab.	13	37	24	141
250-499 trab.	0	6	1	11
500 o más trab.	0	0	0	6
NÚMERO DE TRABAJADORES. SECTOR				
1-2 trab.	2.589	615	1.029	5.651
3-5 trab.	1.736	783	1.392	6.488
6-9 trab.	969	789	1.310	5.396
10-25 trab.	1.221	1.747	2.112	10.209
26-49 trab.	773	984	1.134	6.593
50-249 trab.	1.454	3.779	1.844	12.464
250-499 trab.	0	2.001	252	3.764
500 o más trab.	0	0	0	13.877

4. Empresas en alta en Extremadura según provincia y actividad económica de la empresa

SECC	NÚMERO DE EMPRESAS			NÚMERO DE TRABAJADORES			TRAB / EMP
	Badajoz	Cáceres	Extremadura	Badajoz	Cáceres	Extremadura	
A	3.995	2.767	6.715	23.960	8.742	32.714	4,9
B	63	25	86	527	264	792	9,2
C	1.538	823	2.325	15.777	8.121	23.903	10,3
D	74	33	98	743	749	1.491	15,2
E	75	71	136	2.468	1.564	4.198	30,9
F	2.187	1.499	3.582	11.759	9.073	20.672	5,8
G	4.874	2.702	7.342	26.139	13.701	39.814	5,4
H	880	416	1.271	7.489	2.888	10.373	8,2
I	2.112	1.638	3.723	11.472	8.341	19.808	5,3
J	238	115	329	2.669	1.326	3.997	12,1
K	306	188	458	2.699	1.318	4.028	8,8
L	180	97	277	343	178	521	1,9
M	1.148	622	1.727	7.107	3.208	10.540	6,1
N	691	395	948	10.801	5.095	15.809	16,7
P	351	228	561	9.831	7.517	17.205	30,7
Q	858	555	1.349	26.558	17.095	43.664	32,4
R	393	257	631	2.138	1.461	3.592	5,7
S	849	497	1.299	3.855	2.193	6.050	4,7
T	82	112	193	100	121	219	1,1
U	1	0	1	1	0	1	1,0

A Agricultura, ganadería, silvicultura y pesca

B Industrias extractivas

C Industria manufacturera

D Suministro de energía eléctrica, gas, vapor y aire acondicionado

E Suministro de agua, actividades de saneamiento, gestión de residuos y descontaminación

F Construcción

G Comercio al por mayor y al por menor; reparación de vehículos de motor y motocicletas

H Transporte y almacenamiento

I Hostelería

J Información y comunicaciones

K Actividades financieras y de seguros

L Actividades inmobiliarias

M Actividades profesionales, científicas y técnicas

N Actividades administrativas y servicios auxiliares

P Educación

Q Actividades sanitarias y de servicios sociales

R Actividades artísticas, recreativas y de entretenimiento

S Otros servicios

T Actividades de los hogares como empleadores de personal doméstico; actividades de los hogares como productores de bienes y servicios para uso propio

U Actividades de organizaciones y organismos extraterritoriales

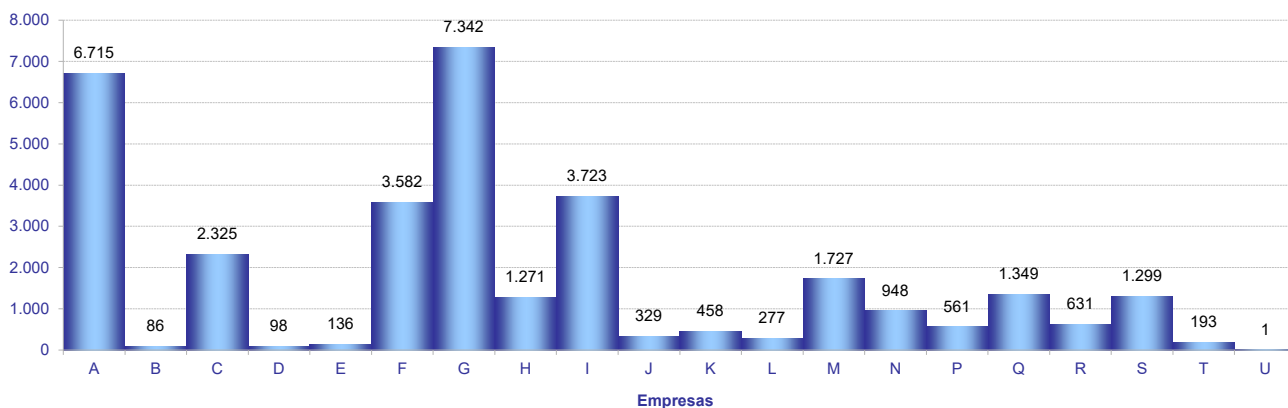

5. Empresas en alta en Extremadura según tamaño de la localidad y sector de la empresa

SECTOR	TAMAÑO		
	Rural	Intermedia	Urbana
Agricultura	2.657	2.618	1.554
Industria	593	1.075	1.060
Construcción	851	1.236	1.618
Servicios	2.594	5.283	13.082
Total	6.695	10.212	17.314

Población rural hasta 2.000 habitantes

Población intermedia desde 2.001 hasta 10.000 habitantes

Población urbana más de 10.000 habitantes

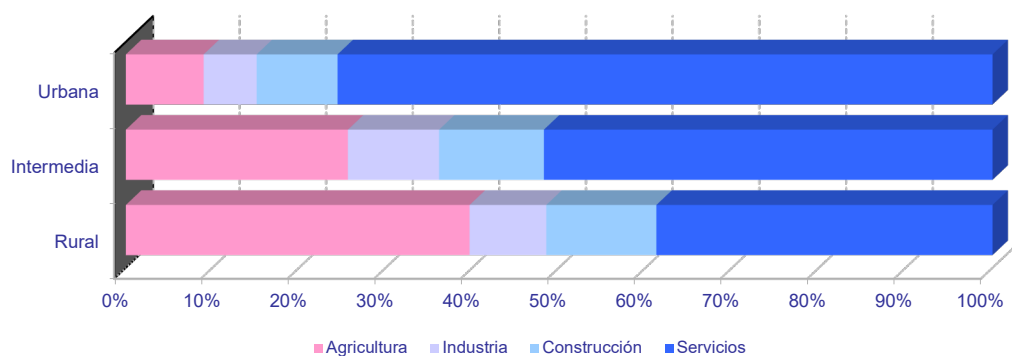
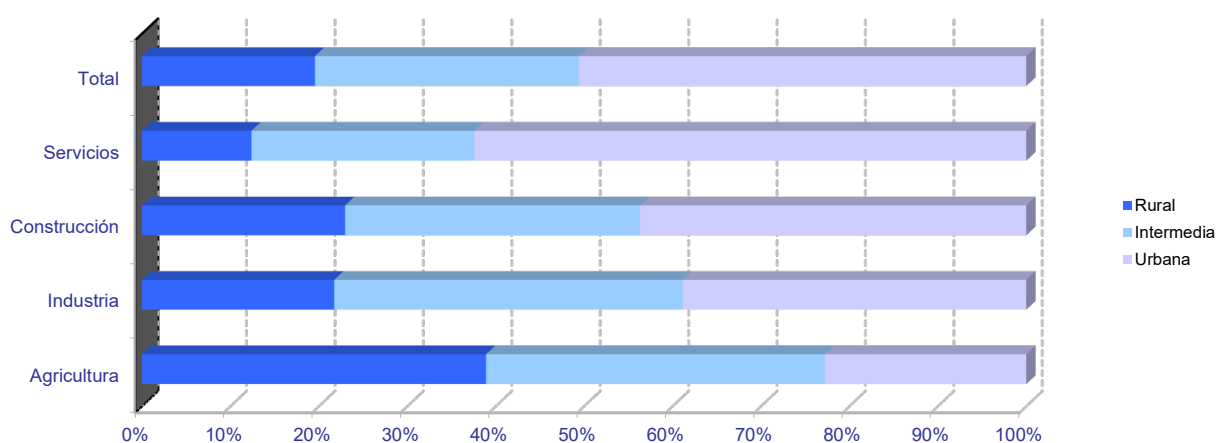

Empresas en alta en Extremadura por municipio de residencia y sector de actividad

PROVINCIA DE BADAJOZ

	NÚMERO DE EMPRESAS					NÚMERO DE TRABAJADORES				
	TOTAL	SECTOR DE ACTIVIDAD				TOTAL	SECTOR DE ACTIVIDAD			
		Agricultura	Industria	Construcción	Servicios		Agricultura	Industria	Construcción	Servicios
06001-Acedera	47	32	1	1	13	359	311	5	4	39
06002-Aceuchal	214	86	16	25	87	1.203	693	71	73	366
06003-Ahillones	20	5	0	3	12	54	8	0	7	39
06004-Alange	63	27	5	9	22	541	337	22	28	154
06005-Albuera, La	58	13	12	7	26	348	89	139	27	93
06006-Alburquerque	204	78	19	15	92	863	230	222	74	337
06007-Alconchel	43	20	5	4	14	123	51	28	9	35
06008-Alconera	14	0	8	2	4	144	0	119	14	11
06009-Ajucén	7	3	0	1	3	49	5	0	1	43
06010-Almendral	40	15	5	2	18	167	25	7	4	131
06011-Almendralejo	1.252	188	131	133	800	9.154	651	1.296	773	6.434
06012-Arroyo de San Serván	153	46	16	14	77	892	312	126	66	388
06013-Atalaya	5	2	0	1	2	41	7	0	1	33
06014-Azuaga	260	52	19	27	162	1.044	141	208	118	577
06015-Badajoz	4.641	268	222	345	3.806	47.492	1.692	2.413	2.668	40.719
06016-Barcarrota	83	21	5	6	51	391	58	14	42	277
06017-Baterno	1	0	0	0	1	1	0	0	0	1
06018-Benquerencia de la Serena	31	20	3	1	7	52	35	6	2	9
06019-Berlanga	59	15	12	7	25	138	30	21	35	52
06020-Bienvenida	37	10	8	3	16	411	15	55	21	320
06021-Bodonal de la Sierra	20	5	3	4	8	46	7	4	12	23
06022-Burguillos del Cerro	59	12	9	7	31	213	25	55	8	125
06023-Cabeza del Buey	153	47	11	11	84	1.290	70	84	57	1.079
06024-Cabeza la Vaca	29	7	7	7	8	67	13	24	12	18
06025-Calamonte	150	24	17	29	80	671	185	67	110	309
06026-Calera de León	31	6	6	4	15	104	20	50	13	21
06027-Calzadilla de los Barros	28	17	1	5	5	67	41	3	13	10
06028-Campanario	119	20	23	19	57	496	47	145	89	215
06029-Campillo de Llerena	46	18	1	7	20	154	58	2	21	73
06030-Capilla	4	4	0	0	0	4	4	0	0	0
06031-Carmonita	18	12	1	0	5	78	72	1	0	5
06032-Carrascalejo, El	2	1	0	0	1	3	2	0	0	1
06033-Casas de Don Pedro	29	5	1	6	17	109	35	2	18	54
06034-Casas de Reina	5	2	1	0	2	15	4	3	0	8
06035-Castilblanco	24	8	4	4	8	76	9	7	11	49
06036-Castuera	217	48	23	7	139	780	77	128	34	541
06042-Cheles	11	4	0	1	6	33	7	0	3	23
06037-Codosera, La	53	11	3	3	36	257	49	6	7	195
06038-Cordobilla de Lácara	27	15	3	0	9	105	75	6	0	24
06039-Coronada, La	35	10	4	6	15	133	53	6	15	59
06040-Corte de Peleas	39	22	2	1	14	100	56	8	1	35
06041-Cristina	6	2	3	0	1	33	8	24	0	1
06043-Don Alvaro	18	2	1	2	13	144	5	7	21	111
06044-Don Benito	1.302	200	96	139	867	12.102	2.139	1.416	723	7.824
06045-Entrín Bajo	9	4	2	1	2	18	4	7	2	5
06046-Esparragalejo	12	1	2	2	7	35	4	11	3	17
06047-Esparragosa de la Serena	23	13	4	2	4	41	17	16	3	5
06048-Esparragosa de Lares	32	16	3	7	6	75	28	5	18	24
06049-Feria	29	11	3	7	8	100	33	6	23	38
06050-Fregenal de la Sierra	160	25	26	15	94	1.127	76	376	68	607
06051-Fuenlabrada de los Montes	78	47	6	2	23	175	66	9	10	90
06052-Fuente de Cantos	175	43	18	23	91	762	82	91	94	495
06053-Fuente del Arco	24	9	1	1	13	69	18	6	2	43
06054-Fuente del Maestre	215	91	14	23	87	1.109	295	334	97	383
06055-Fuentes de León	52	14	9	9	20	147	25	46	30	46
06056-Garbayuela	15	4	2	5	4	30	9	2	13	6
06057-Garlitos	9	3	0	2	4	23	10	0	4	9
06058-Garrovilla, La	54	19	8	8	19	335	149	44	22	120
06059-Granja de Torrehermosa	71	19	5	7	40	231	70	9	23	129
06903-Guadiana	84	31	6	12	35	484	221	13	132	118
06060-Guareña	244	81	26	26	111	1.450	533	449	73	395
06061-Haba, La	27	3	6	8	10	161	3	114	23	21
06062-Helechosa de los Montes	12	6	0	0	6	38	30	0	0	8
06063-Herrera del Duque	105	28	6	15	56	406	48	134	41	183
06064-Higuera de la Serena	20	5	1	4	10	67	7	3	6	51
06065-Higuera de Llerena	7	5	1	1	0	28	14	1	13	0
06066-Higuera de Vargas	34	14	3	4	13	145	88	12	12	33
06067-Higuera la Real	66	13	13	6	34	433	24	286	13	110
06068-Hinojosa del Valle	11	4	0	0	7	49	5	0	0	44
06069-Hornachos	102	34	9	12	47	359	78	45	81	155
06070-Jerez de los Caballeros	339	65	42	34	198	3.010	337	1.510	141	1.022
06071-Lapa, La	10	4	0	3	3	15	7	0	5	3
06073-Llera	9	0	1	3	5	24	0	4	14	6
06074-Llerena	251	28	14	17	192	2.764	105	127	46	2.486
06072-Lobón	71	15	12	7	37	700	35	86	25	554
06075-Magacela	16	8	1	2	5	65	28	5	8	24
06076-Maguilla	23	9	5	2	7	57	27	9	7	14
06077-Malcocinado	6	2	3	0	1	9	3	5	0	1
06078-Malpartida de la Serena	9	1	1	0	7	42	2	1	0	39
06079-Manchita	23	9	0	6	8	41	11	0	16	14
06080-Medellín	69	37	8	2	22	329	164	25	5	135
06081-Medina de las Torres	21	3	3	6	9	69	4	6	19	40
06082-Mengabril	14	7	1	2	4	79	40	13	4	22
06083-Mérida	2.059	124	121	150	1.664	27.666	2.070	1.857	911	22.828
06084-Mirandilla	21	13	0	4	4	105	50	0	23	32

Empresas en alta en Extremadura por municipio de residencia y sector de actividad

PROVINCIA DE BADAJOZ

	NÚMERO DE EMPRESAS					NÚMERO DE TRABAJADORES				
	TOTAL	SECTOR DE ACTIVIDAD				TOTAL	SECTOR DE ACTIVIDAD			
		Agricultura	Industria	Construcción	Servicios		Agricultura	Industria	Construcción	Servicios
06085-Monesterio	179	29	31	22	97	862	74	172	78	538
06086-Montemolín	41	21	3	2	15	99	41	8	15	35
06087-Monterrubio de la Serena	70	22	11	5	32	142	27	30	13	72
06088-Montijo	396	60	30	53	253	2.181	323	421	311	1.126
06089-Morera, La	32	18	1	2	11	57	31	1	7	18
06090-Nava de Santiago, La	22	17	2	0	3	60	30	6	0	24
06091-Navalvillar de Pela	143	57	9	15	62	572	162	44	122	244
06092-Nogales	25	8	5	5	7	151	12	67	20	52
06093-Oliva de la Frontera	112	14	21	17	60	586	71	174	76	265
06094-Oliva de Mérida	40	18	3	8	11	189	83	8	79	19
06095-Olivenza	339	77	29	57	176	2.877	1.341	167	353	1.016
06096-Orellana de la Sierra	3	1	0	1	1	4	2	0	1	1
06097-Orellana la Vieja	88	18	5	13	52	390	83	40	130	137
06098-Palomas	15	10	0	0	5	62	52	0	0	10
06099-Parra, La	24	9	3	6	6	63	21	5	26	11
06100-Peñalsordo	17	5	2	1	9	35	5	4	2	24
06101-Peraleda del Zaucejo	20	14	3	1	2	82	59	20	1	2
06102-Puebla de Alcocer	47	20	3	4	20	166	37	27	7	95
06103-Puebla de la Calzada	173	31	16	32	94	1.316	380	168	241	527
06104-Puebla de la Reina	19	14	0	2	3	27	18	0	4	5
06107-Puebla de Obando	32	12	3	9	8	200	131	10	21	38
06108-Puebla de Sancho Pérez	64	8	15	8	33	1.436	17	55	42	1.322
06105-Puebla del Maestre	18	10	1	3	4	24	12	2	6	4
06106-Puebla del Prior	6	2	2	0	2	16	8	6	0	2
06902-Pueblonuevo del Guadiana	59	30	2	4	23	428	240	145	4	39
06109-Quintana de la Serena	142	11	40	17	74	638	19	307	44	268
06110-Reina	3	3	0	0	0	34	34	0	0	0
06111-Rena	16	11	1	0	4	95	90	1	0	4
06112-Retamal de Llerena	15	10	1	3	1	62	45	1	15	1
06113-Ribera del Fresno	97	24	8	21	44	624	59	62	75	428
06114-Risco	2	1	0	0	1	4	2	0	0	2
06115-Roca de la Sierra, La	55	28	4	6	17	195	106	5	20	64
06116-Salvaleón	38	7	6	6	19	171	14	22	39	96
06117-Salvatierra de los Barros	39	11	6	7	15	196	42	95	17	42
06119-San Pedro de Mérida	13	5	0	0	8	79	10	0	0	69
06123-San Vicente de Alcántara	176	33	42	18	83	1.059	137	491	97	334
06118-Sancti-Spíritus	4	1	0	0	3	26	2	0	0	24
06120-Santa Amalia	145	54	10	17	64	669	285	158	72	154
06121-Santa Marta	162	47	13	34	68	592	86	53	123	330
06122-Santos de Maimona, Los	206	38	20	26	122	927	129	104	132	562
06124-Segura de León	37	5	3	6	23	120	14	8	22	76
06125-Siruela	52	13	8	4	27	148	17	23	19	89
06126-Solana de los Barros	103	55	4	19	25	380	193	6	108	73
06127-Talarrubias	107	36	7	14	50	641	209	112	101	219
06128-Talavera la Real	199	55	21	21	102	1.099	338	253	65	443
06129-Táliga	21	9	3	5	4	94	41	6	41	6
06130-Tamurejo	2	1	0	0	1	46	1	0	0	45
06131-Torre de Miguel Sesmero	47	11	7	8	21	384	22	215	35	112
06132-Torremayor	28	13	3	2	10	271	149	21	33	68
06133-Torremejía	65	25	8	11	21	306	45	144	62	55
06134-Trasierra	8	3	0	2	3	23	5	0	12	6
06135-Trujillanos	33	3	3	2	25	193	3	26	19	145
06136-Usagre	58	36	2	11	9	326	120	11	173	22
06137-Valdecaballeros	32	7	5	10	10	75	14	26	20	15
06901-Valdelacalzada	121	65	5	20	31	1.406	1.096	40	143	127
06138-Valdetorres	35	16	3	3	13	272	193	25	6	48
06139-Valencia de las Torres	21	15	1	1	4	80	63	2	8	7
06140-Valencia del Mombuey	15	3	4	0	8	37	4	21	0	12
06141-Valencia del Ventoso	28	3	7	1	17	79	5	26	10	38
06146-Valle de la Serena	30	11	1	6	12	49	15	1	13	20
06147-Valle de Matamoros	4	0	0	2	2	9	0	0	5	4
06148-Valle de Santa Ana	21	6	1	3	11	68	12	1	18	37
06142-Valverde de Burguillos	12	1	5	1	5	39	2	30	2	5
06143-Valverde de Leganés	152	26	19	22	85	756	301	94	83	278
06144-Valverde de Llerena	8	1	1	1	5	15	1	3	5	6
06145-Valverde de Mérida	15	8	2	1	4	60	26	6	6	22
06149-Villafraña de los Barros	405	71	34	57	243	3.166	159	946	193	1.868
06150-Villagarcía de la Torre	20	4	2	5	9	41	5	2	13	21
06151-Villagonzalo	30	12	5	3	10	71	33	17	6	15
06152-Villalba de los Barros	54	32	2	8	12	247	96	2	66	83
06153-Villanueva de la Serena	856	220	64	88	484	8.722	3.086	796	508	4.332
06154-Villanueva del Fresno	86	33	7	8	38	294	78	42	22	152
06156-Villar de Rena	55	39	2	4	10	306	264	10	5	27
06155-Villar del Rey	63	20	6	12	25	230	59	41	56	74
06157-Villarta de los Montes	5	1	0	2	2	9	3	0	2	4
06158-Zafra	582	24	47	53	458	4.350	57	1.082	360	2.851
06159-Zahínos	92	40	12	8	32	326	195	52	15	64
06160-Zalamea de la Serena	104	11	11	19	63	384	16	34	47	287
06162-Zarza, La	105	21	10	20	54	427	99	29	73	226
06161-Zarza-Capilla	7	1	1	1	4	72	1	42	4	25

Empresas en alta en Extremadura por municipio de residencia y sector de actividad

PROVINCIA DE CÁCERES

	NÚMERO DE EMPRESAS					NÚMERO DE TRABAJADORES				
	TOTAL	SECTOR DE ACTIVIDAD				TOTAL	SECTOR DE ACTIVIDAD			
		Agricultura	Industria	Construcción	Servicios		Agricultura	Industria	Construcción	Servicios
10001-Abadía	3	0	0	1	2	3	0	0	1	2
10002-Abertura	7	1	0	1	5	32	1	0	2	29
10003-Acebo	23	1	2	4	16	59	1	2	5	51
10004-Acehúche	23	4	7	3	9	72	8	20	14	30
10005-Aceituna	9	0	0	1	8	37	0	0	1	36
10006-Ahigal	29	5	3	3	18	98	21	26	4	47
10903-Alagón del Río	19	4	4	2	9	116	7	24	50	35
10007-Albalá	16	2	0	5	9	112	2	0	11	99
10008-Alcántara	60	23	2	9	26	335	37	10	93	195
10009-Alcollarín	7	6	0	1	0	34	33	0	1	0
10010-Alcuéscar	72	17	3	8	44	421	203	3	42	173
10012-Aldea del Cano	17	7	1	2	7	74	18	6	8	42
10013-Aldea del Obispo, La	10	6	0	1	3	19	7	0	3	9
10011-Aldeacentenera	27	11	4	7	5	124	22	9	44	49
10014-Aldeanueva de la Vera	53	30	0	4	19	125	55	0	16	54
10015-Aldeanueva del Camino	32	3	8	0	21	217	4	29	0	184
10016-Aldehuela de Jerte	7	4	1	2	0	24	8	1	15	0
10017-Alía	43	30	2	3	8	112	80	4	9	19
10018-Aliseda	58	23	8	4	23	212	122	25	13	52
10019-Almaraz	49	5	12	6	26	1.430	7	841	64	518
10020-Almoharín	56	16	8	5	27	327	20	119	16	172
10021-Arroyo de la Luz	133	23	10	29	71	579	62	27	137	353
10023-Arroyomolinos	16	7	1	2	6	37	21	2	3	11
10022-Arroyomolinos de la Vera	7	3	0	1	3	29	11	0	1	17
10024-Baños de Montemayor	39	1	4	5	29	244	1	33	14	196
10025-Barrado	18	13	0	1	4	44	18	0	1	25
10026-Belvis de Monroy	12	6	0	0	6	88	15	0	0	73
10027-Benquerencia	1	0	0	0	1	1	0	0	0	1
10028-Berrocalejo	4	2	0	0	2	5	3	0	0	2
10029-Berzocana	22	13	2	2	5	58	42	4	7	5
10030-Bohonal de Ibor	12	1	1	1	9	86	2	1	3	80
10031-Botija	8	2	1	1	4	16	4	1	6	5
10032-Brozás	75	29	10	13	23	221	71	33	44	73
10033-Cabañas del Castillo	14	6	1	3	4	33	7	4	17	5
10034-Cabezabellosa	4	1	0	2	1	16	1	0	14	1
10035-Cabezuela del Valle	172	112	2	5	53	725	347	24	9	345
10036-Cabrero	27	22	3	0	2	62	43	7	0	12
10037-Cáceres	3.322	183	145	290	2.704	37.279	683	1.724	2.659	32.213
10038-Cachorrilla	6	6	0	0	0	9	9	0	0	0
10039-Cadalso	3	0	0	0	3	6	0	0	0	6
10040-Calzadilla	11	4	1	2	4	52	12	2	33	5
10041-Caminomorisco	29	2	3	4	20	78	3	8	6	61
10042-Campillo de Deleitosa	2	0	0	1	1	2	0	0	1	1
10043-Campo Lugar	42	32	2	2	6	144	110	8	6	20
10044-Cañamero	63	10	13	4	36	238	15	42	8	173
10045-Cañaveral	35	4	5	5	21	146	9	56	8	73
10046-Carbajo	6	2	0	0	4	51	8	0	0	43
10047-Carcaboso	43	11	2	9	21	166	27	5	50	84
10048-Carrascalejo	8	1	2	3	2	31	2	5	22	2
10049-Casar de Cáceres	128	10	25	24	69	1.398	23	596	118	661
10050-Casar de Palomero	26	10	1	2	13	123	43	1	3	76
10051-Casares de las Hurdes	6	0	0	2	4	29	0	0	4	25
10052-Casas de Don Antonio	5	1	0	1	3	48	1	0	5	42
10053-Casas de Don Gómez	12	1	1	3	7	32	1	5	5	21
10056-Casas de Millán	14	9	0	3	2	17	11	0	4	2
10057-Casas de Miravete	4	2	0	0	2	9	6	0	0	3
10054-Casas del Castañar	26	13	0	2	11	57	19	0	2	36
10055-Casas del Monte	20	3	1	4	12	184	5	113	24	42
10058-Casatejada	53	26	7	3	17	455	250	116	6	83
10059-Casillas de Coria	8	5	0	2	1	18	8	0	9	1
10060-Castañar de Ibor	34	12	2	4	16	79	25	3	12	39
10061-Ceclavín	43	16	5	10	12	104	49	11	24	20
10062-Cedillo	24	5	1	9	9	157	20	1	76	60
10063-Cerezo	1	1	0	0	0	3	3	0	0	0
10064-Cilleros	33	10	1	9	13	123	16	1	41	65
10065-Collado de la Vera	26	23	0	1	2	52	47	0	1	4
10066-Conquista de la Sierra	5	3	0	0	2	8	3	0	0	5
10067-Coria	369	36	20	39	274	3.004	61	292	513	2.138
10068-Cuacos de Yuste	71	29	11	5	26	496	76	220	16	184
10069-Cumbre, La	23	7	1	4	11	73	15	2	23	33
10070-Deleitosa	23	4	5	2	12	66	7	12	3	44
10071-Descargamaría	4	1	1	1	1	5	2	1	1	1
10072-Eljas	19	1	4	3	11	83	17	43	4	19
10073-Escorial	21	8	6	2	5	82	15	33	4	30
10075-Fresnedoso de Ibor	6	4	0	0	2	6	4	0	0	2
10076-Galisteo	35	21	3	2	9	165	57	18	4	86
10077-Garciaz	18	13	0	2	3	31	26	0	2	3
10078-Garganta, La	4	0	0	3	1	5	0	0	4	1
10079-Garganta la Olla	35	23	0	2	10	77	39	0	2	36
10080-Gargantilla	11	4	1	0	6	24	5	2	0	17
10081-Gargüera	8	7	0	0	1	12	11	0	0	1
10082-Garrovillas de Alconétar	45	14	4	9	18	108	15	4	17	72
10083-Garvín	6	4	0	0	2	15	13	0	0	2
10084-Gata	40	13	2	6	19	268	39	11	12	206
10085-Gordo, El	10	2	1	2	5	157	2	89	8	58

Empresas en alta en Extremadura por municipio de residencia y sector de actividad

PROVINCIA DE CÁCERES

	NÚMERO DE EMPRESAS					NÚMERO DE TRABAJADORES				
	TOTAL	SECTOR DE ACTIVIDAD				TOTAL	SECTOR DE ACTIVIDAD			
		Agricultura	Industria	Construcción	Servicios		Agricultura	Industria	Construcción	Servicios
10086-Granja, La	8	3	2	1	2	27	7	12	4	4
10087-Guadalupe	69	12	5	8	44	311	32	10	32	237
10088-Guijo de Coria	6	4	1	0	1	9	7	1	0	1
10089-Guijo de Galisteo	46	16	2	4	24	158	27	3	14	114
10090-Guijo de Granadilla	16	6	1	2	7	103	13	1	41	48
10091-Guijo de Santa Bárbara	9	0	1	1	7	30	0	1	1	28
10092-Herguijuela	8	2	0	1	5	16	3	0	2	11
10093-Hernán-Pérez	9	2	0	3	4	11	3	0	4	4
10094-Herrera de Alcántara	12	7	1	1	3	75	34	20	1	20
10095-Herreruela	22	14	2	1	5	80	25	40	2	13
10096-Hervás	128	3	14	17	94	611	19	169	34	389
10097-Higuera de Albalat	1	0	0	1	0	2	0	0	2	0
10098-Hinojal	10	3	0	4	3	27	3	0	14	10
10099-Holguera	18	9	1	2	6	26	13	1	6	6
10100-Hoyos	24	4	2	2	16	123	20	5	3	95
10101-Huéлага	6	3	0	0	3	12	5	0	0	7
10102-Ibahernando	13	3	2	4	4	21	6	3	7	5
10103-Jaraicejo	22	8	1	2	11	103	23	1	4	75
10104-Jaraíz de la Vera	209	64	25	17	103	1.030	160	151	62	657
10105-Jarandilla de la Vera	120	24	8	12	76	543	47	20	61	415
10106-Jarilla	4	1	0	1	2	12	1	0	1	10
10107-Jerte	67	35	1	4	27	231	94	6	4	127
10108-Ladrillar	1	0	0	0	1	5	0	0	0	5
10109-Logrosán	99	45	10	10	34	510	164	41	25	280
10110-Losar de la Vera	87	25	7	5	50	335	65	22	15	233
10111-Madrigal de la Vera	62	13	3	7	39	261	40	10	21	190
10112-Madrigalejo	52	19	5	5	23	795	628	43	16	108
10113-Madroñera	58	21	6	8	23	159	29	9	17	104
10114-Majadas	29	10	3	5	11	293	107	62	69	55
10115-Malpartida de Cáceres	121	6	19	19	77	686	9	137	111	429
10116-Malpartida de Plasencia	167	45	20	37	65	1.381	104	600	194	483
10117-Marchagaz	5	1	1	2	1	17	3	2	11	1
10118-Mata de Alcántara	10	2	0	2	6	30	4	0	3	23
10119-Membrío	23	10	3	5	5	77	26	5	15	31
10120-Mesas de Ibor	1	0	0	0	1	1	0	0	0	1
10121-Miajadas	321	47	36	39	199	2.006	120	659	205	1.022
10122-Millanes	7	1	1	1	4	22	1	5	1	15
10123-Mirabel	9	1	3	2	3	97	8	10	61	18
10124-Mohedas de Granadilla	30	3	3	7	17	81	3	16	19	43
10125-Monroy	33	22	2	3	6	57	39	7	4	7
10126-Montánchez	63	6	12	12	33	243	9	55	36	143
10127-Montehermoso	198	39	22	22	115	837	64	178	78	517
10128-Moraleja	253	35	26	31	161	1.137	89	152	93	803
10129-Morcillo	5	3	0	0	2	7	5	0	0	2
10130-Navaconcejo	101	55	3	7	36	344	137	24	19	164
10131-Navalmoral de la Mata	523	33	39	49	402	4.234	115	1.019	394	2.706
10132-Navalvillar de Ibor	6	2	1	1	2	9	3	1	2	3
10133-Navas del Madroño	39	13	3	11	12	94	23	19	34	18
10134-Navezuelas	11	0	0	4	7	23	0	0	9	14
10135-Nuñomoral	20	1	1	9	9	98	3	1	30	64
10136-Oliva de Plasencia	22	15	0	2	5	38	23	0	8	7
10137-Palomero	7	2	1	1	3	7	2	1	1	3
10138-Pasarón de la Vera	27	15	1	3	8	58	29	3	7	19
10139-Pedroso de Acim	8	4	1	0	3	36	11	17	0	8
10140-Peraleda de la Mata	58	27	9	4	18	340	50	166	17	107
10141-Peraleda de San Román	7	3	0	2	2	23	3	0	17	3
10142-Perales del Puerto	25	6	1	3	15	57	12	1	10	34
10143-Pescueza	6	4	1	0	1	23	6	2	0	15
10144-Pesga, La	13	1	0	2	10	39	1	0	6	32
10145-Piedras Albas	2	0	0	1	1	14	0	0	4	10
10146-Pinofranqueado	67	13	3	9	42	429	21	4	81	323
10147-Piornal	91	69	3	1	18	164	101	13	4	46
10148-Plasencia	1.268	70	82	165	951	10.623	265	999	1.278	8.081
10149-Plasenzuela	11	2	1	2	6	112	2	1	3	106
10150-Portaje	15	10	0	1	4	23	17	0	2	4
10151-Portezuelo	10	6	0	2	2	36	13	0	14	9
10152-Pozuelo de Zarzón	14	4	3	2	5	77	5	20	9	43
10905-Pueblonuevo de Miramonte	21	14	2	1	4	58	47	3	1	7
10153-Puerto de Santa Cruz	5	0	0	2	3	17	0	0	10	7
10154-Rebollar	24	21	0	0	3	54	46	0	0	8
10155-Riolobos	40	18	3	3	16	121	33	29	10	49
10156-Robledillo de Gata	8	1	0	0	7	13	3	0	0	10
10157-Robledillo de la Vera	7	2	0	0	5	14	3	0	0	11
10158-Robledillo de Trujillo	5	1	0	3	1	41	1	0	6	34
10159-Robledollano	10	3	2	1	4	31	15	9	2	5
10160-Romangordo	6	2	1	1	2	19	3	1	1	14
10901-Rosalejo	65	41	5	7	12	182	116	8	17	41
10161-Ruanes	3	1	1	0	1	12	1	9	0	2
10162-Salorino	22	16	1	2	3	54	41	1	9	3
10163-Salvatierra de Santiago	10	1	3	2	4	34	1	23	2	8
10164-San Martín de Trevejo	21	1	1	4	15	80	1	1	6	72
10165-Santa Ana	6	3	0	3	0	20	4	0	16	0
10166-Santa Cruz de la Sierra	15	5	2	0	8	33	8	8	0	17
10167-Santa Cruz de Paniagua	12	8	0	1	3	25	13	0	1	11
10168-Santa Marta de Magasca	7	5	1	1	0	29	22	2	5	0

Empresas en alta en Extremadura por municipio de residencia y sector de actividad

PROVINCIA DE CÁCERES

	NÚMERO DE EMPRESAS					NÚMERO DE TRABAJADORES				
	TOTAL	SECTOR DE ACTIVIDAD				TOTAL	SECTOR DE ACTIVIDAD			
		Agricultura	Industria	Construcción	Servicios		Agricultura	Industria	Construcción	Servicios
10169-Santiago de Alcántara	5	2	0	2	1	50	2	0	47	1
10170-Santiago del Campo	6	1	1	1	3	68	1	60	2	5
10171-Santibáñez el Alto	10	6	0	0	4	28	21	0	0	7
10172-Santibáñez el Bajo	14	2	2	2	8	45	3	6	2	34
10173-Saucedilla	31	13	3	5	10	249	99	98	23	29
10174-Segura de Toro	6	0	0	1	5	16	0	0	2	14
10175-Serradilla	34	10	4	6	14	91	34	9	17	31
10176-Serrejón	18	12	1	0	5	84	59	1	0	24
10177-Sierra de Fuentes	24	1	3	9	11	65	2	4	21	38
10178-Talaván	16	4	0	6	6	68	11	0	23	34
10179-Talaveruela de la Vera	8	2	0	2	4	17	6	0	6	5
10180-Talayuela	258	104	12	30	112	1.747	750	148	222	627
10181-Tejeda de Tiétar	30	15	1	4	10	147	97	2	22	26
10904-Tiétar	39	25	2	1	11	123	98	3	3	19
10182-Toril	19	14	1	1	3	110	81	15	6	8
10183-Tornavacas	81	66	1	5	9	201	172	1	8	20
10184-Torno, El	47	32	2	1	12	133	63	5	2	63
10187-Torre de Don Miguel	13	2	0	2	9	62	2	0	3	57
10188-Torre de Santa María	10	0	2	2	6	44	0	10	7	27
10185-Torrecilla de los Angeles	15	6	1	2	6	277	6	8	33	230
10186-Torrecillas de la Tiesa	47	17	4	8	18	285	38	27	36	184
10190-Torrejón el Rubio	38	21	1	2	14	90	42	19	3	26
10189-Torrejoncillo	73	15	6	17	35	378	71	24	63	220
10191-Torremenga	21	7	1	5	8	71	20	1	35	15
10192-Torremocha	12	5	2	1	4	32	6	5	1	20
10193-Torreorgaz	36	4	4	13	15	168	5	11	65	87
10194-Torrequemada	20	2	7	3	8	58	2	30	4	22
10195-Trujillo	418	70	41	48	259	2.829	141	512	306	1.870
10196-Valdastillas	16	7	0	0	9	636	13	0	0	623
10197-Valdecañas de Tajo	2	1	0	1	0	2	1	0	1	0
10198-Valdefuentes	40	12	5	3	20	278	26	6	13	233
10199-Valdehúncar	2	0	0	1	1	10	0	0	4	6
10200-Valdelacasa de Tajo	14	4	2	2	6	27	12	2	4	9
10201-Valdemorales	4	0	0	2	2	37	0	0	5	32
10202-Valdeobispo	19	9	0	2	8	36	15	0	9	12
10203-Valencia de Alcántara	184	41	17	21	105	671	150	60	60	401
10204-Valverde de la Vera	18	9	0	3	6	48	20	0	4	24
10205-Valverde del Fresno	69	12	5	10	42	255	47	13	57	138
10902-Vegaviana	14	4	0	1	9	28	14	0	2	12
10206-Viandar de la Vera	3	0	1	2	0	10	0	6	4	0
10207-Villa del Campo	5	3	0	0	2	8	4	0	0	4
10208-Villa del Rey	4	2	0	1	1	16	5	0	5	6
10209-Villamesías	11	7	0	1	3	27	11	0	2	14
10210-Villamiel	19	6	3	3	7	45	8	17	4	16
10211-Villanueva de la Sierra	10	5	0	2	3	19	11	0	2	6
10212-Villanueva de la Vera	94	30	9	12	43	311	77	28	68	138
10213-Villar del Pedroso	28	13	0	5	10	52	29	0	8	15
10214-Villar de Plasencia	10	3	1	0	6	22	3	5	0	14
10215-Villasbuenas de Gata	17	5	1	1	10	44	8	2	1	33
10216-Zarza de Granadilla	62	13	6	7	36	261	27	66	14	154
10217-Zarza de Montánchez	13	5	1	3	4	17	6	2	3	6
10218-Zarza la Mayor	27	10	2	4	11	93	49	7	9	28
10219-Zorita	35	24	1	2	8	128	42	1	31	54