

Empresas dadas de alta en la Seguridad Social en Extremadura

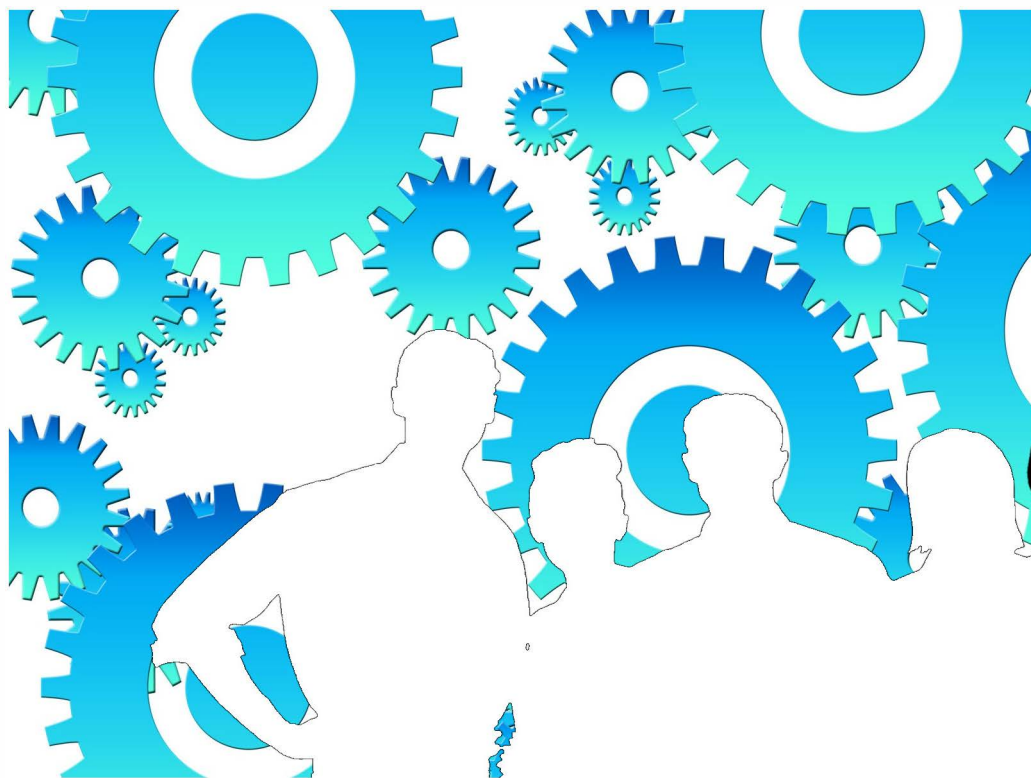

Julio 2021

ieex
Instituto de Estadística
de Extremadura

JUNTA DE EXTREMADURA

NOTAS ACLARATORIAS:

Se recoge la información relativa a empresas en alta laboral que figuran inscritas en la Seguridad Social.

La información de este apartado se ha obtenido a partir del fichero de Cuentas de Cotización de la Seguridad Social por cuenta ajena con excepción del Sistema Especial de Empleados de Hogar, siguiendo la metodología que utiliza el Ministerio de Inclusión, Seguridad Social y Migraciones.

Bajo una Cuenta de Cotización figuran agrupados los trabajadores afiliados que pertenecen a una misma empresa, desarrollan su actividad laboral en una misma provincia y sus características frente a la cotización son homogéneas.

En esta publicación una empresa agrupa todas las Cuentas de Cotización con el mismo número de Identificación Fiscal.

A cada empresa se le ha asignado la actividad económica asociada a su cuenta de cotización, cuando sólo tiene una, o a la cuenta de cotización con más trabajadores, cuando tiene varias. Siguiendo la metodología que utiliza el Ministerio de Inclusión, Seguridad Social y Migraciones, se excluye del sector servicios "Administración Pública y defensa; Seguridad Social obligatoria".

Los datos para Extremadura y para cada provincia corresponden a las empresas que tienen algún centro de trabajo en el respectivo territorio. Dado que una misma empresa puede tener centros de trabajo en las dos provincias, la suma de los datos de las empresas de Badajoz y Cáceres no tiene por qué coincidir con la cifra para Extremadura. La misma reflexión se aplica a los resultados municipales.

El tamaño de la empresa corresponde con el número de trabajadores por territorio que tiene la empresa.

ÍNDICE

Empresas en alta en Extremadura.....	4
1. Según provincia y tamaño de la empresa	4
2. Según provincia y sector de la empresa	4
3. Según provincia y actividad económica de la empresa	5
4. Según tamaño de la localidad y sector de la empresa	6
Empresas en alta en Extremadura por municipio de residencia y sector de actividad.....	7
Provincia de Badajoz.....	7
Provincia de Cáceres.....	10

Empresas en alta en el régimen General en Extremadura.

32.785

1. Empresas en alta en Extremadura según provincia y tamaño de la empresa

TAMAÑO	NÚMERO DE EMPRESAS			NÚMERO DE TRABAJADORES		
	Badajoz	Cáceres	Extremadura	Badajoz	Cáceres	Extremadura
1-2 trab.	11.393	7.596	18.592	15.183	9.962	24.596
3-5 trab.	4.673	2.773	7.273	17.444	10.347	27.124
6-9 trab.	1.985	1.201	3.070	14.159	8.658	21.990
10-25 trab.	1.730	956	2.568	25.450	14.134	37.888
26-49 trab.	445	258	678	15.498	8.973	23.682
50-249 trab.	347	214	528	33.852	20.758	50.372
250-499 trab.	27	11	55	9.028	3.951	18.758
500 o más trab.	17	5	21	29.506	13.133	45.626
Total	20.617	13.014	32.785	160.120	89.916	250.036

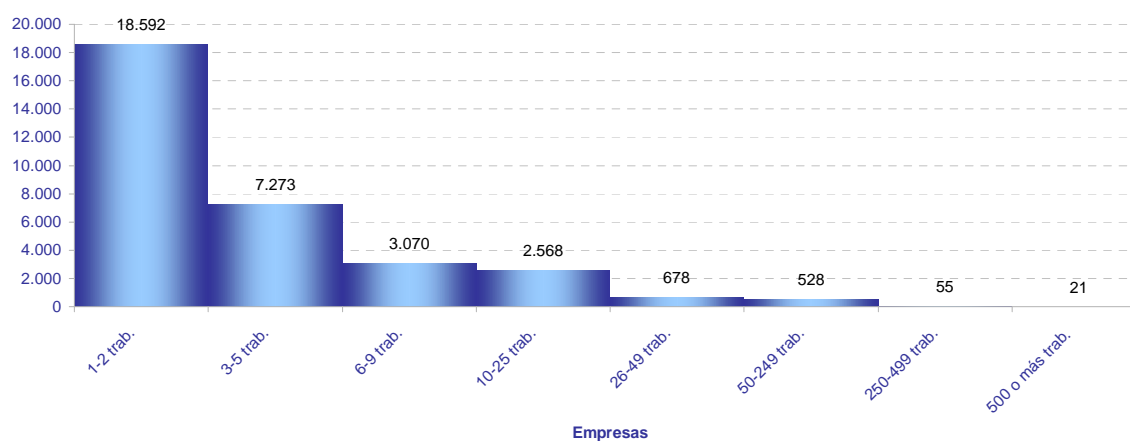

2. Empresas en alta en Extremadura según provincia y sector de la empresa

SECTOR	NÚMERO DE EMPRESAS			NÚMERO DE TRABAJADORES			TRAB / EMP
	Badajoz	Cáceres	Extremadura	Badajoz	Cáceres	Extremadura	Extrem.
Agricultura	4.264	2.759	6.972	22.716	9.063	31.883	4,6
Industria	1.735	966	2.640	19.497	10.430	30.150	11,4
Construcción	2.131	1.538	3.569	10.959	8.815	19.473	5,5
Servicios	12.487	7.751	19.604	106.948	61.608	168.530	8,6
Total	20.617	13.014	32.785	160.120	89.916	250.036	7,6

Provincia de Badajoz

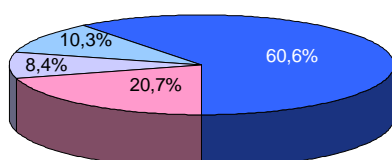

Provincia de Cáceres

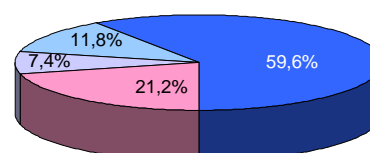

Extremadura

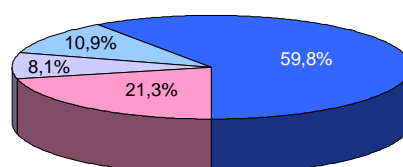

■ Agricultura ■ Industria ■ Construcción ■ Servicios

3. Empresas en alta en Extremadura según provincia y actividad económica de la empresa

SECC	NÚMERO DE EMPRESAS			NÚMERO DE TRABAJADORES			TRAB / EMP
	Badajoz	Cáceres	Extremadura	Badajoz	Cáceres	Extremadura	
A	4.264	2.759	6.972	22.716	9.063	31.883	4,6
B	67	27	91	504	241	744	8,2
C	1.520	841	2.322	15.934	7.943	23.935	10,3
D	75	30	98	724	746	1.476	15,1
E	73	68	129	2.335	1.500	3.995	31,0
F	2.131	1.538	3.569	10.959	8.815	19.473	5,5
G	4.818	2.715	7.303	25.860	12.861	38.704	5,3
H	886	427	1.290	6.656	2.840	9.477	7,3
I	2.016	1.670	3.662	10.116	7.905	18.019	4,9
J	211	113	300	2.230	1.163	3.385	11,3
K	291	192	448	2.745	1.410	4.168	9,3
L	164	91	255	311	160	471	1,8
M	1.075	577	1.608	6.203	3.031	9.434	5,9
N	664	372	912	11.269	5.502	16.894	18,5
P	339	214	537	8.705	6.413	14.984	27,9
Q	816	530	1.287	27.076	17.078	43.976	34,2
R	329	231	547	2.051	1.149	3.193	5,8
S	781	493	1.233	3.608	1.949	5.562	4,5
T	95	125	219	115	146	259	1,2
U	2	1	3	3	1	4	1,3

A Agricultura, ganadería, silvicultura y pesca

B Industrias extractivas

C Industria manufacturera

D Suministro de energía eléctrica, gas, vapor y aire acondicionado

E Suministro de agua, actividades de saneamiento, gestión de residuos y descontaminación

F Construcción

G Comercio al por mayor y al por menor; reparación de vehículos de motor y motocicletas

H Transporte y almacenamiento

I Hostelería

J Información y comunicaciones

K Actividades financieras y de seguros

L Actividades inmobiliarias

M Actividades profesionales, científicas y técnicas

N Actividades administrativas y servicios auxiliares

P Educación

Q Actividades sanitarias y de servicios sociales

R Actividades artísticas, recreativas y de entrenamiento

S Otros servicios

T Actividades de los hogares como empleadores de personal doméstico; actividades de los hogares como productores de bienes y servicios para uso propio

U Actividades de organizaciones y organismos extraterritoriales

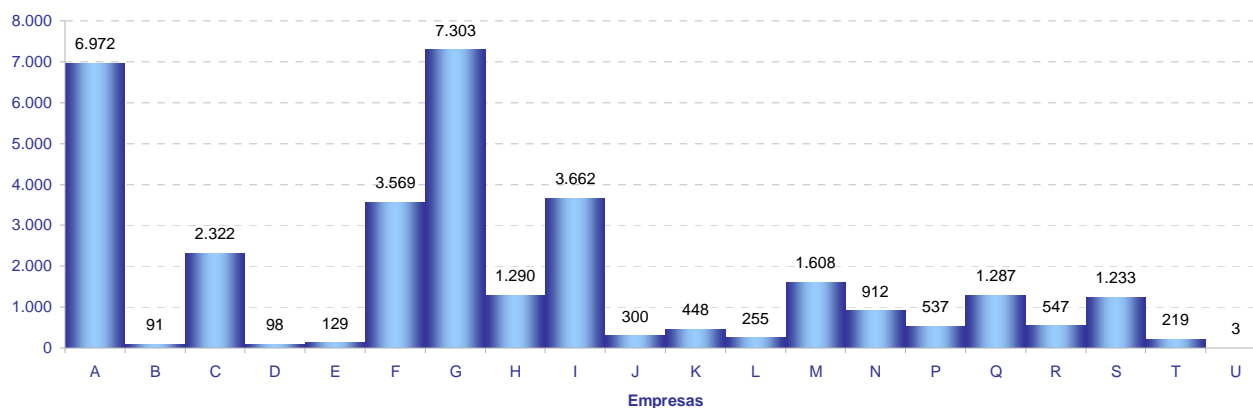

4. Empresas en alta en Extremadura según tamaño de la localidad y sector de la empresa

SECTOR	TAMAÑO		
	Rural	Intermedia	Urbana
Agricultura	2.592	2.862	1.639
Industria	584	1.087	1.059
Construcción	864	1.253	1.562
Servicios	2.555	5.265	12.590
Total	6.595	10.467	16.850

Población rural hasta 2.000 habitantes

Población intermedia desde 2.001 hasta 10.000 habitantes

Población urbana más de 10.000 habitantes

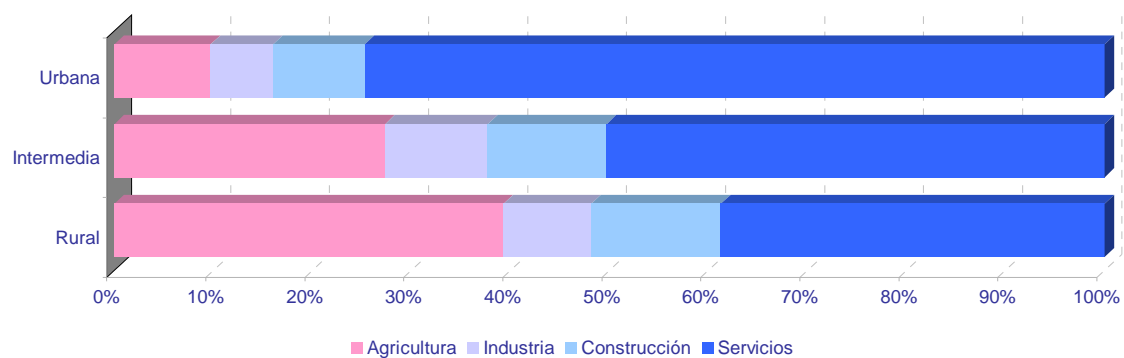
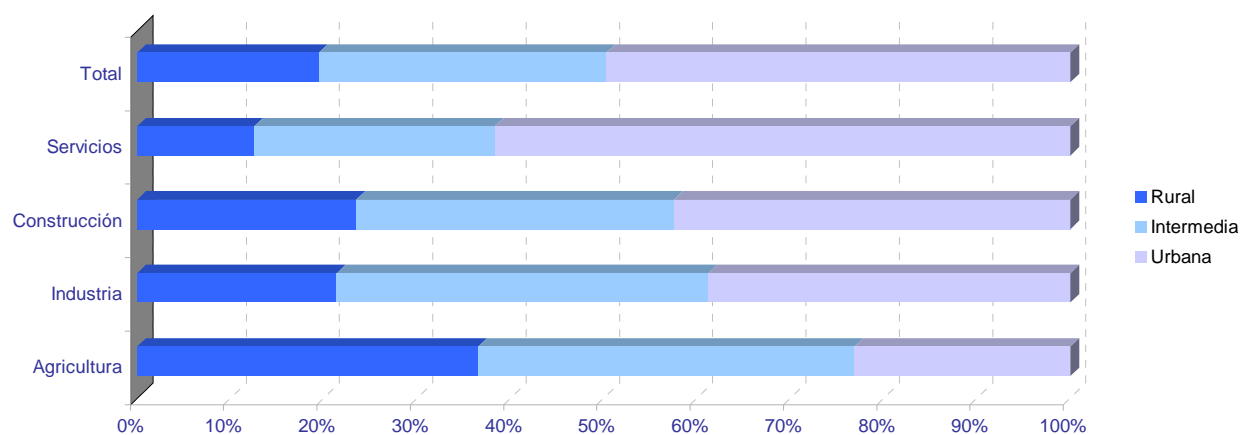

Empresas en alta en Extremadura por municipio de residencia y sector de actividad

PROVINCIA DE BADAJOZ

	NÚMERO DE EMPRESAS					NÚMERO DE TRABAJADORES				
	TOTAL	SECTOR DE ACTIVIDAD				TOTAL	SECTOR DE ACTIVIDAD			
		Agricultura	Industria	Construcción	Servicios		Agricultura	Industria	Construcción	Servicios
06001-Acedera	54	41	1	1	11	289	251	4	1	33
06002-Aceuchal	211	75	17	28	91	990	478	74	94	344
06003-Ahillones	21	7	0	3	11	81	13	0	20	48
06004-Alange	64	27	4	8	25	454	275	14	22	143
06005-Albuera, La	56	15	11	6	24	323	74	119	14	116
06006-Albuquerque	215	95	20	13	87	872	256	227	64	325
06007-Alconchel	42	20	5	5	12	117	52	25	15	25
06008-Alconera	11	0	6	1	4	143	0	123	11	9
06009-Aljucén	8	3	0	1	4	30	6	0	1	23
06010-Almendral	41	16	3	4	18	96	31	3	7	55
06011-Almendrales	1.193	201	121	120	751	8.106	669	1.138	917	5.382
06012-Arroyo de San Serván	159	64	15	19	61	744	247	119	59	319
06013-Atalaya	4	1	0	1	2	37	1	0	2	34
06014-Azuaga	279	64	20	28	167	1.064	158	199	132	575
06015-Badajoz	4.437	281	231	327	3.598	46.777	1.919	2.742	2.339	39.777
06016-Barcarrota	86	28	8	8	42	364	57	19	47	241
06017-Baterno	7	7	0	0	0	7	7	0	0	0
06018-Benquerencia de la Serena	27	19	2	2	4	58	41	5	4	8
06019-Berlanga	74	22	10	9	33	183	44	22	55	62
06020-Bienvenida	39	12	10	3	14	408	17	56	15	320
06021-Bodonal de la Sierra	18	6	2	3	7	44	10	4	9	21
06022-Burguillos del Cerro	51	14	7	1	29	190	27	33	2	128
06023-Cabeza del Buey	161	54	12	7	88	1.178	86	58	29	1.005
06024-Cabeza la Vaca	23	5	7	4	7	68	9	36	8	15
06025-Calamonte	154	24	18	25	87	689	145	67	114	363
06026-Calera de León	28	7	5	3	13	106	27	55	5	19
06027-Calzadilla de los Barros	20	11	1	4	4	54	30	2	15	7
06028-Campanario	115	20	23	18	54	468	43	152	92	181
06029-Campillo de Llerena	51	25	1	7	18	175	72	2	40	61
06030-Capilla	4	4	0	0	0	5	5	0	0	0
06031-Carmonita	9	6	1	0	2	37	33	2	0	2
06032-Carrascalejo, El	1	1	0	0	0	2	2	0	0	0
06033-Casas de Don Pedro	30	6	1	6	17	116	29	2	23	62
06034-Casas de Reina	9	3	1	1	4	27	7	7	3	10
06035-Castilblanco	21	8	3	1	9	57	8	6	1	42
06036-Castuera	228	59	25	11	133	799	98	172	32	497
06042-Cheles	16	9	1	1	5	45	17	1	4	23
06037-Codosera, La	50	7	3	4	36	257	54	10	10	183
06038-Cordobilla de Lácara	23	12	3	0	8	83	56	5	0	22
06039-Coronada, La	32	10	2	7	13	119	46	5	14	54
06040-Corte de Peleas	32	12	2	1	17	92	41	9	1	41
06041-Cristina	9	2	3	0	4	65	39	22	0	4
06043-Don Alvaro	15	2	1	3	9	137	5	5	50	77
06044-Don Benito	1.268	215	99	131	823	12.227	2.128	1.865	675	7.559
06045-Entrín Bajo	12	5	3	1	3	22	7	8	3	4
06046-Esparragalejo	14	3	2	2	7	38	5	11	3	19
06047-Esparragosa de la Serena	21	8	4	3	6	43	14	16	4	9
06048-Esparragosa de Lares	31	14	2	6	9	56	16	3	14	23
06049-Feria	31	10	2	10	9	100	28	4	31	37
06050-Fregenal de la Sierra	155	23	26	18	88	1.090	86	390	59	555
06051-Fuenlabrada de los Montes	67	38	4	3	22	145	48	6	8	83
06052-Fuente de Cantos	170	45	16	22	87	811	90	84	99	538
06053-Fuente del Arco	30	12	1	2	15	93	29	5	6	53
06054-Fuente del Maestre	241	99	16	24	102	1.514	238	316	96	864
06055-Fuentes de León	53	17	8	8	20	155	32	53	21	49
06056-Garbayuela	17	4	1	6	6	34	9	2	13	10
06057-Garritos	7	2	0	1	4	26	10	0	3	13
06058-Garrovilla, La	54	17	8	7	22	352	154	39	14	145
06059-Granja de Torrehermosa	70	19	5	8	38	234	53	8	28	145
06903-Guadiana	77	27	6	14	30	439	205	15	113	106
06060-Guareña	239	82	26	23	108	1.797	975	390	58	374
06061-Haba, La	28	2	5	6	15	137	2	89	18	28
06062-Helechosa de los Montes	15	6	0	0	9	40	25	0	0	15
06063-Herrera del Duque	101	29	8	9	55	378	59	108	29	182
06064-Higuera de la Serena	21	5	1	3	12	65	7	2	4	52
06065-Higuera de Llerena	6	4	0	2	0	14	10	0	4	0
06066-Higuera de Vargas	33	15	3	1	14	77	29	14	2	32
06067-Higuera la Real	72	14	15	6	37	416	49	245	16	106
06068-Hinojosa del Valle	12	5	0	2	5	50	8	0	4	38
06069-Hornachos	114	44	8	12	50	328	100	43	49	136
06070-Jerez de los Caballeros	325	69	36	33	187	2.570	341	1.146	123	960
06071-Lapa, La	7	6	0	0	1	14	13	0	0	1
06073-Llera	14	2	1	5	6	31	2	4	18	7
06074-Llerena	237	28	13	18	178	2.930	107	131	47	2.645
06072-Lobón	61	21	9	3	28	634	53	83	4	494
06075-Magacela	15	7	1	3	4	58	26	5	4	23
06076-Maguilla	27	14	4	3	6	67	37	14	7	9
06077-Malcocinado	7	4	2	0	1	10	7	2	0	1
06078-Malpartida de la Serena	8	2	0	0	6	41	3	0	0	38
06079-Manchita	21	9	0	6	6	43	15	0	17	11
06080-Medellín	80	46	9	4	21	364	203	20	8	133
06081-Medina de las Torres	21	6	3	5	7	35	6	6	13	10
06082-Mengabril	17	10	2	0	5	62	31	18	0	13
06083-Mérida	1.996	132	112	155	1.597	26.041	1.896	1.728	862	21.555
06084-Mirandilla	28	16	0	4	8	102	43	0	21	38

Empresas en alta en Extremadura por municipio de residencia y sector de actividad

PROVINCIA DE BADAJOZ

	NÚMERO DE EMPRESAS					NÚMERO DE TRABAJADORES				
	TOTAL	SECTOR DE ACTIVIDAD				TOTAL	SECTOR DE ACTIVIDAD			
		Agricultura	Industria	Construcción	Servicios		Agricultura	Industria	Construcción	Servicios
06085-Monesterio	171	30	27	27	87	739	66	156	80	437
06086-Montemolín	43	20	3	6	14	92	38	8	10	36
06087-Monterrubio de la Serena	65	21	10	6	28	131	29	32	16	54
06088-Montijo	395	61	36	45	253	2.171	322	454	202	1.193
06089-Morera, La	28	17	1	2	8	74	33	1	27	13
06090-Nava de Santiago, La	26	19	2	1	4	62	29	5	1	27
06091-Navalvillar de Pela	155	60	14	15	66	554	174	54	52	274
06092-Nogales	26	10	5	5	6	134	16	65	16	37
06093-Oliva de la Frontera	125	20	21	19	65	588	69	179	66	274
06094-Oliva de Mérida	37	15	2	8	12	148	63	6	59	20
06095-Olivenza	329	86	27	55	161	2.560	1.200	137	314	909
06096-Orellana de la Sierra	4	1	0	0	3	8	1	0	0	7
06097-Orellana la Vieja	97	19	6	12	60	392	96	47	103	146
06098-Palomas	14	9	0	0	5	38	24	0	0	14
06099-Parra, La	27	12	2	6	7	65	28	3	26	8
06100-Peñalsordo	20	6	2	2	10	57	8	6	2	41
06101-Peraleda del Zaucejo	17	8	3	2	4	98	53	37	3	5
06102-Puebla de Alcocer	41	19	3	1	18	155	34	30	2	89
06103-Puebla de la Calzada	180	34	14	35	97	1.166	243	168	322	433
06104-Puebla de la Reina	23	14	2	4	3	31	17	2	7	5
06107-Puebla de Obando	34	12	4	11	7	115	25	26	25	39
06108-Puebla de Sancho Pérez	68	12	15	9	32	1.313	18	52	50	1.193
06105-Puebla del Maestre	19	10	1	3	5	33	14	2	8	9
06106-Puebla del Prior	12	6	2	0	4	24	12	8	0	4
06902-Pueblonuevo del Guadiana	55	29	1	4	21	444	230	106	9	99
06109-Quintana de la Serena	135	8	48	15	64	601	17	304	44	236
06110-Reina	8	6	0	1	1	42	39	0	1	2
06111-Rena	13	9	1	1	2	57	52	1	2	2
06112-Retamal de Llerena	16	10	1	4	1	72	58	1	12	1
06113-Ribera del Fresno	115	42	8	17	48	619	72	43	76	428
06114-Risco	2	1	0	0	1	2	1	0	0	1
06115-Roca de la Sierra, La	52	26	4	6	16	150	67	8	16	59
06116-Salvaleón	37	9	6	4	18	171	16	25	8	122
06117-Salvatierra de los Barros	39	15	6	5	13	149	21	79	9	40
06119-San Pedro de Mérida	15	7	0	0	8	66	14	0	0	52
06123-San Vicente de Alcántara	188	32	50	18	88	964	85	507	100	272
06118-Sancti-Spiritus	2	0	0	0	2	16	0	0	0	16
06120-Santa Amalia	159	70	8	14	67	789	311	265	60	153
06121-Santa Marta	149	38	12	24	75	617	63	54	102	398
06122-Santos de Maimona, Los	218	51	22	33	112	893	162	113	134	484
06124-Segura de León	38	7	3	5	23	129	20	16	24	69
06125-Siruela	58	17	9	4	28	155	23	27	25	80
06126-Solana de los Barros	97	49	6	19	23	290	175	10	60	45
06127-Talarrubias	116	37	10	16	53	693	244	114	79	256
06128-Talavera la Real	192	58	20	22	92	1.093	390	262	52	389
06129-Táliga	17	8	2	4	3	72	47	3	17	5
06130-Tamurejo	4	1	1	0	2	30	1	1	0	28
06131-Torre de Miguel Sesmero	52	20	6	6	20	392	48	225	31	88
06132-Torremayor	24	14	3	1	6	185	108	21	17	39
06133-Torremejía	64	24	4	9	27	284	47	107	77	53
06134-Trasierra	11	2	0	4	5	29	2	0	20	7
06135-Trujillanos	38	3	3	3	29	190	6	27	31	126
06136-Usagre	61	35	2	11	13	190	91	13	58	28
06137-Valdecaballeros	40	8	3	13	16	202	16	81	73	32
06901-Valdelacalzada	118	68	4	15	31	1.088	785	29	126	148
06138-Valdetorres	33	18	2	3	10	126	62	14	8	42
06139-Valencia de las Torres	22	16	1	1	4	86	72	1	2	11
06140-Valencia del Mombuey	9	2	3	1	3	34	2	23	1	8
06141-Valencia del Ventoso	32	6	8	2	16	102	10	30	17	45
06146-Valle de la Serena	27	12	1	2	12	51	23	1	5	22
06147-Valle de Matamoros	5	1	0	3	1	11	1	0	8	2
06148-Valle de Santa Ana	18	7	1	3	7	57	14	5	18	20
06142-Valverde de Burguillos	11	1	5	2	3	43	2	30	5	6
06143-Valverde de Leganés	140	29	17	20	74	684	225	83	99	277
06144-Valverde de Llerena	8	2	1	1	4	18	2	3	7	6
06145-Valverde de Mérida	16	9	1	1	5	70	46	5	6	13
06149-Villafranca de los Barros	398	82	38	54	224	2.929	181	914	230	1.604
06150-Villagarcía de la Torre	18	5	3	6	4	43	6	4	17	16
06151-Villagonzalo	30	14	5	4	7	79	40	19	7	13
06152-Villalba de los Barros	44	23	2	6	13	248	90	2	71	85
06153-Villanueva de la Serena	871	220	64	93	494	8.603	2.703	915	565	4.420
06154-Villanueva del Fresno	78	29	8	7	34	275	60	38	23	154
06156-Villar de Rena	63	43	2	7	11	315	267	10	11	27
06155-Villar del Rey	69	25	6	12	26	241	67	41	61	72
06157-Villarta de los Montes	5	2	0	0	3	8	4	0	0	4
06158-Zafra	568	27	43	45	453	3.966	67	957	230	2.712
06159-Zahínos	77	29	10	8	30	260	142	41	19	58
06160-Zalamea de la Serena	103	11	11	18	63	410	21	39	55	295
06162-Zarza, La	104	21	12	21	50	330	65	27	65	173
06161-Zarza-Capilla	10	4	1	0	5	69	4	38	0	27

Empresas en alta en Extremadura por municipio de residencia y sector de actividad

PROVINCIA DE CÁCERES

	NÚMERO DE EMPRESAS					NÚMERO DE TRABAJADORES				
	TOTAL	SECTOR DE ACTIVIDAD				TOTAL	SECTOR DE ACTIVIDAD			
		Agricultura	Industria	Construcción	Servicios		Agricultura	Industria	Construcción	Servicios
10001-Abadía	4	0	0	2	2	9	0	0	2	7
10002-Abertura	6	1	0	0	5	11	1	0	0	10
10003-Acebo	26	3	2	1	20	67	3	5	1	58
10004-Acehúche	20	6	6	2	6	53	10	22	3	18
10005-Aceituna	9	2	0	3	4	25	7	0	7	11
10006-Ahigal	32	7	3	4	18	109	26	26	6	51
10903-Alagón del Río	22	7	6	2	7	103	20	38	24	21
10007-Albalá	16	3	0	4	9	94	3	0	7	84
10008-Alcántara	54	22	2	7	23	248	36	9	15	188
10009-Alcollarín	10	8	0	1	1	68	66	0	1	1
10010-Alcuéscar	69	15	3	10	41	315	137	3	41	134
10012-Aldea del Cano	19	7	1	3	8	71	19	5	8	39
10013-Aldea del Obispo, La	9	5	0	1	3	12	5	0	1	6
10011-Aldeacentenera	32	14	4	7	7	189	33	10	105	41
10014-Aldeanueva de la Vera	67	42	0	5	20	136	88	0	13	35
10015-Aldeanueva del Camino	34	1	10	1	22	210	1	37	1	171
10016-Aldehuela de Jerte	9	4	1	2	2	15	9	1	3	2
10017-Alía	45	31	1	3	10	100	75	1	4	20
10018-Aliseda	56	20	8	4	24	142	62	26	10	44
10019-Almaraz	55	6	12	10	27	1.545	9	859	195	482
10020-Almoharín	61	20	8	7	26	289	38	124	33	94
10021-Arroyo de la Luz	129	22	10	31	66	603	76	28	165	334
10023-Arroyomolinos	22	10	2	4	6	34	14	2	5	13
10022-Arroyomolinos de la Vera	9	5	0	2	2	18	5	0	2	11
10024-Baños de Montemayor	37	0	5	6	26	214	0	33	13	168
10025-Barrado	8	3	0	0	5	24	8	0	0	16
10026-Belvis de Monroy	9	2	0	0	7	43	5	0	0	38
10027-Benquerencia	1	0	1	0	0	1	0	1	0	0
10028-Berrocalejo	4	1	0	0	3	6	2	0	0	4
10029-Berzocana	23	13	2	3	5	54	38	5	5	6
10030-Bohonal de Ibor	11	1	1	1	8	87	2	1	2	82
10031-Botija	7	3	1	0	3	8	3	1	0	4
10032-Brozas	85	34	10	13	28	212	69	30	34	79
10033-Cabañas del Castillo	13	5	1	2	5	20	8	3	3	6
10034-Cabezabellosa	6	2	0	2	2	20	2	0	16	2
10035-Cabezuela del Valle	127	70	2	4	51	488	207	23	6	252
10036-Cabrero	9	5	3	0	1	18	7	5	0	6
10037-Cáceres	3.217	176	140	289	2.612	35.799	842	1.745	2.326	30.886
10038-Cachorrilla	4	4	0	0	0	5	5	0	0	0
10039-Cadalso	4	1	0	0	3	17	1	0	0	16
10040-Calzadilla	13	5	1	2	5	63	25	1	31	6
10041-Caminomorisco	27	1	2	5	19	87	1	8	13	65
10042-Campillo de Deleitosa	1	0	0	0	1	1	0	0	0	1
10043-Campo Lugar	47	32	2	3	10	197	152	6	9	30
10044-Cañamero	65	13	12	5	35	253	27	42	10	174
10045-Cañaveral	33	2	5	4	22	115	3	54	5	53
10046-Carbajo	5	1	0	0	4	43	2	0	0	41
10047-Carcaboso	49	11	6	12	20	149	20	17	54	58
10048-Carrascalejo	13	4	2	3	4	38	4	3	16	15
10049-Casar de Cáceres	134	12	25	28	69	1.225	16	496	113	600
10050-Casar de Palomero	34	12	4	3	15	144	26	19	15	84
10051-Casares de las Hurdes	7	0	0	2	5	31	0	0	4	27
10052-Casas de Don Antonio	7	1	1	1	4	52	1	1	2	48
10053-Casas de Don Gómez	10	2	1	2	5	58	3	5	35	15
10056-Casas de Millán	14	10	0	2	2	24	19	0	3	2
10057-Casas de Miravete	4	2	0	1	1	8	6	0	1	1
10054-Casas del Castañar	19	5	0	2	12	41	5	0	2	34
10055-Casas del Monte	24	5	1	6	12	220	11	124	40	45
10058-Casatejada	56	29	7	5	15	461	279	102	5	75
10059-Casillas de Coria	11	8	0	2	1	18	11	0	6	1
10060-Castañar de Ibor	35	9	2	5	19	90	22	3	13	52
10061-Ceclavín	46	18	4	12	12	198	24	8	146	20
10062-Cedillo	16	4	1	6	5	95	13	2	51	29
10063-Cerezo	0	0	0	0	0	0	0	0	0	0
10064-Cilleros	35	14	0	8	13	104	55	0	25	24
10065-Collado	43	38	0	1	4	96	88	0	1	7
10066-Conquista de la Sierra	5	3	0	0	2	9	4	0	0	5
10067-Coria	384	53	26	42	263	2.854	98	185	415	2.156
10068-Cuacos de Yuste	70	32	12	2	24	471	89	188	6	188
10069-Cumbre, La	24	10	0	4	10	82	20	0	29	33
10070-Deleitosa	23	4	5	3	11	79	7	15	10	47
10071-Descargamaría	6	1	1	1	3	8	3	1	1	3
10072-Eljas	17	1	4	4	8	94	22	44	4	24
10073-Escorial	19	9	5	2	3	47	14	11	2	20
10075-Fresnedoso de Ibor	7	5	0	0	2	10	5	0	0	5
10076-Galisteo	33	20	3	1	9	128	53	18	3	54
10077-Garciaz	21	14	0	2	5	35	22	0	6	7
10078-Garganta, La	6	0	0	5	1	7	0	0	6	1
10079-Garganta la Olla	25	7	1	3	14	63	15	2	3	43
10080-Gargantilla	7	2	1	0	4	32	3	2	0	27
10081-Gargüera	9	8	0	0	1	13	12	0	0	1
10082-Garrovillas de Alconétar	43	14	2	8	19	108	16	3	21	68
10083-Garvín	5	4	0	0	1	13	12	0	0	1
10084-Gata	45	15	3	8	19	269	47	11	15	196
10085-Gordo, El	14	2	2	2	8	170	2	95	5	68

Empresas en alta en Extremadura por municipio de residencia y sector de actividad

PROVINCIA DE CÁCERES

	NÚMERO DE EMPRESAS					NÚMERO DE TRABAJADORES				
	TOTAL	SECTOR DE ACTIVIDAD				TOTAL	SECTOR DE ACTIVIDAD			
		Agricultura	Industria	Construcción	Servicios		Agricultura	Industria	Construcción	Servicios
10086-Granja, La	8	2	2	1	3	23	6	10	2	5
10087-Guadalupe	67	11	5	5	46	302	32	9	20	241
10088-Guijo de Coria	5	2	1	1	1	9	4	1	3	1
10089-Guijo de Galisteo	47	17	2	5	23	145	35	4	23	83
10090-Guijo de Granadilla	11	4	1	1	5	32	10	1	3	18
10091-Guijo de Santa Bárbara	13	1	1	1	10	18	1	1	2	14
10092-Herguiejuela	10	4	0	1	5	21	5	0	2	14
10093-Hernán-Pérez	8	2	0	2	4	11	2	0	5	4
10094-Herrera de Alcántara	12	6	1	1	4	60	16	19	1	24
10095-Herreruela	21	15	2	1	3	86	30	39	1	16
10096-Hervás	129	4	13	16	96	633	7	151	44	431
10097-Higuera de Albalat	1	0	0	1	0	3	0	0	3	0
10098-Hinojal	9	2	0	5	2	19	2	0	15	2
10099-Holguera	17	10	0	1	6	20	12	0	1	7
10100-Hoyos	21	3	3	1	14	99	10	8	4	77
10101-Huélagá	3	1	0	0	2	7	2	0	0	5
10102-Ibahernando	15	6	2	5	2	25	9	5	9	2
10103-Jaraicejo	23	7	1	3	12	81	23	1	5	52
10104-Jaraíz de la Vera	224	73	27	20	104	972	276	137	69	490
10105-Jarandilla de la Vera	130	28	8	16	78	544	56	27	66	395
10106-Jarilla	4	0	0	1	3	10	0	0	1	9
10107-Jerte	58	22	1	6	29	175	59	3	19	94
10108-Ladrillar	5	1	0	1	3	15	1	0	1	13
10109-Logrosán	98	48	8	8	34	528	188	32	18	290
10110-Losar de la Vera	103	36	6	6	55	381	65	22	22	272
10111-Madrigal de la Vera	69	14	3	11	41	303	45	10	29	219
10112-Madrigalejo	59	23	5	6	25	868	705	38	22	103
10113-Madroñera	61	19	5	10	27	161	34	7	27	93
10114-Majadas	30	11	4	3	12	218	80	61	56	21
10115-Malpartida de Cáceres	125	6	19	17	83	649	8	122	117	402
10116-Malpartida de Plasencia	165	46	21	37	61	1.046	101	449	136	360
10117-Marchagaz	6	4	0	2	0	11	5	0	6	0
10118-Mata de Alcántara	11	3	1	2	5	26	4	1	4	17
10119-Membrío	21	9	3	4	5	85	33	5	9	38
10120-Mesas de Ibor	2	0	0	1	1	4	0	0	1	3
10121-Miñadas	373	79	38	41	215	2.401	183	1.023	189	1.006
10122-Millanes	7	2	1	1	3	25	2	2	1	20
10123-Mirabel	10	1	3	2	4	99	7	11	55	26
10124-Mohedas de Granadilla	26	3	3	8	12	84	18	19	26	21
10125-Monroy	34	21	2	3	8	65	43	6	5	11
10126-Montánchez	58	7	10	10	31	221	8	59	25	129
10127-Montehermoso	210	42	23	31	114	787	93	143	97	454
10128-Moraleja	253	42	26	32	153	1.102	90	134	102	776
10129-Morcillo	10	5	0	2	3	16	10	0	3	3
10130-Navaconcejo	80	32	2	8	38	302	67	18	47	170
10131-Navalmoral de la Mata	512	38	34	47	393	3.805	183	603	302	2.717
10132-Navalvillar de Ibor	6	2	1	1	2	9	2	1	3	3
10133-Navas del Madroño	38	11	3	11	13	83	24	12	27	20
10134-Navezuelas	14	2	0	2	10	21	2	0	4	15
10135-Nuñomoral	25	2	1	7	15	117	2	4	36	75
10136-Oliva de Plasencia	21	16	0	1	4	46	27	0	2	17
10137-Palomero	9	1	2	2	4	9	1	2	2	4
10138-Pasarón de la Vera	24	10	1	2	11	56	20	5	5	26
10139-Pedroso de Acim	10	5	1	0	4	43	13	18	0	12
10140-Peraleda de la Mata	62	29	8	8	17	393	54	216	45	78
10141-Peraleda de San Román	8	3	0	3	2	23	3	0	18	2
10142-Perales del Puerto	23	4	4	2	13	72	10	4	18	40
10143-Pescueza	9	6	1	1	1	27	8	2	1	16
10144-Pesga, La	16	2	0	3	11	35	12	0	7	16
10145-Piedras Albas	3	0	0	1	2	19	0	0	3	16
10146-Pinofranqueado	66	11	1	10	44	394	15	2	66	311
10147-Piornal	44	22	3	3	16	89	28	11	14	36
10148-Plasencia	1.282	67	88	159	968	10.449	167	1.029	1.119	8.134
10149-Plasenzuela	11	2	0	2	7	104	3	0	4	97
10150-Portaje	12	8	0	1	3	23	15	0	5	3
10151-Portezuelo	12	7	0	2	3	34	12	0	15	7
10152-Pozuelo de Zarzón	18	5	3	1	9	104	7	19	6	72
10905-Pueblonuevo de Miramonte	19	14	2	1	2	70	60	4	1	5
10153-Puerto de Santa Cruz	6	2	0	1	3	18	2	0	11	5
10154-Rebollar	12	10	0	0	2	25	22	0	0	3
10155-Riolobos	43	24	4	2	13	121	40	27	9	45
10156-Robledillo de Gata	6	0	0	0	6	10	0	0	0	10
10157-Robledillo de la Vera	9	3	0	0	6	22	4	0	0	18
10158-Robledillo de Trujillo	6	1	1	2	2	66	1	1	3	61
10159-Robledollano	9	3	1	2	3	22	14	1	3	4
10160-Romangordo	9	2	1	3	3	146	3	112	5	26
10901-Rosalejo	81	57	3	5	16	264	185	5	13	61
10161-Ruanes	5	2	1	1	1	8	2	2	1	3
10162-Salorino	23	17	1	3	2	53	38	1	12	2
10163-Salvatierra de Santiago	7	2	3	0	2	32	2	24	0	6
10164-San Martín de Trevejo	21	0	1	4	16	48	0	1	10	37
10165-Santa Ana	7	3	0	3	1	21	3	0	17	1
10166-Santa Cruz de la Sierra	12	4	2	0	6	45	8	27	0	10
10167-Santa Cruz de Paniagua	13	10	0	1	2	62	16	0	8	38
10168-Santa Marta de Magasca	7	6	1	0	0	32	30	2	0	0

Empresas en alta en Extremadura por municipio de residencia y sector de actividad

PROVINCIA DE CÁCERES

	NÚMERO DE EMPRESAS					NÚMERO DE TRABAJADORES				
	TOTAL	SECTOR DE ACTIVIDAD				TOTAL	SECTOR DE ACTIVIDAD			
		Agricultura	Industria	Construcción	Servicios		Agricultura	Industria	Construcción	Servicios
10169-Santiago de Alcántara	9	3	0	3	3	84	6	0	28	50
10170-Santiago del Campo	6	1	1	1	3	62	1	56	1	4
10171-Santibáñez el Alto	10	7	0	0	3	24	21	0	0	3
10172-Santibáñez el Bajo	17	6	2	1	8	39	10	7	1	21
10173-Saucedilla	28	12	3	4	9	299	183	84	18	14
10174-Segura de Toro	4	0	0	1	3	16	0	0	4	12
10175-Serradilla	38	13	4	7	14	93	43	7	19	24
10176-Serrejón	17	12	1	0	4	55	30	1	0	24
10177-Sierra de Fuentes	28	2	4	11	11	77	4	6	31	36
10178-Talaván	18	6	0	7	5	73	10	0	37	26
10179-Talaveruela de la Vera	7	1	0	2	4	12	2	0	4	6
10180-Talayuela	275	127	12	27	109	1.923	868	112	295	648
10181-Tejeda de Tiétar	28	14	0	4	10	126	89	0	18	19
10904-Tiétar	35	23	3	1	8	213	98	6	1	108
10182-Toril	16	11	1	0	4	107	89	6	0	12
10183-Tornavacas	49	34	1	3	11	124	92	1	4	27
10184-Torno, El	29	14	2	0	13	102	32	6	0	64
10187-Torre de Don Miguel	13	1	1	2	9	59	1	6	5	47
10188-Torre de Santa María	13	1	2	2	8	46	2	11	7	26
10185-Torrecilla de los Angeles	15	4	1	2	8	286	4	10	44	228
10186-Torrecillas de la Tiesa	50	21	4	11	14	319	44	26	109	140
10190-Torrejón el Rubio	33	21	1	3	8	90	44	2	26	18
10189-Torrejoncillo	74	15	6	16	37	381	65	27	73	216
10191-Torremenga	20	6	1	6	7	70	13	1	35	21
10192-Torremocha	11	4	1	2	4	18	6	2	5	5
10193-Torreorgaz	40	4	5	16	15	158	5	11	64	78
10194-Torrequemada	19	3	7	2	7	58	4	34	2	18
10195-Trujillo	412	73	42	48	249	2.680	141	593	329	1.617
10196-Valdastillas	16	5	0	0	11	340	11	0	0	329
10197-Valdecañas de Tajo	3	1	0	1	1	5	1	0	1	3
10198-Valdefuentes	36	10	4	3	19	279	14	5	11	249
10199-Valdehúncar	3	0	0	1	2	8	0	0	2	6
10200-Valdelacasa de Tajo	15	5	3	3	4	20	9	3	4	4
10201-Valdemorales	2	0	0	1	1	36	0	0	1	35
10202-Valdeobispo	21	9	0	3	9	40	17	0	11	12
10203-Valencia de Alcántara	193	45	15	15	118	665	140	56	49	420
10204-Valverde de la Vera	22	12	0	3	7	52	22	0	5	25
10205-Valverde del Fresno	73	17	5	12	39	220	58	12	35	115
10902-Vegaviana	14	5	0	1	8	38	19	0	3	16
10206-Viandar de la Vera	3	0	1	2	0	12	0	6	6	0
10207-Villa del Campo	3	2	0	0	1	3	2	0	0	1
10208-Villa del Rey	2	1	0	0	1	4	3	0	0	1
10209-Villamesías	8	6	0	0	2	24	9	0	0	15
10210-Villamiel	16	7	3	1	5	44	7	26	1	10
10211-Villanueva de la Sierra	17	7	3	3	4	66	48	9	4	5
10212-Villanueva de la Vera	91	33	8	12	38	375	97	27	71	180
10213-Villar del Pedroso	26	11	1	4	10	54	22	4	14	14
10214-Villar de Plasencia	13	6	1	0	6	20	6	3	0	11
10215-Villasbuenas de Gata	13	4	0	0	9	54	5	0	0	49
10216-Zarza de Granadilla	67	13	8	9	37	215	22	62	21	110
10217-Zarza de Montánchez	13	7	1	2	3	23	15	2	2	4
10218-Zarza la Mayor	28	10	2	4	12	93	16	7	12	58
10219-Zorita	38	24	2	2	10	135	48	2	47	38